ॐ

YOGA CONCORDANCE

VOL. III

Based on Haṭha Texts

{Bṛhadyogiyājñavalkyasmṛti, Jyotsnā on Haṭhayogapradīpikā, Vasiṣṭhasaṃhitā (Yogakāṇḍa), Yoga Śāstra of Dattātreya and Yogatārāvalī}

Editorial Board

Swami Maheshanandaji (Director of Research)
Dr. B. R. Sharma (Asstt. Director of Research)
Shri G. S. Sahay (Research Officer)
Shri R. K. Bodhe (Research Officer)

Kaivalyadhama S. M. Y. M. Samiti,
Lonavla – 410 403, Pune,
Maharashtra (India)

KAIVALYADHAMA
S. M. Y. M. SAMITI'S

PHILOSOPHICO - LITERARY RESEARCH DEPARTMENT (P. L. R. D.)

Yoga is a significant phenomenon of Indian Cultural Heritage. Indian Heritage in recent times, has been influenced by the gradual Scientific developments in all the fields of life. And Yoga is no exception to this. Yoga, which was once upon a time, in ancient days, was pursued by handful seekers abiding in secluded places away from social life, has now-a-days, become an academic pursuit and is being accepted in the curriculum of schools, colleges and universities. Yoga is being pursued for better adaptability, increased intelligence, improved learning ability, enhanced orderliness in thinking, better job performance and satisfaction, the solace in the form of alternative therapy and above all universal brotherhood and harmony. Such an application of Yoga could be possible only through its subjection to rational and scientific research in modern times.

Way back in 1924, Swami Kuvalayanandaji, pioneer scientific ***Philosophico- Literary*** *researcher in Yoga, had visualized the Yogic*

YOGA CONCORDANCE

VOL. III

Based on Haṭha Texts

{Bṛhadyogiyājñavalkyasmṛti, Jyotsnā on Haṭhayogapradīpikā, Vasiṣṭhasaṃhitā (Yogakāṇḍa), Yoga Śāstra of Dattātreya and Yogatārāvalī}

Editorial Board

Swami Maheshanandaji (Director of Research)
Dr. B. R. Sharma (Asstt. Director of Research)
Shri G. S. Sahay (Research Officer)
Shri R. K. Bodhe (Research Officer)

Kaivalyadhama S. M. Y. M. Samiti,
Lonavla – 410 403, Pune,
Maharashtra (India)

Published on :
Makara Saṅkrānti
Pauṣa Kṛṣṇa Aṣṭami Śake 1925
15 January, 2004

© Kaivalyadhama S.M.Y.M. Samiti, Lonavla.

ISBN 81-89485-33-4

Publisher :
Shri O. P. Tiwari, Secretary,
Kaivalyadhama S.M.Y.M. Samiti,
Lonavla - 410 403, Dist. Pune,
Maharashtra, India

400/-

Printed by :
ACE Enterprises,
137/A, Madhu-Raj Nagar, C1/25,
Paud Road, Kothrud, Pune - 411 038.

मुक्तसङ्गोऽनहंवादी धृत्युत्साहसमन्वितः ।
अध्यात्मे भौतिके चापि दक्षः सर्वेषु कर्मसु ।।

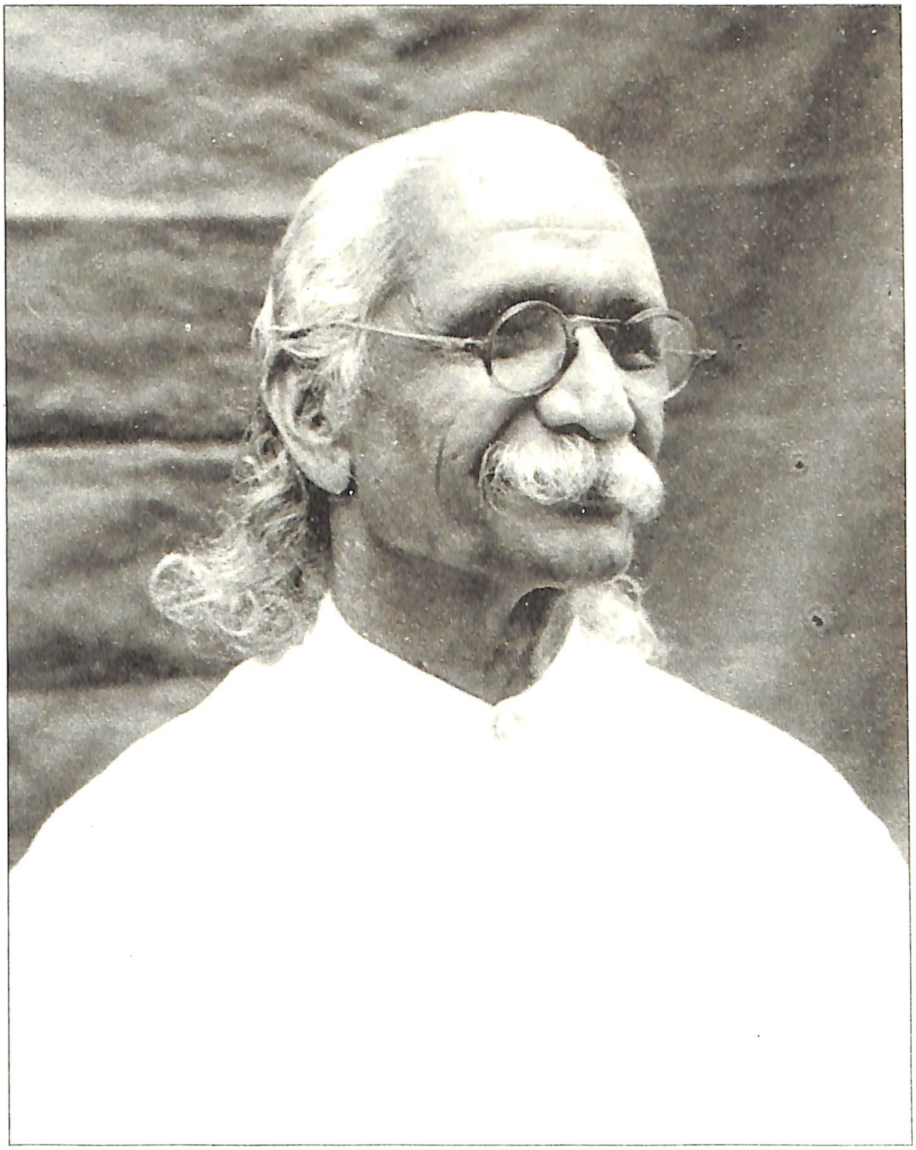

स्वामी कुवलयानन्द जी (1883 - 1966)

संस्थापक - कैवल्यधाम, लोनावला

स्वामी दिगम्बर जी (1903 - 1990)

ACKNOWLEDGEMENTS

Voluminous works like the present one cannot be published without sumptuous financial aid. In this regard the **Ministry of Human Resource Development, Govt. of India,** has provided a generous grant for which Kaivalyadhama, S.M.Y.M. Samiti in general and its Philosophico-Literary Research Deptt. in particular, are deeply indebted.

Further, our thanks are due to the **Central Council of Research in Yoga and Naturopathy, Ministry of Health, Govt. of India**, for providing a token financial assistance towards the present publication.

The responsibility of developing a suitable computer programme for the generation of Yoga Concordance Volume III was given to **Spectrum Business Support Ltd.,** Pune and the Institute is thankful to them for completing the work within the stipulated time. Our special thanks go to Mr. Ashok Chand Mathur, Chief Technological Officer and Mrs. Shital Bapat, Sanskrit Officer for taking personal interest in solving many problems that arose in the course of generating this volume of Yoga Concordance.

Shri O. P. Tiwari, Secretary Kaivalyadhama S.M.Y.M. Samiti, deserves our special thanks. He is a kind of person who always prefers to remain behind the curtain yet working as a source of inspiration at every step in the development of not only the Institute as a whole but also the individual projects like this work.

My special thanks are due to Dr. B. R. Sharma, Ph.D. Asstt. Director of Research whose able guidance to the Research team has made our endeavour successful.

We also thank all the past and present staff-members of different Departments of Kaivalyadhama for their direct/indirect contribution towards the preparation and completion of this work.

We thank the Library Staff of the Philosophico-Literary Research Department who were always ready to provide relevant material requested towards the preparation of the present Concordance.

We are also thankful to Mr. P. H. Raut, Accounts Asstt., for his promptness towards the computer related work of the Concordance.

Last but not the least, our special thanks go to Shri Nitin Tanpure, Prop. **ACE Enterprises**, Pune, whose painstaking swiftness and efficiency only could make the publication of this Concordance within the stipulated time possible.

।। स्वस्तिरस्तु श्रीरस्तु ।।

- Swami Maheshananda

INTRODUCTION

It gives us immense pleasure in publishing and releasing the **Volume III of Yoga Concordance** on the occasion of National Conference on **"Yoga for Development of Human Resource and Health in Institutions of Higher Learning"** held at Kaivalyadhama on 15-16 January 2004. In the Introduction part of the Volume I of Yoga Concordance, we have already discussed the nature and purpose of Concordance in general and our Yoga Concordance in particular. As mentioned therein we have identified in all seventy Yoga and related Texts which were classified in three groups :

i. Haṭhayogic Texts
ii. Yogopaniṣads
iii. Pātañjala Yoga Sūtra and its Sanskrit Commentaries.

Under **Haṭhayogic Texts** we have identified twenty-eight Texts out of which **Five Texts** have been considered for the preparation of First Volume of Yoga Concordance. In the Volume II of Yoga Concordance we have considered another set of **Eleven Haṭhayogic Texts**. In the present Volume III of Yoga Concordance we have considered a set of **Five Haṭhayogic Texts**, the particulars of which are presented here in the same order in which they have appeared in the Concordance:

1. The references from five Haṭha Texts have appeared in the following order:-

a.	**B.Y.Y.**	The Bṛhadyogiyājñavalkyasmṛti
b.	**H.P.J.**	The Haṭhayogapradīpikā of Svātmārāma with the commentary - Jyotsnā of Brahmānanda
c.	**V.S.**	Vasiṣṭha Saṃhitā
d.	**Y.S.**	Yoga Śāstra of Dattātreya
e.	**Y.T.**	Yogatārāvalī

The particulars of the publications Considered for this Volume III are as under :-

a. Swami Kuvalayananda and Pandit Raghunathashastri Kokaje, (Second Edition 1976) **The Bṛhadyogiyājñavalkyasmṛti, (B.Y.Y.)**, Kaivalyadhama S.M.Y.M. Samiti, Lonavla, Dist. Pune.

b. The Adyar Library and Research Centre, (Second edition 1975) **The Haṭha Yogapradīpikā of Svātmārāma with the commentary Jyotsnā of Brahmānanda (H.P.J.)**, The Adyar Library and Research Centre, The Theosophical Society, Adyar, Madras 600 020, India.

c. Swami Digambarji, Dr. Pitambar Jha, Shri Gyan Shankar Sahay, (1984) **Vasiṣṭha Saṃhitā - Yoga Kāṇḍa (V.S.)** Kaivalyadhama S.M.Y.M. Samiti, Lonavla, Dist. Pune,

Maharashtra.

d. Dr. B. M. Awasthi and Translated by Dr.(Mrs.) Amita Sharma, (1985) **Yoga Śāstra of Dattātreya, (Y.S.)**, Swami Keshawananda Yoga Institute, 8/3 Roop Nagar, Delhi - 110 007, India.

e. Shri V.G. Tulpule, (1956) **Yoga Tārāvalī (Y.T.)**, Shivaji Nagar, Sangli, Maharashtra.

2. Key words (under which the references have appeared) are arranged in **Devanāgarī** alphabetical order and for locating any key word in the Concordance; we will have to follow the order of the Devanagari scripts.

3. The left side word on the top of the page indicates the beginning of the entry on that page, whereas the right side word on the top of the page indicates the last entry of that page.

4. The reference address of those texts divided in many chapters have appeared in the Concordance in following manner: -

   a. The number appearing soon after the name of the text indicates the chapter number.

   b. The number appearing after the slash (/) mark indicates the verse number.

   e.g. B.Y.Y. 001 / 005
   i ii iii

   here -

   i. B.Y.Y. stands for the name of the Text i.e. Bṛhadyogiyājñavalkyasmṛti.

   ii. 001 i.e. the number indicates the chapter of the same text.

   iii. 005 i.e. number appearing after slash mark indicates the 5th verse number.

5. The Texts i.e. Y.S. and Y.T., which are not divided into chapters, in such cases, the number appearing after the name of the Text indicates only the verse number of the Text.

6. While selecting the entry words we have taken every care to make this Concordance user friendly and therefore reader will find it highly exhaustive e.g. the word **Apānavāyu** has been analytically presented by considering it for three entry - words - v.z. **Apānavāyu Apāna** and **vāyu.** Thus, the reader can avail himself of various dimensions of yogic concepts, practices, effects etc. at one place.

7. In order to keep the uniformity of this Concordance in presentation with that of the First Volume the procedure of selecting and presenting the entry words has been followed in this volume also e.g.

   a. In some cases we have given prominence to the **noun forms of the words** and not the **verb forms**.

   b. In some cases we have also tried to change the **verb form** of the word into **noun form**

looking to their practical nature of the Yogic Science.

c. Some words, prima-facie, may not seem to be Yogic but we are of the opinion that the words appearing in Yoga Texts some way or the other have their Yogic import.

8. Regarding the **citations**, it has been our endeavor to provide the reader with meaningful unit. But, at some places, because of the length of the Text part we were compelled to adopt the method of presenting the **citation** of those verses/sentences with the help of dots (...) indicating the additional length of the verse/sentence. This was also imperative on our part as the space provided in the computer for the purpose has some limitations.

However, the **citations** in Concordance cannot be the substitute of the original Texts. Its sole purpose is to lead the readers towards the source Texts with its definite whereabouts regarding a particular word, concept, practice etc..

As per our scheme as stated earlier, out of twenty-eight Hathayogic Texts, that we have identified sixteen have been covered in the Volume I and II of the Yoga Concordance. Out of remaining twelve Hathayogic Texts five texts have been considered here for the Volume III of Yoga Concordance.

Finally we hope that this present Volume, like previous one, will serve the purpose of Yoga lovers and will be received warmly and appreciated by them.

ॐ शान्तिः! शान्तिः!! शान्तिः!!!

YOGA CONCORDANCE

VOL. III

Based on Haṭha Texts

{Bṛhadyogiyājñavalkyasmṛti, Jyotsnā on Haṭhayogapradīpikā, Vasiṣṭhasaṃhitā (Yogakāṇḍa), Yoga Śāstra of Dattātreya and Yogatārāvalī}

Yoga Concordance
Vol. III

अ

B.Y.Y.002/031
अउम इति तिस्रो मात्रा मकारश्चार्धमात्रिकः।

अ(वर्ण)

B.Y.Y.002/080
अउवर्णसमायोगादोंकारः समपद्यत।

अंश

B.Y.Y.009/021
तस्मादंशं विनिष्क्रान्तं जीवभूतं सनातनम्।
H.P.J.001/058
...आहारश्चतुर्थांशविवर्जितश्चतुर्थभागरहितः।

अंशु

B.Y.Y.004/015
तेजस्विनां सहस्रांशुरिन्द्रियाणां यथा मनः।
B.Y.Y.006/012
प्रद्रवन्ति सहस्रांशुमुदयन्तं दिने दिने।
B.Y.Y.009/093
अंशुभिर्व्याप्यते विश्वमंशुस्तेन उदाहृतः।

अकार

B.Y.Y.002/019
अकारश्चाप्युकारश्च मकारश्चाक्षरत्रयम्।
B.Y.Y.002/027
प्रथमा तस्य अकारो वाक् सत्त्वं भूहुताशनो विष्णुः।
B.Y.Y.002/033
अकारे पीड्यमाने तु उकारं प्रतिपद्यते।
B.Y.Y.002/050
अकारश्चाप्युकारश्च मकारो बिन्दुरेव च।
B.Y.Y.002/071
अकारश्चाप्युकारश्च मकारश्चाक्षरत्रयम्।
B.Y.Y.002/080
अकारश्च उकारस्तु प्रविष्टो ह्येकदा यदा।
B.Y.Y.004/012
अकारं चाप्युकारं च मकारं प्रजापतिः।
B.Y.Y.005/002
अकारं विन्यसेन्नाभ्यां सत्त्वरूपं निरञ्जनम्।
V.S.002/016
अकारादिक्षकारान्ता कुण्डलीत्यभिधीयते।
V.S.003/010
शनैः षोडषभिर्मात्रैरकारं संस्मरन् बुधः।

अकारमूर्ति

V.S.003/005
अकारमूर्तिरेतेषां रक्ताङ्गी हंसवाहिनी।
V.S.003/014
अकारमूर्तिमत्रापि संस्मरन् सुसमाहितः।

अकारान्त

V.S.006/012
हृज्ज्योतीयमकारान्ते बिन्दुरूपा प्रदृश्यते।

अकार्य

B.Y.Y.008/039
शरणागतघाती च कूटसाक्षी ह्यकार्यकृत्।
B.Y.Y.012/017
न कार्यं नैव चाकार्यं सर्वं कुर्यादशङ्कया।

अक्रिय

H.P.J.001/065
अक्रियस्य योगाङ्गानुष्ठानरहितस्य कथं...।

अक्लिद्

B.Y.Y.009/063
शोधनात्छुद्धनाच्चैव अक्लिन्नत्वाच्छुचिः स्मृतः।

अक्लिष्ट

B.Y.Y.007/038

स्नात्वैवं वाससी धौते अक्लिष्टे परिधाय च।

अक्लेश

V.S.001/039

अक्लेशजननं प्रोक्तमहिंसा इति योगिभिः।

अक्ष

B.Y.Y.009/189

निमीलिताक्षः सत्त्वस्थो दन्तैर्दन्तान्न संस्पृशेत्।

V.S.004/051

पद्मोदरदलाभाक्षं सर्वलोकाभयप्रदम्।

अक्षमाला

B.Y.Y.007/137

अक्षमाला तु कर्तव्या प्रशस्त ह्युत्तरोत्तरा।

B.Y.Y.007/139

अभावादक्षमालायाः कुशग्रन्थ्याऽथ पाणिना।

अक्षय

V.S.003/051

ब्रह्मरन्ध्रे सुषुम्णायां ध्यायन्नोङ्कारमक्षयम्।

अक्षय्यता

H.P.J.003/047

जायते योगवान् यत्र दत्तमक्षय्यतां व्रजेत्।

अक्षर

B.Y.Y.001/016

केनाक्षरेण मन्त्रेण धारणा धार्यते कथम्।

B.Y.Y.002/008

वक्रं तद्भवति ह्यादौ ओंकारं चतुरक्षरम्।

B.Y.Y.002/011

उद्गीथाक्षरमेतद्ब्रह्मविदो ब्रह्मणो योगम्।

B.Y.Y.002/038

एतदेवाक्षरं ब्रह्म एतदेवाक्षरं परम्।

B.Y.Y.002/038

एतदेवाक्षरं ज्ञात्वा यो यदिच्छति तस्य तत्।

B.Y.Y.002/040

ओमित्येकाक्षरं ब्रह्म व्याहरन् मामनुस्मरन्।

B.Y.Y.002/041

आद्यं यदक्षरं ब्रह्म त्रयी यस्मिन् प्रतिष्ठिता।

B.Y.Y.002/049

तदक्षरं सदा ध्यायेद्यदीच्छेद्योगमात्मनः।

B.Y.Y.002/049

शब्दब्रह्मात् परं ब्रह्म तस्मिन क्षीणे यदक्षरम्।

B.Y.Y.002/063

एकाक्षरं परं ब्रह्म प्राणायामः परं तपः।

B.Y.Y.002/071

अकारश्चाप्युकारश्च मकारश्चाक्षरत्रयम्।

B.Y.Y.002/085

उद्गीथमक्षरं ह्येतदुद्गीथश्च उपास्यते।

B.Y.Y.002/089

एतदक्षरमोंकारं भूतं भव्यं भविष्यति।

B.Y.Y.002/104

यदक्षरं वेदविदो वदन्ति विशन्ति यद्यतयो वीतरागाः।

B.Y.Y.002/105

ओमित्येकाक्षरं ब्रह्म व्याहरन् मामनुस्मरन्।

B.Y.Y.002/107

अक्षरं तं विजानीयात् स्थूलं च क्षरसंज्ञितम्।

B.Y.Y.002/110

अक्षरं चाजरं चैवमनुत्पन्नमनाशि च।

B.Y.Y.002/111

अरेफजातस्वरमोष्ठवर्जितं तदक्षरं स्वरति स्वयं भवम्।

B.Y.Y.002/117

ऋग्यजुःसामाथर्वाणि देवताश्चाक्षरत्रयम्।

B.Y.Y.002/131

भवेत् कर्मवशादेवमन्यथा तु त्रिरक्षरम्।

B.Y.Y.002/134

अक्षरैश्च पदैश्चैतदतीतं परमं पदम्।

B.Y.Y.004/002

शिरश्चाक्षरदैवत्यमावाहन विसर्जनम्।

B.Y.Y.004/008

षोडशाक्षरकं ब्रह्म गायत्र्यास्तच्छिरः स्मृतम्।

B.Y.Y.004/019

अक्षराणि च यान्यस्याः स्मृतान्यङ्गानि तानि तु।

B.Y.Y.004/020

चतुर्विंशाक्षरा देवी त्रिपदाष्टाक्षरं पदम्।

B.Y.Y.004/023
चतुर्विंशतिसंख्येयमक्षरं ब्रह्म निष्कलम्।
B.Y.Y.004/044
षोडशाक्षरकं ब्रह्म गायत्रीं स्वशिरोयुताम्।
B.Y.Y.004/048
एतदक्षरमेतां च जपन् व्याहृतिपूर्विकाम्।
B.Y.Y.004/063
अक्षराणां च दैवत्यं संप्रवक्ष्याम्यतः परम्।
B.Y.Y.004/068
सर्वदेवमयं ज्ञेयमेकविंशक्रमक्षरम्।
B.Y.Y.004/069
वैष्णवं तु चतुर्विंशमेता अक्षरदेवताः।
B.Y.Y.009/010
वक्रं तु भवति ह्यादौ ओंकारं चतुरक्षरम्।
B.Y.Y.009/015
हृद्याकाशनिविष्टस्तु सोऽक्षरत्वं निगच्छति।
B.Y.Y.009/015
अक्षराणि त्रिषष्टिर्वै स्थानयोगाद्भवन्ति हि।
B.Y.Y.011/007
ऋचोऽक्षरे परमे व्योम्नि यस्मिन् देवा अधिविश्वे निषेदुः।
B.Y.Y.011/027
आद्यं यत् त्र्यक्षरं ब्रह्म त्रयी यस्मिन् प्रतिष्ठिता।
H.P.J.003/054
'ओमित्येतदक्षरमिदं सर्वम्' इति।
V.S.006/009
कारणादभवद्बीजं चतुर्वर्णात्मकाक्षरम्।
V.S.006/011
बालसूर्यप्रतीकाशं सबिन्दुं च तदक्षरम्।
V.S.006/016
ओङ्कारो वाचकस्तस्य वाच्यो रुद्रोऽमृताक्षरः।
V.S.006/018
श्लाघ्या व्यासादयोप्येतैर्विशुद्धाः प्रणवाक्षरैः।
V.S.006/026
विज्ञाय स्वशरीरेऽस्मिन् विन्यस्योङ्कारमक्षरम्।

अक्षरत्रय

B.Y.Y.002/019
अकारश्चाप्युकारश्च मकारश्चाक्षरत्रयम्।
V.S.003/008
अक्षरत्रयमेतद्धि कारणत्रयमिष्यते।

अक्षसूत्र

B.Y.Y.004/028
अक्षसूत्रधरा देवी पद्मासनगता शुभा।

अक्षि

H.P.J.002/017
शिरश्च कर्णौ चाक्षिणी च शिरःकर्णाक्षि...।
H.P.J.004/010
विचित्रैरिति काकाक्षिगोलकन्यायेनोभयत्र सम्बध्यते।
V.S.002/046
व्यानः श्रोत्राक्षिमध्ये तु कृकाट्यां गुल्फयोरपि।
V.S.002/046
घ्राणे गलेऽक्षिदेशे च स्थानेष्वेतेषु तिष्ठति।
V.S.003/064
तालुमूलं च नासायाः मूलं चाक्ष्णोश्च मध्यमम्।

अक्षिवेदना

H.P.J.002/017
...वेदनाः शिरःकर्णाक्षिवेदनाः।

अखेद

H.P.J.001/016
यावज्जीवनं सेत्स्यत्येवेत्यखेदो धैर्यम्।

अगति

B.Y.Y.011/010
अगतिं च गतिं चैव भूतानां विन्दते तु यः।

अगम्यागमन

B.Y.Y.008/038
ब्रह्महा च सुरापश्च अगम्यागमने रतः।

अगोचर

H.P.J.004/032
...स्वावगम्यः वाचामगोचरो विषयः कोऽपि...।

अग्नि

B.Y.Y.001/017
होमकाले तथाग्नौ तु मध्ये किं परिचिन्तयेत्।
B.Y.Y.002/004
गायत्री च भवेच्छन्द अग्निर्देवतमुच्यते।

B.Y.Y.002/020
अग्निवायुरविभ्यश्च त्रिमात्र इति संज्ञितः।
B.Y.Y.002/070
अग्निर्वायुस्तथादित्यस्तिस्रो मात्राः प्रकीर्तिताः।
B.Y.Y.002/075
गार्हपत्यो दाक्षिणाग्निराहवनीयस्तृतीयकः।
B.Y.Y.002/098
प्राणोह्यग्निस्तथादित्यस्त्रिभोक्ता इति स स्मृतः।
B.Y.Y.003/014
अग्निर्वायुस्तथादित्यो बृहस्पत्याप एव च।
B.Y.Y.004/004
सविता देवता ह्यस्या मुखमग्निस्तदित्यृचः।
B.Y.Y.004/009
ब्रह्माग्निवायुसूर्याश्च देवत्यं समुदाहृतम्।
B.Y.Y.004/014
यथाग्निर्वै देवतानामृतूनां कुसुमाकरः।
B.Y.Y.006/023
सोमसूर्याग्निसंस्कृत्या अण्डं भित्त्वा विनिर्गता।
B.Y.Y.007/078
अग्निष्वात्तान् सोमपांश्च तथा बर्हिषदः पितृन्।
B.Y.Y.007/102
ब्रह्मणेग्नये पृथिव्यै औषधिभ्यस्तथैव च।
B.Y.Y.007/142
जलान्ते वाग्न्यगारे व़ा जपेद्देवालये तथा।
B.Y.Y.007/143
गवां गोष्ठे दशगुणमग्न्यगारे दशाधिकम्।
B.Y.Y.008/026
अग्नेर्वायोरपां योगादात्मा शुद्ध्येत वै त्रिभिः।
B.Y.Y.008/027
अग्नेरापोभिजायन्ते ततोऽन्तः शुद्ध्यते त्रिभिः।
B.Y.Y.008/027
निरोधाज्जायते वायुर्वायोरग्निश्च जायते।
B.Y.Y.009/005
हृद्याग्निश्चैव वायुश्च जीवेशः समुदाहृतः।
B.Y.Y.009/017
संयोगश्चेतनोऽस्माकं प्रकाशश्चाग्निसूर्ययोः।
B.Y.Y.009/018
यच्चन्द्रमसि यच्चाग्नौ तत्तेजो विद्धि मामकम्।
B.Y.Y.009/024
अग्नौ ह्यधूमके ह्येष ज्योतिश्चित्रतरङ्गवत्।
B.Y.Y.009/046
अग्नीषोमात्मकं बिभ्रद्वैश्वरूपेण कर्मणा।
B.Y.Y.009/070
रौद्र (द्रं) तेजः स्वकीयं च अग्नीषोमौ तथैव च।
B.Y.Y.009/086
अग्नौ प्रास्ताहुतिः सम्यगादित्यमुपतिष्ठते।
B.Y.Y.009/096
पाचिकाप्यायिके ह्येते अग्नीषोमात्मके स्मृते।
B.Y.Y.009/112
अग्निमध्यगतं चैव अग्नौ ज्योतिरुदाहृतम्।
B.Y.Y.009/113
अग्नावग्निः स एवोक्तस्तस्य चैवात्र हूयते।
B.Y.Y.009/118
ब्रह्मार्पणं ब्रह्महविर्ब्रह्माग्नौ ब्रह्मणा हुतम्।
B.Y.Y.009/124
उदरे गार्हपत्योऽग्निः पृष्ठदेशे तु दक्षिणः।
B.Y.Y.009/124
आस्ये आहवनीयोऽग्निस्त्रिधा ह्येवं निवेशयेत्।
B.Y.Y.009/125
शून्योऽग्निः सत्यसंज्ञस्तु मूर्धन्येवाश्रितः सदा।
B.Y.Y.009/129
अग्निमध्ये रविस्थानं रविमध्ये च चन्द्रमाः।
B.Y.Y.009/138
प्राणस्त्वग्निस्तथाऽऽदित्यस्त्रिभोक्ता एवमेव तत्।
B.Y.Y.009/142
प्राणोग्निर्विश्व इत्याभ्यां प्रत्याहारं विचिन्तयेत्।
B.Y.Y.009/143
ओं प्राणोग्निपरात्मानं पञ्चवायुभिरावृतः।
B.Y.Y.009/156
आदित्ये हृदये चैवमग्नौ व्योम्नि तथा परे।
B.Y.Y.011/054
वाच्यग्निं मित्रमुत्सर्गे प्रजने च प्रजापतिम्।
B.Y.Y.011/056
एतमेके वदन्त्यग्निं मनुमन्ये प्रजापतिम्।
H.P.J.001/012
यत्रासनं ततश्चतुर्हस्तमात्रे शिलाग्निजलानि...।
H.P.J.001/012
शिलाग्निजलवर्जिते...अग्निर्वह्निः जलं तोयं...।
H.P.J.001/029
जठरानलस्य जठरे योऽनलोऽग्निस्तस्योदयं वृद्धिं...।

H.P.J.001/060
पश्चादग्निसंयोगेनोष्णीकृतं...सूपौदनरोटिकादि...।
H.P.J.002/034
नौलिगुणानाह-मन्दाग्नीति।
H.P.J.002/034
मन्दश्चासावग्निर्जठराग्निस्तस्य सन्दीपनं सम्यग् दीपनं...।
H.P.J.002/034
...पाचनं च भुक्तान्नपरिपाकश्च मन्दाग्निसन्दीपनपाचने...।
H.P.J.002/035
लोहकारस्य भस्त्रा अग्नेर्धमनसाधनीभूतं चर्म तद्वत्...।
H.P.J.002/062
लोहकारेण लोहविकाराणां...अग्नेर्धमनसाधनीभूतं...।
H.P.J.002/065
...शरीरे देहे योऽग्निर्जठरानलस्तस्य...वर्धनं दीपनम्।
H.P.J.002/078
...क्षयाभावरूपः अग्नेरुदर्यस्य दीपनं दीप्तिः...।
H.P.J.003/028
...सोमसूर्याग्निशब्दैस्तदधिष्ठिता नाड्य...।
H.P.J.003/028
सोमेति। सोमश्च सूर्यश्चाग्निश्च सोमसूर्याग्नयः...।
H.P.J.003/046
यथा वह्निः अग्निः इन्धनानि काष्ठादीनि न मुञ्चति...।
H.P.J.003/067
... ज्वलनोऽग्निरत्यन्तमधिकं दीप्तो भवति।
H.P.J.003/072
...जालन्धरसंज्ञके बन्धे कृते सति, पीयूषममृतमग्नौ...।
H.P.J.003/080
...जठराग्निरुदराग्निस्तस्य विवर्धिनी विशेषेण...।
H.P.J.003/081
...तदाग्निर्जठरानलो देहं तत्क्षणात् क्षणमात्राद् दहेत्।
H.P.J.004/015
योगाग्निर्दहति क्षिप्रमशेषं पापपञ्जरम्।
H.P.J.004/015
स च योगाग्निना दग्धसमस्तक्लेशसञ्चयः।
H.P.J.004/019
यस्मात् परिचितोऽभ्यस्तो वायुस्तस्मादग्निना...।
H.P.J.004/019
...जठराग्निना सह कुण्डलीं शक्तिं बोधयित्वा...।
H.P.J.004/059
यद्वद् यथा अनलेऽग्नौ सन्धीयमानं संयोज्यमानं कर्पूरं...।
H.P.J.004/059
अग्न्याकारं भवति।
H.P.J.004/113
मरुप्रपतनं यज्ञं जलाग्न्यावेशनं तथा।
V.S.002/064
ततोऽग्निं पूर्ववद्ध्यायेत् स्फुरज्ज्वालावलीयुतम् ।
V.S.003/052
शनैरारोपयेन्मूर्ध्नि साग्निं वायुमनन्यधीः।
V.S.003/052
धारयेद्व्योम्नि विप्रेन्द्र साग्निं प्राणं समाहितः।
V.S.005/038
गुरुराहू च वायव्ये चरतोऽग्नौ भृगुः कुजः।
V.S.005/048
वामेऽपि वायावग्नौ चेन्न कुर्याद् गमनं बुधः।
Y.S.213
वायुः सम्प्रेरितो यत्नादग्निना सह कुण्डलीम्।
Y.S.276
नाभिस्थोऽग्निः कपालस्थसहस्त्रकमलच्युतम्।
Y.S.278
यथा चाग्निस्तदमृतं न पिबेत्तु पिबेत्स्वयम्।
Y.S.291
नित्यमभ्यासयुक्तस्य जठराग्निर्विवर्द्धते।
Y.S.293
अल्पाहारो यदि भवेद् अग्निर्दाहं करोति वै।

अग्निकुल

V.S.003/046
आयुर्विघातकृत् प्राणस्त्वनेनाग्निकुलं गतः।

अग्निदीप्ति

H.P.J.002/046
यदि तु धातुपुष्टिः सम्यग् मलशुद्धिरग्निदीप्तिः सम्यग्...।

अग्निधमन

H.P.J.002/062
लोहकारेण लोहविकाराणां...अग्नेर्धमनसाधनीभूतं...।
H.P.J.003/086
...नालेन शनैः शनैर्मन्दं मन्दं यथाग्नेर्धमनार्थं फूत्कारः...।

H.P.J.003/086
ततः सुवर्णकारस्य अग्निधमनसाधनीभूतनालसदृशं...।

अग्निमण्डल

V.S.002/065
रेफं च बिन्दुसंयुक्तमग्निमण्डलसंस्थितम्।

अग्निमान्द्य

H.P.J.002/046
...मूलबन्धे कृते धातुक्षयो विष्टम्भोऽग्निमान्द्यं...।

अग्निरूप

B.Y.Y.009/106
ज्वालासहस्रसंकीर्णमग्निरूपं समन्ततः।

अग्निष्टोम

H.P.J.004/015
अग्निष्टोमादिकान् सर्वान् विहाय द्विजसत्तमः।

अग्निसेवा

Y.S.140
अग्निसेवा तु सन्त्याज्या धूर्त्तगोष्ठीश्च सन्त्यजेत्।

अग्निहोत्र

B.Y.Y.009/108
अग्निर्हो(हो)त्र तनुर्ह्येष पुरुषाकृतिमण्डले।
B.Y.Y.009/113
अग्निहोत्रे च संप्राप्ते चिन्तयेच्चैकमानसम्।
B.Y.Y.009/120
एवं यः कुरुते विप्रः अग्निहोत्रमतन्द्रितः।
B.Y.Y.009/139
प्राणाग्निहोत्रविधिना भोज्यं तद्वदघापहम्।

अग्निहोत्रिन्

B.Y.Y.009/097
एतौ तु पार्श्वगौ ज्ञेयौ पंथानौ ह्यग्निहोत्रिणाम्।

अग्र

H.P.J.003/052
...मुखमग्रमस्ति चन्द्रात् सोमाद्...।
V.S.005/044
अग्रं दक्षिणमित्युक्तं पृष्ठं सव्यमितीरितम्।
V.S.005/045
अग्रस्थो यदि चेत् प्रष्टा तस्य दक्षिणवत् फलम्।

अग्रभाग

H.P.J.001/028
दोर्भ्यामाकुञ्चित-तर्जनीभ्यां भुजाभ्यां पदोः...अग्रभागौ...।
H.P.J.002/066
तस्या मुखेऽग्रभागे...कफादिरूपोऽर्गलः..।

अघ

B.Y.Y.009/139
प्राणाग्निहोत्रविधिना भोज्यं तद्वदघापहम्।

अघमर्षण

B.Y.Y.001/025
वैदिकं च तथा कर्म अब्लिङ्गं चाघमर्षणम्।
B.Y.Y.006/005
आपोहिष्ठा ऋचस्तिस्रः सूक्तं चैवाघमर्षणम्।
B.Y.Y.006/028
शन्न आपस्तु द्रुपदा आपोहिष्ठाऽघमर्षणम्।
B.Y.Y.006/029
अघमर्षणसूक्तेन अश्वमेधावभृत्समम्।
B.Y.Y.007/027
अन्तर्जले जपेन्मग्नस्त्रिः कृत्वस्त्वघमर्षणम्।
B.Y.Y.007/049
द्रुपदां वा त्रिरावर्त्य तथाचैवाघमर्षणम्।
B.Y.Y.007/170
अघमर्षणसूक्तेन त्रिरावृत्तेन नित्यशः।
B.Y.Y.007/172
अघमर्षणसूक्तस्य ऋषिश्चैवाघमर्षणः।
B.Y.Y.007/175
हत्वा लोकानपीमांस्त्रींस्त्रिः पठेदघमर्षणम्।
B.Y.Y.007/176
मुच्यते पातकैः सर्वैर्जप्त्वा त्रिरघमर्षणम्।
B.Y.Y.007/177
तथाऽघमर्षणं सूक्तं सर्वपापप्रणोदनम्।
B.Y.Y.007/188
अघमर्षणसूक्तेन मार्जनं कारयेत्ततः।
B.Y.Y.007/189
ओंकारपूर्वा गायत्री अब्लिङ्गान्यघमर्षणम्।

अघोष

B.Y.Y.002/111
अघोषमव्यञ्जनमस्वरं...कव्य(ण्ठ) तालव्यमनासिकं।

B.Y.Y.009/013
न घोषं नैव चाघोषं दन्तौष्ठ्यं नैव तालुजम्।

अङ्कुर

H.P.J.004/104
तत्त्वं चित्तं बीजं बीजवदुन्मन्यवस्थाङ्कुराकारेण...।

अङ्कुश

H.P.J.004/091
...निनाद एवानाहतध्वनिरेव निशिताङ्कुशः तीक्ष्णाङ्कुशः...।

अङ्ग

B.Y.Y.004/019
अक्षराणि च यान्यस्याः स्मृतान्यङ्गानि तानि तु।
B.Y.Y.004/030
प्रणवं भूर्भुवःस्वश्च अङ्गानि हृदयादयः।
B.Y.Y.007/005
उत्तमाधममध्यानामङ्गानां क्षालनं च तैः।
B.Y.Y.007/015
आलभेद्वै मृदाङ्गानि इदं विष्णुरिति त्र्यूचा।
B.Y.Y.007/122
अङ्गानि समतां गच्छन्त्युत्तमान्यधमैः सह।
B.Y.Y.008/052
सर्वाङ्गानि यथा कूर्मो दृष्ट्वा सङ्कोचयेत् क्षणात्।
B.Y.Y.011/020
आचारहीनं न पुनन्ति वेदा...षड्भिरङ्गैः।
H.P.J.001/017
अथ नादानुसन्धानम्' इति...चत्वार्यङ्गानि।
H.P.J.001/017
अङ्गानां लाघवं लघुत्वम्।
H.P.J.001/026
...मुखं यथा स्यादेवं परिवर्तिताङ्गश्चाभ्यसेत्।
H.P.J.001/026
परिवर्तिताङ्गः वामभागेन पृष्ठतो मुखं यथा...।
H.P.J.001/026
परावर्तितमङ्गं...तादृशो यत्र तिष्ठेत् स्थितिं...।
H.P.J.002/007
प्राणायामाङ्गरेचकपूरकयोरेवेमे लक्षणे इति।
H.P.J.003/015
चन्द्रेण चन्द्रनाड्योपलक्षितमङ्गं चन्द्राङ्गं...वामाङ्गं।
H.P.J.003/025
प्रतिभाति यदङ्गेषु तल्लावण्यमिहोच्यते।
H.P.J.003/093
...स्वङ्गानि मूर्धललाटनेत्रहृदयस्कन्धभुजादीनि...।
H.P.J.003/098
उत्तमाङ्गेषु शिरःकपालनेत्रस्कन्धकण्ठहृदयभुजादिषु...।
H.P.J.004/093
तद्ध्यानं प्रथमैरङ्गैः षड्भिर्निष्पाद्यते नृप।
H.P.J.004/114
बिन्दुश्चलति यस्याङ्गे चित्तं तस्यैव चञ्चलम्।
V.S.001/032
अङ्गानि सम्यग्वक्ष्यामि यथाप्रज्ञं यथाश्रुतम्।
V.S.004/027
चतुर्भुजमुदाराङ्गं शङ्खचक्रगदाधरम्।
Y.S.023
अङ्गेषु मातृकान्यासपूर्वं मन्त्रं जपन् सुधीः।
Y.S.171
योगिनोऽङ्गे सुगन्धिः स्यात् सततं बिन्दुधारणात्।
Y.S.267
वामाङ्गेन समभ्यस्य दक्षिणाङ्गेन चाभ्यसेत्।

अङ्गना

H.P.J.003/050
...इत्यष्टगुणितममरत्वममरभावः सिद्धानामङ्गनाः...।
H.P.J.003/050
...सिद्धाङ्गनाः सिद्धाश्च ता अङ्गनाश्चेति वा...।

अङ्गपोषण

B.Y.Y.009/030
गवां सर्पिः शरीरस्थं न करोत्यङ्गपोषणम्।

अङ्गलेपन

H.P.J.003/093
...स्त्री च पुमांश्च स्त्रीपुंसौ तयोः स्त्रीपुंसयोः स्वङ्गलेपनं...।

अङ्गिरस

B.Y.Y.004/067
सप्तदशं त्वाङ्गिरसं वैश्वदेवमतः परम्।
B.Y.Y.007/064
मरीचिरत्र्यङ्गिरसौ पुलस्त्यं पुलहं क्रतुम्।
B.Y.Y.007/083
उदीरतामङ्गिरस आयं त्वित्यूर्जमित्यपि।

B.Y.Y.009/075
अथर्वाङ्गिरसेभ्यश्च सम्भवेद्वैकृतं जगत्।(?)
B.Y.Y.009/104
सामभिश्चापराह्णे वै अथर्वाङ्गिरसो निशि।
B.Y.Y.009/163
वसवश्च तथा रुद्रा मरुतोऽङ्गिरसादयः।
Y.S.306
क्षीरमाङ्गिरसं चेति द्वयोराद्यं तु लभ्यते।

अङ्गुल

B.Y.Y.007/076
अङ्गुष्ठमूले ब्राह्मं तु दैवं ह्यङ्गुलमूर्धनि।
H.P.J.001/035
...हनुहृदययोश्चतुरङ्गुलमन्तरं यथा भवति...।
H.P.J.001/044
चिबुकं हनुं निधायोरसश्चतुरङ्गुलान्तरे चिबुकं...।
H.P.J.001/048
...चतुरङ्गुलान्तरेणेति योगिसम्प्रदायाज्ज्ञेयम्।
H.P.J.003/113
गुदात्तु ह्यङ्गुलादूर्ध्वं मेढ्रात्तु ह्यङ्गुलादधः।
H.P.J.003/113
कन्दस्थानं मनुष्याणां देहमध्यान्नवाङ्गुलम्।
H.P.J.003/113
चतुरङ्गुलविस्तारमायामं च तथाविधम्।
H.P.J.003/113
गुदाद् ह्यङ्गुलोपर्येकाङ्गुलं मध्यं तस्मान्नवाङ्गुलं कन्दस्थानं...।
H.P.J.003/113
...मिलित्वा द्वादशाङ्गुलप्रमाणं वितस्तिमात्रं जातम्।
H.P.J.003/113
चतुर्णामङ्गुलानां समाहारश्चतुरङ्गुलं चतुरङ्गुलप्रमाणं विस्तारम्।
H.P.J.003/113
चतुरङ्गुलं दीर्घं च मृदुलं कोमलं धवलं शुभ्रं वेष्टितं...।
H.P.J.004/041
द्वादशाङ्गुलपर्यन्ते नासाग्रे विमलेऽम्बरे।
H.P.J.004/041
...अग्रेऽग्रभागे नासिकायां द्वादशाङ्गुलपर्यन्ते वा दत्ते...।
V.S.002/005
शरीरं तावदेवं हि षण्णवत्यङ्गुलात्मकम्।
V.S.002/007
शरीरादधिकः प्राणो द्वादशाङ्गुलसम्मितः।
V.S.002/010
गुदात्तु ह्यङ्गुलादूर्ध्वमधो मेढ्रात्तु द्वयङ्गुलात्।
V.S.002/010
एकाङ्गुलं तु तन्मध्ये देहमध्यमितीरितम्।
V.S.002/011
कन्दमस्ति शरीरेऽस्मिन् देहमध्यान्नवाङ्गुलम्।
V.S.002/011
चतुरङ्गुलमुत्सेधमायतं च तथाविधम्।
V.S.003/065
पादान्मानं तु गुल्फस्य सार्धाङ्गुलचतुष्टयम्।
V.S.003/066
गुल्फाज्जङ्घस्य मध्यं तु विज्ञेयं तु दशाङ्गुलम्।
V.S.003/066
जङ्घामध्याच्चितेर्मूलं यत्तदेकादशाङ्गुलम्।
V.S.003/067
चितिमूलान्मुनिश्रेष्ठ जानुं सार्धाङ्गुलद्वयम्।
V.S.003/067
जानोर्नवाङ्गुलं प्राहुस्तूरुमध्यं मुनीश्वर।
V.S.003/068
उरुमध्यात्तथा वत्स पायुमूलं नवाङ्गुलम्।
V.S.003/068
देहमध्यं तथा पायोर्मूलात् सार्धाङ्गुलद्वयम्।
V.S.003/069
देहमध्यात् पुनर्मेढ्र तद्वत् सार्धाङ्गुलद्वयम्।
V.S.003/069
मेढ्रान्नाभिश्च विज्ञेया तथा सार्धदशाङ्गुलम्।
V.S.003/070
चतुर्दशाङ्गुलं नाभेर्हृन्मध्यं च द्विजोत्तम।
V.S.003/070
षडङ्गुलस्तु हृन्मध्यात् कण्ठकूपस्तथैव च।
V.S.003/071
कण्ठकूपात्तु जिह्वाया मूलं स्याच्चतुरङ्गुलम्।
V.S.003/071
नासामूलं तु जिह्वाया मूलात्तु चतुरङ्गुलम्।
V.S.003/072
नेत्रस्थानं तु तन्मूलादर्धाङ्गुलमितीष्यते।
V.S.003/072
तस्मादर्धाङ्गुलं विद्धि भ्रुवोरन्तरमात्मनः।

V.S.003/073
ललाटं तु भ्रुवोर्मध्यादूर्ध्वं स्यादङ्गुलत्रयम्।
V.S.003/073
ललाटाद्व्योमसंज्ञं तदङ्गुलत्रयमेव हि।
V.S.004/026
द्वादशाङ्गुलनालेऽस्मिंश्चतुरङ्गुलवन्मुखे।
V.S.006/032
द्वादशाङ्गुलनालेऽस्मिंश्चतुरङ्गुलवन्मुखे।

अङ्गुलि

H.P.J.001/030
...प्रसरिताङ्गुली भूमिसंलग्नतलौ...करौ कृत्वेत्यर्थः।
H.P.J.001/051
स्वाङ्गुलीः हस्ताङ्गुली सम्प्रसार्य सम्यक् प्रसार्य।
H.P.J.001/054
...अङ्गुलिभ्यामुदरसंलग्नतलाभ्यां पाणिभ्यां बद्ध्वेत्यर्थः।
H.P.J.002/012
अङ्गुष्ठाङ्गुलिमोक्षं त्रिस्त्रिर्जानुपरिमार्जनम्।
H.P.J.002/029
...प्रवेश्येतरनासापुटमङ्गुल्या निरुध्य...।
H.P.J.002/029
सूत्रप्रान्तं नासानाले...नासापुटमङ्गुल्या निरुध्य पूरकं...।
H.P.J.003/010
...संलग्नपार्ष्णिकमूर्ध्वाङ्गुलिकं दण्डवत्कृत्वा कराभ्यां...।
H.P.J.004/068
तेषां निरोधनं कराङ्गुलिभिः कार्यम्।
H.P.J.004/082
सुरराजतनूजवैरिरन्ध्रे विनिरुध्य स्वकराङ्गुलिद्वयेन।
V.S.001/074
हस्तौ जानौ च संस्थाप्य स्वाङ्गुलीश्च प्रसार्य च।
V.S.002/005
विद्ध्येतत् सर्वजन्तूनां स्वाङ्गुलीभिरिति द्विज।

अङ्गुलिमोक्ष

B.Y.Y.008/012
अङ्गुलिमोक्षत्रितयं जान्वोः परिमार्जनमथापि।
H.P.J.002/012
अङ्गुष्ठाङ्गुलिमोक्षं च जानोश्च परिमार्जनम्।

अङ्गुल्यग्र

H.P.J.003/008
यथा भूमिस्थ एवाङ्गुल्यग्रेण स्पृशति चन्द्रमसम्।

अङ्गुष्ठ

B.Y.Y.007/077
अङ्गुष्ठस्य प्रदेशिन्या मध्ये पित्र्यं प्रकीर्तितम्।
B.Y.Y.009/174
अङ्गुष्ठपरिमाणं च ज्वलते स्वेन तेजसा।
H.P.J.001/025
पाणिभ्यां पादयोरङ्गुष्ठौ...श्रवणावधि कर्णपर्यन्तं...।
H.P.J.001/025
धनुरासनमाह-पादाङ्गुष्ठौ त्विति।
H.P.J.001/025
गृहीताङ्गुष्ठमितरं पाणिं कर्णपर्यन्तमाकुञ्चितं...।
H.P.J.001/026
वामपादजानोर्बहिर्वेष्टितदक्षिणपाणिनाङ्गुष्ठे प्रगृह्य।
H.P.J.001/044
दक्षिणं करं...वामोरुस्थितदक्षिणचरणाङ्गुष्ठं...।
H.P.J.001/044
वामकरं पृष्ठतः...दक्षिणोरुस्थितवामचरणाङ्गुष्ठं...।
H.P.J.001/044
...पादाङ्गुष्ठौ धृत्वा गृहीत्वा।
H.P.J.002/012
अङ्गुष्ठाङ्गुलिमोक्षं त्रिस्त्रिर्जानुपरिमार्जनम्।
H.P.J.002/012
अङ्गुष्ठाङ्गुलिमोक्षं च जानोश्च परिमार्जनम्।
H.P.J.002/064
...अङ्गुष्ठानामिकाकनिष्ठिकाभिर्नासिकां दृढं धारयेत्।
H.P.J.002/064
अङ्गुष्ठेन दक्षिणनासापुटं निरुध्य...।
H.P.J.002/065
पुनर्दक्षिणनासापुटमङ्गुष्ठेन निरुध्य वामनासापुटेन...।
H.P.J.002/065
श्रमे जाते...नासापुटेन पूरकं कृत्वाङ्गुष्ठेन दक्षिणं...।
H.P.J.002/065
पुनर्दक्षिणनासापुटमङ्गुष्ठेन निरुध्य वामनासिकापुटेन...।
H.P.J.002/065
...दक्षिणनासिकापुटेन पूरकं कृत्वा झटित्यङ्गुष्ठेन...।

H.P.J.003/015
...प्रसारितदक्षिणपादाङ्गुष्ठमाकुञ्चिततर्जनीभ्यां गृहीत्वाभ्यासो...।
H.P.J.003/033
चालनं हस्तयोरङ्गुष्ठतर्जनीभ्यां रसनां गृहीत्वा...।
H.P.J.003/033
दोहः करयोरङ्गुष्ठतर्जनीभ्यां गोदोहनवत् दोहनम्, तैः...।
H.P.J.003/073
अङ्गुष्ठगुल्फजानूरुसीवनीलिङ्गनाभयः।
H.P.J.003/073
...अङ्गुष्ठाधारादिब्रह्मरन्ध्रान्तास्तेषां बन्धनं बन्धनकारकम्।
H.P.J.004/068
अङ्गुष्ठाभ्यामुभौ कर्णौ तर्जनीभ्यां च चक्षुषी।
H.P.J.004/082
मुनिर्मननशीलो योगी हस्ताभ्यामित्यनेन हस्ताङ्गुष्ठौ...।
H.P.J.004/082
हस्ताङ्गुष्ठौ श्रोत्रविवरयोः कृत्वेत्यर्थः।
V.S.001/071
अङ्गुष्ठौ च निबध्नीयाद्धस्ताभ्यां व्युत्क्रमेण तु।
V.S.002/035
यशस्विनी च याम्यस्य पादाङ्गुष्ठान्तमिष्यते।
V.S.002/039
हस्तिजिह्वा तथा सव्यपादाङ्गुष्ठान्तमिष्यते।
V.S.002/044
पादाङ्गुष्ठेऽपि स प्राण एतेष्वपि च तिष्ठति।
V.S.003/034
अङ्गुष्ठे नाभिनासाग्रे धारणाद्विजयिष्यते।
V.S.003/037
अङ्गुष्ठाभ्यामुभे श्रोत्रे तर्जनिभ्यां च चक्षुषी।
V.S.003/062
पादाङ्गुष्ठौ च गुल्फौ च जङ्घामध्यौ तथैव च।
V.S.003/065
पादाङ्गुष्ठात्तु पादस्य पृथक् स्थानं न विद्यते।
Y.S.046
सव्यदक्षिणपादस्य अङ्गुष्ठे लयमुत्तमम्।
Y.S.118
ततो दक्षिणहस्तस्य अङ्गुष्ठेनैव पिङ्गलाम्।

अङ्गुष्ठप्रदेश

H.P.J.003/010
...आकुञ्चितकरतर्जनीभ्यां दृढं धारयेदङ्गुष्ठप्रदेशे...।
H.P.J.001/028
...द्वयमङ्गुष्ठप्रदेशयुग्मं बलादाकर्षणपूर्वकं यथा...।

अङ्गुष्ठमूल

B.Y.Y.007/076
अङ्गुष्ठमूले ब्राह्मं तु दैवं ह्यङ्गुलमूर्धनि।

अङ्घ्रि

H.P.J.001/035
अङ्घ्रिर्वामश्चरणस्तस्य मूलेन पार्ष्णिभागेन...संलग्नं...।

अचर

B.Y.Y.007/097
अर्चितं स्याज्जगदिदं तेन सर्वं चराचरम्।
B.Y.Y.009/078
तदन्नेन बिभर्त्येकोऽमृतवृष्ट्या चराचरान्।
H.P.J.004/061
इदमुपलभ्यमानं यत्किञ्चिद् यत्किमपि चरं चाचरं...।
H.P.J.004/061
...ताभ्यां सह वर्तत इति सचराचरं यज्जगत्...।
H.P.J.004/062
ज्ञेयं ज्ञानविषयं यद्वस्तु सर्वं चराचरं यद् दृश्यं...।
V.S.001/014
चराचराणां स्रष्टारं ब्रह्माणं परमेश्वरम्।

अचल

B.Y.Y.002/109
ध्रुवं च शाश्वतं नित्यमचलं लयवर्जितम्।
B.Y.Y.002/112
...ध्रुवमचलं शिवं पुराणम्।
B.Y.Y.009/194
मण्डलं तस्य मध्यस्थ आत्मा दीप इवाचलः।
H.P.J.001/035
अचला या दृक् दृष्टिस्तया भ्रुवोरन्तरं मध्यं पश्येत्।

अचाक्षुष

V.S.004/022
स्थूलं सूक्ष्ममनाकाशमसंस्पृष्टमचाक्षुषम्।

अचिन्त्य

B.Y.Y.002/112
ओंकारं विपुलमचिन्त्यमप्रमेयं सूक्ष्माकारं...।

B.Y.Y.009/061
सर्वस्य धातारमचिन्त्यरूपमादित्यवर्णं तमसः...।

अचिर
H.P.J.002/049
हठान्निरुद्धः प्राणोऽयमिति...बलादचिरेण प्राणजयं...।

अच्युत
B.Y.Y.009/129
तेजोमध्ये स्थितः सत्यः सत्यमध्ये स्थितोऽच्युतः।
B.Y.Y.009/180
सर्वपापप्रसक्तोऽपि ध्यायेन्निमिषमच्युतम्।
V.S.004/029
शुद्धस्फटिकसंकाशं पीतवाससमच्युतम्।
V.S.006/005
जपेद्वा तारकं ब्रह्म निष्कामश्चाच्युतः पथात्।

अज
B.Y.Y.003/027
अजस्य नाभावुद्भूतं यस्मिन् विश्वं प्रतिष्ठितम्।
B.Y.Y.009/109
अष्टपादं शुभं हंस(सं) त्रिमात्रमजमव्ययम्।
H.P.J.001/059
एतानपथ्यानाहुः। अजस्येदमाजं तदादिर्यस्य...।
H.P.J.002/046
...गुटिकासमूहाकारमजस्येव पुरीषं...मूलबन्धः...।
H.P.J.004/015
अजं ध्रुवं सर्वतत्त्वैर्विशुद्धं ज्ञात्वा देवं मुच्यते सर्वपाशैः।
V.S.004/023
सर्वाधारं जगद्रूपममूर्तमजमव्ययम्।
V.S.006/054
नारायणं जगन्नाथं वासुदेवमजं हरिम्।

अजर
B.Y.Y.002/110
अक्षरं चाजरं चैवमनुत्पन्नमनाशि च।
V.S.001/011
आनन्दमजरं नित्यं परमानन्दमीश्वरम्।
V.S.001/017
आनन्दमजरं गुह्यं तन्मे ब्रूहि पितामह।
V.S.004/023
आनन्दमजरं नित्यं सदसत् सर्वकारणम्।

V.S.005/002
यद्यात्मा निर्गुणः शुद्धः सदानन्दोऽजरोऽमरः।

अजितचित्त
H.P.J.004/014
नाजितप्राणस्य न चाजितचित्तस्य सिद्ध्यन्ती...।

अजितप्राण
H.P.J.004/014
नाजितप्राणस्य न चाजितचित्तस्य सिद्ध्यन्ती...।

अजिन
B.Y.Y.009/187
नात्युच्छ्रिते नातिनीचे चैलाजिनकुशोत्तरे।
H.P.J.002/048
...इति श्रुतेश्च चैलाजिनकुशोत्तर आसने।
H.P.J.002/048
नात्युच्छ्रितं नातिनीचं चैलाजिनकुशोत्तरं।

अजीर्ण
H.P.J.003/017
अजीर्णं भुक्तान्नापरिपाकस्तानि पुरोगमान्यग्रेसराणि...।

अज्ञ
H.P.J.003/047
अज्ञा मुक्तिपदं यान्ति किं पुनस्तत्परायणाः।

अज्ञान
B.Y.Y.008/031
अह्ना रात्र्या च...हिनस्त्यज्ञानतो यतिः।
B.Y.Y.009/102
हन्त्यज्ञानं ततो हंस अश्रान्तपरिवर्तनात्।
B.Y.Y.011/019
अज्ञानाद्धि कृतं पापं वेदाभ्यासेन शुद्ध्यति।
B.Y.Y.012/033
अज्ञानतमसाऽन्धानां भ्रामितानां कुदृष्टिभिः।
H.P.J.003/107
मूढास्तदज्ञानाद् बद्धास्तिष्ठन्तीति भावः।
H.P.J.004/015
अज्ञानाविषयचित्त्वतत्तादात्म्यापन्नत्वान्यतररूपस्य...।
H.P.J.004/015
...निवृत्तत्वेनैव चैतन्यस्याज्ञानाविषयत्वाच्चैतन्य...।

अज्ञाननिवर्तक

H.P.J.004/015

मननादेः पूर्वमुत्पन्नं ज्ञानमज्ञाननिवर्तकम्।

H.P.J.004/015

प्रमाणासम्भावनादिदोष...अज्ञाननिवर्तकत्वात्।

H.P.J.004/015

...मतेऽपरोक्षमपि नाज्ञाननिवर्तकमित्यज्ञाननिवृत्तिं...।

अज्ञाननिवृत्ति

H.P.J.004/015

...चैतन्याज्ञाननिवृत्तौ तच्चैतन्यस्याज्ञानाविषयत्वं...।

H.P.J.004/015

...मतेऽपरोक्षमपि नाज्ञाननिवर्तकमित्यज्ञाननिवृत्तिं...।

H.P.J.004/015

...दृष्टे सति दर्शनमात्रादेवाज्ञाननिवृत्तेर्न...।

अज्ञानबन्धनिवृत्त

H.P.J.003/108

...स मुक्तोऽज्ञानबन्धान्निवृत्तः।

अज्ञानविषय

H.P.J.004/015

...तद्घटस्याज्ञानविषयचैतन्यतादात्यापन्नत्वं चापरोक्षत्वम्।

अज्ञानाविषय

H.P.J.004/015

...चैतन्याज्ञाननिवृत्तौ तच्चैतन्यस्याज्ञानाविषयत्वं...।

H.P.J.004/015

...चैतन्यस्याज्ञानाविषयत्वाच्चैतन्य...।

अज्ञानिन्

V.S.001/025

ज्ञानिनोऽज्ञानिनो वापि यावद्देहस्य साधनम् ।

अज्ञानुकम्पा

H.P.J.001/003

...हठप्रदीपिकाकरणे अज्ञानुकम्पैव हेतुरित्युक्तम्।

अञ्जन

H.P.J.003/053

...विवरं तस्मिन् सुषिरेऽञ्जनमविद्या...शोकमोहादि...।

H.P.J.004/001

अञ्जनं मायोपाधिस्तद्रहितं निरञ्जनं शुद्धं, पद्यते गम्यते...।

अञ्जनता

H.P.J.004/006

'...तत्स्थतदञ्जनता समापत्तिः'।

अञ्जनपुञ्ज

H.P.J.004/027

यद्भिन्नाञ्जनपुञ्जसंनिभमिदं वृत्तं भ्रुवोरन्तरे...।

अञ्जलि

B.Y.Y.007/008

सुमित्रिया इत्यञ्जलिमुद्धरेद्दैवतं स्मरन्।

B.Y.Y.007/011

यत्किंचिदिति मन्त्रेण नमस्येत् प्रयाताञ्जलिः।

B.Y.Y.007/057

दर्भेषु दर्भपाणिः स्यात् प्राङ्मुखस्तु कृताञ्जलिः।

B.Y.Y.007/079

यदि स्याज्जीवत्पितृकः केभ्यो दद्याज्जलाञ्जलिम्।

B.Y.Y.007/084

तृप्यध्वमिति च त्रिर्वै दद्याच्च सलिलाञ्जलिम्।

अणिमा

B.Y.Y.009/036

अणिमादि तथैश्वर्यं प्रत्यक्षं जायते ध्रुवम्।

B.Y.Y.009/122

अणिमाद्यैस्तु संयुक्तस्तेनैव सह मोदते।

H.P.J.001/011

सिद्धिमणिमाद्यैश्वर्यमिच्छता...कैवल्यसिद्धि...।

H.P.J.002/029

एषोक्ता सिद्धैरणिमादिगुणसम्पन्नैः।

H.P.J.002/043

...विचित्रामणिमादिभेदेन नानाविधां...।

H.P.J.003/008

अष्टौ च तान्यैश्वर्याणि...अणिममहिमगरिमलघिम...।

H.P.J.003/008

तत्राणिमा सङ्कल्पमात्रेण...परमाणुवद् देहस्य सूक्ष्मता।

H.P.J.003/018

...सिद्धयश्चाणिमाद्यास्तासां करी कर्त्रीयम्।

H.P.J.003/029
...महासिद्धयोऽणिमाद्यास्तासां प्रदायकः प्रकर्षेण समर्पकः।
H.P.J.003/030
...अणिमा आदिर्येषां तेऽणिमादयस्ते च ते...।
H.P.J.003/030
...गुणाश्च तान् प्रकर्षेण ददातीत्यणिमादिगुणप्रदम्।
H.P.J.003/050
अष्टौ गुणा अणिमादयस्ते अस्य सञ्जाता...।
H.P.J.003/083
...सिद्धीनामणिमादिनां भाजनं पात्रं भवति।
H.P.J.003/120
...सिद्धीनामणिमादीनां भाजनं पात्रं भवति।
H.P.J.003/128
...अणिमादिप्रदात्री कैवल्यप्रदात्री वा।
H.P.J.003/130
...पुरुषोऽणिमादिगुणैरणिमादिसिद्धिभिः...कालस्य...।
H.P.J.004/008
...सिद्धिरणिमादिर्गुरुवाक्येन गुरुवचसा लभ्यते।
H.P.J.004/074
...सिद्धीनामणिमादीनां समाश्रयं स्थानम्।
H.P.J.004/074
तत्र संयमादणिमादिप्राप्तेः महाशून्यं भ्रूमध्याकाशं याति...।
H.P.J.004/082
...वायुस्थैर्यमणिमादयोऽपि भवन्ति।
H.P.J.004/082
अणिमादिगुणा...तस्यामितपुण्यं च महागुणोदयस्य।
Y.S.026
प्रायेण लभते ज्ञानं सिद्धिश्चैवाणिमादिकाः।
Y.S.245
सगुणध्यानमेवं स्यादणिमादिगुणप्रदम्।
Y.S.254
सर्वलोकेषु विचरेदणिमादिगुणान्वितः।

अण्ड

B.Y.Y.003/024
अधस्ताद्राजतं ह्यण्डमूर्ध्वमर्ध हिरण्मयम्।
B.Y.Y.003/026
अर्द्धोर्द्ध छिद्रितं ह्यण्डं सप्तप्रकृतिनायकम्।
B.Y.Y.006/023
सोमसूर्याग्निसंस्कृत्या अण्डं भित्त्वा विनिर्गता।
B.Y.Y.007/174
तत्व भूताण्डपिण्डस्य स्थित्युत्पत्तिलयं तथा।
B.Y.Y.009/065
हैरण्यमण्डं संदीप्तं तपोज्ञानात्तु वै पुरा।

अण्डकपाल

B.Y.Y.009/068
एते ह्यण्डकपाले द्वे अपां मध्ये व्यवस्थिते।

अण्डाकृति

H.P.J.003/113
अण्डाकृतिवदाकारभूषितं च त्वगादिभिः।
V.S.002/012
अण्डाकृतिवादाकारं त्वगस्थिपरिभूषितम्।

अतन्द्रित

Y.S.110
दिने-दिने सुसम्मृष्टं सम्मार्जन्या ह्यतन्द्रितः।
B.Y.Y.004/047
योऽधीतेऽहन्येतां त्रीणि वर्षाण्यतन्द्रितः।
B.Y.Y.009/120
एवं यः कुरुते विप्रः अग्निहोत्रमतन्द्रितः।
H.P.J.001/064
सर्वेषु योगेषु योगाङ्गेष्वतन्द्रितोऽनलसः।
Y.S.079
अभ्यासात्सिद्धिमाप्नोति योगे सर्वोप्यतन्द्रितः।
V.S.001/028
एतच्छ्रुत्वा वसिष्ठोक्तं पुत्रः शक्तिरतन्द्रितः।
Y.S.193
याममात्रं प्रतिदिनं योगी यत्नादतन्द्रितः।

अतपस्विन्

B.Y.Y.011/023
एवं तपो ह्यविद्यस्य विद्या चाप्यतपस्विनः।

अतात्त्विक

H.P.J.004/002
अतात्त्विकान्यथाभावस्य विकारित्वाप्रयोजकत्वात्।
H.P.J.004/002
...व्युत्थानव्यवहारस्यातात्त्विकत्वनिश्चयात्।

अतिथि
B.Y.Y.001/032
एकैकस्या ऋचः सोऽपि वन्ध्योह्यतिथिवद्भवेत् ।

अतितीक्ष्ण
H.P.J.003/034
...स्नुहीपत्रनिभं, सुतीक्ष्णमतितीक्ष्णं, स्निग्धं...।

अतिधारणा
Y.S.149
ततोऽतिधारणाद् वायोः क्रमेणैव शनैः शनैः।

अतिनिद्रा
H.P.J.001/060
अतीव भोजनं त्याज्यमतिनिद्रातिभाषणम्।

अतिनीच
B.Y.Y.007/135
नात्युच्छ्रिते नातिनीचे दर्भपाणिः सुसंयतः ।
H.P.J.001/013
...स्यादतिनीचेऽवरोहणे श्रमो भवेत्।

अतिप्रयत्न
H.P.J.002/049
...तथातिप्रयत्नेन कुम्भकं कुर्यादित्यर्थः।
H.P.J.002/049
इति वाक्यविरुद्धमतिप्रयत्नेन कुम्भकं कुर्यादिति...।

अतिभाषण
H.P.J.001/060
अतीव भोजनं त्याज्यमतिनिद्रातिभाषणम्।

अतिमात्र
B.Y.Y.008/014
स्वेदकम्पादि जनयेदतिमात्रस्तदा भवेत् ।

अतिमात्रा
B.Y.Y.008/013
घण्टायाः स्तनितं वाऽपि ह्यतिमात्रा उदाहृताः ।

अतियत्न
H.P.J.002/049
यथा यथातियत्नेन कुम्भकः...तस्मिन् गुणाधिक्यं...।

अतिरोधन
H.P.J.002/009
अतिरोधतो...रोधेन स्वेदकम्पादिजननपर्यन्तेन।

अतिलवण
H.P.J.001/060
...यद्वा लवणमतिक्रान्तमतिलवणं चाकूवा ...।
H.P.J.001/060
कदशनादीनां...। अतिलवणादिकं वर्ज्यं...।
H.P.J.001/060
...रूक्षं घृतादिहीनम्, अतिशयितं लवणं...।

अतिवृद्ध
H.P.J.001/064
...अतिवृद्धोऽतिवार्द्धकं गतो वा।

अतिशयित
H.P.J.001/031
बह्वतिशयितं कदशनं कदन्नं यद्धुक्तं तदशेषं...।

अतिशून्य
H.P.J.004/071
...शून्यातिशून्यमहाशून्यशब्दैर्व्यवह्रियन्ते योगिभिः।
H.P.J.004/073
अतिशून्ये कण्ठावकाशे विमर्दोऽनेकनादसंमर्दो भेर्याः...।

अतिसूक्ष्म
B.Y.Y.002/145
स्थूलं चाप्यतिसूक्ष्मं च सर्वतः किमपि स्थितम् ।
H.P.J.004/087
...सत्यपि तत्र तेषु नादेषु सूक्ष्मात् सूक्ष्मतरमतिसूक्ष्मं...।

अतिस्निग्ध
H.P.J.001/058
सुस्निग्धोऽतिस्निग्धः स चासौ मधुरश्च तादृश...।

अतीत
B.Y.Y.002/134
अक्षरैश्च पदैश्चैतदतीतं परमं पदम् ।
B.Y.Y.008/054
अतीतानागतेभ्यश्च कामेभ्यस्तु पुनः पुनः ।
H.P.J.003/098
दिव्या अतीतानागतवर्तमानव्यवहितविप्रकृष्टपदार्थ...।

H.P.J.003/102
सा योगिन्यतीतानागतं भूतं भविष्यं च वस्तु...।

अतीन्द्रिय

H.P.J.004/015
...'प्रत्यक्षं स्यादैन्द्रियकमप्रत्यक्षमतीन्द्रियम्' इति...।

अतीवभोजन

H.P.J.001/060
अतीव भोजनं त्याज्यमतिनिद्रातिभाषणम्।

अतुल

H.P.J.001/048
नर पुमानतुलं बोधं निरुपमज्ञानं शक्तिप्रभावात्...।

अत्यच्छ

V.S.004/021
अत्यच्छममलं नित्यमादिमध्यान्तवर्जितम् ।

अत्याहार

H.P.J.001/015
...आहारोऽत्याहारः, क्षुधापेक्षयाधिकभोजनम्।
H.P.J.001/015
अथ योगाभ्यासप्रतिबन्धकानाह-अत्याहार इति।
H.P.J.001/015
षड्भिरत्याहारादिभिरभ्यासप्रतिबन्धाद् योगो...।

अत्युच्च

H.P.J.001/013
अत्युच्चे आरोहणे श्रमः...।

अत्युच्छ्रित

B.Y.Y.007/135
नात्युच्छ्रिते नातिनीचे दर्भपाणिः सुसंयतः ।

अथ

H.P.J.001/044
अथासनं वक्तुमुपक्रमते-अथेति।
H.P.J.002/001
अथेति मङ्गलार्थः।

अथर्व

B.Y.Y.009/075
अथर्वाङ्गिरसेभ्यश्च सम्भवेद्वैकृतं जगत् । (?)
B.Y.Y.009/104
सामभिश्चापराह्णे वै अथर्वाङ्गिरसो निशि ।

अथर्वण

B.Y.Y.002/117
ऋग्यजुःसामाथर्वाणि देवताश्चाक्षरत्रयम् ।
B.Y.Y.009/160
ऋग्वेदोथ यजुर्वेदः सामवेदो ह्यथर्वणः ।

अदिति

B.Y.Y.009/065
एकं द्वादशधा गर्भमदितिर्विष्णुमजीजनत् ।

अदुष्ट

V.S.001/059
रागादपेतं हृदयं वागदुष्टानृतादिना ।

अदृश्य

V.S.004/024
अदृश्यं दृश्यमध्यस्थं बहिःस्थं सर्वतोमुखम् ।

अदृश्यकरण

Y.S.196
वाक्सिद्धिः कामचारित्वमदृश्यकरणं तथा।

अदृष्ट

B.Y.Y.002/061
अदृष्टविग्रहो देवो भावग्राह्यो मनोमयः।

अद्वैत

B.Y.Y.002/145
अमात्रं च त्रिमात्रं च अद्वैतं ब्रह्म तत् परम्।
V.S.006/048
तस्मात् स्वात्मानमद्वैतं परमानन्दविग्रहम् ।

अधम

B.Y.Y.007/005
उत्तमाधममध्यानामङ्गानां क्षालनं च तैः ।
B.Y.Y.007/122
अङ्गानि समतां गच्छन्त्युत्तमान्यधमैः सह ।
H.P.J.002/012
अधमे द्वादश प्रोक्ता मध्यमे द्विगुणाः स्मृताः।
H.P.J.002/012
...द्वादशमात्रकस्य प्राणायामस्याधमत्वोक्तेरिति...।

H.P.J.002/012
...त्रिगुणस्याधमस्योत्तमत्वं तत्राप्युक्तमित्यविरोधः।
V.S.003/022
प्रस्वेदजनको यस्तु प्राणायामेषु सोऽधमः ।
Y.S.027
अल्पबुद्धिरिमं योगं सेवते साधकाधमः।
Y.S.028
मन्त्रयोगो ह्ययं प्रोक्तो योगानामधमस्तु सः।

अधर

B.Y.Y.003/018
अधरोत्तरेभ्यो लोकेभ्यो महांश्च परिमाणतः ।

अधरचञ्चु

H.P.J.002/057
जिह्वया ओष्ठयोर्बहिर्निर्गतया विहङ्गमाधरचञ्चु...।

अधरभूमि

H.P.J.001/001
मन्त्रयोगहठ...अधर...उत्तरभूमित्वाद्राजयोगस्य...।

अधर्म

B.Y.Y.012/012
येनेदं वाङ्मयं दुग्धमधर्मे विफलीकृतम् ।
H.P.J.003/100
स्वर्गदो मोक्षदो बिन्दुर्धर्मदोऽधर्मदस्तथा।
V.S.001/056
धर्माधर्मेषु विश्वासो यस्तदास्तिक्यमुच्यते ।

अधस्

B.Y.Y.009/160
अन्तरिक्षमधश्चैव पुत्राश्चास्य मरीचयः ।
H.P.J.002/046
जिह्वाबन्धो न विदितश्चेद् 'अधस्तात् कुञ्चनेन'...।
H.P.J.002/047
...कण्ठादधः अधोभागे नयेत् प्रापयेद् यः स योगी...।
H.P.J.002/047
अधस्तात् कुञ्चनेनेत्यनेन बन्धानां स्वरूपमुक्तम्।
H.P.J.003/057
उदरे तुन्दे नाभेरूर्ध्वं चकारादधः उपरिभागेऽधोभागे...।
H.P.J.003/059
नाभेरुर्ध्वमुपरिभागेऽधश्चाप्यधोभागेऽपि प्रयत्नतः...।
H.P.J.003/071
अधो गन्तुं शीलमस्येत्यधोगामि नभसः...।
H.P.J.003/079
ऊर्ध्वाधःस्थितयोश्चन्द्रसूर्ययोरधऊर्ध्व...गुरुवाक्येन...।
H.P.J.003/081
ऊर्ध्वाधःस्थितयोश्चन्द्रसूर्ययोरधऊर्ध्वकरणक्रियामाह।
H.P.J.003/081
अधः अधोभागे भूमौ शिरो यस्य सोऽधःशिराः...।
H.P.J.003/113
ऊर्ध्वं मेढ्रादधो नाभेः कन्दयोनिः खगाण्डवत्।
H.P.J.003/113
गुदात्तु द्व्यङ्गुलादूर्ध्वं मेढ्रात्तु द्व्यङ्गुलादधः ।
V.S.001/079
गुल्फौ च वृषणस्याधः सीवन्याः पार्श्वयोः क्षिपन् ।
V.S.002/010
गुदात्तु द्व्यङ्गुलादूर्ध्वमधो मेढ्रात्तु द्व्यङ्गुलात् ।
V.S.002/034
अलम्बुषा च विप्रेन्द्र कन्दमध्यादधः स्थिता ।
V.S.002/035
अधश्चोर्ध्वं च विज्ञेया वारणा सर्वगामिनी ।
Y.S.223
नाभेरधो गुदस्योर्ध्वं घटिकाः पञ्च धारयेत्।
Y.S.283
नाभेरूर्ध्वमधश्चापि तानं कुर्यात्प्रयत्नतः।
Y.S.294
ऊर्ध्वं भानुरधश्चन्द्रः तद्यथा शृणु साङ्कृते।

अधस्तालु

H.P.J.003/079
...यदा ऊर्ध्वनाभिरधस्तालुर्योगी भवति...।

अधिकभोजन

H.P.J.001/015
...आहारोऽत्याहारः, क्षुधापेक्षयाधिकभोजनम्।

अधिकार

B.Y.Y.001/034
अधिकारो भवेत्तस्य रहस्येषु च कर्मसु ।
H.P.J.001/011
यस्य तस्याधिकारोऽस्मिन् योगे नान्यस्य...।

H.P.J.001/011
जिज्ञासोरेव कस्यापि योगेऽस्मिन्नधिकारिता।
H.P.J.001/011
...पुराणवाक्येषु प्राणिमात्रस्य योगेऽधिकार...।
H.P.J.001/011
...मोक्षरूपफलवति योगे विरक्तस्यैव अधिकार...।

अधिकारनिवृत्ति

B.Y.Y.003/021
अधिकारनिवृत्ताश्च तिष्ठन्त्यस्मिंस्ततस्तप: ।

अधिकारी

H.P.J.001/002
तत्कामश्चाधिकारी।
Y.S.025
मृदुस्तस्याधिकारी स्याद् द्वादशाब्दैस्तु साधनात्।

अधिगम

Y.T.019
उन्मन्यवस्थाधिगमाय विद्वन्...।

अधिभूत

B.Y.Y.002/012
अध्यात्मामधिभूतामथाधिदैवीं विजानीयात् ।

अधिमात्र

B.Y.Y.008/007
मृदुमध्याधिमात्रत्वादेकैकं त्रिविधं भवेत् ।

अधिरोहिणी

H.P.J.001/001
तमिच्छोर्मुमुक्षोरधिरोहिणीव...।

अधिष्ठान

H.P.J.004/051
स्थैर्याधिष्ठानं ब्रह्मरन्ध्रं तत्र मनसा चित्तेन सह पवन:...।

अधिष्ठानचैतन्य

H.P.J.004/015
...तदधिष्ठानचैतन्याज्ज्ञाननिवृत्तौ तच्चैतन्यस्य...।

अधोगति

H.P.J.003/061
अपानमधोगतिं वायुमूर्ध्वमुपर्याकृष्याकृष्टं कृत्वा...।
H.P.J.003/062
य: अधोगतिं अधोऽर्वाग्गतिर्यस्य स तथा...।
H.P.J.003/064
प्राणश्चापानश्च प्राणापानावूर्ध्वाधोगती वायू।

अधोगमन

H.P.J.003/066
मूलबन्धनादपाने अधोगमनशीले वायौ ऊर्ध्वगे ऊर्ध्वं...।

अधोगामिन्

H.P.J.003/071
अधो गन्तुं शीलमस्येत्यधोगामि नभस:...।

अधोदृष्टि

H.P.J.004/037
ऊर्ध्वदृष्टिरधोदृष्टिरूर्ध्ववेधो ह्यध:शिरा:।

अधोनमन

H.P.J.003/070
...कण्ठाकुञ्चन...चतुरङ्गुलान्तरितहृदयसमीपेऽधोनमन ...।

अधोभाग

H.P.J.001/020
...कटेरधोभागे दक्षिणं गुल्फं नितरां योजयेत्।
H.P.J.001/028
...जान्वधोभागस्य भूमेरुत्थानं न स्यात्...।
H.P.J.001/037
यत्र तु दक्षिणसव्यपादपार्ष्णिद्वयमुपर्यधोभागेन संयोज्य...।
H.P.J.003/057
...पश्चिमं तानं पश्चिममाकर्षणं नाभेरूर्ध्वाधोभागौ...।
H.P.J.003/057
...नाभेरूर्ध्वाधोभागयोस्ताननरूप उड्डीयान...बन्ध:।
H.P.J.003/081
अध: अधोभागे भूमौ शिरो यस्य सोऽध:शिरा:...।

अधोमुख

H.P.J.003/077
वर्षत्यधोमुखश्चन्द्रो ग्रसत्यूर्ध्वमुखो रवि:।
V.S.006/036
षोडशच्छदसंयुक्तं शिर:पद्मादधोमुखात् ।

अध:प्रदेश
H.P.J.002/046
...अध:प्रदेशादाकुञ्चनेनाधाराकुञ्चनेन मूलबन्धेनेत्यर्थः।
H.P.J.003/061
पार्ष्णिर्भागो गुल्फयोरध:प्रदेशस्तेन योनिं योनिस्थानं...।

अध:शिरस्
H.P.J.003/081
...पृष्ठभागाभ्यां च भूमिमवष्टभ्याध:शिरा भवेत्।
H.P.J.004/037
ऊर्ध्वदृष्टिरधोदृष्टिरूर्ध्ववेधो ह्यध:शिराः।

अध्ययन
H.P.J.004/114
स्वाध्यायश्च मोक्षशास्त्राणामध्ययनम्।
H.P.J.004/114
पदेष्वध्ययनं यच्च सदाभ्यासो जपः स्मृतः।
V.S.001/003
तपोवनगतं सौम्यं सदाध्ययनतत्परम् ।
V.S.001/061
स्वकीयशाखाध्ययनमितिहासपुराणयोः ।

अध्यवसाय
B.Y.Y.002/136
संकल्पाध्यवसाय च अभिमानाख्यमेव च ।
B.Y.Y.008/053
सङ्कल्पोऽध्यवसायश्च अभिमानस्तथैव च ।

अध्यात्म
B.Y.Y.002/012
अध्यात्मामधिभूतामथाधिदैवीं विजानीयात् ।
B.Y.Y.011/035
साब्रूते यः स धर्मः स्यादेको वाध्यात्मवित्तमः ।

अध्यात्मविद्या
B.Y.Y.007/056
अध्यात्मविद्या विविधा जप्तव्या जपसिद्धये ।
V.S.001/051
मनःशुद्धिश्च विज्ञेया धर्मेणाध्यात्मविद्यया ।

अध्यात्मचिन्तक
B.Y.Y.002/130
पाराशरैश्चतुर्मात्रस्तथा स्वध्यात्मचिन्तकैः ।

अध्यात्मयोग
H.P.J.004/015
'अध्यात्मयोगाधिगमेन देवं मत्वा धीरो हर्षशोकौ जहाति'।

अध्यापन
B.Y.Y.001/028
अविदित्वा तु यः कुर्याद्याजनाध्यापनं जपम् ।

अध्वर
B.Y.Y.007/034
प्रमादात् कुर्वतां कर्म प्रच्यवेताध्वरेषु यत् ।

अनन्त
B.Y.Y.002/114
अनन्तं च तथा तारं शुक्लं वैद्युतमेव च ।
B.Y.Y.002/119
अनन्तं नयतं स्थानं तस्य चान्तो न लभ्यते ।
B.Y.Y.002/119
ऋषिदेवमनुष्येषु अनन्तस्तेन कीर्तितः ।
B.Y.Y.002/137
परे व्योम्नि अनन्ताख्ये सर्वसङ्कल्पवर्जिते ।
B.Y.Y.002/143
अपूर्वोऽनन्तारोऽबाह्योऽनपरः प्रणवोऽव्ययः ।
B.Y.Y.007/138
कोट्या स्यात्तु भवेद्वृद्धिरनन्ता चात्र संज्ञया ।
B.Y.Y.009/016
व्योम्नश्चोपरि मध्यस्थमनन्ताकाशमव्ययम् ।
B.Y.Y.009/017
यस्याकाशमयं कोष्ठमनन्तं परमालयम् ।
B.Y.Y.009/027
परमं विशति व्योम ब्रह्म चानन्तमश्नुते ।
B.Y.Y.009/167
अनन्ता रश्मयस्तस्य दीपवद्यो स्थितो हृदि ।
B.Y.Y.012/040
अनन्तं चाप्रमेयं च वेदशास्त्रं सनातनम् ।
B.Y.Y.012/042
अनन्तं चाप्रमाणं च सर्वं वेदात् प्रसिध्यति ।

H.P.J.002/012
यत्समाधौ परं ज्योतिरनन्तं स्वप्रकाशकम्।
H.P.J.002/048
अनन्तं प्रणमेद् देवं नागेशं पीठसिद्धये।
H.P.J.002/048
...मण्डलायानन्ताय नागराजाय नमः।

अनन्ताकाश

B.Y.Y.003/026
अनन्ताकाशमध्यस्थं जीवभास्करभासितम् ।

अनन्य

H.P.J.004/081
...योगशास्त्रप्रसिद्धमेकं मुख्यमानन्दमाह्लादमेकोऽनन्यः...।

अनन्यधी

H.P.J.004/037
अन्तर्लक्ष्यमनन्यधीरविरतं पश्यन् मुदा संयमी...।
V.S.004/069
य इदं पठते नित्यं पुण्याख्यानमनन्यधीः ।

अनन्यसिद्धि

H.P.J.002/045
अथ हठसिद्धावनन्यसिद्धां पारमहंसीं...।

अनभिघात

H.P.J.003/008
प्राकाम्यमिच्छानभिघातः।

अनभिलक्ष्या

B.Y.Y.002/030
अनभिलक्ष्या सौम्या मकारसंज्ञा विज्ञानाकाशसंबद्धा ।

अनभ्यास

Y.S.210
अनभ्यासेन योगस्य वृथा गोष्ठ्या न सिध्यति।

अनर्गला

H.P.J.002/075
... सुषुम्ना मध्यनाड्यनर्गला कफाद्यर्गलरहिता भवेत्।

अनल

B.Y.Y.007/078
कव्यवाडनलं सोम यममर्यमणं तथा ।
B.Y.Y.009/147
अन्नार्थी पवते वायुरन्नार्थी ज्वलतेऽनलः ।
H.P.J.001/029
जठरानलस्य जठरे योऽनलोऽग्निस्तस्योदयं वृद्धिं...।
H.P.J.002/020
अनलस्य जठराग्नेः...दीप्तिर्नादस्य ध्वनेरभिव्यक्तिः...।
H.P.J.002/052
देहमध्यगतानलस्य जाठरस्य विवर्धनं विशेषेण...।
H.P.J.002/065
...शरीरे देहे योऽग्निर्जठरानलस्तस्य...वर्धनं दीपनम्।
H.P.J.003/067
उष्णं स्वरूपं...तमनलं शिखादैर्घ्यादुष्णस्वरूप...।
H.P.J.003/072
...जाठरेऽनले न पतति न सरति।
H.P.J.003/077
... सूर्यो नाभिस्थोऽनलात्मकः ग्रसते ग्रासीकरोति।
H.P.J.003/078
तत्र तद्विषये सूर्यस्य नाभिस्थानलस्य मुखं वक्ष्यतेऽनेनेति...।
H.P.J.003/081
...तदाग्निर्जठरानलो देहं तत्क्षणात् क्षणमात्राद् दहेत्।
H.P.J.004/059
यद्वद् यथा अनलेऽग्नौ सन्धीयमानं संयोज्यमानं कर्पूरं...।
H.P.J.004/114/1
रक्ष गच्छति पयोऽनलाहितं ह्यम्ब इत्यभिहितं शिशोर्यथा।
V.S.004/009
विष्णुमप्स्वनले रुद्रं महत्तत्त्वं तु मारुते ।
V.S.004/050
कल्पान्तानलवद्वर्णं सृष्टिस्थित्यन्तकारणम् ।

अनलशिखा

H.P.J.003/066
...वायुना अपानेनाहता...सत्यनलशिखा...।
H.P.J.003/067
ततोऽनलशिखादैर्घ्यादुष्णस्वरूपकमिति वा योजना।

अनलस

H.P.J.003/125
निद्रापदमालस्योपलक्षणम्। अनलसानामित्यर्थः।

अनवसाद

H.P.J.001/013

अनवसादो भवति योगी सिद्ध्यभिलाषुकः।

अनवस्थितत्व

H.P.J.001/017

...अनवस्थितत्वानि चित्तविक्षेपास्तेऽन्तरायाः' इति।

अनाकाश

V.S.004/022

स्थूलं सूक्ष्ममनाकाशमसंस्पृष्टमचाक्षुषम् ।

अनागत

B.Y.Y.008/054

अतीतानागतेभ्यश्च कामेभ्यस्तु पुनः पुनः ।

H.P.J.003/098

दिव्या अतीतानागतवर्तमानव्यवहितविप्रकृष्टपदार्थ...।

H.P.J.003/102

सा योगिन्यतीतानागतं भूतं भविष्यं च वस्तु वेत्ति...।

अनादर

H.P.J.004/111

मानं परकृतं सत्कारं न अपमानमनादरं च न...।

अनादिष्ट

B.Y.Y.003/015

अनादिष्टेषु सर्वेषु प्रायश्चित्तेषु सर्वशः ।

अनामय

V.S.004/027

वासुदेवं जगन्नाथं नारायणमनामयम् ।

B.Y.Y.007/115

स गच्छति परं स्थानं तेजोमूर्तिरनामयम् ।

अनामिका

H.P.J.002/064

...अङ्गुष्ठानामिकाकनिष्ठिकाभिर्नासिकां दृढं धारयेत्।

H.P.J.002/065

वामनासिकापुटं दक्षिणभुजानामिकाकनिष्ठिकाभ्यां...।

H.P.J.002/065

...अनामिकाकनिष्ठिकाभ्यां वामनासापुटं निरुध्य...।

H.P.J.002/065

...अनामिकाकनिष्ठिकाभ्यां वामनासिकापुटं निरुध्य...।

H.P.J.002/065

वामनासिकापुटमनामिकाकनिष्ठिकाभ्यां निरुध्य...।

H.P.J.002/065

...पूरकं...वामनासिकापुटमनामिकाकनिष्ठिकाभ्यां...।

H.P.J.002/065

...पूरकं कृत्वानामिकाकनिष्ठिकाभ्यां...कुम्भकं...।

अनायास

H.P.J.001/041

...निरायासादनायासात् स्वयमेवोत्पद्यत उदेति।

H.P.J.002/036

...षट्कर्म-पूर्वकात् प्राणायामादनायासेनाश्रमेण...।

H.P.J.002/041

...सुखादनायासाद् विशति सुषुम्नान्तरिति शेषः।

H.P.J.002/072

रेचकं पूरकं मुक्त्वा त्यक्त्वा सुखमनायासं...।

अनारोपित

H.P.J.004/041

...तत्त्वमनारोपितं वास्तविकमित्यर्थः।

अनार्त

B.Y.Y.006/007

पापं तु जायते तस्मादनार्तस्तन्न चोत्सृजेत् ।

B.Y.Y.006/008

अनार्तश्चोत्सृजेद्यस्तु स विप्रः शूद्रसंमितः ।

अनालस

H.P.J.001/064

सर्वेषु योगेषु योगाङ्गेष्वतन्द्रितोऽनलसः।

अनालस्य

Y.S.131

कुर्यादेवं चतुर्वारमनालस्यो दिने दिने।

अनाशिन्

B.Y.Y.002/110

अक्षरं चाजरं चैवमनुत्पन्नमनाशि च ।

अनासिक

B.Y.Y.002/111

अघोषमव्यञ्जनमस्वरं...कव्य(ण्ठ) तालव्यमनासिकं ।

अनाहत
H.P.J.001/056
...अनुष्ठान...नादस्यानाहतध्वनेरनुसन्धानमनुचिन्तनं...।
H.P.J.004/082
यं ध्वनिमनाहतनिःस्वनं शृणोत्याकर्णयति...ध्वनौ चित्तं...।
H.P.J.004/083
...अनुसन्धीयमानोऽयं नादोनाहताख्यो बाह्यं ध्वनिं...।
H.P.J.004/100
अनाहतस्य शब्दस्यानाहतस्वनस्य यो ध्वनिर्निर्ह्राद...।
Y.T.003
अनाहताख्यो बहुभिः प्रकारैः।
Y.T.009
अनाहते चेतसि सावधानैः-।

अनाहतचक्र
H.P.J.004/070
ब्रह्मग्रन्थेरनाहतचक्रे...भेदः प्राणायामाभ्यासेन...।

अनाहतध्वनि
H.P.J.003/064
नादोऽनाहतध्वनिः बिन्दुरनुस्वारस्तौ मूलबन्धेनैकतां...।
H.P.J.004/065
नादस्यानाहतध्वनेरुपासनमनुसन्धानरूपं सेवनमुच्यते...।
H.P.J.004/070
अनाहतो ध्वनिरनाहतो निर्ह्रादो देहे देहमध्ये...।
H.P.J.004/081
नादस्यानाहतध्वनेरनुसन्धानमनुचिन्तनं...।
H.P.J.004/091
...निनाद एवानाहतध्वनिरेव निशिताङ्कुशः तीक्ष्णाङ्कुशः...।
H.P.J.004/093
...पुंसा नाद एवानाहतध्वनिरेवानुसन्धेयोऽनुचिन्तनीयः।
H.P.J.004/101
यावच्छब्दोऽनाहतध्वनिः प्रवर्तते श्रूयते...।
H.P.J.004/102
नादरूपेणानाहतध्वनिरूपेण यत्किञ्चिच्छ्रूयते ...।

अनाहतपद्म
H.P.J.004/037
यदा यस्यामवस्थायामन्तः अनाहतपद्मादौ यल्लक्ष्यं...।

अनाहतस्वन
H.P.J.004/084
...जलधिजीमूतभेर्यादिसदृशो नादोऽनाहतस्वनः...।
H.P.J.004/097
नादस्यानाहतस्वनस्य श्रवणतः श्रवणात् क्षिप्रं...।

अनित्य
H.P.J.004/015
नित्यानित्यसाधारणप्रत्यक्षत्वे तु न किञ्चित्प्रयोजकमिति।

अनिरुद्ध
B.Y.Y.002/102
सङ्कर्षणोथ प्रद्युम्नो(म्नः)अनिरुद्धस्तथैव च ।

अनिरोध
Y.S.120
यथाशक्त्यनिरोधेन ततः कुर्यात्तु कुम्भकम्।
Y.S.123
यथा त्यजेत्तथा तेन पूरयेदनिरोधतः।

अनिर्वाच्य
H.P.J.002/068
...योगीन्द्राणां चित्ते काचिदनिर्वाच्या आनन्दे लीला...।
H.P.J.004/030
अनिर्वाच्यानन्दाविर्भावे जीवन्मुक्तिसुखं भवत्येवेति भावः।
H.P.J.004/030
...अनिर्वाच्य आनन्दः सम्प्रवर्तते सम्यक् प्रवृत्तो भवति।

अनिल
B.Y.Y.008/021
निष्काम्य नासाविवरादशेषं प्राणं...मिवानिलेन ।
B.Y.Y.009/079
धनदः पावकः कालो वरुणेन्द्रानिलाः शशी ।
B.Y.Y.011/053
खं संनिवेशयेत् खेषु चेष्टनस्पर्शनेऽनिलम् ।
H.P.J.001/041
सावधाने प्राणानिले प्राणवायौ केवलकुम्भके...।
H.P.J.001/048
अपानमनिलम् अपानवायुम् ऊर्ध्वं प्रोत्सारयन्...।
H.P.J.002/065
...चन्द्रनाड्यानिलं वायुं रेचयेत्।

H.P.J.002/071
निष्क्रम्य नासाविवरादशेषं प्राणं बहिः शून्यमिवानिलेन।
H.P.J.003/021
...कुम्भयित्वा शनैर्मन्दं मन्दमनिलं वायुं रेचयेत्।
H.P.J.003/067
...प्राणमूर्ध्वगतिमनिलं यातो गच्छतः।
H.P.J.004/044
...अनिलं प्राणवायुं यत्र ग्रसेत्।
H.P.J.004/067
...नादोऽसौ वांशिकस्यानिलभरितलसद्वंशनिःस्वानतुल्यः।
H.P.J.004/076
...पीठं स्थानं भ्रूमध्यं तत्र गतः प्राप्तोऽनिलः प्राणो...।
V.S.003/012
पूरितं रेचयेति पश्चात् प्राणं बाह्यानिलान्वितम् ।
V.S.003/016
धारितं रेचयेत् पश्चात् प्राणं बाह्यानिलान्वितम् ।
V.S.003/016
यावद्वाशक्यते पश्चाद्रेचयेदिडयाऽऽनिलम् ।
Y.T.003
सरेचपूरैरनिलस्य कुम्भैः।
Y.T.011
प्राणानिलो भानुशशाङ्कनाड्यौ।

अनीश्वर

B.Y.Y.012/014
असत्यमप्रतिष्ठं च जगदाहुरनीश्वरम् ।

अनुकम्पा

H.P.J.001/003
...हठप्रदीपिकाकरणे अज्ञानुकम्पैव हेतुरित्युक्तम्।

अनुक्रम

H.P.J.001/056
...हठे हठयोगेऽभ्यासोऽभ्यसनं तस्यानुक्रमः...।

अनुग्रह

B.Y.Y.012/039
पङ्क्तिं पावयते चैव उद्धरिष्यत्यनुग्रहात् ।
H.P.J.001/005
...प्रणिपत्य ममानुग्रहं कुर्विति प्रार्थितवान्।
H.P.J.004/037
...गुरोर्देशिकस्य प्रसादात् प्रीतिपूर्वकादनुग्रहाल्लब्धा...।

अनुचिन्तन

H.P.J.001/056
...अनुष्ठान...नादस्यानाहतध्वनेरनुसन्धानमनुचिन्तनं...।
H.P.J.004/066
वयं तु नादानुसन्धानकं नादानुचिन्तनमेव...लयानां...।
H.P.J.004/081
नादस्यानाहतध्वनेरनुसन्धानमनुचिन्तनं...।
H.P.J.004/114
इति युक्तिभिरनवरतमनुचिन्तन...सदाभ्यासरूपस्य...।

अनुज्ञा

V.S.001/066
प्रसन्नगुरुणा पूर्वमुपदिष्टेऽभ्यनुज्ञया ।

अनुत्पन्न

B.Y.Y.002/110
अक्षरं चाजरं चैवमनुत्पन्नमनाशि च ।

अनुद्रष्टव्य

H.P.J.004/015
एवं स्थिते 'मनसैवानुद्रष्टव्यम्' 'मनसैवेदमाप्तव्यम्'...।
H.P.J.004/015
...मनसैवानुद्रष्टव्यमित्यादि सावधारणवाक्यानीत्येवं...।

अनुपपन्न

H.P.J.004/015
तच्च मनोगम्यत्वेऽनुपपन्नमिति चेन्न।

अनुभव

H.P.J.002/049
अत्र योगिनामनुभवोऽपि मानम्।
H.P.J.004/008
ज्ञानं स्वस्वरूपापरोक्षानुभवो मुक्तिर्विदेहमुक्तिः...।
H.P.J.004/009
तत्त्वदर्शनमात्मापरोक्षानुभवः दुर्लभम्।
H.P.J.004/015
...ज्ञानमात्मापरोक्षानुभव कुतः सम्भवति? न कुतोऽपि।
H.P.J.004/015
नापि स्मरणं तेषां पूर्वं विशिष्यानुभवात्।

अनुभूत
H.P.J.004/002
सम्प्रज्ञातसमाधावनुभूतात्मसंस्कारस्य निरोधसंस्कारस्य...।

अनुभूयमान
Y.T.009
...रभ्यासशूरैरनुभूयमाना।

अनुमनन
H.P.J.004/015
...अनुमननमनुमानं यौक्तिकज्ञानं...।

अनुमान
B.Y.Y.012/019
प्रत्यक्षं चानुमानं च शास्त्रं च विविधागमम् ।
H.P.J.004/015
...चाक्षुषघटादिप्रत्यक्षवदित्यनुमानस्य प्रमाणत्वात्।
H.P.J.004/015
अनुमानस्याप्रयोजकत्वात्।
H.P.J.004/015
...श्रुतानुमानप्रज्ञाभ्यामन्यविषया विशेषार्थत्वात्।
H.P.J.004/015
...अनुमननमनुमानं यौक्तिकज्ञानं...।
H.P.J.004/015
...पदार्थतावच्छेदकपुरस्कारेणैवानुमानस्य...।

अनुमानप्रज्ञा
H.P.J.004/015
सा समाधिप्रज्ञा श्रुतानुमानप्रज्ञाभ्यां श्रुतं श्रवणं ...।

अनुरणन
H.P.J.004/001
कांस्यघण्टानिर्ह्रादवदनुरणनं नादः।

अनुलेपन
H.P.J.004/111
...सुखं सुखसाधनं सुरभिचन्दनाद्यनुलेपनादिकं न।

अनुलोम
H.P.J.002/048
अनुलोमविलोमाख्यमेतं प्राहुर्मनीषिणः।

अनुवाक्
B.Y.Y.007/054
विभ्राडित्यनुवाकेन सूक्तेन पुरुषस्य च ।

अनुशासित
B.Y.Y.009/060
कविं पुराणमनुशासितारमणोरणीयांसमनुस्मरेद्यः ।

अनुश्रविक
H.P.J.001/011
दृष्टे तथानुश्रविके विरक्तं विषये मनः।
B.Y.Y.003/013
गायत्र्युष्णिगनुष्टुप् च बृहती पङ्क्तिरेव च ।

अनुष्टुप्
B.Y.Y.007/172
अनुष्टुप् च भवेच्छन्दो भाववृत्तं च दैवतम् ।
B.Y.Y.007/180
अनुष्टुभं भवेच्छन्द आपश्चैव तु दैवतम् ।

अनुष्ठान
B.Y.Y.003/022
ज्ञानकर्मस्वनुष्ठानात्तथा सत्यस्य भाषणात् ।
B.Y.Y.011/032
षट्कर्मणामनुष्ठानादाश्रमाणां च सेवनात् ।
B.Y.Y.011/040
कर्मणां समनुष्ठानमाश्रमाणां च सेवनम् ।
B.Y.Y.011/041
नियमानामनुष्ठानं सम्यगात्मविचिन्तनम् ।
B.Y.Y.011/045
स्वकर्मणामनुष्ठानात् सम्यगात्मनि दर्शनात् ।
H.P.J.001/056
...अनुष्ठान...नादस्यानाहतध्वनेरनुसन्धानमनुचिन्तनं...।
H.P.J.001/065
अक्रियस्य योगाङ्गानुष्ठानरहितस्य कथं...।
H.P.J.001/067
योगाङ्गानुष्ठानस्यावधिमाह-पीठानीति।
H.P.J.002/039
...रेचकपूरककुम्भकभेदभिन्नप्राणायामानुष्ठानरूप...।
H.P.J.002/043
विधानं कुम्भकानुष्ठानप्रकारस्तज्ज्ञानन्तीति विधानज्ञा...।

H.P.J.002/043
...कुम्भकाश्च विचित्रकुम्भकास्तेषामभ्यासादनुष्ठानाद...।
H.P.J.002/054
...अभ्यासः पौनःपुन्येनानुष्ठानं स एव योगः...।
H.P.J.003/130
...र्गुरोर्वाक्यपरो वाक्यमासनकुम्भकाद्यनुष्ठान...।
H.P.J.004/015
तेषां पूर्वजन्मानुष्ठितयोगजसंस्कारात्...।
H.P.J.004/114
मोक्षहेतुत्वमीश्वरार्पणबुध्या निष्कामकर्मानुष्ठान...।
V.S.001/023
आभ्यन्तरं तु बुद्ध्यैव बुद्ध्यानुष्ठानमात्मनि ।
V.S.003/060
तेषामात्मन्यनुष्ठानं मनसा यद्बहिर्विना ।
Y.S.093
अनुष्ठानविहीनास्तु वञ्चयन्ति जनान् किल।

अनुष्ठित

H.P.J.004/015
किं च पूर्वजन्मानुष्ठितयोगाभ्यासपुण्यतारतम्येन...।

अनुसन्धान

H.P.J.001/056
...अनुष्ठान...नादस्यानाहतध्वनेरनुसन्धानमनुचिन्तनं...।
H.P.J.004/001
तथा च वक्ष्यति-'नादानुसन्धानसमाधिभाजाम्'।
H.P.J.004/065
नानाविधान् समाध्युपायानुक्त्वा नादानुसन्धानरूपं...।
H.P.J.004/065
नादस्यानाहतध्वनेरुपासनमनुसन्धानरूपं सेवनमुच्यते...।
H.P.J.004/066
वयं तु नादानुसन्धानकं नादानुचिन्तनमेव...लयानां...।
H.P.J.004/066
...गोरक्षाभिमतत्वाद ...नादानुसन्धानमेव...।
H.P.J.004/067
शाम्भवीमुद्रया नादानुसन्धानमाह-मुक्तासन इति।
H.P.J.004/068
षण्मुखीमुद्रया नादानुसन्धानमाह-श्रवणेति।
H.P.J.004/077
असौ नादानुसन्धानपरो योगी सृष्टिसंहारकर्ता सृष्टिं...।
H.P.J.004/081
...समाधिश्चित्तैकाग्र्यं...नादानुसन्धानसमाधिभाजस्तेषाम्।
H.P.J.004/081
एतेन नादानुसन्धानानन्दो गुरुगम्य एवेति सूचितम्।
H.P.J.004/081
नादस्यानाहतध्वनेरनुसन्धानमनुचिन्तनं...।
H.P.J.004/082
नादानुसन्धानात् प्रत्याहारादिक्रमेण समाधिमाह-कर्ण...।
H.P.J.004/082
'तुर्यावस्थाचिदभिव्यञ्जकनादस्य...' नादानुसन्धानेन...।
H.P.J.004/084
ततोऽनन्तरमभ्यासे नादानुसन्धानाभ्यासे वर्धमाने सति...।
H.P.J.004/103
...लयोपाया नादानुसन्धानशाम्भवीमुद्रादयः।
H.P.J.004/105
...नादानुसन्धानान्नादानुचिन्तनात् पापसञ्चयाः...।

अनुस्वार

B.Y.Y.002/081
अनुस्वारो मकारस्तु ओंकारस्य शिरो यदा ।
B.Y.Y.009/014
जिह्वामूलमुपध्मानमनुस्वारं न चैव हि ।
H.P.J.003/064
नादोऽनाहतध्वनिः बिन्दुरनुस्वारस्तौ मूलबन्धेनैकतां...।
H.P.J.004/001
बिन्दुरनुस्वारोत्तरभावी ध्वनिः।

अनूदकी

B.Y.Y.006/022
अनूदकी तु या सन्ध्या लेपस्नेहविवर्जिता ।
B.Y.Y.006/024
ईश्वरं मनसा ध्यायेदेषा सन्ध्या अनूदकी ।

अनृत

B.Y.Y.012/031
स्वर्गापवर्गहेतूनि कुदृष्ट्या पश्यतेऽनृतम् ।
V.S.001/059
रागादपेतं हृदयं वागदुष्टानृतादिना ।

अनेकार्थ

H.P.J.001/003
अनेकार्थग्राहकं मनो यदानेकार्थान् परित्यज्य...।

अन्त

B.Y.Y.002/119
अनन्तं नयते स्थानं तस्य चान्तो न लभ्यते ।
B.Y.Y.002/142
प्रणवो ह्यादिः सर्गस्य अन्तो मध्यस्तथैव च ।
H.P.J.002/048
अन्ते समभ्यसेत् तत्तु श्रमाभावे तु नाभ्यसेत्।
V.S.004/021
अत्यच्छममलं नित्यमादिमध्यान्तवर्जितम् ।

अन्तक

H.P.J.002/039
...भयमन्तकभयं तस्मात् पवनस्य प्राणवायोरभ्यासो...।
H.P.J.002/039
त्रिदशा देवाः, अन्तयतीत्यन्तकः कालस्तस्माद...।
H.P.J.002/040
...कलयतीति कालोऽन्तकस्तस्माद् भयं...।
V.S.003/004
सृष्टिस्थित्यात्मकावेतौ मकारोन्त्योन्तकः स्मृतः ।
V.S.003/031
प्रोक्तस्तेयं महामार्गो मकारख्योऽन्तकान्तकः ।

अन्तकाल

H.P.J.004/015
योगिनां तु योगबलेनान्तकालेऽप्यात्मभावनया मोक्ष...।

अन्तर्योग

H.P.J.003/047
अन्तर्योगं बहिर्योगं यो जानाति विशेषतः।

अन्तःकरण

H.P.J.001/003
तिसृभिर्भूमिकाभिः शुद्धसत्वेऽन्तःकरणेऽहं...।
H.P.J.002/028
...अन्तःकरणानि मनोबुद्धिचित्ताहङ्काररूपाणि...।
H.P.J.002/040
यावच्चित्तमन्तःकरणं निराकुलमविक्षिप्तं समाहितम्।
H.P.J.002/077
...चित्तमन्तःकरणं निराश्रयं कुर्यात्।
H.P.J.003/041
यस्माद्धेतोश्चित्तमन्तःकरणं खे भ्रुवोरन्तरवकाशे चरति...।
H.P.J.003/050
...अन्तकरणं नाशनं शस्त्राणामायुधानामागमः...।
H.P.J.003/125
...अन्तःकरणं धारणानिष्ठं कृत्वाभ्यासे मनःस्थितौ यत्ने...।
H.P.J.004/002
परममुक्तिस्तु प्रारब्धभोगान्तेऽन्तःकरणगुणानां...।
H.P.J.004/002
पुरुषस्य त्वन्तःकरणोपाधिकोऽहं...।
H.P.J.004/002
... स्फटिकस्य स्वस्वरूपस्थितिवदन्तःकरण...।
H.P.J.004/007
...अन्तःकरणोपहितं चैतन्यम्,...सच्चिदानन्दलक्षणं...।
H.P.J.004/012
...मानसेऽन्तःकरणे शून्ये देशकालवस्तुपरिच्छेदहीने...।
H.P.J.004/014
चित्तेऽन्तःकरणे समत्वं ध्येयाकारवृत्तिप्रवाहवत्त्वम्...।
H.P.J.004/015
न तु स्वरूपतस्तेषां नाशस्तावन्मनस्यन्तःकरणे...।
H.P.J.004/015
...अन्तःकरणवृत्त्युत्थाने...।
H.P.J.004/015
...सकलमलरहितेनान्तःकरणेनात्मनि...।
H.P.J.004/016
...सहकृतेनान्तःकरणेनाबाधितात्मसाक्षात्कारो भवति...।
H.P.J.004/029
इन्द्रियाणां श्रोत्रादीनां मनोऽन्तःकरणं नाथः प्रवर्तकः ।
H.P.J.004/039
...इत्याकारको योगो युक्ति...मनोऽन्तःकरणं...।
H.P.J.004/054
मनसान्तःकरणेन मनः आलोक्य बुद्धिं...।
H.P.J.004/056
अन्तः अन्तःकरणे शून्यः।
H.P.J.004/056
...अन्तःकरणे हृदाकाशे वा पूर्णः व्याप्तत्वाद्...।
H.P.J.004/056
बहिःपूर्णोऽन्तःकरणाद् बहिर्हृदाकाशाद्...।
H.P.J.004/056
बहिरन्तःकरणाद् बहिरपि शून्यः।
H.P.J.004/063
...समाधिपरिशीलनशुद्ध आत्मान्तःकरणं येषां ते...।

H.P.J.004/077
...अवस्थायां चित्तमन्तःकरणमेकीभूतमेकविषयीभूतम्।
H.P.J.004/090
... तथा नादासक्तं नाद आसक्तं चित्तमन्तःकरणं...।
H.P.J.004/095
अन्तःकरणाद् योगिना नादस्योपास्तिरुपासना नित्यं...।
H.P.J.004/099
...स्तब्धो निश्चलो योऽन्तःकरणमेव हरिणो मृगस्तस्य...।
H.P.J.004/099
...प्रहरणं नानावृत्तिप्रतिबन्धनमन्तःकरणपक्षे।
H.P.J.004/100
...मनोऽन्तःकरणं तत्र ज्ञेये मनो विलयं याति...।
H.P.J.004/110
यस्य योगिनश्चित्तमन्तःकरणं न सुप्तम्।
H.P.J.004/110
आवरकस्य तमसोऽभावात् त्रिगुणेऽन्तःकरणे यदा...।
H.P.J.004/110
...तदान्तःकरणस्य विषयाकारपरिणामाभावात्...।
H.P.J.004/112
स्वस्थः प्रसन्नेन्द्रियान्तःकरणः ।
H.P.J.004/114
भज्यते सेव्यते भगवदाकारमन्तःकरणं क्रियतेऽनयेति...।
H.P.J.004/114
भजनमन्तःकरणस्य भगवदाकारतारूपं भक्तिरिति...।

अन्तःकरणक्रिया

H.P.J.004/031
...निर्गतो विकारोऽन्तःकरणक्रिया यस्मिन्...योगिनां...।

अन्तःकरणवृत्ति

H.P.J.002/040
यावद् भ्रुवोर्मध्ये दृष्टिरन्तःकरणवृत्तिः।
H.P.J.003/039
...तामसान्तःकरणवृत्तिविशेषः...।
H.P.J.004/015
...घटादौ चक्षुःसंन्निकर्षेणान्तःकरणवृत्तिदशायां...।
H.P.J.004/031
...लयोऽन्तःकरणवृत्तेर्ध्येयाकारापत्तिर्जयति...।
H.P.J.004/033
...विषये ब्रह्मणि दृष्टिरन्तःकरणवृत्तिस्तत्रैव लयो भवति।
H.P.J.004/036
...स्वाभिमते चक्रे लक्ष्यमन्तःकरणवृत्तिः।
H.P.J.004/075
चित्तानन्दं नादविषयान्तःकरणवृत्तिजन्यं सुखं...।
H.P.J.004/100
तद्विष्णोर्विभोरात्मनः परममन्तःकरणवृत्त्युपाधि...।

अन्तःप्रज्ञ

B.Y.Y.002/023
अन्तःप्रज्ञो बहिःप्रज्ञो घनप्रज्ञ उदाहृतः।
B.Y.Y.002/088
बहिःप्रज्ञस्तथान्तश्च घनप्रज्ञः स्वयं विभुः ।
B.Y.Y.002/090
बहिःप्रज्ञो विभुर्विश्व अन्तःप्रज्ञस्तु तैजसः ।

अन्तःप्रवृत्ति

H.P.J.004/051
तस्यान्तःप्रवृत्त्यभावात्।

अन्तःशरीर

B.Y.Y.002/048
अन्तःशरीरप्रभवमुदानप्रेरितं च यत् ।
B.Y.Y.009/006
एको ह्यन्तःशरीरस्थः ओंकारोणोपलक्ष्यते ।

अन्तःशून्य

H.P.J.004/056
एवं समाहितस्य स्वरूपे स्थितिमाह-अन्तःशून्य इति।

अन्तःसंज्ञ

B.Y.Y.002/085
बहिःसंज्ञो मध्यसंज्ञ अन्तःसंज्ञ इति स्मृतः ।

अन्तःस्थ

B.Y.Y.009/013
न मूर्धन्यं न चान्तःस्थं न स्वरं व्यञ्जनं न च ।

अन्तर् (आकाश)

H.P.J.004/050
यथाकाशे घटो बहिरन्तश्चाकाशपूर्णो भवति तथा...।

अन्तरङ्ग

H.P.J.004/094
नादः अन्तरङ्गं मन एव सारङ्गो मृगस्तस्य बन्धने...।

H.P.J.004/094
अन्तरङ्गं मन एव कुरङ्गो हरिणस्तस्य वधे...।
H.P.J.004/094
...नादोऽन्तरङ्गस्य स्वशक्त्या चाञ्चल्यं हरतीत्यर्थः।
H.P.J.004/095
यमिनो योगिनोऽन्तरङ्गं मनस्तस्य चपलत्वाद् वाजिनो...।
H.P.J.004/095
...गतिं रुणद्धि तथा नादोऽन्तरङ्गस्येत्यर्थः।
H.P.J.004/097
...द्रुतमन्तरङ्गं मन एव भुजङ्गमः...।

अन्तरस्थ

B.Y.Y.012/049
सर्वाणि भूतानि...भूतेष्वहमन्तरस्थः ।

अन्तराकाश

V.S.004/003
हृदयेऽथान्तराकाशे यद्बाह्याकाशधारणम् ।

अन्तरात्मन्

B.Y.Y.007/157
यदेव कुरुते स्नानं विशुद्धेनान्तरात्मना ।
B.Y.Y.011/050
ध्यानेनात्मनि संपश्येद् गतिमस्यान्तरात्मनः ।
H.P.J.001/009
...अन्तर्बहिस्त्रिलोक्याः पवनान्तरात्मनाम्।
V.S.006/056
स्मरन् नारायणं देवं तद्गतेनान्तरात्मना ।

अन्तराय

H.P.J.001/017
'...अनवस्थितत्वानि चित्तविक्षेपास्तेऽन्तरायाः' इति।
H.P.J.004/113
स्कन्दपुराणे- यदैभिरन्तरायैर्न क्षिप्यतेऽस्य हि मानसम्।

अन्तराल

H.P.J.003/019
योनिस्थाने गुदमेण्ढ्रयोरन्तराले नियोजयेन्नितरां ...।
H.P.J.003/020
योनिं गुदमेण्ढ्रयोरन्तरालमाकुञ्च्य...।

अन्तरिक्ष

B.Y.Y.002/028
ब्रह्मान्तरिक्षसंज्ञो मनोरजः सोमसंज्ञक उकारः ।
B.Y.Y.004/033
भूर्लोकश्चान्तरिक्षं च स्वर्लोकश्च तृतीयकः ।
B.Y.Y.009/048
भौमान्तरिक्षं दिव्यं च आप आहूरवीन्धनम् ।
B.Y.Y.009/067
मध्येऽन्तरिक्षमभवत् त्रैलोक्यस्यैष संभवः ।
B.Y.Y.009/160
अन्तरिक्षमधश्चैव पुत्राश्चास्य मरीचयः ।
H.P.J.003/081
ऊर्ध्वमुपर्यन्तरिक्षे पादौ यस्य स ऊर्ध्वपादः...।
H.P.J.003/102
... खेऽन्तरिक्षे चरतीति खेचर्यन्तरिक्षचरी...।

अन्तर्जल

B.Y.Y.001/008
मार्जनाभ्युक्षणे स्नानं तथैवान्तर्जलं जपम् ।
B.Y.Y.001/015
अन्तर्जलं च कतमैः प्राणासंयमः ।
B.Y.Y.001/026
प्राणायामस्तथा सन्ध्या मार्जनान्तर्जलं जपः ।
B.Y.Y.001/028
होममन्तर्जलादीनि तस्य चाल्पं फलं भवेत् ।
B.Y.Y.001/029
अन्तर्जलादिके जप्ये इतरेषामजानताम् ।
B.Y.Y.001/044
होमे चान्तर्जले योगे स्वाध्याये यजने तथा ।
B.Y.Y.004/058
शतेन गायत्र्याः स्नायात् शतमन्तर्जले जपेत् ।
B.Y.Y.007/027
अन्तर्जले जपेन्मग्नस्त्रिः कृत्वस्त्वघमर्षणम् ।
B.Y.Y.007/169
स्नानमन्तर्जले चैव मार्जनाचमने तथा ।
B.Y.Y.007/181
अन्तर्जले त्रिरावर्त्य ब्रह्महत्यां व्यपोहति ।
B.Y.Y.012/046
प्रत्याहारस्य ध्यानस्य मार्जनान्तर्जलस्य च ।

B.Y.Y.001/030
अल्पमात्रं फलं तस्य होमादन्तर्जलाञ्जपात् ।

अन्तर्धान

B.Y.Y.009/195
अन्तर्धानं स्मृतिः कान्तिर्दृष्टिश्रोत्रज्ञता परा ।
B.Y.Y.012/026
अन्तर्धानगतानीह स्मृत्वा तु स्मृतयः कृताः ।

अन्तर्भाव

H.P.J.001/017
प्रत्याहारादिसमाध्यन्तानां नादानुसन्धानेऽन्तर्भावः।

अन्तर्लक्ष्य

H.P.J.004/036
...मुद्रामाह-अन्तर्लक्ष्यमिति ।
H.P.J.004/037
शांम्भवीं मुद्रामभिनीय दर्शयति-अन्तर्लक्ष्येति ।
H.P.J.004/037
अन्तर्लक्ष्यमनन्यधीरविरतं पश्यन् मुदा संयमी...।
H.P.J.004/039
...स्वल्पमुन्नमयेदूर्ध्वं नमयेत्,...'अन्तर्लक्ष्यं बहिर्दृष्टिः'...।
H.P.J.004/063
एवम् 'अन्तर्लक्ष्यं बहिर्दृष्टिः' इत्याद्युक्तप्रकारेण महान्...।
H.P.J.004/067
...'अन्तर्लक्ष्यं बहिर्दृष्टिः' इत्यादिनोक्तां...।

अन्तर्वामभाग

H.P.J.003/049
यः सारः चन्द्राद् भ्रुवोरन्तर्वामभागस्थात् सोमात्...।

अन्तर्विश्व

B.Y.Y.009/019
अन्तरस्मिन्निमे लोका अन्तर्विश्वमिदं जगत् ।

अन्तरर्व्योमन्

H.P.J.003/041
खे भ्रुवोरन्तर्व्योम्नि चरति गच्छति चित्तं जिह्वा च...।

अन्तस्

B.Y.Y.007/108
निवेदनान्तस्तत् स्नानमित्याहुर्ब्रह्मवादिनः ।

अन्तस्थ

B.Y.Y.009/177
न च पश्यन्ति पुरुषं ह्यन्तस्थं परमं विभुम् ।

अन्त्य

V.S.003/004
सृष्टिस्थित्यात्मकावेतौ मकारोन्त्योन्तकः स्मृतः ।

अन्त्यधारा

H.P.J.003/096
...तया निःसारतया निःसारत्वेनान्त्यधारा...।
H.P.J.003/096
...तां विहाय किञ्चिदन्त्यां धारां त्यक्त्वा...।

अन्त्यराशि

V.S.005/054
दिवसस्यान्त्यराशौ तु सर्वदुश्चरितं भवेत् ।

अन्त्याक्षर

V.S.003/013
ध्यायन्नन्त्याक्षरं तत्र प्रणवस्य समाहितः ।

अन्धकार

H.P.J.001/003
मन्त्रयोगादिबहुमतरूपे...गाढान्धकारे या भ्रान्तिर्भ्रम...।

अन्न

B.Y.Y.007/018
इमं मे वरुणेत्यृग्भ्यां त्वन्नः सत्वन्न इत्यापि ।
B.Y.Y.007/046
अन्नप्रकरवत्तस्य अपसव्येन पीडयेत् ।
B.Y.Y.007/090
कुर्यादहरहः श्राद्धमन्नाद्येनोदकेन वा ।
B.Y.Y.007/144
बिसशृङ्गाटशालूकहविष्यान्नानि यानि तु ।
B.Y.Y.007/185
आन्तरं शुध्यति ह्येवमन्नपानमलीकृतम् ।
B.Y.Y.009/078
तदन्नेन बिभर्त्येकोऽमृतवृष्ट्या चराचरान् ।
B.Y.Y.009/086
आदित्याज्जायते वृष्टिर्वृष्टेरन्नं ततः प्रजाः ।
B.Y.Y.009/131

अन्नं प्राणो मनश्चैव विज्ञानानन्द एव च ।
B.Y.Y.009/136
अन्नं रसमयं कृत्स्नं प्रकृत्याऽऽपादितं च यत् ।
B.Y.Y.009/137
त्रिविधान्नं त्रिधा भोक्ता वेदितव्यं प्रयत्नतः ।
B.Y.Y.009/137
शरीरमापः सोमश्च त्रिविधं ह्यन्नमुच्यते ।
B.Y.Y.009/138
अमृतं कल्पयित्वा च यदन्नं समुपागतम् ।
B.Y.Y.009/145
अन्नरूपेण विज्ञेया यग्रेदं धार्यते जगत् ।
B.Y.Y.009/146
अन्नकामेन संसृष्टं ब्रह्मणा चाखिलं जगत् ।
B.Y.Y.009/146
तस्मादन्नात् परं तत्त्वं न भूतं न भविष्यति ।
B.Y.Y.009/147
अन्नार्थी पवते वायुरन्नार्थी ज्वलतेऽनलः ।
B.Y.Y.009/147
अन्नार्थी चाप्ययं सूर्यो रसान् गृह्णाति रश्मिभिः ।
B.Y.Y.009/149
यो ह्यविद्वान् समश्नाति अन्नं मोहसमन्वितः ।
B.Y.Y.009/149
भस्मनीव हुतं हव्यं तद्वदन्नममन्त्रकम् ।
B.Y.Y.009/150
एवं ज्ञात्वा तु यो विप्रो विधिनान्नं समश्नुते ।
B.Y.Y.009/150
आत्मानं च तथान्नं च दातारं चैव तारयेत् ।
B.Y.Y.011/024
यथान्नं मधुसर्पिर्भ्यां संयुक्तं स्वादुतां व्रजेत् ।
H.P.J.001/031
बह्वतिशयितं कदशनं कदन्नं यद्भुक्तं तदशेषं...।
H.P.J.001/031
कालकूटं विषं कालकूटवदपकारकान्नं समस्तं...।
H.P.J.001/058
द्वौ भागौ पूरयेदन्नैस्तोयेनैकं प्रपूरयेत्।
H.P.J.001/059
...पलाण्डुगृञ्जनमादकद्रव्यमाषान्नादिकं ग्राह्यम्।
H.P.J.001/060
...कदशनं कदन्नं यावनालकोद्रवादि...।
H.P.J.001/062
...तण्डुलविशेषास्ते...पवित्रान्नं श्यामाकनीवार...।
H.P.J.001/063
न तु सक्तुभर्जितान्नादिना निर्वाहं कुर्यादिति भावः।
H.P.J.002/034
...पाचनं च भुक्तान्नपरिपाकश्च मन्दाग्निसन्दीपनपाचने...।
H.P.J.002/038
...पदार्थश्च भुक्तपीतान्नजलादिस्तं...वमन्त्युद्गिरन्ति...।
H.P.J.003/016
घोरमिति दुर्जरं भुक्तमन्नं विषं क्ष्वेडमपि ...।
H.P.J.003/017
अजीर्णं भुक्तान्नापरिपाकस्तानि पुरोगमान्यग्रेसराणि...।

अन्नद

B.Y.Y.009/077
अन्नदः सर्वभूतानां भूर्भुवःस्वर्निवासिनाम् ।

अन्नपाक

B.Y.Y.008/013
गोदोहमन्नपाको वा इषुक्षेपो ह्यथापि वा ।

अन्यविषय

H.P.J.004/015
...श्रुतानुमानप्रज्ञाभ्यामन्यविषया विशेषार्थत्वात्'।
H.P.J.004/015
...अनुमननमनुमानं...तद्रूपप्रज्ञाभ्यामन्यविषया...।

अपकारक

H.P.J.001/031
कालकूटं विषं कालकूटवदपकारकान्नं समस्तं...।

अपगम

H.P.J.003/050
...व्याधीनां रोगाणां हरणमपगमो जराया वृद्धावस्थाया...।
H.P.J.004/002
...स्फटिकस्य स्वस्वरूपस्थितिवदन्तःकरण...।

अपचय

H.P.J.002/028
उपचयापचयौ निहन्यान्नितरां हन्यात्।
H.P.J.002/028
एतदपचयस्याप्युपलक्षणम्।

अपथ्य

H.P.J.001/059

अथ योगिनामपथ्यमाह द्वाभ्याम्-कट्विति।

H.P.J.001/059

एतानपथ्यानाहुः। अजस्येदमाजं तदादिर्यस्य...।

H.P.J.002/048

क्रियेत योगिना पथ्यमपथ्यं न कदाचन।

H.P.J.003/016

पथ्यमपथ्यं वा न। पथ्यापथ्यविचारो नास्तीत्यर्थः।

अपमान

H.P.J.004/111

मानं परकृतं सत्कारं न अपमानमनादरं च न...।

अपर (ब्रह्म)

B.Y.Y.002/142

प्रणवो ह्यपरं ब्रह्म प्रणवश्च परः स्मृतः ।

अपरामृष्ट

B.Y.Y.002/043

अपरामृष्टमेवाह पुरूषं हीश्वरं श्रुतिः ।

अपरिणामी

H.P.J.004/011

'असङ्गो ह्ययं पुरुषः' इति श्रुतेरपरिणामी शुद्धः पुरुषः...।

अपरोक्ष

H.P.J.004/015

न च वाक्यजन्यज्ञानस्यापरोक्षत्वे प्रमाणासम्भव...।

H.P.J.004/015

न च विषयगतापरोक्षत्वस्य दुर्निरूपत्वाद्धेत्वसिद्धिरिति...।

H.P.J.004/015

...तद्धटस्याज्ञानविषयचैतन्यतादात्यापन्नत्वं चापरोक्षत्वम्।

H.P.J.004/015

न चाप्रयोजकत्वम्, ज्ञानगतापरोक्षत्वं...।

H.P.J.004/015

अथवाभिव्यक्तचैतन्याभिन्नतया...विषयस्यापरोक्षत्वम्।

H.P.J.004/015

वेदान्तवाक्यजन्यं च ज्ञानमावरणनिवर्तकत्वादपरोक्षमेव।

H.P.J.004/015

तस्मात् तत्त्वमस्यादिवाक्यादेवापरोक्षमिति चेन्न।

H.P.J.004/015

...मतेऽपरोक्षमपि नाज्ञाननिवर्तकमित्यज्ञाननिवृत्तिं...।

H.P.J.004/015

प्रमाणान्तरव्यावृत्तौ तात्पर्यकल्पनं चात्मापरोक्षो...।

H.P.J.004/015

वाक्यविचारजन्यज्ञानस्य योगद्वारापरोक्षज्ञानसाधनत्वात्।

अपरोक्षज्ञान

H.P.J.004/015

न च तत्त्वमस्यादिवाक्यस्यापरोक्षज्ञानाजनकत्वे...।

अपरोक्षत्व

H.P.J.004/015

ननु न वयं केवलेन तर्केण शब्दजन्यज्ञानस्यापरोक्षत्वं...।

अपरोक्षप्रमा

H.P.J.004/015

ननु तत्त्वमस्यादिवाक्यैरप्यपरोक्षप्रमा सम्भवतीति...।

अपरोक्षवादिन्

H.P.J.004/015

शाब्दापरोक्षवादिना त्वयाप्यात्मापरोक्षे मनआदीनां...।

अपरोक्षविषय

H.P.J.004/015

तत्त्वमस्यादिवाक्यजन्यं ज्ञानमपरोक्षम्, अपरोक्षविषय...।

H.P.J.004/015

नच प्रत्यक्षं प्रति निरुक्तापरोक्षविषयकत्वेन प्रयोजकात्...।

H.P.J.004/015

...प्रत्यपरोक्षविषयकत्वेन प्रयोजकत्वात्।

अपरोक्षवृत्ति

H.P.J.001/003

...ब्रह्मास्मीत्याकारिकापरोक्षवृत्तिरूपा...।

अपरोक्षहेतुत्व

H.P.J.004/015

...प्रणवस्य ब्रह्मबोधकत्वेन...अपरोक्षहेतुत्वमिति...।

अपरोक्षानुभव

H.P.J.004/008

ज्ञानं स्वस्वरूपापरोक्षानुभवो मुक्तिर्विदेहमुक्तिः...।

H.P.J.004/009
तत्त्वदर्शनमात्मापरोक्षानुभवः दुर्लभम्।
H.P.J.004/015
...ज्ञानमात्मापरोक्षानुभव कुतः सम्भवति?

अपरोक्षानुभूति

H.P.J.002/076
...उन्मनीशाम्भवीमुद्रादिरूपमपरोक्षानुभूतावुक्तं...।

अपवर्ग

B.Y.Y.012/031
स्वर्गापवर्गहेतूनि कुदृष्ट्या पश्यतेऽनृतम् ।

अपवाद

B.Y.Y.001/037
फलं चैवापवादं च एवं बुद्ध्वा विधानतः ।

अपवित्र

B.Y.Y.011/018
पात्रदोषेण संदुष्टमपवित्रं भविष्यति ।

अपस्

B.Y.Y.002/098
शरीरमापः सोमश्च त्रिभोज्यमिति कीर्तितम्।
B.Y.Y.003/014
अग्निर्वायुस्तथादित्यो बृहस्पत्याप एव च।
B.Y.Y.004/008
ओमापो ज्योतिरित्येष मन्त्रो यः परिकीर्त्यते।
B.Y.Y.004/057
वायुभक्षो दिवा तिष्ठेत् रात्रिं नीत्वाप्सु सूर्यदृक्।
B.Y.Y.004/059
अपः शतेन पीत्वा तु सर्वपापैः प्रमुच्यते।
B.Y.Y.006/028
शन्न आपस्तु द्रुपदा आपोहिष्ठाऽघमर्षणम्।
B.Y.Y.007/001
स्नानमब्दैवतैर्मन्त्रैर्यत्त्वयोक्तं पुराऽनघ।
B.Y.Y.007/009
दुर्मित्रिया इति द्वेष्यं ध्यायंश्चापः प्रसेचयेत्।
B.Y.Y.007/015
भास्कराभिमुखो मज्जेदापो अस्मानिति त्र्यृचा।
B.Y.Y.007/019
इदमाप उदुत्तममित्येतन्मुञ्चन्त्वभृथेति च।
B.Y.Y.007/020
दर्भैश्च पावयेन्मन्त्रैकब्लिङ्गैः पावनैः शुभैः।
B.Y.Y.007/020
आपोहिष्ठेत् तिसृभिरिदमापो हविष्मतीः ।
B.Y.Y.007/021
द्रुपदादिव इत्यृचा शन्नोदेवीरपां रसम्।
B.Y.Y.007/021
देवीराप इति द्वाभ्यामापो देवा इति त्र्यृचा।
B.Y.Y.007/022
आपो देवीति नवभिः पावमानीभिरेव च।
B.Y.Y.007/026
अपां मध्यं स्थितस्यैवं मार्जनं तु विधीयते।
B.Y.Y.007/030
तस्यैव सूनवस्त्वेतास्तस्मात्तं ह्यप्सु संस्मरेत्।
B.Y.Y.007/030
विष्णोरायतनं ह्यापः स एवाप्य(प्यो) निरुच्यते।
B.Y.Y.007/031
नरादापः प्रसूता वै तेन नारा इति स्मृताः।
B.Y.Y.007/031
ता एवास्यायनं ह्यापस्तस्मान्नारायणः स्मृतः।
B.Y.Y.007/035
तद्विष्णोरिति मन्त्रेण मज्जेदप्सु पुनः पुनः।
B.Y.Y.007/048
तर्पयेत्तु यथाकाममप्सु सर्वं प्रतिष्ठितम्।
B.Y.Y.007/097
दद्यात् पुरुषसूक्तेन यः पुष्पाण्यप एव वा।
B.Y.Y.007/105
इत्युक्त्वापो नमस्कृत्यावनौ देवांश्च नामतः।
B.Y.Y.007/105
इदमापः प्रवहता (त) धाम्नो धाम्नस्तथैव च।
B.Y.Y.007/144
दधि सर्पिस्तथा ह्यापः प्रशस्ता ह्युत्तरोत्तरम्।
B.Y.Y.007/151
व्याहृत्यालभ्य चात्मानमपः स्पृष्ट्वान्यदाचरेत्।
B.Y.Y.007/154
अग्राह्यास्त्वग्रिमा ह्यापो नद्याः प्रथमवेगगाः।
B.Y.Y.007/178
आपस्तु देवतं प्रोक्तं विनियोगस्तु मार्जने।
B.Y.Y.007/179
सर्वत्र मार्जनं कर्म अब्लिङ्गानामुदाहृतम्।

B.Y.Y.007/180
अनुष्टुभं भवेच्छन्द आपश्चैव तु दैवतम्।
B.Y.Y.007/182
आपः पुण्याः समादाय त्रिः पठेद्द्रुपदामृचम्।
B.Y.Y.007/186
मार्जनं च तथा कृत्वा आपोहिष्ठेति मार्जयेत्।
B.Y.Y.007/188
शन्न आपश्च द्रुपदां कामतः संप्रयोजयेत्।
B.Y.Y.007/189
ओंकारपूर्वा गायत्री अब्लिङ्गान्यघमर्षणम्।
B.Y.Y.008/005
ओमापो ज्योतिरित्येतच्छिरः पश्चात् प्रयोजयेत्।
B.Y.Y.008/026
अग्नेर्वायोरपां योगादात्मा शुद्ध्येत वै त्रिभिः।
B.Y.Y.008/027
अग्नेरापोभिजायन्ते ततोऽन्तः शुद्ध्यते त्रिभिः।
B.Y.Y.009/048
भौमान्तरिक्षं दिव्यं च आप आहूरवीन्धनम्।
B.Y.Y.009/052
सर्वेषामेव भूतानामापोज्योतिरिहोच्यते।
B.Y.Y.009/068
एते ह्यण्डकपाले द्वे अपां मध्ये व्यवस्थिते।
B.Y.Y.009/074
दिव्या शिवतमा ह्यापः सौम्यास्ताः संभवन्ति हि।
B.Y.Y.009/095
सहस्रच्छिद्रसंकीर्णे आपो रेतोमया घटे।
B.Y.Y.009/109
ओमापो ज्योतिरित्येतद्यजुश्चात्र प्रतिष्ठितम्।
B.Y.Y.009/137
शरीरमापः सोमश्च त्रिविधं ह्यन्नमुच्यते।
B.Y.Y.011/017
आमपात्रे यथा न्यस्तमापो मधु घृतं पयः।
V.S.004/004
भूमिरापस्तथा तेजो वायुराकाशमेव च।
V.S.004/006
आजानोः पायुपर्यन्तमपां स्थानं प्रकीर्तितम्।
V.S.004/008
वकारं धारयेदप्सु रेफं वह्नौ च धारयेत्।
V.S.004/009
विष्णुमप्स्वनले रुद्रं महत्तत्त्वं तु मारुते।
V.S.004/011
यथोक्तवर्णदेवेन संयुक्तं वायुमप्सु च।
V.S.005/034
वायुर्वह्निस्तथा भूमिरापः खमिति पञ्च वै।

अपसव्य

B.Y.Y.007/046
अन्नप्रकरवत्तस्य अपसव्येन पीडयेत् ।
H.P.J.002/033
...सव्यापसव्ये दक्षिणवामभागौ तयोः सव्यापसव्यतः।
H.P.J.003/033
...सव्यापसव्यतः परिवर्तनम्।

अपान

B.Y.Y.008/043
न प्राणेनाप्यपानेन वेगाद्वायुं समुत्सृजेत् ।
B.Y.Y.008/047
मात्राप्रमाणयोगेन प्राणापाननिरोधनात् ।
B.Y.Y.009/132
प्राणो व्यानो ह्यपानश्च समानोदान एव च ।
B.Y.Y.009/141
प्राणो व्यानस्तथाऽपानः समानोदान एव च ।
H.P.J.001/001
...प्राणापानयोरैक्यलक्षणः प्राणायामो हठयोग...।
H.P.J.001/048
अपानमनिलम् अपानवायुम् ऊर्ध्वं प्रोत्सारयन्...।
H.P.J.002/012
प्राणेनोत्सार्यमाणेन अपानः पीड्यते यदा।
H.P.J.002/038
अपानं पवनमपानवायुं कण्ठनाले कण्ठो नाल इव...।
H.P.J.002/047
अपानमिति। ...आधाराकुञ्चनेन प्राणं प्राणवायुं...।
H.P.J.002/047
अपानमपानवायुमूर्ध्वमुत्थाप्य...।
H.P.J.002/047
अपानमूर्ध्वमुत्थाप्येत्यनेन बन्धानां फलमुक्तमिति...।
H.P.J.003/061
अपानमधोगतिं वायुमूर्ध्वमुपर्याकृष्याकृष्टं कृत्वा...।
H.P.J.003/063
...पुनःपुनर्वायुमपानमाकुञ्चयेद् गुदस्याकुञ्चनेनाकर्षयेत्।

H.P.J.003/064
अथ मूलबन्धगुणानाह-प्राणापानाविति।
H.P.J.003/064
प्राणश्चापानश्च प्राणापानावूर्ध्वाधोगती वायू।
H.P.J.003/064
मूलबन्धे कृतेऽपानः प्राणेन सहैकीभूय सुषुम्नायां...।
H.P.J.003/064
ततो नादेन सह प्राणापानौ हृदयोपरि...बिन्दुना...।
H.P.J.003/065
अपानप्राणयोरिति।
H.P.J.003/065
सततं मूलबन्धनाद् मूलबन्धमुद्राकरणादपानप्राणयों...।
H.P.J.003/066
मूलबन्धनादपाने अधोगमनशीले वायौ ऊर्ध्वगे ऊर्ध्वं...।
H.P.J.003/066
...वायुना अपानेनाहता...सत्यनलशिखा...।
H.P.J.003/067
ततस्तदनन्तरं वह्निश्चापानश्च वह्न्यपानौ।
H.P.J.003/067
अपानस्योर्ध्वगमनेन दीप्त एव ज्वलनः...।
H.P.J.004/072
...सहापानं नादबिन्दू चैकीकृत्य मध्यगो मध्यचक्रगतः...।
H.P.J.004/072
प्राणापानौ नादबिन्दू जीवात्मपरमात्मनोः।
H.P.J.004/104
हठः प्राणापानयोरैक्यलक्षणः प्राणायामः क्षेत्रं इव...।
V.S.002/017
योगकाले त्वपानेन प्रबुद्धा सह वह्निना ।
V.S.002/042
प्राणोऽपानः समानश्च उदानो व्यान एव च ।
V.S.002/045
अपानो मेढ्रपायोश्च ऊरुवृषणजानुषु ।
V.S.002/051
अपानवायोः कर्मैतद्विण्मूत्रादिविसर्जनम् ।
V.S.003/002
प्राणापानसमायोगः प्राणायामः प्रकीर्तितः ।
V.S.003/036
अपानमूर्ध्वमाकृष्य वायुमायुर्विघातकम् ।
Y.S.178
प्राणापानौ मनोवायू जीवात्मपरमात्मनौ।
Y.S.288
प्राणापानो नादबिन्दू मूलबन्धेन चैकताम्।

अपानवायु

H.P.J.003/062
...अपानवायुमाकुञ्चनेन मूलाधारस्य सङ्कोचनेन...।
Y.T.007
...आकुञ्चनैः शश्वदपानवायोः।

अपाश्रित

B.Y.Y.007/131
नापाश्रितो न जल्पंश्च न प्रावृत्य शिरस्तथा ।

अपूर्व

B.Y.Y.002/143
अपूर्वोऽनन्तारोऽबाह्योऽनपरः प्रणवोऽव्ययः ।

अप्रतीति

H.P.J.004/061
मनःकल्पनासत्त्वे प्रतीतेस्तदभावे चाप्रतीतेर्भ्रम...जगत्।

अप्रत्यक्ष

H.P.J.004/015
...'प्रत्यक्षं स्यादैन्द्रियकमप्रत्यक्षमतीन्द्रियम्' इति च...।

अप्रत्यक्षत्व

H.P.J.004/015
...भूतकोशोऽपीन्द्रिय-प्रमाणकज्ञानस्याप्रत्यक्षत्वं...।

अप्रमत्त

B.Y.Y.002/054
अप्रमत्तेन वेद्धव्यं शरवत्तन्मयो भवेत् ।
H.P.J.004/015
अप्रमत्तस्तदा भवति।

अप्रमाण

B.Y.Y.012/042
अनन्तं चाप्रमाणं च सर्वं वेदात् प्रसिध्यति ।

अप्रमात्व

H.P.J.004/015
...भावनाजन्यत्वेनात्मसाक्षात्कारस्याप्रमात्वप्रसङ्गः।

अप्रमेय

B.Y.Y.002/112

ओंकारं विपुलमचिन्त्यमप्रमेयं सूक्ष्माकारं...।

B.Y.Y.012/040

अनन्तं चाप्रमेयं च वेदशास्त्रं सनातनम् ।

V.S.004/022

न रसं न च गन्धाख्यमप्रमेयमनौपमम् ।

अप्रयोजक

H.P.J.004/002

अतात्त्विकान्यथाभावस्य विकारित्वाप्रयोजकत्वात्।

H.P.J.004/015

अनुमानस्याप्रयोजकत्वात्।

H.P.J.004/015

...तन्मूलकतर्केणाप्रयोजकशङ्कानिवृत्तिरिति वाच्यम्।

अप्रिय

V.S.001/047

प्रियाप्रियेषु सर्वेषु समत्वं यच्छरीरिणाम् ।

अप्सरस्

B.Y.Y.007/062

संवत्सरं सावयवं देवीरप्सरसस्तथा ।

अबाधित

H.P.J.003/053

ज्ञानजनकमलौकिकाबाधितात्मसाक्षात्कारजनकं यत्सुषिरं...।

अबाधितविषय

H.P.J.004/015

अबाधितविषयत्वाद् दोषजन्यत्वाभावाच्च।

अबाह्य

B.Y.Y.002/143

अपूर्वोऽनन्तारोऽबाह्योऽनपरः प्रणवोऽव्ययः।

अब्द

V.S.005/028

ऋतुभिः षड्भिरब्दः स्यात्तच्छतं त्वायुरुत्तमम्।

H.P.J.001/057

अब्दाद् वर्षादूर्ध्वं सिद्धः सिद्धहठो भवेत्।

अभयप्रद

V.S.004/051

पद्मोदरदलाभाक्षं सर्वलोकाभयप्रदम्।

V.S.006/055

पद्मोदरदलाभोष्ठं सर्वलोकाभयप्रदम्।

अभिक्रम

B.Y.Y.011/002

नेहाभिक्रमनाशोऽस्ति प्रत्यवायो न विद्यते।

अभिचार

B.Y.Y.004/041

प्रतिलोमा प्रयोक्तव्या फट्कारान्ताऽऽभिचारिके।

B.Y.Y.007/134

सशब्दश्चाभिचारश्च जपस्तु त्रिविधः स्मृतः।

V.S.001/040

विधिनोक्तेऽपि हिंसा स्यादभिचारादि कर्म यत्।

अभिचारिक

B.Y.Y.007/151

रौद्रपित्र्यासुरान् मन्त्रान् राक्षसानाभिचारिकान्।

अभिनिवेश

H.P.J.003/014

...क्लेशाश्च महाक्लेशा अविद्यास्मितारागद्वेषाभिनिवेशाः पञ्च।

अभिन्न

H.P.J.003/129

ईश्वराभिन्न एव स इत्यर्थः।

H.P.J.004/001

...विघ्नबाहुल्यस्य...शिवाभिन्नगुरुनमस्कारात्मकं...।

H.P.J.004/001

शिवाय सुखरूपायेश्वराभिन्नाय वा।

H.P.J.004/015

अथवाभिव्यक्तचैतन्याभिन्नतया...विषयस्यापरोक्षत्वम्।

H.P.J.004/037

...सगुणेश्वरमूर्त्यादिकं...जीवेश्वराभिन्नमहं...।

अभिमन्त्र

B.Y.Y.007/184

आचान्तः पुनराचामेद्दतमित्यभिमन्त्र्य च।

B.Y.Y.009/140
उच्छिष्टमिष्टोपहतमित्यनेनाभिमन्त्रयेत्।

अभिमन्त्रित

B.Y.Y.006/015
ओंकारब्रह्मसंयुक्तं गायत्र्या चाभिमन्त्रितम्।

अभिमान

B.Y.Y.002/136
संकल्पाध्यवसाय च अभिमानाख्यमेव च।
B.Y.Y.008/053
सङ्कल्पोऽध्यवसायश्च अभिमानस्तथैव च।

अभिमुख

B.Y.Y.007/184
ऐशान्यभिमुखो भूत्वा शुचिः प्रयतमानसः।

अभिरत

B.Y.Y.008/039
एवमादिष्वथान्येषु पापेष्वभिरताश्चिरम्।

अभिव्यक्त

H.P.J.004/015
अभिव्यक्तत्वं च निवृत्तावरणकत्वं परोक्षवृत्तिस्थले...।

अभिव्यक्तचैतन्य

H.P.J.004/015
अथवाभिव्यक्तचैतन्याभिन्नतया...विषयस्यापरोक्षत्वम्।

अभिषेक

B.Y.Y.007/026
आदावन्ते च कुर्वीत अभिषेके यथाक्रमम्।
B.Y.Y.007/037
आचरन्नाऽभिषेकं च कर्माण्यन्यानि नाचरेत्।
B.Y.Y.007/187
सर्वतीर्थाभिषेकश्च ऊर्ध्वं संमार्जनाद्भवेत्।

अभेद

H.P.J.004/001
पूर्वपादेन गुरुशिवयोरभेदश्च सूचितः।
H.P.J.004/007
...देशकालस्तुपरिच्छेदशून्यं चैतन्यं तयोरैक्यमभेदः।
H.P.J.004/002
...जीवब्रह्मणोरभेदेनात्यन्तिकब्रह्मानन्द...विदेहमुक्तिकरम्।

H.P.J.004/101
शब्दस्याकाशगुणत्वाद् गुणगुणिनोरभेदाद्वा मनसा...।

अभ्यन्तर

H.P.J.004/050
स योगी बाह्याभ्यन्तरे बाह्ये बहिर्भवे आभ्यन्तरेऽन्तर्भवे...।
V.S.001/034
आदौ चत्वारि बाह्यानि तदन्वाभ्यन्तराणि च।

अभ्यर्चन

H.P.J.004/113
तथोपवासात् पूर्ताञ्च देवताभ्यर्चनादपि।
V.S.001/058
यत् प्रसन्नस्वभावेन विष्णोरभ्यर्चनं तथा।

अभ्यस्त

H.P.J.002/015
...सेवितोऽभ्यस्तो वायुः प्राणो वश्यो भवेत्।

अभ्यास

B.Y.Y.002/055
ध्याननिर्मथनाभ्यासाद्देवं पश्येन्निगूढवत्।
B.Y.Y.004/054
दशसाहस्त्रिकोऽभ्यासो गायत्र्याः शोधनं परम्।
B.Y.Y.009/197
श्रेयो हि ज्ञानमभ्यासाज्ज्ञानाद्ध्यानं विशिष्यते।
H.P.J.001/012
अथ हठाभ्यासयोग्यं देशमाह सार्धेन-सुराज्य इति।
H.P.J.001/013
हठाभ्यासिभिः हठयोगाभ्यासनशीलैः सिद्धैः।
H.P.J.001/014
...नित्यं योगमेवाभ्यसेत्।
H.P.J.001/015
षड्भिरत्याहारादिभिरभ्यासप्रतिबन्धाद् योगो...।
H.P.J.001/018
...मननहठाभ्यासौ स्तस्तथापि वसिष्ठादीनां मननं...।
H.P.J.001/018
...मुख्यं मत्स्येन्द्रादीनां हठाभ्यासो...।
H.P.J.001/026
...मुखं यथा स्यादेवं परिवर्तिताङ्गश्चाभ्यसेत्।
H.P.J.001/027
अभ्यासतः प्रत्यहं...पुंसां जठरस्य जठराग्नेः...।

H.P.J.001/039
सिद्धासनस्य सदाभ्यासे हेतुगर्भं विशेषणं...।
H.P.J.001/040
...सिद्धासनस्याभ्यासाद् योगी योगाभ्यासी...।
H.P.J.001/040
योगान्तराभ्याससमन्तरेण सिद्धासन...सिद्धिं...।
H.P.J.001/056
...हठे हठयोगेऽभ्यासोऽभ्यसनं तस्यानुक्रमः...।
H.P.J.001/061
सिद्धेऽभ्यासे तु कदाचित्।
H.P.J.001/064
अभ्यासादासनकुम्भकादीनाम...सिद्धिं समाधि...।
H.P.J.001/064
अभ्यासप्रकारमेव वदन् विशिनष्टि।
H.P.J.001/064
योगाङ्गाभ्यासात् सिद्धिमाप्नोतीत्यर्थः।
H.P.J.001/065
अभ्यासादेव सिद्धिर्भवतीति द्रढयन्नाह द्वाभ्याम्...।
H.P.J.002/001
...प्राणायामाभ्यासप्रकारस्तेन प्राणायामान्...।
H.P.J.002/001
...सम्यगुत्साहसाहसधैर्यादिभिरभ्यसेत्।
H.P.J.002/010
...विधिना प्रकारेण सदा नित्यमभ्यासं चन्द्रेणापूर्य...।
H.P.J.002/013
प्राणायामानभ्यस्यतः स्वेदे जाते विशेषमाह-जलेनेति।
H.P.J.002/013
श्रमात् प्राणायामाभ्यासश्रमाज्जातं तेन जलेन प्रस्वेदेन...।
H.P.J.002/014
अथ प्रथमोत्तराभ्यासयोः क्षीरादिनियमानाह...।
H.P.J.002/014
केवले कुम्भके सिद्धेऽभ्यासो दृढो भवति।
H.P.J.002/016
अयुक्त...योऽभ्यासस्तद्युक्तेन प्राणायामेन...।
H.P.J.002/021
पूर्वं प्राणायामाभ्यासात्...प्राणायामाभ्यासकाले...।
H.P.J.002/038
यः परिचयोऽभ्यासस्तेन वश्यं स्वाधीनं नाडीनां चक्रं...।
H.P.J.002/039
प्राणायामोऽवश्यमभ्यसनीयः सर्वोत्तमैरभ्यस्तत्वाद्...।
H.P.J.002/039
तस्मात् पवनमभ्यसेत् प्राणमभ्यस्येत्।
H.P.J.002/039
...भयमन्तकमयं तस्मात् पवनस्य प्राणवायोरभ्यासो...।
H.P.J.002/043
...कुम्भकाश्च विचित्रकुम्भकास्तेषामभ्यासादनुष्ठानाद...।
H.P.J.002/047
...योगोऽस्यास्ति अभ्यस्यत्वेनेति योगी योगाभ्यासी...।
H.P.J.002/048
यदा त्रिघटिकाशेषो दिवसोऽभ्यासमाचरेत्।
H.P.J.002/048
अभ्यासानन्तरं कार्या सायंसन्ध्या सदा बुधैः।
H.P.J.002/048
अर्धरात्रे हठाभ्यासं विदध्यात् पूर्ववद् यमी।
H.P.J.002/048
नाभ्यसेद् भोजनादूर्ध्वं यतः सा न प्रशस्यते।
H.P.J.002/048
ततोऽभ्यसेदासनानि श्रमे जाते शवासनम्।
H.P.J.002/048
अन्ते समभ्यसेत् तत्तु श्रमाभावे तु नाभ्यसेत्।
H.P.J.002/048
करणीं विपरीताख्यां कुम्भकात् पूर्वमभ्यसेत्।
H.P.J.002/048
बद्धाभ्यासे सिद्धपीठं कुम्भकाबन्धपूर्वकम्।
H.P.J.002/048
अभ्यासं सकलं कुर्यादीश्वरार्पणमादृतः।
H.P.J.002/048
अभ्यासादुत्थितः स्नानं कुर्यादुष्णेन वारिणा।
H.P.J.002/048
मध्याह्नेऽपि तथाभ्यस्य किञ्चिद् विश्रम्य भोजनम्।
H.P.J.002/049
बह्वभ्यासासक्तपरत्वात् क्रमेणारण्यहस्तिवदिति...।
H.P.J.002/049
अत एव सूर्याचन्द्रमसोरभ्यासे 'धारयित्वा यथाशक्ति'...।
H.P.J.002/054
...अभ्यासः पौनःपुन्येनानुष्ठानं स एव योगः...।
H.P.J.002/054
वक्त्रेण वायोर्निःसारणं त्वभ्यासानन्तरमपि न...।
H.P.J.002/068
एवमुक्तरीत्याभ्यसनमभ्यासस्तस्य योगो युक्तिः...।

H.P.J.002/072
सहितकुम्भकाभ्यासस्यावधिमाह-यावदिति।
H.P.J.002/072
...सहितकुम्भकं सूर्यभेदादिकमभ्यसेदनुतिष्ठेत्।
H.P.J.002/074
केवलकुम्भकेन कुम्भकाभ्यासेन शक्तः समर्थो...।
H.P.J.002/075
कुम्भकात् कुम्भकाभ्यासात् कुण्डली आधारशक्तिः...।
H.P.J.002/076
युग्मं हठयोगराजयोगद्वयमभ्यसेदनुतिष्ठेत्।
H.P.J.002/077
एवमुक्तरीत्याभ्यासस्य योगो युक्तिस्तेन।
H.P.J.002/077
हठाभ्यासाद् राजयोगप्राप्तिकारकमाह-कुम्भकेति।
H.P.J.002/078
...हठस्य हठाभ्याससिद्धेर्भाविन्या लक्ष्यतेऽनेनेति...।
H.P.J.003/005
...महामुद्रादीनामभ्यासमावृत्ति समाचरेत् सम्यगाचरेत्।
H.P.J.003/015
...सूर्याङ्गे दक्षाङ्गे पुनर्वामाङ्गाभ्यासानन्तरं...।
H.P.J.003/015
...तुल्या वामाङ्गे कुम्भकाभ्याससंख्यासमा...।
H.P.J.003/015
...दक्षिणपादाङ्गुष्ठमाकुञ्चिततर्जनीभ्यां...वामाङ्गेऽभ्यासः।
H.P.J.003/015
अस्मिन्नभ्यासे पूरितो वायुर्वामाङ्गे तिष्ठति।
H.P.J.003/015
...वामपादाङ्गुष्ठमाकुञ्चिततर्जनीभ्यां...दक्षाङ्गेऽभ्यासः।
H.P.J.003/015
अस्मिन्नभ्यासे पूरितो वायुर्दक्षाङ्गे तिष्ठति।
H.P.J.003/029
अयं महावेधोऽभ्यासात् पुनःपुनरावर्तनाद्...।
H.P.J.003/029
...सेव्यतेऽभ्यस्यत इत्यर्थः।
H.P.J.003/031
...सदा सर्वदा यदाभ्यस्तं तदैव पापनाशनम्।
H.P.J.003/058
यस्तु यः पुरुषस्तु सततं निरन्तरमभ्यसेत्।
H.P.J.003/080
नित्यं प्रतिदिनमभ्यासा...युक्तस्यावहितस्य...।

H.P.J.003/082
...एवं दिनक्रमवृद्ध्याभ्यसेदभ्यासं कुर्यात्।
H.P.J.003/082
यस्तु साधको याममात्रं प्रहरमात्रं नित्यमभ्यसेत्...।
H.P.J.003/085
...बिन्दोरुपर्याकर्षणमभ्यसेद् वज्रालीमुद्रासिद्धिमाप्नुयात्...।
H.P.J.003/087
...वज्रोल्यभ्यासे सिद्धे तदुत्तरं साधनमाह-नारीभग...।
H.P.J.003/087
...बिन्दुस्तं पतद्बिन्दुं रतिकाले पतन्तं बिन्दुमभ्यासेन...।
H.P.J.003/087
...वज्रोलीमुद्राभ्यासेनोर्ध्वमुपर्याहरेदाकर्षयेत्...।
H.P.J.003/091
एवं पूर्वोक्तेनाभ्यासेन ऋतुर्विद्यते...ऋतुमती तस्या...।
H.P.J.003/091
पूर्वोक्ताभ्यासं दर्शयति-मेण्ढ्रेणेति।
H.P.J.003/091
अभ्यासो वज्रोल्यभ्यासः...योगो योगसाधनत्वात् तं...।
H.P.J.003/091
...वेत्तीत्यभ्यासयोगवित्, मेण्ढ्रेण गुह्येन्द्रियेण सम्यग्...।
H.P.J.003/097
...प्रतिदिनं वज्रोलीं...सम्यगभ्यसेत्...।
H.P.J.003/098
अभ्यासादमरोल्यभ्यासान्निःसृतां निर्गतां चान्द्रीं...।
H.P.J.003/099
सम्यगभ्यासस्य सम्यगभ्यसनस्य पाटवं पटुत्वं तस्मात्...।
H.P.J.003/101
स पुंसो बिन्दुस्तद्रजो...वज्रोलीमुद्राया अभ्यासो...।
H.P.J.003/101
...वज्रोल्यभ्यासः स एव योगस्तेनैकीभूय...।
H.P.J.003/103
वज्रोल्या अभ्यासस्य योगो युक्तिस्तस्माद् देहस्य सिद्धिं...।
H.P.J.003/121
...मितं चतुर्थांशवर्जितमश्नातीति तस्य कुण्डल्यभ्यासः...।
H.P.J.003/121
...शक्तिचालनाभ्यासः स एव योगः सोऽस्यास्तीति...।
H.P.J.003/123
...कुण्डल्यभ्यसनाच्छक्तिचालनाभ्यासादृते...।
H.P.J.003/123
शक्तिचालनाभ्यासेनैव सर्वासां नाडीनां मलशोधनं...।

H.P.J.003/124
...अभ्यासेनासनं स्वस्तिकादि प्राणसंयामः प्राणायामो मुद्रा...।
H.P.J.003/125
...अन्तःकरणं धारणानिष्ठं कृत्वाभ्यासे मनःस्थितौ यत्ने...।
H.P.J.003/126
'हठं विना राजयोगः' इत्यत्र सूचितस्तत्साधनाभ्यासो...।
H.P.J.003/130
...मुद्राणां महामुद्रादीनामभ्यासः पौनःपुन्येनावर्तनं...।
H.P.J.003/130
...तस्मिन् मुद्राभ्यासे समाहितः सावधानः...।
H.P.J.004/011
परवैराग्येण दीर्घकालसम्प्रज्ञाताभ्यासेनैव वा बुद्धिव्यापारे...।
H.P.J.004/013
समाध्यभ्यासेन प्रारब्धकर्मणो...जितकालं योगिनं...।
H.P.J.004/015
संप्राप्ताः परमां सिद्धिं पूर्वाभ्यस्तस्वयोगतः।
H.P.J.004/015
ज्ञाननिष्ठां परां प्राप्ताः पूर्वाभ्यस्तस्वयोगतः।
H.P.J.004/015
किञ्च पूर्वजन्मानुष्ठितयोगाभ्यासपुण्यतारतम्येन...।
H.P.J.004/015
योगाभ्यासो नृणां येषां नास्ति जन्मान्तरादृतः।
H.P.J.004/015
हठाभ्यासं विना ज्ञानं मोक्षश्च न सिद्ध्यतीत्याह-ज्ञानमिति।
H.P.J.004/015
योगाभ्यासरतः शान्तः परं ब्रह्माधिगच्छति।
H.P.J.004/015
स च योगश्चिरं कालमभ्यासादेव सिद्ध्यति।
H.P.J.004/016
अभ्यासेन परिस्पन्दे प्राणानां क्षयमागते।
H.P.J.004/017
दीर्घकालभ्यस्तसमाधिर्योगी पूर्वमेव मरणकालं ज्ञात्वा...।
H.P.J.004/019
यस्मात् परिचितोऽभ्यस्तो वायुस्तस्मादग्निना...।
H.P.J.004/019
...वायोः सुषुम्नाप्रवेशार्थमभ्यासः कर्तव्य इत्यर्थः।
H.P.J.004/020
प्राणे सुषुम्नावाहिन्यसति...सुषुम्नेतरनाड्यभ्यासाः...।
H.P.J.004/049
तावत् खेचरीं मुद्रामभ्यसेत, यावद्योगनिद्रितः।
H.P.J.004/052
दिवानिशं रात्रिंदिवमभ्यस्यतोऽभ्यासं कुर्वतो...।
H.P.J.004/052
...योगिनोऽभ्यासाद् यत्र यस्मिन्नाधारे वायुःप्राणो...।
H.P.J.004/070
ब्रह्मग्रन्थेरनाहतचक्रे वर्तमानाया भेदः प्राणायामाभ्यासेन...।
H.P.J.004/084
प्रथमाभ्यासे पूर्वाभ्यासे नानाविधोऽनेकविधो महान्...।
H.P.J.004/084
ततोऽनन्तरमभ्यासे नादानुसन्धानाभ्यासे वर्धमाने सति...।
H.P.J.004/114
पदेष्वध्ययनं यच्च सदाभ्यासो जपः स्मृतः।
H.P.J.004/114
इति युक्तिभिरनवरतमनुचिन्तन...सदाभ्यासरूपस्य...।
V.S.001/064
विधिनोक्तेन मार्गेण मन्त्राभ्यासो जपः स्मृतः।
Y.S.079
अभ्यासात्सिद्धिमाप्नोति योगे सर्वोप्यतन्द्रितः।
Y.S.096
शनैस्तथाविधान् ज्ञात्वा योगाभ्यासविवर्जितान्।
Y.S.098
एते तु विघ्नभूतास्ते योगाभ्यासस्य सर्वदा।
Y.S.143
पूर्वोक्तकाले कुर्वीत पवनाभ्यासमेव च।
Y.S.151
ततोऽधिकतराभ्यासात् दर्दुरी जायते ध्रुवम्।
Y.S.154
ततोऽधिकतराभ्यासाद् भूमित्यागश्च जायते।
Y.S.161
ततोऽधिकतराभ्यासाद् बलमुत्पद्यते भृशम्।
Y.S.170
तस्मात् स्त्रीणां सङ्गवर्जं कुर्यादभ्यासमादरात्।
Y.S.182
पूर्वं यः कथितोऽभ्यासश्चतुर्धा तं परित्यजेत्।
Y.S.198
खेचरत्वं तथान्यत्तु सतताभ्यासयोगिनः।
Y.S.207
अभ्यासेन विहीनस्तु ततो लौकिकतां व्रजेत्।

Y.S.209
एवं भवेद् घटावस्था सदाभ्यासस्य योगिनः।
Y.S.261
अभ्यासभेदतो भेदः फल तु सममेव हि।
Y.S.308
योगाभ्यासरता स्त्री च पुंसा यत्नेन साधयेत्।
Y.S.319
न दिङ्मात्रेण सिद्धिस्स्यादभ्यासेनैव जायते।
Y.T.025
निरन्तराभ्यासनितान्तभद्रा।

अभ्यासकाल

H.P.J.001/061
एवं योगिनां सदा वर्ज्यान्युक्त्वाभ्यासकाले...।
H.P.J.001/061
...रूपास्तासां वर्जनमादावभ्यासकाल आचरेत्।
H.P.J.002/011
अथ प्राणायामाभ्यासकालं तदवधिं चाह-प्रातरिति।
H.P.J.003/084
केचित्तु अभ्यासकाले आकर्षणार्थमित्याहुः।
Y.S.100
प्रथमाभ्यासकाले तु प्रवेशस्तु महामुने।

अभ्यासक्रम

H.P.J.002/012
...योगचिन्तामणौ-'प्राणायाम एवाभ्यासक्रमेण...।
H.P.J.003/015
महामुद्राभ्यासक्रममाह-चन्द्राङ्ग इति।
Y.S.076
साङ्कते शृणु सत्त्वस्थो योगाभ्यासक्रमं यथा।
Y.S.316
तदभ्यासक्रमः शस्यः सिद्धानां सम्प्रदायतः।

अभ्यासतत्पर

H.P.J.002/023
...'षट्कर्मयोगमाप्नोति पवनाभ्यासतत्परः' इति...।

अभ्यासपरिपाक

H.P.J.004/015
...समाध्यभ्यासपरिपाकेनासम्भावनादि...।

अभ्यासप्रतिकूल

H.P.J.001/016
जनानां योगाभ्यासप्रतिकूलानां...सङ्ग...परित्यागात्।

अभ्यासयुक्त

Y.S.329
योगिनोऽभ्यासयुक्ता ये ह्यरण्येषु गृहेषु वा।

अभ्यासयोग

H.P.J.002/055
एवमभ्यासयोगेनेति प्रजायत इति च प्रतिवाक्यं...।
H.P.J.003/103
अयं योगो वज्रोल्यभ्यासयोगः पुण्यकरोऽदृष्टविशेषजनकः।
Y.S.176
एवमभ्यासयोगेन सिद्धिरारम्भसम्भवा।
Y.S.212
ततः परिचयावस्था जायतेऽभ्यासयोगतः।

अभ्यासरत

Y.S.082
योगाभ्यासरतो नित्यं सर्वसिद्धिमवाप्नुयात्।

अभ्यासविधि

H.P.J.002/056
...विधिनाभ्यासविधिना योगीन्द्रो योगिनामिन्द्र...।

अभ्यासान्तर

H.P.J.001/014
एवशब्देनाभ्यासान्तरस्य योगे विघ्नकरत्वं सूचितम्।

अभ्यासिन्

H.P.J.001/012
धार्मिके धर्मवति...हठाभ्यासिनोऽनुकूलाहार...।
H.P.J.001/061
प्रथमाभ्यासिनः प्रातःस्नाने शीतविकारोत्पत्तेः।
H.P.J.002/015
...सहसा...साधकमभ्यासिनं हन्ति सिंहादिवत्।
H.P.J.003/029
अतएव साधकेष्वभ्यासिषूत्तमाः साधकोत्तमास्तैः...।
H.P.J.003/080
...साधकस्य विपरीतकरण्यभ्यासिन आहारो भोजनं...।

H.P.J.003/089
योगिनो वज्रोल्यभ्यासिनो देहे बिन्दोः शुक्रस्य धारणं...।

अभ्युक्षण

B.Y.Y.001/008
मार्जनाभ्युक्षणे स्नानं तथैवान्तर्जलं जपम्।
B.Y.Y.008/035
मन्त्रैर्होमैर्मार्जनाभ्युक्षणैश्च प्राणायामैर्योगसिद्धि...।

अभ्युपाय

H.P.J.004/015
...'अथ तद्दर्शनाभ्युपायो योगः' इति, तद्दर्शनमात्मदर्शनम्।

अमत्सर

B.Y.Y.007/093
सुराणामर्चनं कुर्याद्ब्रह्मादीनाममत्सरः।

अमनस्क

Y.T.022
अमी यमीन्द्राः सहजाऽमनस्कात्...।
Y.T.023
संविन्मयीं तां सहजामनस्कां...।

अमनस्कमुद्रा

Y.T.021
आविर्भवन्तीममनस्कमुद्रा-।

अमन्त्र

B.Y.Y.009/149
भस्मनीव हुतं हव्यं तद्वदन्नममन्त्रकम्।

अमर

H.P.J.003/050
...इत्यष्टगुणितममरत्वममरभावः सिद्धानामङ्गनाः...।
H.P.J.003/050
...इत्यष्टगुणितममरत्वममरभावः सिद्धानामङ्गनाः...।
H.P.J.004/013
...तस्मै अमराय चिरञ्जीविने तुभ्यं योगिनं नमः।
H.P.J.004/113
देवत्वममरेशत्वं रसायनचयःक्रियाः।
V.S.005/002
यद्यात्मा निर्गुणः शुद्धः सदानन्दोऽजरोऽमरः।

अमरवारुणी

H.P.J.003/047
...प्रतिदिनममरवारुणीमपि वक्ष्यमाणां पिबेत् तं योगिनम्।
H.P.J.003/047
इतरे वक्ष्यमाणगोमांसभक्षणामरवारुणीपानरहिता...।
H.P.J.003/049
...सा अमरवारुणी स्यादमरवारुणीपदवाच्या...।
H.P.J.003/049
अमरवारुणीशब्दार्थमाह-जिह्वेति।

अमरी

H.P.J.003/097
अमरीमिति। अमरीं शिवाम्बु यः पुमान् नित्यं पिबेत्।
H.P.J.003/097
नस्यं कुर्वन् श्वासेनामर्या घ्राणान्तर्ग्रहणं कुर्वन्...।
H.P.J.003/097
अमरीपानामरीनस्यपूर्विका वज्रोल्यमरोली...।

अमरीसेवन

H.P.J.003/098
अमरीसेवनप्रकारविशेषाः शिवाम्बुकल्पादवगन्तव्याः।

अमरोली

H.P.J.003/092
सहजोल्यमरोल्यौ विवक्षुस्तयोर्वज्रोली...-सहजोलिश्चेति।
H.P.J.003/092
वज्रोल्या भेदो विशेषः सहजोलिरमरोलिश्च।
H.P.J.003/096
अमरोलीमाह-पित्तोल्बणत्वादिति।
H.P.J.003/096
अमरोली प्रसिद्धेति शेषः।
H.P.J.003/097
अमरीपानामरीनस्यपूर्विका वज्रोल्यमरोली...।
H.P.J.003/098
अभ्यासादमरोल्यभ्यासान्निःसृतां निर्गतां चान्द्रीं...।
H.P.J.004/014
पूर्वोक्तममरोल्यादिकं समाधिसिद्धावेव सिद्ध्यतीति...।
H.P.J.004/014
... अमरोली वज्रोली सहजोली च पूर्वोक्ताः प्रजायन्ते।
Y.S.061
वज्रोलिरमरोलिश्च सहजोलिस्त्रिधा मता।

Y.S.315
अमरोलिस्तद्यथा स्यात् सहजोलिस्ततो यथा ।

अमल

H.P.J.001/013
अमलं निर्मलम्।
V.S.004/021
अत्यच्छममलं नित्यमादिमध्यान्तवर्जितम्।

अमलनाद

H.P.J.004/068
...सुषुम्नापद्धतिस्तस्याममलो नादः स्फुटं व्यक्तं श्रूयते।

अमा

B.Y.Y.009/098
तयोर्मध्ये अमा ह्येषा यत्र संतिष्ठते शशी।

अमात्र

B.Y.Y.002/131
भगवान् याज्ञवल्क्यस्तु अमात्रं चेच्छते सदा।

अमात्रा

B.Y.Y.002/032
अर्धमात्रात्वमात्रे तु लयं याति निरामये।

अमिततेजस्

B.Y.Y.003/012
सप्तान्ता देवदेवस्य विष्णोरमिततेजसः।

अमुत्र

H.P.J.001/011
सुरेश्वराचार्याः- इहामुत्र विरक्तस्य संसारं...।

अमूर्त

V.S.004/023
सर्वाधारं जगद्रूपममूर्तमजमव्ययम्।

अमृत

B.Y.Y.001/007
आत्मज्ञानं परं यच्च यज्ज्ञात्वामृतमश्नुते।
B.Y.Y.008/054
एकत्र धारयेद्यस्तु सोऽमृतत्वाय कल्पते।
B.Y.Y.009/023
भर्गाख्यं विष्णुसंज्ञं तु यं ज्ञात्वाऽमृतमश्नुते।
B.Y.Y.009/072
अमृतं चैव मृत्युश्च प्राकृतं वैकृतं तथा।
B.Y.Y.009/078
तदन्नेन बिभर्त्येकोऽमृतवृष्ट्या चराचरान्।
B.Y.Y.009/127
एतद्धि सोममध्यस्थममृतं ज्योतिरूपकम्।
B.Y.Y.009/130
सूर्यं भित्वा यथा चन्द्रश्चन्द्रमाश्च तथामृतम्।
B.Y.Y.009/138
अमृतं कल्पयित्वा च यदन्नं समुपागतम्।
B.Y.Y.009/155
ज्ञात्वा चोपासते सम्यक् सोऽमृतत्वाय कल्पते।
B.Y.Y.009/162
तद्वेदैः संभृतं दिव्यं रसं तदमृतं मधु।
B.Y.Y.011/038
तद्धयग्रं सर्वविद्यांना प्राप्यते ह्यमृतं ततः।
B.Y.Y.012/048
तपःसु यत्तपः प्रोक्तं सोऽमृतत्वाय कल्पते।
H.P.J.003/016
...पीयूषमिवामृतमिव जीर्यति जीर्णं भवति।
H.P.J.003/028
तद्वायुसम्बन्धात् तेषां सम्बन्धः, अमृताय मोक्षाय जायते।
H.P.J.003/044
सोमस्य लम्बिकोर्ध्वविवरगलितचन्द्रामृतस्य...।
H.P.J.003/045
...चन्द्रकलामृतपूर्णं तस्य तक्षकेण सर्पविशेषेणापि...।
H.P.J.003/050
अतएव रसस्य सोमकलामृतस्य स्यन्दः स्यन्दनं...।
H.P.J.003/071
...कपालकुहरस्य जलममृतं च बध्नाति प्रतिबध्नाति।
H.P.J.003/072
...जालन्धरसंज्ञके बन्धे कृते सति, पीयूषममृतमग्नौ...।
H.P.J.003/077
...चन्द्रात् सोमात् तालुमूलस्थाद् यत्किमप्यमृतं...।
H.P.J.003/077
अमृतात्मा स्थितो नित्यं तालुमूले च चन्द्रमाः।
H.P.J.003/077
...सूर्यकर्तृकामृतग्रसनेन पिण्डो देहो जरायुतः जरसा...।
H.P.J.003/108
'तयोर्ध्वमायन्नमृतत्वमेति' इति श्रुतेः।

H.P.J.004/053
अमृतैः सुषिरनिर्गतैः पादतलं च मस्तकं च...।
H.P.J.004/053
...योगी सिद्ध्यत्येव, अमृताप्लावनेन सिद्धो...।
V.S.004/044
तेनामृतेन सम्पूर्णः साङ्गोपाङ्गकलेवरम्।
V.S.004/046
एवं ध्यानामृतं कुर्वन् षण्मासान्मृत्युजिद्भवेत्।
V.S.004/064
आत्मानं हृदयाब्जस्थममृताप्लुतदेहिनम्।
V.S.005/023
विषं भास्करभागे स्यात् सोमभागेऽमृतं तथा।
V.S.006/010
येन पश्यन्ति विद्वांसः सर्वज्ञं परमामृतम्।
V.S.006/015
तमागमान्तसंबद्धममृतं कृष्णपिङ्गलम्।
V.S.006/016
ओङ्कारो वाचकस्तस्य वाच्यो रुद्रोऽमृताक्षरः।
V.S.006/020
तमागमान्तात् संसिद्धममृतं कृष्णपिङ्गलम्।
V.S.006/024
इति मे ब्रह्मणः कोशं कोशस्थं परमामृतम्।
V.S.006/026
विशुद्धचेताश्चोङ्कारकायस्थं परमामृतम्।
V.S.006/029
गुहाप्रविष्टममृतं तारकेण जपेत् सदा।
V.S.006/040
अमृतेनाभिषिक्ताङ्गं परमानन्दविग्रहम्।
Y.S.275
जालन्धरो बन्ध एष अमृतद्रवपालकः।
Y.S.277
अमृतं सर्वदा तावत् अन्तर्ज्वलति देहिनाम्।
Y.S.278
यथा चाग्निस्तदमृतं न पिबेत्तु पिबेत्स्वयम्।
Y.S.280
अमृतं कुरुते देहं जालन्धरमतोऽभ्यसेत्।

अमृततनु

H.P.J.003/121
...चन्द्राभः परिपूरितामृततनुः प्राग्घण्टिकायास्ततः।

अमृतत्व

B.Y.Y.009/197
सिद्धे योगे त्यजन् देहममृतत्वाय कल्पते।
H.P.J.002/066
तयोर्ध्वमायन्नमृतत्वमेति विष्वङ्ङन्या उत्क्रमणे...।
H.P.J.003/105
'तयोर्ध्वमायन्नमृतत्वमेति' इति श्रुतेः।

अमृतधारा

H.P.J.004/046
...अमृतधारा उदितोद्गता सा खेचरी साक्षाच्छिववल्लभा...।
V.S.004/043
निर्गतामृतधाराभिः सहस्राभिः समन्ततः।
V.S.006/036
निर्गतामृतधाराभिः सहस्राभिः समन्ततः।

अमृतपूर्ण

H.P.J.003/046
तथा सोमकलापूर्णं चन्द्रकलामृतपूर्णं देह शरीरं...।

अमृतसिद्धि

H.P.J.003/100
बिन्दुना सहैकीभवतीत्यर्थः। अमृतसिद्धौ-।
H.P.J.004/114
तदुक्तममृतसिद्धौ-।
H.P.J.004/114
तदभावे त्वसिद्धत्वं योगिनः। उक्तममृतसिद्धौ-।
H.P.J.004/114
वायुस्थैर्ये चित्तस्थैर्यमुक्तममृतसिद्धौ-।
H.P.J.004/114
तदभावेऽह्यसिद्धत्वमुक्तममृतसिद्धौ-।

अमेध्य

B.Y.Y.002/153
यदमेध्यमशुद्धं वा यातयामं च यद्भवेत्।

अमोघ

H.P.J.002/030
...चासौ रोगाणामोघश्च तमाशु झटिति निहन्ति।

अम्ब

H.P.J.004/114/1
रक्ष गच्छति पयोऽनलाहितं ह्यम्ब इत्यभिहितं शिशोर्यथा।

अम्बर

H.P.J.003/113

...वेष्टनाकारीकृतं यदम्बरं वस्त्रं तस्य लक्षणं स्वरूपमिव...।

H.P.J.004/041

द्वादशाङ्गुलपर्यन्ते नासाग्रे विमलेऽम्बरे।

अम्बु

H.P.J.003/096

यथा प्रथमा पूर्वा याम्बुनः शिवाम्बुनो धारा तां विहाय...।

H.P.J.004/024

दुग्धाम्बुवत क्षीरनीरवत् सम्मिलितौ सम्यक् मिलितौ...।

अम्ल

H.P.J.001/059

कटु कारवेल्ल इत्यादि अम्लं चिञ्चाफलादि...।

H.P.J.001/060

लवणं सर्षपं चाम्लमुग्रं तीक्ष्णं च रूक्षकम्।

H.P.J.001/060

स्कन्दपुराणेऽपि-'त्यजेत् कट्वम्ललवणं क्षीरभोजी...।

H.P.J.003/016

तस्मात् सर्वेऽपि भुक्ता रसाः कट्वम्लादयो जीर्यन्तीति...।

H.P.J.003/050

...आम्लं चिञ्चाफलादि, दुग्धं पयस्तैः सदृशी समाना।

H.P.J.004/002

...चित्तादिभिरौपाधिकभावजननादम्लेन दुग्धस्येव...।

H.P.J.004/002

अम्लेन दुग्धस्य दधिभावस्तु तात्त्विक...।

H.P.J.004/109

...मधुराम्ललवणकटुकषायतिक्तभेदात् षड्विधं...।

Y.S.138

लवणं सर्षपं चाम्लमुष्णं रूक्षं च तीक्ष्णकम्।

अम्लयुक्त

H.P.J.001/060

अम्लयुक्तमम्लद्रव्येण...किमुत साक्षादम्लम्।

अयन

V.S.005/028

ऋतुभिश्च त्रिभिर्विद्यादयने विषुवेऽपि च।

अयाचित

B.Y.Y.007/145

चरवो ह्युपवासश्च भैक्ष्यं नक्तमयाचितम्।

अयातयाम

B.Y.Y.002/154

मेध्यं शुद्धायातयामं पवित्रं मङ्गलं तथा।

अयुक्त

H.P.J.001/004

नास्ति बुद्धिरयुक्तस्य न चायुक्तस्य भावना।

H.P.J.002/016

युक्तायुक्तयोः फलमाह-प्राणायामेनेति।

H.P.J.002/016

अयुक्त...योऽभ्यासस्तद्युक्तेन प्राणायामेन...।

H.P.J.002/017

अयुक्तेन प्राणायामेन के रोगा...हिक्केति।

अयोगिन्

H.P.J.003/047

...अयोगिनस्ते कुलघातकाः कुलनाशकाः...।

H.P.J.004/015

अयोगी नैव जानाति जात्यन्धो हि यथा घटम्।

H.P.J.004/015

...मरणसमये समुद्भूतवैक्लव्यस्यायोगिना वारयितुम्...।

H.P.J.004/114

अयोगिनां ज्ञानं निराकुर्वन् योगिनामेव ज्ञानं भवतीत्याह...।

V.S.006/019

संसारपाशबद्धानां योगिनामप्ययोगिनाम्।

अरणि

B.Y.Y.004/018

संवत्सरतनुर्ह्येषा अरणीति निगद्यते।

अरण्य

Y.S.329

योगिनोऽभ्यासयुक्ता ये ह्यरण्येषु गृहेषु वा।

अरण्यहस्ति

H.P.J.002/049

बह्वभ्यासासक्तपरत्वात् क्रमेणारण्यहस्तिवदिति...।

H.P.J.002/049
ततः प्रत्यायितव्योऽसौ क्रमेणारण्यहस्तिवत्।

अरुन्धती

H.P.J.003/104
...अरुन्धती चैते सप्त शब्दाः पर्यायवाचका एकार्थवाचकाः।
H.P.J.003/119
...सुप्ता सुखसुप्ता तां सुखसुप्तामरुन्धतीं शक्तिं नित्यं...।

अरेफ

B.Y.Y.002/111
अरेफजातस्वरमोष्ठवर्जितं तदक्षरं स्वरति स्वयं भवम्।

अरोगता

H.P.J.001/029
अरोगतामारोग्यं चकाराान्नाडीवलनादिसाम्यं...।
H.P.J.002/078
...अरोगस्य भावोऽरोगता आरोग्यं, बिन्दोर्धातोर्जयः...।

अरोगवान्

H.P.J.004/071
...तथा अरोगवान् रोगरहितो भवेदिति सम्बन्धः।

अर्क

B.Y.Y.001/009
उपस्थानं तथार्कस्य सारूप्यमपि चैव हि।
B.Y.Y.007/100
ततोवलोकयेदर्कं हँसः शुचिषदित्यृचा।
B.Y.Y.007/135
तिष्ठंश्चेद्वीक्ष्यमाणोर्कमासीनः प्राङ्मुखो जपेत्।
H.P.J.002/011
...सन्ध्यात्रिनाडीप्रमितार्कास्तादधस्तादूर्ध्वं...।
H.P.J.004/041
...निश्चलत्वं तेन चन्द्रार्कौ चन्द्रसूर्यावपि लीनतां...।

अर्कदर्शन

B.Y.Y.010/012
पूर्वां संध्यां जपंस्तिष्ठत् सावित्रीमर्कदर्शनात्।

अर्गल

H.P.J.002/066
तस्या मुखेऽग्रभागे...कफादिरूपोऽर्गलः..।
H.P.J.003/105
...कपाटार्गलोत्सारणसाधनीभूतया हठाद् बलात्...।

अर्गलरहिता

H.P.J.002/075
...सुषुम्ना मध्यनाड्यनर्गला कफाद्यर्गलरहिता भवेत्।

अर्चन

H.P.J.003/047
दर्शनादर्चनादस्य त्रिःसप्तकुलसंयुताः।
B.Y.Y.007/093
सुराणामर्चनं कुर्याद्ब्रह्मादीनाममत्सरः।
H.P.J.004/114
अर्चनं वन्दनं दास्यं सख्यमात्मनिवेदनम्।
V.S.001/058
यथावदर्चनं भक्त्या एतदीश्वरपूजनम्।

अर्चिष्

B.Y.Y.009/166
अर्चिषि केवलान्येव उच्चरन्ति मुहुर्मुहुः।

अर्जुन

H.P.J.004/082
सुरराज इन्द्रस्तस्य तनूजोऽर्जुनस्तस्य वैरी कर्णस्तद्द्वन्द्वे।

अर्णक

B.Y.Y.004/054
रुद्रकूष्माण्डजप्यैश्च जप्यैः सौरार्णकैस्तथा।

अर्णव

V.S.003/020
संसारार्णवमग्नानां तारकः प्राणसंयमः।

अर्थ

B.Y.Y.001/032
विनियोगं ब्राह्मणं च मन्त्रार्थज्ञानकर्म च।
B.Y.Y.001/042
पुराकल्पे समुद्दिष्टा मन्त्राः कर्मार्थसिद्धये।
B.Y.Y.002/076
एतत् त्रिदैवतं ज्ञेयं धर्मश्चैवार्थ एव च।
B.Y.Y.002/109
इन्द्रियैरिन्द्रियार्थैश्च तत्त्वैश्च परिवर्जितम्।

B.Y.Y.008/052
तथेन्द्रियाणीन्द्रियार्थात् तानि प्रत्याहरेद्बुधः।
B.Y.Y.009/043
धर्मार्थकाममोक्षेषु बुद्धिवृत्तीः पुनः पुनः।
B.Y.Y.009/183
इन्द्रियाणीन्द्रियार्थाश्च बुद्धावेव निवेशयेत्।
B.Y.Y.009/184
इन्द्रियेभ्यः परे ह्यर्था अर्थेभ्यः परमं मनः।
B.Y.Y.009/196
अर्थानां छन्दतः सृष्टिर्योगसिद्धेस्तु लक्षणम्।
B.Y.Y.012/018
नैयायिकार्थमालोक्य तथाहीश्वरकारणम्।
H.P.J.001/014
तस्यैते कथिता ह्यर्थाः प्रकाशन्ते महात्मनः इति।
V.S.001/066
धर्मार्थकामसिद्ध्यर्थमुपायग्रहणं व्रतम्।
V.S.004/002
धारणा प्रोच्यते सद्भिर्योगशास्त्रार्थवेदिभिः।
Y.S.186
इन्द्रियाणीन्द्रियार्थेभ्यो यत्प्रत्याहरति स्फुटम्।
Y.S.220
भाव्यानर्थान् स विज्ञाय योगी रहसि यत्नतः।

अर्थग्रहणाभाव

H.P.J.004/110
नो जाग्रद् इन्द्रियैरर्थग्रहणाभावात्।

अर्थमात्र

H.P.J.004/097
इति विष्णुपुराणोक्तलक्षणः तदेवार्थमात्रनिर्मासं...।

अर्थहानि

V.S.001/046
अर्थहानौ च बन्धूनां वियोगे वाऽपि संपदाम्।

अर्धनिमीलित

Y.T.021
...नेत्राम्बुजैरर्धनिमीलितैश्च।

अर्धमात्रा

B.Y.Y.002/032
तिस्रो मात्रा लयं यान्ति अर्धमात्रे न संशयः।
B.Y.Y.002/032
अर्धमात्रात्वमात्रे तु लयं याति निरामये।
B.Y.Y.002/034
मकारे पीड्यमाने तु अर्धमात्रा तदा भवेत्।

अर्धमात्रिक

B.Y.Y.004/022
अन्तिमो यो भवेद्वर्णो व्यञ्जनं चार्धमात्रिकम्।
B.Y.Y.004/024
सार्धमात्रिकरूपेण ओंकारान्ते व्यवस्थितम् ।
V.S.006/011
संहारसंज्ञकं चापि व्यञ्चनं चार्धमात्रिकम् ।

अर्धमात्रिका

B.Y.Y.002/031
अउम इति तिस्रो मात्रा मकारश्चार्धमात्रिकः।

अर्धरात्रि

H.P.J.002/011
...सन्ध्याकाले रात्रेरर्धमर्धरात्रः...रात्रेर्मध्ये मुहूर्तद्वये...।
H.P.J.002/011
अर्धरात्रे कर्तुमशक्तश्चेत्...कर्तव्या इति सम्प्रदायः।
H.P.J.002/048
अर्धरात्रे हठाभ्यासं विदध्यात् पूर्ववद् यमी।
H.P.J.002/048
विपरीतां तु करणीं सायंकालार्धरात्रयोः।
Y.S.128
एवमेवार्धरात्रेऽपि कुर्याद् विंशतिकुम्भकान्।

अर्धोद्घाटित

H.P.J.004/041
...अर्धोन्मीलिते लोचन येन सः, अर्धोद्घाटितलोचन...।

अर्धोन्मीलित

H.P.J.004/041
...अर्धोन्मीलिते लोचन येन सः, अर्धोद्घाटितलोचन...।
H.P.J.004/041
अर्धम् उन्मीलिते अर्धोन्मीलिते..।

अर्पण

B.Y.Y.009/118
ब्रह्मार्पणं ब्रह्महविर्ब्रह्माग्नौ ब्रह्मणा हुतम्।

अर्भक
V.S.004/042
स्वात्मानमर्भकाकारं भोक्तृरूपिणमव्ययम्।

अर्यमण
B.Y.Y.007/078
कव्यवाडनलं सोम यममर्यमणं तथा।

अर्हत्
Y.S.080
ब्राह्मणः श्रमणो वापि बौद्धो वाप्यार्हतोऽथवा।

अलङ्कार
B.Y.Y.004/027
श्वेतैर्विलेपनैः पुष्पैरलङ्कारैश्च भूषिता।

अलक्ष्य
B.Y.Y.004/021
चतुर्विशः स विज्ञेयो अलक्ष्यश्चान्यथा तु सः।
H.P.J.004/033
जीवभूतानां प्राणिनां शक्तिरविद्या इमे द्वे अलक्ष्ये ब्रह्मणि...।

अलब्धभूमिकत्व
H.P.J.001/017
भ्रान्तिदर्शनालब्धभूमिकत्व...।

अलम्बुषा
V.S.002/023
अलम्बुषा च सर्वासां मुख्यास्त्वेताश्चतुर्दश।
V.S.002/034
अलम्बुषा च विप्रेन्द्र कन्दमध्यादधः स्थिता।
V.S.002/040
अलम्बुषा वामभागे पायुमूलादधोगता।

अलिङ्ग
B.Y.Y.009/111
शुक्लं तत् पुरुषं ज्ञेयमलिङ्गं ज्योतिरूपकम्।
B.Y.Y.009/115
तदाऽस्य मध्यगं ध्यायेत् पुरुषं चाप्यलिङ्गकम्।
B.Y.Y.009/121
विशते पुरुषं दिव्यं शुक्लीभूत्वा ह्यलिङ्गकम्।

अलिङ्गक
B.Y.Y.009/062
हिरण्यगर्भो विष्णुश्च शुक्लश्चैव ह्यलिङ्गकः।

अलिमालारव
H.P.J.004/067
आदौ मत्तालिमालाजनितरवसमस्तारझङ्कारकारी...।

अलीनप्राण
H.P.J.004/015
अलीनप्राणोऽलीनमनाश्च...न मोक्षं प्राप्नोतीत्यर्थः।

अलीनमनस्
H.P.J.004/015
अलीनप्राणोऽलीनमनाश्च...न मोक्षं प्राप्नोतीत्यर्थः।

अलौकिक
H.P.J.004/015
योगजालौकिकसंनिकर्षेण योगिनो...।

अलौकिकप्रत्यक्ष
H.P.J.004/015
...योगजप्रत्यक्षस्यालौकिकप्रत्यक्षेऽन्तर्भावः कृतः।

अल्पचेतस्
H.P.J.004/080
...उपायः सुखोपायः अल्पचेतसामल्पबुद्धीनामपि।

अल्पद्वार
H.P.J.001/013
अल्पं द्वारं यस्मिन् तत्तद्दशम्।
H.P.J.001/013
इदं पूर्वोक्तमल्पद्वारादिकं योगमठस्य लक्षणं...।
H.P.J.001/013
अथ मठलक्षणमाह-अल्पद्वारमिति।

अल्पबुद्धि
H.P.J.004/080
...उपायः सुखोपायः अल्पचेतसामल्पबुद्धीनामपि।
Y.S.027
अल्पबुद्धिरिमं योगं सेवते साधकाधमः।

अल्पभोजन
V.S.001/050
उक्तमेतन्मिताहारमन्येषामल्पभोजनम्।

अल्पमूत्र
Y.S.158
अल्पमूत्रपुरीषश्च स्वल्पनिद्रश्च जायते।

अल्पाहार
H.P.J.003/081
यद्यल्पाहारः अल्पो भोक्तुमिष्टादूनः आहारो भोजनं...।
H.P.J.003/081
अल्पाहार इति।
Y.S.293
अल्पाहारो यदि भवेद् अग्निर्दाहं करोति वै।

अवकाश
H.P.J.003/053
...सुषिरावकाशे खेचरी मुद्रा तिष्ठते स्थिरीभवति।
H.P.J.003/056
सर्वदा देहावकाशे गतिमत्त्वात्।
H.P.J.004/045
सूर्याचन्द्रमसोरिडापिङ्गलयोर्मध्ये...अवकाशस्तत्र।
H.P.J.004/073
अतिशून्ये कण्ठावकाशे विमर्दोऽनेकनादसंमर्दो भेर्याः...।

अवगाह
B.Y.Y.007/165
वारुणं चावगाहस्तु मानसं विष्णुचिन्तनम्।

अवच्छिन्न
V.S.005/004
अवच्छिन्नस्य जीवस्य संसृति कीर्त्यते बुधैः।
V.S.005/012
सूक्ष्मे लिङ्गशरीरेऽस्मिन्नवच्छिन्नात्मनः सदा।

अवधारणा
H.P.J.002/049
...पुनः शनैरित्युक्तिस्तु शनैरेव रेचयेदित्यवधारणार्था।
H.P.J.002/049
विस्मये च विषादे च दैन्ये चैवावधारणे।
H.P.J.004/015
...मनसैवानुद्रष्टव्यमित्यादि सावधारणवाक्यानीत्येवं...।
H.P.J.004/015
'कामः सङ्कल्पो विचिकित्सा-'...श्रुत्या सावधारणया...।
H.P.J.004/095
...प्रत्यहमवधार्यावधारणीया।

अवधि
H.P.J.001/057
हठसिद्धेरवधिमाह-ब्रह्मचारीति।
H.P.J.002/049
...निरोधस्य वायोरवरोधस्यावधिर्मर्यादा यस्मिन्...।
H.P.J.002/063
रेचकपूरकयोर्निरन्तरावर्तनेन चालनस्यावधिमाह...।
H.P.J.002/072
सहितकुम्भकाभ्यासस्यावधिमाह-यावदिति।

अवनि
B.Y.Y.007/105
इत्युक्त्वापो नमस्कृत्यावनौ देवांश्च नामतः।

अवबोध
Y.T.001
सन्दर्शितस्वात्मसुखावबोधे।

अवयव
B.Y.Y.004/032
सर्वावयवसंपूर्णा ध्याता सिद्धिकरी भवेत्।
B.Y.Y.007/062
संवत्सरं सावयवं देवीरप्सरसस्तथा।

अवयवशक्ति
H.P.J.003/041
...यस्यां सा खेचरीत्यवयवशक्त्या व्युत्पादिता।

अवर
H.P.J.004/015
परावरप्रसक्ता धीर्यस्य निर्वेदसम्भवा।

अवरोध
H.P.J.002/049
...निरोधस्य वायोरवरोधस्यावधिर्मर्यादा यस्मिन्...।

अवरोहण

H.P.J.001/013

...स्यादतिनीचेऽवरोहणे श्रमो भवेत्।

अवलोकन

H.P.J.002/048

भोजनानन्तरं कुर्यान्मोक्षशास्त्रावलोकनम्।

अवश

B.Y.Y.009/171

इह कर्मप्रभोगाय तै संसरति सोऽवशः।

अवस्था

H.P.J.001/041

...बद्धे सति उन्मनी उन्मन्यवस्था।

H.P.J.003/028

मृतस्य प्राणवियुक्तस्यावस्था मृतावस्था समुत्पन्ना भवति।

H.P.J.003/050

...व्याधीनां रोगाणां हरणमपगमो जराया वृद्धावस्थाया...।

H.P.J.003/054

उन्मन्यवस्थैका मुख्या।

H.P.J.004/009

सहजावस्था तुर्यावस्था।

H.P.J.004/011

...निर्विकारस्वरूपावस्थितिर्भवति सैव सहजावस्था...।

H.P.J.004/011

...तुर्यावस्था जीवन्मुक्तिः स्वयमेव...।

H.P.J.004/037

यदा यस्यामवस्थायामन्तः अनाहतपद्मादौ यल्लक्ष्यं...।

H.P.J.004/038

...खेचरीमुद्रायाश्चावस्थाधामभेदतः अवस्था...।

H.P.J.004/039

...उन्मन्यवस्थाकारको भवति।

H.P.J.004/041

उन्मन्यवस्थायां स्वस्वरूपावस्थितो योगी भवतीत्यर्थः।

H.P.J.004/047

...मूढावस्थाजनिका न निश्चिता खेचरी स्यादिति भावः।

H.P.J.004/047

...चित्तस्य ध्येयाकारावेशात् तुर्यावस्था भवतीत्यर्थः।

H.P.J.004/048

...जाग्रत्स्वप्नसुषुप्तिभ्यश्चतुर्थावस्थाख्यं ज्ञातव्यम्।

H.P.J.004/069

अथ नादस्य चतस्रोऽवस्थाः प्राह-आरम्भश्चेति।

H.P.J.004/069

आरम्भावस्था घटावस्था परिचयावस्था निष्पत्त्यवस्था...।

H.P.J.004/069

...शाम्भव्यादिषु अवस्थाचतुष्टयं स्यात्।

H.P.J.004/070

तत्रारम्भावस्थामाह-ब्रह्मग्रन्थेरिति।

H.P.J.004/072

घटावस्थामाह-द्वितीयायामिति।

H.P.J.004/072

द्वितीयायां घटावस्थायां वायुः प्राणः घटीकृत्य आत्मना...।

H.P.J.004/072

तदास्यामवस्थायां योगी योगाभ्यासी दृढमासनं...।

H.P.J.004/074

परिचयावस्थामाह सार्धद्वाभ्याम्-तृतीयायामिति।

H.P.J.004/074

तृतीयायां परिचयावस्थायां विहायोमर्दलध्वनिर्विहायसि...।

H.P.J.004/074

तदा तस्यामवस्थायां सर्वसिद्धिसमाश्रयं सर्वासां...।

H.P.J.004/075

...वृद्धावस्था व्याधिर्ज्वरादिः क्षुधा बुभुक्षा निद्रा स्वाप...।

H.P.J.004/076

निष्पत्तौ निष्पत्त्यवस्थायाम्।

H.P.J.004/076

ब्रह्मरन्ध्रे गते प्राणे निष्पत्त्यवस्था भवति।

H.P.J.004/077

...अवस्थायां चित्तमन्तःकरणमेकीभूतमेकविषयीभूतम्।

H.P.J.004/080

शीघ्रं त्वरितमुन्मन्या उन्मन्यवस्थाया अवाप्तये प्राप्त्यर्थं...।

H.P.J.004/080

राजयोगो योगानां राजा...राजयोगपदं तुर्यावस्थाख्यं...।

H.P.J.004/082

'तुर्यावस्थाचिदभिव्यञ्जकनादस्य...' नादानुसन्धानेन...।

H.P.J.004/104

तत्त्वं चित्तं बीजं बीजवदुन्मन्यवस्थाङ्कुराकारेण...।

H.P.J.004/104

एतैस्त्रिभिरुन्मन्यसम्प्रज्ञातावस्था सैव कल्पलतिका...।

H.P.J.004/106

उन्मन्यावस्थया देहो ध्रुवं काष्ठवज्जायते।

H.P.J.004/106
उन्मन्यवस्थां प्राप्तस्य योगिनः स्थितिमाहाष्टभिः...।
H.P.J.004/107
...व्युत्थानावस्थास्ताभिर्विशेषेण मुक्तो...।
H.P.J.004/107
...सकलवृत्तिनिरोधोऽस्यास्तीति योगी तुर्यावस्थावान्...।
H.P.J.004/107
सकलवृत्तिनिरोधे आत्मनः स्वरूपावस्थानात्।
H.P.J.004/107
तदुक्तं पातञ्जले सूत्रे 'तदा द्रष्टुः स्वरूपेऽवस्थानम्' इति।
H.P.J.004/112
जाग्रदवस्थायामित्यनेन स्वप्नसुषुप्त्योर्निवृत्तिः।
H.P.J.004/114
यथावस्था भवेद् बिन्दोश्चित्तावस्था तथा तथा।
V.S.005/009
तथाऽवस्थाश्चतस्रस्तु जाग्रत् स्वप्नसुषुप्तयः।
V.S.005/009
चतुर्थी तु तुरीयाऽऽख्या नास्त्यवस्था तु पञ्चमी।
V.S.006/051
मृत्युभीतस्त्वशुद्धोऽपि सर्वावस्थासु सर्वदा।
V.S.006/051
सर्वावस्थस्तु सर्वत्र मृतसंजीवनीं जपेत्।
Y.S.021
निष्पत्तिश्चेत्यवस्था च चतुर्थी परिकल्पिता।
Y.S.180
तदा घण्टाद्वयावस्था प्रसिद्धा योगिनां स्मृता।
Y.S.323
तथाऽवस्था हि निष्पत्तिर्भुक्तिमुक्तिफलप्रदा।
Y.T.019
उन्मन्यवस्थाधिगमाय विद्वन्-।
Y.T.026
विश्वाद्यवस्थात्रितयोपरिस्थे।

अवस्थाधाम

H.P.J.004/038
...खेचरीमुद्रायाश्चावस्थाधामभेदतः अवस्थावस्थितिर्धाम...।
H.P.J.004/038
श्रीशाम्भवीखेचर्योरवस्थाधामरूपसाधनांशे भेदः...।

अवस्थान

B.Y.Y.002/096
त्र्यवस्थानं त्रिभोक्तारं त्रिभोज्यं च तथा परम्।
B.Y.Y.002/097
शान्तं घोरं तथा मूढं त्रिरवस्थानमेव तु।
H.P.J.001/019
योगिनो यदवस्थानं स्वस्तिकं तद्विदुर्बुधाः।
H.P.J.004/025
तयोर्लये पुरुषस्य स्वरूपेऽवस्थानादित्यर्थः।

अवस्थाविशेष

H.P.J.003/039
तमसाभिभूतावस्थाविशेषश्च न भवेत्।

अवस्थिति

H.P.J.004/038
...स्थानं तयोर्भेदाच्छाम्भव्यां बहिर्दृष्ट्या अवस्थितिः...।

अवाक्

B.Y.Y.002/007
अवाग्जं प्रणवस्यान्तं यस्तं वेद स वेदवित्।

अविक्षिप्त

H.P.J.002/040
यावच्चित्तमन्तःकरणं निराकुलमविक्षिप्तं समाहितम्।

अविच्छिन्न

H.P.J.004/096
...ब्रह्माकारवृत्तिप्रवाहमविच्छिन्नं करोतीत्यर्थः।

अविनाशिन्

B.Y.Y.009/032
कर्माणि ह्यविनाशीनि बीजवत् प्रभवन्ति च।

अविद्या

B.Y.Y.001/019
का विद्या ता ह्यविद्याच किं वा निःश्रेयसं परम्।
B.Y.Y.011/023
एवं तपो ह्यविद्यस्य विद्या चाप्यतपस्विनः।
B.Y.Y.012/047
विद्याऽविद्याविचारं च त्रयीविद्याभिशंसनम्।
H.P.J.003/014
...महाक्लेशा अविद्यास्मितारागद्वेषाभिनिवेशाः पञ्च।

H.P.J.003/053
...विवरं तस्मिन् सुषिरेऽञ्जनमविद्या...शोकमोहादि...।
H.P.J.004/033
...सत्कार्यवादेऽविद्यायां कार्यजातस्य सत्त्वात्।
H.P.J.004/033
जीवभूतानां प्राणिनां शक्तिरविद्या इमे द्वे अलक्ष्ये ब्रह्मणि...।
Y.T.027
नश्यत्यविद्यातिमिरे समस्ते।

अविद्वान्

B.Y.Y.009/149
यो ह्यविद्वान् समश्नाति अन्नं मोहसमन्वितः।

अविरति

H.P.J.001/017
...'व्याधिस्त्यानसंशयप्रमादालस्याविरति...।

अविलम्ब

H.P.J.001/016
षड्भिरेभिर्योगः प्रकर्षेणाविलम्बेन सिध्यतीत्यर्थः।

अविशेष

H.P.J.002/068
भ्रामर्याः कुम्भकत्वादेव सिद्धोऽविशेषाच्च नोक्तः।

अविश्रान्त

H.P.J.003/056
...बन्धादविश्रान्तं यथा स्यात् तथोड्डीनं विहङ्गमगतिं कुरुते।

अविषय

H.P.J.004/015
...चैतन्याज्ञाननिवृत्ता तच्चैतन्यस्याज्ञानाविषयत्वं...।
H.P.J.004/015
...अज्ञानस्य निवृत्तत्वेनैव चैतन्यस्याज्ञानाविषयत्वाच्चैतन्य...।
H.P.J.004/083
...बहिर्भवं शब्दमावृणुते श्रुत्योरविषयं करोति।

अव्यक्त

B.Y.Y.002/012
तस्यच मात्रास्तिस्रो व्यक्ताऽव्यक्ता तथा परा सूक्ष्मा।
B.Y.Y.002/073
व्यक्तोऽव्यक्तस्तथाज्ञश्च त्रिप्रज्ञ इति स स्मृतः।
B.Y.Y.002/103
व्यक्ताऽव्यक्तो वासुदेवः प्रभवः प्रलयस्तथा।
B.Y.Y.003/027
महदादि विशेषान्तमव्यक्ते याति वै लयम्।
B.Y.Y.003/029
अव्यक्ते वै दिनस्यान्ते मुच्यन्ते ब्रह्मणा सह।
B.Y.Y.003/030
विलयं याति च व्यक्तमव्यक्तं पुरुषे क्षणात्।
B.Y.Y.009/135
अव्यक्तेन च रूपेण वैश्वानरमुखेन च।
B.Y.Y.009/185
महतः परमव्यक्तमव्यक्तात् पुरुषः परः।
V.S.004/009
आकाशे धारयेद्देवमव्यक्तं जगदीश्वरम्।
V.S.004/040
जगत्कारणमव्यक्तं ज्वलन्तममितौजसम्।

अव्यक्ता

V.S.002/026
अव्यक्ता चैव विज्ञेया सूक्ष्मा सा वैष्णवी स्मृता।

अव्यञ्जन

B.Y.Y.002/111
अघोषमव्यञ्जनमस्वरं...कव्य(ण्ठ) तालव्यमनासिकं।

अव्यय

B.Y.Y.002/143
अपूर्वोऽनन्तारोऽबाह्योऽनपरः प्रणवोऽव्ययः।
B.Y.Y.004/046
ओंकारपूर्विकास्तिस्रो महाव्याहृतयोऽव्ययाः।
B.Y.Y.007/029
आवर्तयेद्वा प्रणवं स्मरेद्वा विष्णुमव्ययम्।
B.Y.Y.007/148
व्याहरेद्वैष्णवं मन्त्रं स्मरेद्वा विष्णुमव्ययम्।
B.Y.Y.009/016
व्योम्नश्चोपरि मध्यस्थमनन्ताकाशमव्ययम्।
B.Y.Y.009/023
ईश्वरं पुरुषाख्यं तु सत्यधर्माणमव्ययम्।
B.Y.Y.009/101
यत्रासौ तिष्ठति पुरुषोऽव्ययात्मा।

B.Y.Y.009/109
अष्टपादं शुभं हंस(सं) त्रिमात्रमजमव्ययम्।
B.Y.Y.009/110
त्रिरात्मानं तैजसं च सर्वं पश्येत्तमव्ययम्।
V.S.001/014
पद्मासने सुखासीनं चतुराननमव्ययम्।
V.S.004/023
सर्वाधारं जगद्रूपममूर्तमजमव्ययम्।
V.S.004/042
स्वात्मानमर्भकाकारं भोक्तृरूपिणमव्ययम्।
V.S.004/045
अहमेव परं ब्रह्म परमात्माऽहमव्ययः।
B.Y.Y.002/102
त्रिव्यूह इति निर्दिष्ट ओंकारो विष्णुरव्ययः।
B.Y.Y.009/094
कालकर्ता ततो ज्ञेयः कालाख्यो विष्णुरव्ययः।

अशक्त
B.Y.Y.007/168
अशक्तस्तु न कुर्याद्वै तत्रायं विधिरुच्यते।

अशान्त
H.P.J.001/004
न चाभावयतः शान्तिरशान्तस्य कुतः सुखम्।
H.P.J.004/058
'न चाभावयतः शान्तिरशान्तस्य कुतः सुखम्'।

अशिव
B.Y.Y.012/009
वेदबाह्यास्तथान्ये तु तामसा अशिवास्तु ते।

अशुचि
B.Y.Y.007/048
यत्राशुचिस्थलं वा स्यादुदके देवताः पितृन्।
B.Y.Y.009/063
शोधनात्छुद्धनाच्चैव अक्लिन्नत्वाच्छुचिः स्मृतः।

अशुद्ध
B.Y.Y.002/153
यदमेध्यमशुद्धं वा यातयामं च यद्भवेत्।
V.S.006/051
मृत्युभीतस्त्वशुद्धोऽपि सर्वावस्थासु सर्वदा।

अशुभ
B.Y.Y.009/081
पश्यते सर्वभूतानां कर्म एष शुभाऽशुभम्।
B.Y.Y.009/082
विधत्ते सर्वदेहस्थं विपाकं वै शुभाऽशुभम्।
H.P.J.003/040
...प्रमादाज्ञातेनाशुभेन कर्मणा, लोकसङ्ग्रहार्थकृतशुभेन च...।
H.P.J.004/108
कर्मणा कृतेन शुभेनाशुभेन वा न बाध्यते...।
V.S.005/007
क्षेत्रज्ञोऽयमिति प्रोक्तो भुङ्क्ते यश्च शुभाशुभम्।
V.S.005/033
भूतं भव्यं भविष्यञ्च शुभाशुभफलं तथा।
V.S.005/042
शुभाशुभं तदा ज्ञात्वा पृष्टः सर्वं वदेत्ततः।
Y.S.252
परब्रह्मणि लीयेत् त्यक्त्वा कर्मशुभाशुभम्।

अशुभावह
V.S.005/041
प्रवेशे शुभदाः सर्वे निर्गमेत्वशुभावहाः।

अशून्यविलक्षण
H.P.J.004/037
ध्येयाकारवृत्तेः सद्भावाच्छून्यविलक्षणं...अशून्यविलक्षणं...।

अशेषबीज
H.P.J.004/041
...तमशेषबीजमाकाशाद्युत्पत्तिद्वारा सर्वकारणमखिलं...।

अशेषवृत्तिनिरोध
H.P.J.004/002
तत्र निरोध समाधिना चित्तस्य ससंस्काराशेषवृत्तिनिरोधे...।

अश्रद्धा
B.Y.Y.007/089
तस्मान् स्नानं प्रशंसन्ति श्रद्धयाऽश्रद्धयापि वा।

अश्रम
H.P.J.002/036
...षट्कर्म-पूर्वकात् प्राणायामादनायासेनाश्रमेण...।

अश्रु
B.Y.Y.007/152
एतान् व्याहृत्य रौद्रादीनस्पृष्ट्वाऽऽश्रु जलं द्विजः।
H.P.J.002/031
...तल्लक्ष्यं च सूक्ष्मलक्ष्यमश्रूणां सम्यक् पातः पतनं...।

अश्रोत्रिय
B.Y.Y.007/120
वृथा त्वश्रोत्रिये दानं वृथा भुक्तमसाक्षिकम्।

अश्वमेध
B.Y.Y.006/029
अघमर्षणसूक्तेन अश्वमेधावभृत्समम्।
B.Y.Y.007/173
अश्वमेधावभृथके विनियोगस्तु कल्पितः।
B.Y.Y.007/175
यथाश्वमेधावभृथमेवं तन्मनुरब्रवीत्।
B.Y.Y.007/177
यथाश्वमेधः क्रतुराट् सर्वपापप्रणोदनः।

अष्टकुम्भक
H.P.J.002/044
अथाष्टकुम्भकान् नामभिर्निर्दिशति-सूर्यभेदनमिति।

अष्टगुण
H.P.J.002/029
...'अवाप्ताष्टगुणैश्वर्याः सिद्धाः सद्भिर्निरूपिताः'...।
H.P.J.003/050
अष्टौ गुणा अणिमादयस्ते अस्य सञ्जाता...।

अष्टगुणित
H.P.J.003/050
...इत्यष्टगुणितममरत्वममरभावः सिद्धानामङ्गनाः...।

अष्टदल
V.S.004/026
हृत्पद्मेऽष्टदलोपेते कन्दमध्यात् समुत्थिते।
V.S.004/041
अथवाऽष्टदलोपेते कर्णिकाकेसरान्विते।
V.S.006/032
हृत्पद्मेऽष्टदलोपेते कन्दमध्यात्समुत्थिते।

अष्टधा
H.P.J.003/031
एवं दिने दिने यामे यामेऽष्टधेत्युक्तरीत्या पूर्वं प्रथमं...।

अष्टपाद
B.Y.Y.009/109
अष्टपादं शुभं हंस(सं) त्रिमात्रमजमव्ययम्।

अष्टप्रकृति
V.S.002/016
अष्टप्रकृतिरूपाऽसावष्टधा कुण्डलीकृता।

अष्टाङ्ग
H.P.J.001/014
गुरुप्रसादाल्लभते योगमष्टाङ्गसंयुतम्।
V.S.001/031
स योगोऽष्टाङ्गसंयुक्तः सर्वधर्मः स उच्यते।
V.S.004/067
अष्टाङ्गात्मकमेतद्धि पवित्रं पापनाशनम्।

अष्टाङ्गयोग
B.Y.Y.009/036
अष्टाङ्गेन तु योगेन उपास्यात्मा विमुच्यते।
H.P.J.004/114
एवं च अष्टाङ्गयोगातिरिक्तं किमपि...।
Y.S.056
एवमष्टाङ्गयोगं च याज्ञवल्क्यादयो विदुः।
Y.S.259
कविमार्गोऽयमुक्तस्ते साङ्कृतेऽष्टाङ्गयोगतः।

अष्टैश्वर्य
V.S.004/032
अष्टैश्वर्यदलोपेते विद्याकेसरसंयुते।

असंयम
B.Y.Y.011/016
असंयमेन येऽधीता न त्रायन्ति कदाचन।

असंसक्ति
H.P.J.001/003
सत्त्वापत्तिश्चतुर्थी स्यात् ततोऽसंसक्तिनामिका।

H.P.J.001/003
सिद्धिषु असंसक्तस्यासंसक्ति...पञ्चमी ज्ञानभूमिः...।

असंस्पृष्ट

V.S.004/022
स्थूलं सूक्ष्ममनाकाशमसंस्पृष्टमचाक्षुषम्।

असंहितपाठ

H.P.J.001/001
...असंहितपाठस्वीकारापेक्षया श्रीआदिनाथायेति...।

असक्त

H.P.J.001/011
जिताक्षाय शान्ताय सक्ताय मुक्तौ...दोषैरसक्ताय...।

असङ्ग

H.P.J.004/011
'असङ्गो ह्ययं पुरुषः' इति श्रुतेरपरिणामी शुद्धः पुरुषः...।

असत्

V.S.004/023
आनन्दमजरं नित्यं सदसत् सर्वकारणम्।

असत्पथ

B.Y.Y.012/043
असत्पथेन विप्रस्य गमनं हि विरुध्यते।

असत्य

B.Y.Y.012/014
असत्यमप्रतिष्ठं च जगदाहुरनीश्वरम्।

असमाहित

B.Y.Y.007/132
न चासमाहितमना न च संश्रावयन् जपेत्।

असम्प्रज्ञात

H.P.J.004/007
अनेनासम्प्रज्ञातः समाधिरुक्तः।
H.P.J.004/007
...न किमपि सम्यग्...प्रज्ञायतेऽस्मिन्निति असम्प्रज्ञातः।
H.P.J.004/007
असम्प्रज्ञातो निरालम्बो निर्बीजो राजयोगो निरोधश्चैते...।
H.P.J.004/007
...असम्प्रज्ञातस्य प्रसिद्धाः पर्यायाः।
H.P.J.004/102
...राजयोगापरपर्यायोऽसम्प्रज्ञातः समाधिरुक्तः।
H.P.J.004/104
'परवैराग्यहेतुकः संस्कारविशेषश्चित्तस्यासम्प्रज्ञातः'...।

असम्प्रज्ञातयोग

H.P.J.001/001
राजयोगश्च सर्ववृत्तिनिरोधलक्षणोऽसम्प्रज्ञातयोगः।
H.P.J.001/003
वक्ष्यमाणास्तिस्त्रोऽसम्प्रज्ञातयोगभूमयः।

असम्प्रज्ञातावस्था

H.P.J.004/104
एतैस्त्रिभिरुन्मन्यसम्प्रज्ञातावस्था सैव कल्पलतिका...।

असाध्य

H.P.J.001/016
साध्यत्वासाध्यत्वे अपरिभाव्य सहसा प्रवृत्तिः साहसम्।

असित

B.Y.Y.009/168
सिताऽसिताः कद्रुनीलाः कपिलाः पीतलोहिताः।

असिद्ध

H.P.J.002/012
तदसिद्धौ प्रत्याहाराद्यसिद्धेश्च।

असुर

B.Y.Y.003/008
अव्याहतमिदं ह्यासीत् सदेवासुरमानुषम्।
B.Y.Y.007/151
रौद्रपित्र्यासुरान् मन्त्रान् राक्षसानाभिचारिकान्।
B.Y.Y.012/012
प्रजापतिकृताश्चान्ये असुराणां प्रमोहनाः।

अस्तेय

B.Y.Y.007/159
अहिंसा सत्यमस्तेयं शौचमिन्द्रियनिग्रहः।
V.S.001/038
अहिंसा, सत्यमस्तेयं ब्रह्मचर्यं धृतिः क्षमा।
V.S.001/042
अस्तेयमिति तत् प्रोक्तं मुनिभिस्तत्त्वदर्शिभिः।

अस्त्र
H.P.J.001/027
...छेदनेऽस्त्रमस्त्रमिव...मत्स्येन्द्रपीठं मत्स्येन्द्रासनम्।

अस्थि
H.P.J.002/028
धातवो 'रसासृङ्मांसमेदोऽस्थिमज्ज्ञाशुक्राणि धातवः'...।
H.P.J.004/018
पञ्जरे पञ्जरवच्छिरास्थिभिर्बद्धे शरीरे...।
V.S.002/006
देहे द्वात्रिंशदस्थीनि वंशस्य पार्श्वयोर्द्वयोः।
V.S.002/012
अण्डाकृतिवादाकारं त्वगस्थिपरिभूषितम्।
V.S.002/025
पृष्ठमध्यस्थितेनास्थ्ना सह मूर्ध्नि स्थिता सदा।
V.S.002/050
नागादिवायवः पञ्च त्वगस्थ्यादिषु संस्थिताः।

अस्मिता
H.P.J.003/014
...महाक्लेशा अविद्यास्मितारागद्वेषाभिनिवेशाः पञ्च।
H.P.J.004/002
मनोऽस्मितायामस्मिता महति महान् प्रधान इति...।

अस्वर
B.Y.Y.002/111
अघोषमव्यञ्जनमस्वरं...कव्य(ण्ठ) तालव्यमनासिकं।

अहङ्कार
B.Y.Y.009/182
बुद्ध्यहंकारमनसां विषयानिन्द्रियाण्यपि।
B.Y.Y.009/183
मनो बुद्धिरहंकारो भूतानि प्रकृतावपि।
H.P.J.002/028
...अन्तःकरणानि मनोबुद्धिचित्ताहङ्काररूपाणि...।

अहम्
V.S.004/025
ब्रह्म ब्रह्ममयोऽहं स्यामितियद्वेदनं भवेत्।
V.S.004/045
अहमेव परं ब्रह्म परमात्माऽहमव्ययः।

Y.T.016
अहं-ममत्वाद्यपहाय सर्वं...।

अहरहन्
H.P.J.003/112
सायं सूर्यास्तसमये प्रातः सूर्योदयबेलायां नित्यमहरहः...।

अहिंसा
B.Y.Y.007/159
अहिंसा सत्यमस्तेयं शौचमिन्द्रियनिग्रहः।
B.Y.Y.011/034
इज्याचारो दमोऽहिंसा दानं स्वाध्यायकर्म च।
H.P.J.001/038
नियमेषु अहिंसामिव।
H.P.J.004/015
इज्याचारदमाहिंसादानस्वाध्यायकर्मणाम्।
V.S.001/038
अहिंसा, सत्यमस्तेयं ब्रह्मचर्यं धृतिः क्षमा।
V.S.001/039
अक्लेशजननं प्रोक्तमहिंसा इति योगिभिः।
V.S.001/040
विध्युक्तं चेदहिंसा स्यात् क्लेशनं नैव जन्तुषु।
V.S.001/052
प्रोक्ताः प्रीतेन ते भक्त्या अहिंसाद्या यमा दश।
Y.S.065
अहिंसा नियमेष्वेका मुख्या भवति नापरे।

अहिन्
H.P.J.003/001
अहीनां सर्पाणां नायको नेताहिनायकः शेषो...।
H.P.J.001/013
...विवरो मूषकाहिबिलं ते न...।

अहिनायक
H.P.J.003/001
अहीनां सर्पाणां नायको नेताहिनायकः शेषो...।

अहोरात्र
B.Y.Y.006/001
अहोरात्रकृतात् पापात् यामुपास्य विमुच्यते।
H.P.J.004/017
लौकिकाहोरात्रमध्ये योगिनां द्वादशाहोरात्रात्मकः काल...।

आकर्षण

H.P.J.001/025
...धनुष आकर्षणं यथा भवति तथा कुर्यात्।
H.P.J.001/028
...द्वयमङ्गुष्ठप्रदेशयुग्मं बलादाकर्षणपूर्वकं यथा...।
H.P.J.002/045
प्रयत्न...नाभिप्रदेशस्य पृष्ठत आकर्षणमुड्डियानबन्धः।
H.P.J.002/046
मध्ये नाभिप्रदेशे पश्चिमतः पृष्ठतस्तानंताननमाकर्षणं...।
H.P.J.003/050
...तासामाकर्षणमाकर्षणशक्तिः स्यात्।
H.P.J.003/057
...च पश्चिमं तानं पश्चिममाकर्षणं नाभेरूर्ध्वाधोभागौ यथा...।
H.P.J.003/057
...पृष्ठसंलग्नौ स्यातां तथा तानं ताननं नामाकर्षणं...।
H.P.J.003/084
केचित्तु अभ्यासकाले आकर्षणार्थमित्याहुः।
H.P.J.003/085
...बिन्दोरुपर्याकर्षणमभ्यसेद् वज्रोलीमुद्रासिद्धिमाप्नुयात्...।
H.P.J.003/086
ततः कोष्णस्य जलस्य मेण्ढ्रेणाकर्षणमभ्यस्येत्।
H.P.J.003/087
यदि पतनात् पूर्वं बिन्दोराकर्षणं न स्यात् तर्हि...।
H.P.J.003/118
तेनोर्ध्वाकर्षणेन कुण्डलिनी तस्याः प्रसिद्धायाः...।

आकर्षणशक्ति

H.P.J.003/043
निबद्धो नितरां बद्धः शक्त्याकर्षणशक्त्या...।
H.P.J.003/050
...तासामाकर्षणमाकर्षणशक्तिः स्यात्।

आकाङ्क्षा

H.P.J.004/015
यतः प्रमाणाकाङ्क्षायां प्रवृत्तास्ताः कथमुपादानपरा भवेयुः।

आकाङ्क्षाभाव

H.P.J.004/015
...आकाङ्क्षाभावेनोपादानतात्पर्यकत्वेन वर्णयितुं कथं...।

आकार

H.P.J.003/011
...दण्डाकारः दण्डस्याकार इवाकारो यस्य स तादृशः।
H.P.J.003/108
कुण्डली शक्तिः सर्पवद्भुजङ्गवत् कुटिल आकारः...।
H.P.J.003/108
... सा कुटिलाकारा परिकीर्तिता कथिता योगिभिः।
H.P.J.003/113
अण्डाकृतिवदाकारभूषितं च त्वगादिभिः।

आकाश

B.Y.Y.002/091
आकाशे तु हृदिप्राज्ञस्त्रिधा देहे व्यवस्थितः।
B.Y.Y.009/015
हृद्याकाशनिविष्टस्तु सोऽक्षरत्वं निगच्छति।
B.Y.Y.009/016
व्योम्नश्चोपरि मध्यस्थमनन्ताकाशमव्ययम्।
H.P.J.003/008
महिमा प्रकृत्यापूरेणाकाशादिवन्महद्भावः।
H.P.J.004/027
...खेचरतामाकाशगतिं धत्ते विधत्ते करोतीत्यर्थः।
H.P.J.004/041
...तमशेषबीजमाकाशाद्युत्पत्तिद्वारा सर्वकारणमखिलं...।
H.P.J.004/042
'एतस्मादात्मन आकाशः सम्भूतः' इत्यादिश्रुतेः।
H.P.J.004/050
...व्योम्न्याकाशे घटवत् तिष्ठति।
H.P.J.004/056
अम्बरे आकाशे कुम्भो घटो यथान्तर्बहिःशून्यः...।
H.P.J.004/056
...अन्तःकरणे हृदाकाशे वा पूर्णः व्याप्तत्वाद्...।
H.P.J.004/056
बहिःपूर्णोऽन्तःकरणाद् बहिर्हृदाकाशाद् बहिर्वा पूर्णः।
H.P.J.004/071
...हृदाकाशविशुद्ध्याकाशभ्रूमध्याकाशाः...।
H.P.J.004/074
...भ्रूमध्याकाशे मर्दलस्य वाद्यविशेषस्य ध्वनिरिव...।
H.P.J.004/074
तत्र संयमादणिमादिप्राप्तेः महाशून्यं भ्रूमध्याकाशं याति...।

H.P.J.004/101
... तावदाकाशस्य सम्यक्कल्पनं भवति।
V.S.003/056
आकाशे परमानन्दे स्वात्मानं योजयेद्धिया।
V.S.004/003
एषा च धारणा प्रोक्ता तथैवाकाशगो भवेत् ।
V.S.004/004
भूमिरापस्तथा तेजो वायुराकाशमेव च।
V.S.004/007
आभ्रूमध्यात्तु मूर्धान्तमाकाशमिति चोच्यते।
V.S.004/009
आकाशे धारयेद्देवमव्यक्तं जगदीश्वरम्।
V.S.004/014
आकाशे वायुमारोप्य वर्णदेवसमन्वितम्।
V.S.005/038
आकाशे विग्रहं विन्द्यात् एवं सर्वेषु राशिषु।

आकाशगमन

H.P.J.004/096
पक्षे आकाशगमनं प्राप्नोति।
H.P.J.004/096
यथा बद्धं पारदमाकाशगमनं करोति एवं बद्धं मनो...।

आकाशगुण

H.P.J.004/101
शब्दस्याकाशगुणत्वाद् गुणगुणिनोरभेदाद्वा मनसा...।

आकाशधारणा

Y.S.236
वायुं योऽसौ प्रयत्नेन सेयमाकाशधारणा।
Y.S.237
आकाशधारणां कुर्वन् मृत्युञ्जयति तत्त्वतः।

आकाशमय

B.Y.Y.009/017
यस्याकाशमयं कोष्ठमनन्तं परमालयम्।

आकुञ्चन

H.P.J.001/042
...'पार्ष्णिभागेन सम्पीड्य योनिमाकुञ्चयेद् गुदम्'...।
H.P.J.002/026
आधारस्याकुञ्चनं...जलमन्तः प्रविशेत...सङ्कोचनं...।
H.P.J.002/045
कण्ठाकुञ्चनपूर्वकं चिबुकस्य हृदि...जालन्धरबन्धः...।
H.P.J.002/046
...अधःप्रदेशादाकुञ्चनेनाधाराकुञ्चनेन मूलबन्धेनेत्यर्थः।
H.P.J.002/046
जिह्वाबन्धो न विदितश्चेद् 'अधस्तात् कुञ्चनेन'...।
H.P.J.002/047
अपानमिति। ...आधाराकुञ्चनेन प्राणं प्राणवायुं...।
H.P.J.003/043
...योनिमुद्रया मेढ्राकुञ्चनरूपया।
H.P.J.003/061
...पायुमाकुञ्चयेत् सङ्कोचयत्।
H.P.J.003/061
पार्ष्णिभागेन योनिस्थानसम्पीडनपूर्वकं गुदस्याकुञ्चनं...।
H.P.J.003/062
...तमपानमपानवायुमाकुञ्चनेन मूलाधारस्य सङ्कोचनेन...।
H.P.J.003/063
...पुनःपुनर्वायुमपानमाकुञ्चयेद् गुदस्याकुञ्चनेनाकर्षयेत्।
H.P.J.003/072
कण्ठस्य गलबिलस्य सङ्कोचनं सङ्कोच आकुञ्चनं तदेव...।
H.P.J.003/116
भानोर्नाभिदेशस्थस्य सूर्यस्याकुञ्चनं कुर्यात्।
H.P.J.003/116
नाभेराकुञ्चनेनैवास्याकुञ्चनं भवति।
H.P.J.003/116
ततो भानोराकुञ्चनात् कुण्डलीं शक्तिं चालयेत्।
Y.T.007
...आकुञ्चनैः शश्वदपानवायोः।

आकुञ्चित

H.P.J.001/025
गृहीताङ्गुष्ठमितरं पाणिं कर्णपर्यन्तमाकुञ्चितं...।
H.P.J.001/028
दोर्भ्यामाकुञ्चित तर्जनीभ्यां भुजाभ्यां पदोः...अग्रभागौ...।

आकृति

H.P.J.001/020
गोमुखस्याकृति...गोमुखसंज्ञकमासनं भवेत्।
Y.S.014
उवाच साकृतिं प्रीतिपूर्वकं स्वागतं वचः।

आकृष्ट
H.P.J.003/043
...हतः आकृष्ट ऊर्ध्वं व्रजति।

आकृष्टा
H.P.J.003/117
...समुद्गता सती किञ्चिदूर्ध्वमाकृष्यते आकृष्टा भवति।

आकेश
B.Y.Y.007/059
आकेशादानखाग्राच्च परमं तप्यते तपः।

आगम
B.Y.Y.012/019
प्रत्यक्षं चानुमानं च शास्त्रं च विविधागमम्।
H.P.J.001/014
वेदान्ततर्कोक्तिभिरागमैश्च...शास्त्रकदम्बकैश्च।
H.P.J.004/015
न ह्यागमेन शक्यो विशेषोऽभिधातुम्, कस्मात्...।
H.P.J.004/040
...एभ्य इत्यागमाः शास्त्रतन्त्रादयस्तेषां...।
V.S.006/014
आगमान्तैकसम्बोध्यो रुद्र एव न चापरः।
V.S.006/015
तमागमान्तसंबद्धममृतं कृष्णपिङ्गलम्।
V.S.006/020
तमागमान्तात् संसिद्धममृतं कृष्णपिङ्गलम्।
V.S.006/014
ऊर्ध्वरेता विरूपाक्षस्तिष्ठतीत्याहुरागमाः।

आगमविज्ञान
H.P.J.004/015
...बादरायणकृतं...'श्रुतमागमविज्ञानं तत्सामान्यविषयम्।

आग्नेय
B.Y.Y.004/063
आग्नेयं प्रथमं ज्ञेयं वायव्यं च द्वितीयकम्।
B.Y.Y.007/163
मान्त्रं भौमं तथाऽऽग्नेयं वायव्यं दिव्यमेव च।
B.Y.Y.007/164
आग्नेयं भस्मना स्नानं वायव्यं गोरजः स्मृतम्।
V.S.005/036
आग्नेयांशे चरन्नूर्ध्वं पार्थिवस्तम्भपार्श्वतः।
Y.S.229
आग्नेयधारणा सेयं न मृत्युस्तस्य वह्निना।

आग्नेयी
V.S.005/035
द्वितीया नाडिकाऽऽग्नेयी तृतीया पार्थिवी मता ।

आचमन
B.Y.Y.007/112
तेनोदकेन द्रव्याणि प्रोक्ष्याचम्य पुनर्गृहे।
B.Y.Y.007/169
स्नानमन्तर्जले चैव मार्जनाचमने तथा।
B.Y.Y.008/045
प्राणस्यायमनं कृत्वा आचमेत् प्रयतोऽपि सन्।
B.Y.Y.008/045
आन्तरं स्विद्यते यस्मात्तस्मादाचमनं स्मृतम्।
H.P.J.002/048
विधायाचमनं कृत्वा कर्माङ्गं प्राणसंयमम्।

आचार
H.P.J.002/037
आचिनोति च शास्त्रार्थमाचारे स्थापयेदपि।

आचारहीन
B.Y.Y.011/020
आचारहीनं न पुनन्ति वेदा...षड्भिरङ्गैः।

आचार्य
B.Y.Y.002/127
रुचकायन आचार्यो द्विमात्रं चेच्छते सदा।
B.Y.Y.007/061
आचार्यांश्चैव गन्धर्वानाचार्या नितरांस्तथा।
B.Y.Y.007/082
आचार्यांश्च पितृंश्चैव पितृप्रभतिनामतः।
H.P.J.001/004
भाषादिषु ततस्तत्र आचार्यप्रमुखैर्मतः।
H.P.J.001/014
आचार्याद्योगसर्वस्वमवाप्य स्थिरधीः स्वयम्।
H.P.J.002/031
आचार्यैर्मत्स्येन्द्रादिभिरिदं त्राटकं त्राटककर्म...।

H.P.J.002/037
आचार्यलक्षणमुक्तं वायुपुराणे।
H.P.J.002/037
...केषाञ्चिदाचार्याणां याज्ञवल्क्यादीनामन्यत्...।
H.P.J.002/037
स्वयमाचरते यस्मादाचार्यस्तेन चोच्यते।

आचार्यवान्

H.P.J.001/014
आचार्यवान् पुरुषो वेद इति च।

आजादिमांस

H.P.J.001/059
...मांसं चाजादिमांसम्, दधि दुग्धपरिणामविशेषः...।

आज्ञाचक्र

H.P.J.004/076
...रुद्रग्रन्थिं भित्त्वा, आज्ञाचक्रे...शर्वस्येश्वरस्य...।

आज्य

H.P.J.001/062
क्षीरं दुग्धमाज्यं घृतं खण्डः शर्करा...।
H.P.J.002/014
क्षीरं दुग्धमाज्यं घृतं तद्युक्तं भोजनं क्षीराज्यभोजनम्।
H.P.J.003/050
मधु क्षौद्रमाज्यं घृतं ताभ्यां तुल्या समा।

आतप

B.Y.Y.007/165
यत्तु सातपवर्षेण स्नानं तद्दिव्यमुच्यते।
H.P.J.001/012
मठिकामध्य इत्यनेन शीतातपादिजनितक्लेशाभावः...।

आतिथ्य

B.Y.Y.007/127
स्नानहोमजपातिथ्यं नाचरेच्छक्तिमांस्तु यः।

आत्मक्रीड

H.P.J.001/003
तथा च श्रुतिः-'आत्मक्रीड आत्मरतिः...।

आत्मगोचर

H.P.J.003/126
वृत्त्यन्तरनिरोधपूर्वकात्मगोचर...निर्विकल्पकवृत्ती
राजयोगः।

आत्मज्ञान

B.Y.Y.001/007
आत्मज्ञानं परं यच्च यज्ज्ञात्वामृतमश्नुते।
B.Y.Y.010/019
प्राणायामस्य संध्याया आत्मज्ञानस्य चेव हि।
B.Y.Y.011/038
सर्वेषामपि चैतेषामात्मज्ञानं परं स्मृतम्।
B.Y.Y.011/044
आत्मज्ञानेन मुच्यन्ते यत्र तत्राऽऽश्रमे रताः।
B.Y.Y.012/035
आत्मज्ञाननिमित्तं तु सिद्धान्तानि विचिन्तयेत्।
B.Y.Y.012/046
उपस्थानस्य होमस्य आत्मज्ञानस्य यो विधिः।
H.P.J.004/015
आत्मज्ञानेन मुक्तिः स्यात् तच्च योगादृते नहि।

आत्मज्ञानसर्वज्ञ

B.Y.Y.011/004
आत्मज्ञानं हि यो वेत्ति स सर्वज्ञः स सर्वकृत्।

आत्मतत्त्व

H.P.J.003/052
तत्त्वमात्मतत्त्वं प्रवदति प्रकर्षेण वदति।
H.P.J.004/015
यदात्मतत्त्वेन तु ब्रह्मतत्त्वं दीपोपमेनेह युक्तः प्रपश्येत्

आत्मतीर्थ

B.Y.Y.007/167
आत्मतीर्थप्रशंसायां व्यासेन पठितं यतः।

आत्मदर्शन

B.Y.Y.011/034
अयं तु परमो धर्मो यद्योगेनात्मदर्शनम्।
H.P.J.004/015
...'अथ तद्दर्शनाभ्युपायो योगः' इति, तद्दर्शनमात्मदर्शनम्।
H.P.J.004/015
अयं तु परमो धर्मो यद्योगेनात्मदर्शनम्।
H.P.J.004/015
सम्प्राप्तयोगसिद्धिस्तु पूर्णो यस्त्वात्मदर्शनात्।

H.P.J.004/015
...संस्कारे सिद्धेऽव्यवहितोत्तरमात्मात्मदर्शन...।

आत्मदेह

V.S.006/047
आत्मदेहस्थमुत्सृज्य बहिःस्थं यजते यदा।

आत्मध्यायिन्

H.P.J.001/040
आत्मध्यायीति। आत्मानं ध्यायतीत्यात्मध्यायी।

आत्मन्

B.Y.Y.001/010
तस्य चान्तर्गतो ह्यात्मा कथं विज्ञायते तु सः।
B.Y.Y.001/020
एतच्छ्रुत्वा तु वचनं मुनीनां भावितात्मनाम्।
B.Y.Y.001/040
आत्मा संछादितो देवैर्मृत्युभीतैश्च वै पुरा।
B.Y.Y.002/039
मूर्ध्न्याधायात्मनः प्राणमास्थितो योगधारणाम्।
B.Y.Y.002/049
तदक्षरं सदा ध्यायेद्यदीच्छेद्योगमात्मनः।
B.Y.Y.002/054
प्रणवो धनुः शरो ह्यात्मा ब्रह्म तल्लक्ष्यमुच्यते।
B.Y.Y.002/059
ओंकारेण तथा ह्यात्मा उपास्तः स प्रसीदति।
B.Y.Y.002/100
त्रिरात्मा त्रिस्वभावश्च तथा त्रिव्यूह एव च।
B.Y.Y.002/101
बलं वीर्यं तथा तेजस्त्रिरात्मा इति संज्ञितः।
B.Y.Y.002/133
परं ब्रह्म तदेवाहुश्चात्मानं ब्रह्मचिन्तकाः।
B.Y.Y.004/056
यत्र यत्र च संकीर्णमात्मानां मन्यते द्विजः।
B.Y.Y.005/003
ब्रह्मरूपं तदात्मानं ध्यायेद्विगतकल्मषम्।
B.Y.Y.005/007
गायत्रीं विन्यसेत् पश्चाच्छरीरे चात्मनो बुधः।
B.Y.Y.006/031
ऋषयः संयतात्मानः पृच्छन्ति स्नाननिर्णयम्।
B.Y.Y.007/002
तांस्तु प्रोवाच प्रीतात्मा याज्ञवल्क्यो महामुनिः।
B.Y.Y.007/019
अभिषिञ्च्य तयाऽऽत्मानं निमज्याचम्य वै पुनः।
B.Y.Y.007/051
आचम्य पाव्य चात्मानं निरायाम्य...शनैरसून्।
B.Y.Y.007/091
तृप्त्यर्थं वै पितृणां तु आत्मनः श्रेय इच्छता।
B.Y.Y.007/151
व्याहृत्यालभ्य चात्मानमपः स्पृष्ट्वान्यदाचरेत्।
B.Y.Y.007/156
स्नानध्यानजपैर्दानैरात्मानं शोधयेद्बुधः।
B.Y.Y.007/190
एवं संमार्जनं कृत्वा वाह्यशुद्ध्यर्थमात्मनः।
B.Y.Y.008/026
अग्नेर्वायोरपां योगादात्मा शुद्ध्येत वै त्रिभिः।
B.Y.Y.008/034
विरजं चतुर्गुणं कृत्वा नियतात्मा जितेन्द्रियः।
B.Y.Y.009/009
तन्मध्ये संस्थितो ह्यात्मा धामात्मा बिन्दुलक्षणः।
B.Y.Y.009/026
स चात्मा सर्वभूतानां चेतोमात्रस्वरूपकः।
B.Y.Y.009/036
अष्टाङ्गेन तु योगेन उपास्यात्मा विमुच्यते।
B.Y.Y.009/037
उपास्यं परमं ब्रह्म आत्मा ह्यत्र प्रतिष्ठितः।
B.Y.Y.009/050
सर्वात्मा सर्वभावस्तु आत्मा तेन निगद्यते।
B.Y.Y.009/051
तत्सवितुर्वरेण्यं च चेतनात्मा महेश्वरः।
B.Y.Y.009/061
भर्गस्तु पुरुषो ह्यात्मा ईश्वराख्यः शुचिस्तथा।
B.Y.Y.009/088
सूर्य आत्मा तु जगतः प्राणाख्यो हृदि संस्थितः।
B.Y.Y.009/101
यत्रासौ तिष्ठति पुरुषोऽव्ययात्मा।
B.Y.Y.009/110
त्रिरात्मानं तैजसं च सर्वं पश्येत्तमव्ययम्।
B.Y.Y.009/126
चेतोत्मा धाममात्रं तु निर्भासं चात्मभासकम्।

B.Y.Y.009/150
आत्मानं च तथान्नं च दातारं चैव तारयेत्।
B.Y.Y.009/155
एवं वेत्ति य आत्मानमेकधा संप्रतिष्ठितम्।
B.Y.Y.009/156
एक एव भवेदात्मा पञ्चधाऽवस्थितस्तु सः।
B.Y.Y.009/171
एतद्यो न विजानाति मार्गद्वितयमात्मनः।
B.Y.Y.009/173
तस्य मध्यगतो ह्यात्मा रश्मिभिः परिवारितः।
B.Y.Y.009/175
तत्प्रदेशस्थितो ह्यात्मा चेतनः सर्वतो विभुः।
B.Y.Y.009/185
मनसश्च परा बुद्धिर्बुद्धेरात्मा महान् परः।
B.Y.Y.009/192
धारयेत्तत्र चात्मानं धारणां धारयन् बुधः।
B.Y.Y.009/194
मण्डलं तस्य मध्यस्थ आत्मा दीप इवाचलः।
B.Y.Y.011/045
स्वकर्मणामनुष्ठानात् सम्यगात्मनि दर्शनात्।
B.Y.Y.011/050
ध्यानेनात्मनि संपश्येद् गतिमस्यान्तरात्मनः।
B.Y.Y.011/052
ध्यानेनात्मनि पश्येच्च सर्वांश्च सुसमाहितः।
B.Y.Y.011/052
पश्यन् हि योगयुक्तात्मा मुनिर्मोक्षपरायणः।
B.Y.Y.012/013
आत्मानं भूषयेन्नित्यं भोजनाच्छादनादिभिः।
B.Y.Y.012/038
तथा चात्मगुणैर्युक्त आत्मोपासनतत्परः।
H.P.J.001/003
स्वात्मन्यारमते इति स्वात्मारामः।
H.P.J.001/040
आत्मध्यायीति। आत्मानं ध्यायतीत्यात्मध्यायी।
H.P.J.003/052
आत्मनो विभुत्वे खेचरीमुद्रायां...तत्त्वमित्युक्तम्।
H.P.J.003/077
अमृतात्मा स्थितो नित्यं तालुमूले च चन्द्रमाः।
H.P.J.003/109
...गङ्गायमुनयोर्मध्ये ग्रहणं विष्णोर्हरेर्व्यापकस्यात्मनो वा...।

H.P.J.004/001
कला नादैकदेशः, ता आत्मा स्वरूपं यस्य स तथा...।
H.P.J.004/005
...तद्वदात्मा च मनश्चात्ममनसी तयोरात्ममनसोरक्यम्...।
H.P.J.004/005
आत्मनि धारितं मन आत्माकारं सदात्मसाम्यं भजति...।
H.P.J.004/005
...तादृशमात्ममनसोरैक्यं समाधिरभिधीयते...।
H.P.J.004/006
...समरसत्वम् एकाकारत्वं मनसश्च आत्मनि स्थितस्य...।
H.P.J.004/006
आत्मनि स्थितस्य मनसः आत्माकारता लयः...।
H.P.J.004/009
तत्त्वदर्शनमात्मापरोक्षानुभवः दुर्लभम्।
H.P.J.004/015
...ज्ञानमात्मापरोक्षानुभव कुतः सम्भवति? न कुतोऽपि।
H.P.J.004/015
'ब्रह्मणे त्वा महस ओमित्यात्मानं युञ्जीत'।
H.P.J.004/015
'ओमित्येव ध्यायथ आत्मानम्' इत्याद्याः श्रुतयः।
H.P.J.004/015
युञ्जन्नेवं सदात्मानं योगी नियतमानसः।
H.P.J.004/015
येनात्मानं प्रपश्यन्ति भानुमन्तमिवेश्वरम्।
H.P.J.004/015
तपसा भावितात्मानो योगिनः संयतेन्द्रियाः।
H.P.J.004/015
...सकलमलरहितेनान्तःकरणेनात्मनि...।
H.P.J.004/015
एष सर्वेषु भूतेषु गूढोऽत्मा न प्रकाशते।
H.P.J.004/015
शाब्दापरोक्षवादिना त्वयाप्यात्मापरोक्षे मनआदीनां...।
H.P.J.004/015
प्रमाणान्तरव्यावृत्तौ तात्पर्यकल्पनं चात्मापरोक्षो शब्दस्य...।
H.P.J.004/015
...योगजन्यसंस्कारसचिवमनोमात्रगम्य आत्मेति सिद्धम्।
H.P.J.004/015
...व्यवहितविप्रकृष्टसूक्ष्मार्थमात्मानमपि यथार्थं पश्यन्ति।
H.P.J.004/017
रात्रिंदिवं आत्मा स्वरूपं यस्य स रात्रिंदिवात्मकस्तं...।

H.P.J.004/018
यद्वा शं सुखरूपो भवति...शम्भुरात्मा तस्येयं शाम्भवी।
H.P.J:004/027
भस्मीभूतो रसः, ब्रह्मरन्ध्रे लीनो वायुश्च मृतः स्वयमात्मना...।
H.P.J.004/038
...चिदानन्दस्वरूपिण्यात्मनि चित्तलयानन्दो भवेत् स्यात्।
H.P.J.004/042
दिवा सूर्य सञ्चारे लिङ्गं सर्वकारणमात्मानम्।
H.P.J.004/042
'एतस्मादात्मन आकाशः सम्भूतः' इत्यादिश्रुतेः।
H.P.J.004/042
ध्यानोपहार एवात्मा ध्यानमस्य महार्चनम्।
H.P.J.004/042
विना तेनेतरेणायमात्मा लभ्यत एव नो।
H.P.J.004/042
सर्वदा सर्वस्मिन् काले लिङ्गम् आत्मानं पूजयेद्...।
H.P.J.004/048
...शिवस्य सुखरूपस्यात्मनो वा स्थानमस्तीति शेषः।
H.P.J.004/055
आत्ममध्ये स्वस्वरूपे च खं पूर्णं ब्रह्म कुरु।
H.P.J.004/055
खमिव पूर्णं ब्रह्म खं तन्मध्ये आत्मानं स्वस्वरूपं कुरु।
H.P.J.004/058
आत्मनि कर्तृत्वभोक्तृत्वसुखित्वदुःखित्वसजातीय-विजातीय...।
H.P.J.004/058
...तस्मान्निष्क्रान्तो निर्विकल्पः आत्मा तमाश्रित्य...।
H.P.J.004/059
...तत्त्वे आत्मनि सन्धायमानं धार्यमाणं मनो...।
H.P.J.004/062
...केवलस्यात्मनो भावः कैवल्यमवशिष्यते।
H.P.J.004/063
...समाधिपरिशीलनशुद्ध आत्मान्तःकरणं येषां ते...।
H.P.J.004/064
...मनोन्मन्यै तुर्यावस्थायै चिच्चैतन्यमात्मा स्वरूपं...।
H.P.J.004/072
द्वितीयायां घटावस्थायां वायुः प्राणः घटीकृत्य आत्मना...।
H.P.J.004/100
तद्विष्णोर्विभोरात्मनः परममन्तःकरणवृत्त्युपाधि...।
H.P.J.004/102
... सर्ववृत्तिक्षया स्वरूपावस्थितो यः स आत्मेत्यर्थः।
H.P.J.004/107
सकलवृत्तिनिरोधे आत्मनः स्वरूपावस्थानात्।
H.P.J.004/109
...आत्मानं देहं न परं पुरुषान्तरं वेत्तीति सर्वत्रान्वेति।
H.P.J.004/109
'आत्मा देहे धृतौ जीवे स्वभावे परमात्मनि'...।
H.P.J.004/113
उपसर्गाः प्रवर्तन्ते दृष्टा ह्यात्मनि योगिनः।
H.P.J.004/114
तथाहि-'आत्मा वा अरे द्रष्टव्यः श्रोतव्यो...।
V.S.001/018
दृष्ट्वा मां सुप्रसन्नात्मा कृपयेदमवोचत।
V.S.001/023
आभ्यन्तरं तु बुद्ध्यैव बुद्ध्यानुष्ठानमात्मनि।
V.S.001/031
ज्ञानं योगात्मकं विद्धि योगश्चात्मनि तिष्ठति।
V.S.001/069
सीवन्यामात्मनः पार्श्वे गुल्फौ निक्षिप्य पादयोः।
V.S.003/053
सदाऽऽत्मा राजते तत्र यथा व्योम्नि दिवाकरः।
V.S.003/056
आकाशे परमानन्दे स्वात्मानं योजयेद्धिया।
V.S.003/059
यद्यत् पश्यति तत् सर्वं पश्येदात्मवदात्मनि।
V.S.003/060
तेषामात्मन्यनुष्ठानं मनसा यद्वहिर्विना।
V.S.003/072
तस्मादर्धाङ्गुलं विद्धि भ्रुवोरन्तरमात्मनः।
V.S.004/002
यमादिगुणसंयुक्ते मनसः स्थितिरात्मनि।
V.S.004/031
सोऽहमात्मनि विज्ञानं ध्यानं तत् सगुणं स्मृतम्।
V.S.004/039
भ्रुवोर्मध्ये तथाऽऽत्मानं भारूपं सर्वकारणम्।
V.S.004/049
आत्मानं सर्वजगतः पुरुषं हेमरूपिणम्।
V.S.004/053
सोऽहमात्मेति या बुद्धिः सा च ध्याने प्रशस्यते।

V.S.004/060
ध्यायन् यथा यथाऽऽत्मानं तत्समाधिस्तथा तथा।
V.S.004/060
ध्यानेनात्मनि संस्थाप्य नान्यथाऽऽत्मा यतो भवेत्।
V.S.004/061
ध्यायन्नात्मानमानन्दं सत्यज्ञानमनन्तकम्।
V.S.004/062
ध्यायन्नात्मानमत्रैव समाधिं समवाप्नुयात्।
V.S.004/064
आत्मानं हृदयाब्जस्थममृताप्लुतदेहिनम्।
V.S.004/065
ध्यायन्नात्मानमत्रैव समाधिं समवाप्नुयात्।
V.S.004/066
ध्यायन्नात्मानमत्रैव समाधिं समवाप्नुयात्।
V.S.005/002
यद्यात्मा निर्गुणः शुद्धः सदानन्दोऽजरोऽमरः।
V.S.005/004
तस्यैव नित्यशुद्धस्य सदानन्दमयात्मनः।
V.S.005/006
भ्रान्त्यारूढः स एवात्मा जीवसंज्ञस्तथा भवेत्।
V.S.005/011
तुरीयाख्ये भवेदात्मा विनष्टो भवभावतः।
V.S.005/012
सूक्ष्मे लिङ्गशरीरेऽस्मिन्नवच्छिन्नात्मनः सदा।
V.S.006/003
विनिश्चित्यात्मनः कालं बाह्याभ्यन्तरलक्षणैः।
V.S.006/021
तस्यात्मनि महादेवः प्रकाशयति सन्ततम्।
V.S.006/021
किं चात्मा योगिनां साक्षान्महादेवो हृदि स्थितः।
V.S.006/025
प्राणसंयमनं कृत्वा पूर्वमात्मविशुद्धये।
V.S.006/030
प्रणवं व्याहरन् वाचा यस्त्यजेत् कायमात्मनः।
V.S.006/041
त्र्यम्बकेन विधानेन यजेदात्मनि चेतसा।
V.S.006/042
मृतसंजीविनीं तात रुद्रमेवात्मनि स्मरेत्।
V.S.006/043
त्र्यम्बकेत्यृचा चान्यैर्यजेत् स्वात्मनि संस्थितम्।
V.S.006/044
सर्वभूतेषु चात्मानं सर्वभूतानि चात्मनि।
V.S.006/046
सर्वभूतस्थमात्मानं परमानन्दविग्रहम्।
V.S.006/046
स्वात्मन्यस्थितं वापि यः पश्यति स पश्यति।
V.S.006/048
तस्मात् स्वात्मानमद्वैतं परमानन्दविग्रहम्।
V.S.006/049
यस्तु स्वात्मन्यशक्तश्चेद्यजेद्वाह्येषु सर्वदा।
Y.S.188
यद्यत्पश्यति चक्षुर्भ्यां तत्तदात्मनि भावयेत्।
Y.S.189
यद्यज्जिघ्रति नासाभ्यां तत्तदात्मनि भावयेत्।
Y.S.190
जिह्वया यद्रसयति तत्तदात्मनि भावयेत्।
Y.S.191
त्वचा यद्यत्संस्पृशति तत्तदात्मनि भावयेत्।

आत्मनिवेदन

H.P.J.004/114
अर्चनं वन्दनं दास्यं सख्यमात्मनिवेदनम्।

आत्मपूजन

H.P.J.004/042
ध्यानमेवात्मपूजनम्। तदुक्तं वासिष्ठे-।

आत्मप्रतीति

H.P.J.004/114
न वा यदि...तस्य शास्त्रं नात्मप्रतीतिर्न गुरुर्न मोक्षः।

आत्मप्रद

H.P.J.001/004
अपि चात्मप्रदं योगं व्याकरोन्मतिमान् स्वयम्।

आत्मभावना

H.P.J.004/015
योगिनां तु योगबलेनान्तकालेऽप्यात्मभावनया मोक्ष...।

आत्मयज्ञ

B.Y.Y.009/123
एवंविधं चिन्तयेत्तु आत्मयज्ञे ह्युपस्थिते।

B.Y.Y.009/148
एवं सर्वाणि भूतानि आत्मयज्ञमुपासते।

आत्मभासक

B.Y.Y.009/126
चेतोत्मा धाममात्रं तु निर्भासं चात्मभासकम्।

आत्मयाजिन्

V.S.006/043
आत्मयाजी भवेत् सोऽपि सम्यग्विद्वद्भिर्गीरतम्।
V.S.006/044
संपश्यन्नात्मयाजी स्यादिति स्वायम्भुवोऽब्रवीत्।

आत्मरति

H.P.J.001/003
तथा च श्रुतिः-'आत्मक्रीड आत्मरतिः...।

आत्मवत्

V.S.003/059
यद्यत् पश्यति तत् सर्वं पश्येदात्मवदात्मनि।

आत्मविचिन्तन

B.Y.Y.011/041
नियमानामनुष्ठानं सम्यगात्मविचिन्तनम्।

आत्मविद्

B.Y.Y.006/025
सन्ध्यात्रयं तु कर्तव्यं द्विजेनात्मविदो सदा।
B.Y.Y.005/007
तच्छुभ्रं ज्योतिषां ज्योतिस्तद्यदात्मविदो विदुः।

आत्मवेदन

V.S.005/014
कर्मक्षयादात्मशुद्धिः शुद्धेनैवात्मवेदनम्।

आत्मशुद्धि

V.S.005/014
कर्मक्षयादात्मशुद्धिः शुद्धेनैवात्मवेदनम्।

आत्मसंस्कार

H.P.J.004/002
सम्प्रज्ञातसमाधावनुभूतात्मसंस्कारस्य निरोधसंस्कारस्य...।

आत्मसाक्षात्कार

H.P.J.001/048
चित्तस्थैर्ये संयमादात्मसाक्षात्कारो भवतीत्यर्थः।
H.P.J.003/053
ज्ञानजनकमलौकिकाबाधितात्मसाक्षात्कारजनकं...।
H.P.J.004/015
...भावनाजन्यत्वेनात्मसाक्षात्कारस्याप्रमात्वप्रसङ्गः।
H.P.J.004/015
तत्रोपदेशमन्तरेणैवात्मसाक्षात्कारवन्तो बभूवुः।
H.P.J.004/016
...सहकृतेनान्तःकरणेनाबाधितात्मसाक्षात्कारो भवति...।
H.P.J.004/018
चिदभिव्यक्तिस्थानत्वाद् ध्यानेनात्मसाक्षात्कारहेतुत्वाच्च।
H.P.J.004/114
आत्मसाक्षात्कारद्वारा मोक्षहेतुत्वम्।
H.P.J.004/114
...साधनात्मसाक्षात्कारहेतुतया श्रवणमनननिदिध्यासना...।
H.P.J.004/114
तस्यापि तत्परिपाकरूपसमाधिनात्मसाक्षात्कारद्वारा...।
H.P.J.004/114
क्रियायोगश्च परम्परया समाधिनात्मसाक्षात्कारद्वारैव...।

आत्मसुख

H.P.J.004/075
...सहजानन्दसम्भवः सहजानन्दः स्वाभाविकमात्मसुखं...।
Y.T.001
सन्दर्शितस्वात्मसुखावबोधे।

आत्मस्थ

V.S.006/045
आत्मस्थं परमात्मानं परमानन्दविग्रहम्।

आत्मस्वरूप

H.P.J.004/037
...योगिभिरिति पदमात्मस्वरूपं शून्याशून्यविलक्षणं...।
H.P.J.004/041
...पदं परमं सर्वोत्कृष्टं वस्तु आत्मस्वरूपं एति प्राप्नोति।
V.S.004/019
ध्यानमात्मस्वरूपस्य वेदनं मनसा भवेत्।

आत्माकार

H.P.J.004/005
आत्मनि धारितं मन आत्माकारं सदात्मसाम्यं भजति...।
H.P.J.004/006
...आत्माकारपरिणामेनात्माकारत्वम्।
H.P.J.004/006
इत्थं चात्माकारमनोवृत्तेः स्थिरीभावः समाधिरभिधीयत...।
H.P.J.004/006
आत्मनि स्थितस्य मनसः आत्माकारता लयः...।
H.P.J.004/059
...विलीयते आत्माकारं भवति।
H.P.J.004/062
...विलयं याति सच्चिदानन्दरूपात्माकारं भवति।

आत्माकारवृत्ति

H.P.J.004/057
...चिन्तयेत् परवैराग्येणात्माकारवृत्तिमपि परित्यजेत्।

आत्मानुभव

H.P.J.004/063
...आत्मानुभवस्तेनान्विता युक्ताः।

आत्माराम

H.P.J.004/015
आत्मारामः सदा पूर्णः सुखमात्यन्तिकं गतः।

आत्यन्तिकनिवृत्ति

H.P.J.004/002
...आत्यन्तिकनिवृत्तावात्यन्तिकस्वरूपावस्थानं...।

आदर

B.Y.Y.002/058
भक्त्या श्रद्धादराभ्यां च तस्य विष्णुः प्रसीदति।
H.P.J.003/130
आदरश्चावहिततया करणम्।
Y.S.170
तस्मात् स्त्रीणां सङ्गवर्जं कुर्यादभ्यासमादरात्।

आदि

V.S.004/021
अत्यच्छममलं नित्यमादिमध्यान्तवर्जितम्।
B.Y.Y.002/142
प्रणवो ह्यादिः सर्गस्य अन्तो मध्यस्तथैव च।

आदित्य

B.Y.Y.001/040
आदित्यैर्वसुभी रुद्रैस्तेन च्छन्दांसि तानि।
B.Y.Y.002/015
उद्गीथश्च तथादित्यो हंसो नारायणो विभुः।
B.Y.Y.002/022
तुर्ये प्राणे तथाऽऽदित्ये त्रिषु चैव प्रतिष्ठितः।
B.Y.Y.002/070
अग्निर्वायुस्तथादित्यस्तिस्रो मात्राः प्रकीर्तिताः।
B.Y.Y.002/098
प्राणोह्यग्निस्तथादित्यस्त्रिभोक्ता इति स स्मृतः।
B.Y.Y.002/123
हृदि ध्यानं सदा यस्मादादित्योद्गीथमेव च।
B.Y.Y.003/014
अग्निर्वायुस्तथादित्यो बृहस्पत्याप एव च।
B.Y.Y.006/006
आदित्यरक्षणार्थं तु सायंप्रातर्दिने दिने।
B.Y.Y.006/023
हृद्याकाशगता सूक्ष्मा आदित्यरश्मिरेखया।
B.Y.Y.007/051
अथोपतिष्ठेदादित्यमूर्ध्वं पुष्पान्वितं जलम्।
B.Y.Y.007/081
वसून् रुद्रांस्तथादित्यान् नमस्कारस्वधान्वितान्।
B.Y.Y.009/018
यदादित्यगतं तेजो जगद्भासयतेऽखिलम्।
B.Y.Y.009/025
स एवाऽऽदित्यरूपेण बहिर्नभसि राजते।
B.Y.Y.009/057
आदित्यान्तर्गतं भर्गः सेव्यते वै मुमुक्षुभिः।
B.Y.Y.009/060
योऽसावादित्ये पुरुषः सोऽसावहम्।
B.Y.Y.009/061
सर्वस्य धातारमचिन्त्यरूपमादित्यवर्णं तमसः...।
B.Y.Y.009/086
अग्नौ प्रास्ताहुतिः सम्यगादित्यमुपतिष्ठते।
B.Y.Y.009/086
आदित्याज्जायते वृष्टिर्वृष्टेरन्नं ततः प्रजाः।

B.Y.Y.009/090
आदानात् सर्वभूतानामादित्य इति कीर्तितः।
B.Y.Y.009/115
स सत्यज्योतिर्ब्रह्मा च आदित्यश्च निगद्यते।
B.Y.Y.009/119
ब्रह्मणः परमं ब्रह्म आदित्यादित्य एव हि।
B.Y.Y.009/138
प्राणस्त्वग्निस्तथाऽऽदित्यस्त्रिभोक्ता एवमेव तत्।
B.Y.Y.009/156
आदित्ये हृदये चैवमग्नौ व्योम्नि तथा परे।
B.Y.Y.009/157
आदित्ये चैव हृदये चैकीभूतं विचिन्तयेत्।
B.Y.Y.009/158
आदित्यो ब्रह्म इत्येतन्मित्राद्युपनिषत्सु च।
B.Y.Y.010/004
उपस्थानं स्वकैर्मन्त्रैरादित्यस्य तु कारयेत्।
B.Y.Y.010/006
उदगादित्ययं मन्त्र आकृष्णेनेति वै ऋचा।
V.S.004/049
अथवा मण्डले पश्येदादित्यस्य महाद्युतेः।
V.S.006/038
वह्न्यादित्यशशाङ्कानां मण्डलैश्च समन्विते।

आदित्यपुराण

H.P.J.004/015
आदित्यपुराणे-'योगात् सञ्जायते ज्ञानं योगो मय्येकचित्तता'।

आदित्यमण्डल

B.Y.Y.004/028
आदित्यमण्डलान्तस्था ब्रह्मलोकगताथवा।
V.S.004/066
आदित्यमण्डलं देवं हिरण्मयतनुं हरिम्।

आदिनाथ

H.P.J.001/001
...तावदाचरति-श्रीआदिनाथायेत्यादिना।
H.P.J.001/001
तस्मै श्रीआदिनाथाय नमोऽस्त्वित्यन्वयः।
H.P.J.001/001
आदिश्चासौ नाथश्च आदिनाथः सर्वेश्वरः।
H.P.J.001/001
श्रीमानादिनाथः तस्मै श्रीआदिनाथाय।
H.P.J.001/001
शिव...श्रीआदिनाथः तस्मै श्रीआदिनाथाय।
H.P.J.001/001
श्रीआदिनाथायेत्यत्र यणभावस्तु...।
H.P.J.001/001
...असंहितपाठस्वीकारापेक्षया श्रीआदिनाथायेति...।
H.P.J.001/001
येन आदिनाथेन उपदिष्टा गिरिजायै हठयोगविद्या...।
H.P.J.001/001
गिरिजायै आदिनाथकृतो हठविद्योपदेशो...।
H.P.J.001/001
...हठयोगप्रवर्तकश्रीमदादिनाथ-नमस्कारलक्षणं...।
H.P.J.001/005
आदिनाथः शिवः सर्वेषां नाथानां प्रथमो नाथः।
H.P.J.001/005
मत्स्येन्द्राख्यश्च आदिनाथशिष्यः।
H.P.J.001/005
...कृपालुरादिनाथो जलेन प्रोक्षितवान्।
H.P.J.001/005
...कदाचिदादिनाथः कस्मिंश्चिद्...।
H.P.J.001/005
कदाचिदादिनाथाल्लब्धयोगस्य...मत्स्येन्द्रनाथस्य...।
H.P.J.003/008
आदिनाथेन शम्भुनोदितं कथितम्।
H.P.J.003/013
इयं महामुद्रा महासिद्धैरादिनाथादिभिः प्रदर्शिता प्रकर्षेण...।
H.P.J.003/128
आदिनाथेन सर्वेश्वरेण शम्भुना शं सुखं...शम्भुस्तेन।
H.P.J.004/066
श्रीआदिनाथेन शिवेन कथिताः प्रोक्ताः पादेन...।
Y.S.030
आदिनाथेन सङ्केता अष्टकोटि प्रकीर्त्तिताः।
Y.S.031
भगवन्नादिनाथः सः किं रूपः कः स उच्यताम्।
Y.S.032
महादेवस्य नामानि आदिनाथादिकान्यपि।

Y.S.041
अयमेकी हि सङ्केतः आदिनाथेन भाषितः।
Y.S.067
आदिनाथेन सम्प्रोक्तं यदासनमिहोच्यते।

आदिसर्ग

B.Y.Y.004/011
तपसा सुसमुद्धृत्य आदिसर्गे स्वयंभुवः।

आद्यराशि

V.S.005/050
दिवसस्याद्यराशौ च वायूदयविपर्यये।

आधार

H.P.J.001/010
मन्त्रयोगकर्मयोगादियुक्तास्तेषामाधारभूतः कमठः...।
H.P.J.001/010
...विश्वाधारः कमठः...निखिलयोगिनामाधारो हठ...।
H.P.J.002/026
आधारस्याकुञ्चनं...जलमन्तः प्रविशेत...सङ्कोचनं...।
H.P.J.002/047
अपानमिति। ...आधाराकुञ्चनेन प्राणं प्राणवायुं...।
H.P.J.003/001
यथा यद्वदाधार आश्रयस्तथा तद्वत्।
H.P.J.003/073
...अङ्गुष्ठाधारादिब्रह्मरन्ध्रान्तास्तेषां बन्धनं बन्धनकारकम्।
H.P.J.003/073
तेष्वाधारेषु धारणायाः फलविशेषस्तु गोरक्षसिद्धान्तादवगन्तव्यः।
H.P.J.003/073
षोडशाधारबन्धनं षोडशसङ्ख्याका ये आधारा...।
H.P.J.003/109
गङ्गायमुनयोराधाराधेयभावेन...गङ्गायमुनयोरभेदेन...।
H.P.J.004/023
...यस्मिन्नाधारे मनो विलीयते पवनस्तत्र तस्मिन्नाधारे...।
H.P.J.004/023
यत्र यस्मिन्नाधारे पवनो लीयते तत्र तस्मिन्नाधारे मनो...।
H.P.J.004/036
अन्तः आधारादिब्रह्मरन्ध्रान्तेषु चक्रेषु मध्ये...।
H.P.J.004/052
...योगिनोऽभ्यासाद् यत्र यस्मिन्नाधारे वायुःप्राणो...।

V.S.004/023
सर्वाधारं जगद्रूपममूर्तमजमव्ययम्।
Y.T.007
उत्थापिताधारहुताशनोल्के-।

आधारबन्धन

H.P.J.004/072
...जालन्धरबन्धे-'मध्यचक्रमिदं ज्ञेयं षोडशाधारबन्धनम्'।

आधारशक्ति

H.P.J.001/027
...कुण्डलिन्या आधारशक्तेः प्रबोधं निद्राभावं...चन्द्र...।
H.P.J.001/048
...शक्तिप्रभावाच्छक्तिराधारशक्तिः कुण्डलिनी तस्या...।
H.P.J.002/075
कुम्भकात् कुम्भकाभ्यासात् कुण्डली आधारशक्तिस्तस्या...।
H.P.J.003/001
कुण्डल्याधारशक्तिराश्रयः।
H.P.J.003/012
तथा कुण्डल्याधारशक्तिः सहसा शीघ्रमेव ऋज्वी सम्पद्यते...।
H.P.J.004/064
सषुम्ना मध्यनाडी तस्यै कुण्डलिन्यै आधारशक्त्यै...।

आधारस्थान

H.P.J.003/074
मूलस्थानमाधारभूतमाधारस्थानं समाकुञ्च्य सम्यगाकुञ्च्य...।

आधाराकुञ्चन

H.P.J.002/046
...अधःप्रदेशादाकुञ्चनेनाधाराकुञ्चनेन मूलबन्धेनेत्यर्थः।

आधि

H.P.J.003/051
...यद्वा निर्गता विविधा त्रिविधा आधयो...।

आधिदैविक

B.Y.Y.002/012
अध्यात्मामधिभूतामथाधिदैवीं विजानीयात्।
H.P.J.001/010
...आध्यात्मिकाधिभौतिकाधिदैविकभेदेन त्रिविधाः।

H.P.J.001/010

आधिदैविकं ग्रहादिजनितम्।

आधिभौतिक

H.P.J.001/010

...आध्यात्मिकाधिभौतिकाधिदैविकभेदेन त्रिविधाः।

H.P.J.001/010

आधिभौतिकं व्याघ्रसर्पादिजनितम्।

आधेय

H.P.J.003/109

गङ्गायमुनयोराधाराधेयभावेन...गङ्गायमुनयोरभेदेन...।

आध्यात्मतत्वज्ञ

B.Y.Y.002/011

पाशुपताश्च वदन्ति हि साङ्ख्याश्चाध्यात्मतत्त्वज्ञाः।

आध्यात्मिक

H.P.J.001/010

...आध्यात्मिकाधिभौतिकाधिदैविकभेदेन त्रिविधाः।

H.P.J.001/010

तत्राध्यात्मिकं द्विविधम्।

H.P.J.004/075

...दुःखं तज्जन्या वेदना आध्यत्मिकापि च जरा...।

B.Y.Y.002/036

ओंकारं यस्त्वभिध्यायेदाध्यात्मिक इति स्मृतः।

आनन्द

B.Y.Y.002/051

आनन्दं तत् परं ब्रह्म तत् प्रविश्यामृती भवेत्।

B.Y.Y.002/053

आनन्दं ब्रह्मणो विद्वान् न बिभेति कुतश्चन।

B.Y.Y.002/094

आनन्दश्च तथा प्राज्ञं त्रिधा तृप्तिं निबोधत।

B.Y.Y.002/107

विष्णुर्निरञ्जनं शान्तमानन्दं सर्वदेहिनाम्।

B.Y.Y.002/110

सर्वमात्राविनिर्मुक्तमानन्दं ब्रह्म निष्कलम्।

B.Y.Y.009/131

अन्नं प्राणो मनश्चैव विज्ञानानन्द एव च।

H.P.J.002/012

आनन्दो जायते चात्र निद्रा घूर्णिस्तथैव च।

H.P.J.002/068

...योगीन्द्राणां चित्ते काचिदनिर्वाच्या आनन्दे लीला...।

H.P.J.003/093

...सुखेनैवानन्देनैवासीनयोरुपविष्टयोः क्षणाद्रत्युत्सव...।

H.P.J.004/030

...अनिर्वाच्य आनन्दः सम्प्रवर्तते सम्यक् प्रवृत्तो भवति।

H.P.J.004/030

अनिर्वाच्यानन्दाविर्भावे जीवन्मुक्तिसुखं भवत्येवेति भावः।

H.P.J.004/038

...चिदानन्दस्वरूपिण्यात्मनि चित्तलयानन्दो भवेत् स्यात्।

H.P.J.004/038

...न तु चित्तलयानन्दरूपफलांश इति भावः।

H.P.J.004/071

...तथा आनन्देन पूर्णे हृदये योगवान् योगी दिव्यो...।

H.P.J.004/073

...ब्रह्मानन्दस्य सूचको ज्ञापकः।

H.P.J.004/075

चित्तानन्दं नादविषयान्तःकरणवृत्तिजन्यं सुखं...।

H.P.J.004/081

एतेन नादानुसन्धानानन्दो गुरुगम्य एवेति सूचितम्।

H.P.J.004/081

...योगशास्त्रप्रसिद्धमेकं मुख्यमानन्दमाह्लादमेकोऽनन्यः...।

H.P.J.004/083

...चित्तचाञ्चल्यं जित्वाऽभिभूय सुखी स्वानन्दी भवेत्।

V.S.001/011

आनन्दमजरं नित्यं परमानन्दमीश्वरम्।

V.S.001/017

आनन्दमजरं गुह्यं तन्मे ब्रूहि पितामह।

V.S.004/023

आनन्दमजरं नित्यं सदसत् सर्वकारणम्।

V.S.004/061

ध्यायन्नात्मानमानन्दं सत्यज्ञानमनन्तकम्।

आनन्दकरी

H.P.J.002/034

सदैव सर्वदैवानन्दकरी सुखकरी।

आनन्दजनक

H.P.J.004/070

आनन्दयतीत्यानन्दः आनन्दजनकः क्वणो...।

आनन्दभुक्
B.Y.Y.002/092
आनन्दभुक् तथा प्राज्ञ एक एव त्रिधा भवेत्।

आनन्दलीला
H.P.J.002/068
...क्रीडा आनन्दलीला जातोत्पन्ना भवति।

आनन्दी
V.S.003/041
तदानन्दी भवेद्देही वायुस्तेन जितो भवेत्।

आनुषङ्गिक
H.P.J.001/002
सिद्धयस्त्वानुषङ्गिक्यः।

आन्तरचिन्तन
H.P.J.004/057
तथैव बाह्यचिन्ताकरणवदान्तरचिन्तनमान्तराणां...।

आपादतलमस्तक
B.Y.Y.002/116
उच्चार्यमाणः सर्वत्र आपादतलमस्तकम्।
H.P.J.004/053
पादतलमस्तकमभिव्याप्येत्यापादतलमस्तकं...।
V.S.004/034
तापयन्तं स्वकं देहमापादतलमस्तकम्।

आपूरण
V.S.003/021
बाह्यादापूरणं वायोरुदरे पूरकः स्मृतः ।

आभ्यन्तर
B.Y.Y.007/190
अथाभ्यन्तरशुद्ध्यर्थं प्राणायामान् समाचरेत्।
H.P.J.004/109
...शङ्खदुन्दुभिजलधिजीमूतादिनिनादं बाह्यमाभ्यन्तरं...।
H.P.J.004/114
यावत् प्रस्यन्दते चित्तं बाह्याभ्यन्तरवस्तुषु।
V.S.001/022
बाह्यमाभ्यन्तरं चेति प्रत्येकं मुक्तिसाधनम्।
V.S.001/023
आभ्यन्तरं तु बुद्ध्यैव बुद्ध्यानुष्ठानमात्मनि।
V.S.001/024
तयोराभ्यन्तरं कुर्यान्नित्यकर्म यथाविधि।
V.S.001/051
शौचं च द्विविधं प्रोक्तं बाह्यमाभ्यन्तरम् तथा।
V.S.003/057
प्रत्याहारादि चत्वारि शृणुष्वाभ्यन्तराणि च।
V.S.005/007
भोग्यमाभ्यन्तरं बाह्यं सुखादि च घटादि च।
V.S.005/016
चिह्नैराभ्यन्तरैर्बाह्यैर्ज्ञात्वा गच्छेद्यथारुचि।
V.S.005/021
तत्राभ्यन्तरचिह्नानि वायुचारवशात् शृणु।
V.S.006/003
विनिश्चित्यात्मनः कालं बाह्याभ्यन्तरलक्षणैः।

आभ्यन्तरचिन्तन
H.P.J.004/057
सर्वचिन्तां बाह्याभ्यन्तरचिन्तनं परित्यज्य किञ्चिदपि न...।

आभ्यन्तरयोग
H.P.J.003/100
यदाभ्यन्तरयोगः स्यात् तदा योगीति गीयते।

आभ्यन्तरविषय
H.P.J.004/093
सर्वेषां बाह्याभ्यन्तरविषयाणां या चिन्ता चिन्तनं...।

आमय
H.P.J.002/027
...सकलाः सर्व आमया रोगा बस्तिकर्मणः...।
H.P.J.002/034
...ते दोषाश्च वातादय आमयाश्च रोगास्तेषां...।
H.P.J.002/058
...येषां ते गुल्मप्लीहादिकास्तान्, रोगानामयान्...।
H.P.J.003/106
आमयो रोगजन्यं दुःखं दुःखमात्रोपलक्षणं...।

आमुष्मिक
H.P.J.004/009
विषया ऐहिका दारादय आमुष्मिकाः सुधादयस्तेषां...।

आमोद
H.P.J.001/013
धूपामोदादिसुरभि कुसुमोत्करमण्डितम्।
H.P.J.004/024
कुसुमामोदवन्मिश्रे तिलतैले इव स्थिते।

आमोघ
H.P.J.003/031
पुनः कीदृशं पापानामोघः पूरः समूह इति यावत्।

आयमन
B.Y.Y.004/010
प्राणस्यायमने चैव विनियोग उदाहृतः।
B.Y.Y.008/045
प्राणस्यायमनं कृत्वा आचमेत् प्रयतोऽपि सन्।
H.P.J.002/071
प्राणस्य शरीरान्तः सञ्चारिवायोरायमनं...प्राणायामः।

आयास
H.P.J.001/042
...इत्यादिवक्ष्यमाणमूलबन्धादिष्वायासस्तं विनैव...।

आयाम
H.P.J.002/071
प्राणस्य...सञ्चारिवायोरायमनं निरोधनमायामः प्राणायामः।
H.P.J.002/071
...'प्राणः स्वदेहजो वायुरायामस्तन्निरोधनम्' इति।
H.P.J.003/113
चतुरङ्गुलविस्तारमायामं च तथाविधम्।

आयु
B.Y.Y.001/036
श्रेयश्च लभते सोऽपि धर्ममायुश्च विन्दति।
B.Y.Y.006/016
दीर्घमायुः स विन्देत सर्वपापैश्च मुच्यते।
H.P.J.004/017
तादृशकालमानेन जीवानामायुर्मानमस्ति।
H.P.J.004/017
यावद् ब्रह्मरन्ध्रे वायुर्लीयते तावद् योगिन आयुर्वर्धते।
V.S.003/036
अपानमूर्ध्वमाकृष्य वायुमायुर्विघातकम्।
V.S.005/028
ऋतुभिः षड्भिरब्दः स्यात्तच्छतं त्वायुरुत्तमम्।

आयुःक्षय
H.P.J.004/048
यद्वा सूर्यचन्द्रयोर्निरोधादायुःक्षयकारकः कालः...।
Y.S.169
आयुःक्षयो बिन्दुनाशादसामर्थ्यं च जायते।

आयुध
B.Y.Y.007/160
यस्येदमायुधं नास्ति स्वर्गसाधनमुत्तमम्।
H.P.J.003/050
...अन्तकरणं नाशनं शस्त्राणामायुधानामागमः...।

आयुर्विघात
V.S.003/046
आयुर्विघातकृत् प्राणस्त्वनेनाग्निकुलं गतः।

आरम्भ
H.P.J.004/069
अथ नादस्य चतस्रोऽवस्थाः प्राह-आरम्भश्चेति।
H.P.J.004/071
शून्ये हृदाकाशे य आरम्भो नादारम्भस्तस्मिन् सति...।
Y.S.020
आरम्भश्च घटश्चैव तथा परिचयः स्मृतः।
Y.S.176
एवमभ्यासयोगेन सिद्धिरारम्भसम्भवा।

आरम्भदिन
H.P.J.003/081
...प्रथमे दिने आरम्भदिने क्षणं क्षणमात्रं स्यात्।

आरम्भविवर्जित
V.S.006/059
समाधिः शून्यता प्रोक्ता सर्वारम्भविवर्जिता।
V.S.006/060
शून्यतामभ्यसेन्नित्यं सर्वारम्भविवर्जिताम्।

आरम्भावस्था
H.P.J.004/069
आरम्भावस्था घटावस्था परिचयावस्था निष्पत्त्यवस्था...।

H.P.J.004/070
तत्रारम्भावस्थामाह-ब्रह्मग्रन्थेरिति।

आराधन

B.Y.Y.002/057
कश्चिदाराधनाकामो विष्णोर्भक्त्या करोति वै।
B.Y.Y.002/057
तदाराधनसिद्ध्यर्थं प्रतिमां व्यञ्जिकां यथा।

आरोग्य

B.Y.Y.007/116
तस्मात् स्नानं निषेवेत श्रीपुष्ट्यारोग्यवर्धनम्।
H.P.J.001/017
आरोग्यं चित्तविक्षेपकरोगाभावः।
H.P.J.001/029
अरोगतामारोग्यं चकारान्नाडीवलनादिसाम्यं...।
H.P.J.001/064
योगाभ्यासिनो वयोविशेषारोग्याद्यपेक्षा...।
H.P.J.002/020
...प्राकट्यमारोग्यमरोगता नाडिशोधनाद्...।
H.P.J.002/028
दोषसाम्यरूपमारोग्यं कुर्यादित्यर्थः।
H.P.J.002/078
...अरोगस्य भावोऽरोगता आरोग्यं, बिन्दोर्धातोर्जयः...।
H.P.J.003/030
चकार आरोग्यबिन्दुजयादिसमुच्चयार्थः।

आरोहण

H.P.J.001/013
अत्युच्चे आरोहणे श्रमः...।

आर्जव

B.Y.Y.007/159
दमः शमार्जवं दानं सर्वेषां धर्मसाधनम्।
V.S.001/038
दयार्जवं मिताहारः शौचं चैव यमा दश।
V.S.001/049
प्रवृत्तौ वा निवृतौ वा एकरूपत्वमार्जवम्।

आर्त

V.S.001/057
आर्तेभ्यः श्रद्धया युक्तो दानमेतत् प्रकीर्तितम्।

आर्य

B.Y.Y.009/090
आर्यः स्वाम्यस्य जगतो ह्यर्यमा तेन चोच्यते।

आर्ष

B.Y.Y.001/012
आर्षं छन्दश्च मन्त्राणां दैवत्यं ब्राह्मणं तथा।
B.Y.Y.001/027
आर्षं छन्दश्च दैवत्यं विनियोगस्तथैव च।
B.Y.Y.001/031
यस्तु जानाति तत्त्वेन आर्षं छन्दश्च दैवतम्।
B.Y.Y.001/039
मन्त्रेण तस्य तत् प्रोक्तमृषिभावस्तदार्षकम्।
B.Y.Y.002/003
तेनोपास्तं ततस्तस्य ब्रह्मार्षेयं स्वयंभुवः।
B.Y.Y.004/002
आर्षं छन्दश्च दैवत्यं विनियोगश्च ब्राह्मणम्।
B.Y.Y.004/031
त्रिरावर्त्य ततः पश्चादार्षं छन्दश्च दैवतम्।
B.Y.Y.007/178
सिंधुद्वीपो भवेदार्षं गायत्री च्छन्द एव हि।
B.Y.Y.007/179
कोकिलो राजपुत्रश्च द्रुपदामार्षमुच्यते।

आलम्बन

B.Y.Y.002/060
एतदालम्बनं श्रेष्ठमेतदालम्बनं परम्।
B.Y.Y.002/060
एतदालम्बनं ज्ञात्वा ब्रह्मभूयाय कल्पते।
H.P.J.003/003
...चित्तमालम्बनमाश्रयस्तस्मान्निर्गतं निरालम्बं निर्विषयं...।
H.P.J.003/054
निरालम्ब आलम्बनशून्य एको मुख्यो देवः।
H.P.J.003/054
आलम्बनपरित्यागेनात्मनः स्वरूपावस्थानात्।
H.P.J.004/050
...खेचर्यामालम्बनपरित्यागेन योगी ब्रह्मणा पूर्णस्तिष्ठति...।

आलम्बनशून्य

H.P.J.004/050
यो निरालम्बमालम्बनशून्यं मनःकृत्वा...न चिन्तयेत्...।

आलम्बनाश
Y.T.020
आलम्बनाशादपचीयमानं...।

आलस्य
B.Y.Y.009/034
परिज्ञानाद्भवेन्मुक्तिरेतदालस्यलक्षणम्।
H.P.J.001/017
...'व्याधिस्त्यानसंशयप्रमादालस्याविरति...।
H.P.J.001/031
दोषान् वातपित्तकफानालस्यदांश्चाभिभवति तिरस्करोति।
H.P.J.002/006
...विक्षेपालस्यादिराजसतामसधर्मया सात्त्विकया...।
H.P.J.002/032
...आदिर्येषामालस्यादीनां तेषां कपाटकं...।
H.P.J.002/055
आलस्यं कायचित्तगौरवात् प्रवृत्त्यभावः...।
H.P.J.003/075
आदिपदेन वलीपलिततन्द्रालस्यादिकं ग्राह्यम्।
H.P.J.003/125
निद्रापदमालस्योपलक्षणम्। अनलसानामित्यर्थः।
H.P.J.004/113
आलस्यं प्रथमो विघ्नो द्वितीयस्तु प्रकथ्यते।
Y.S.101
आलस्यं प्रथमो विघ्नः द्वितीयस्तु प्रकत्थनम्।

आवरक
H.P.J.004/110
आवरकस्य तमसोऽभावात् त्रिगुणेऽन्तःकरणे यदा...।
H.P.J.004/110
...सत्त्वरजसी अभिभूय समस्तकरणावरकं तम...।

आवरण
H.P.J.002/028
...परितापविक्षेपशोकमोहगौरवावरणदैन्यादि...।
H.P.J.004/015
...वृत्तिस्तु नावरणं निवर्तयतीति तत्र परोक्ष एव विषयः।

आवरणनिवर्तक
H.P.J.004/015
वेदान्तवाक्यजन्यं च ज्ञानमावरणनिवर्तकत्वादपरोक्षमेव।

आवरणनिवृत्ति
H.P.J.004/015
...चावरणनिवृत्त्यभावान्नातिव्याप्तिः।

आवर्त
H.P.J.002/033
...पुमानमन्दोऽतिशयितो य आवर्तस्तस्येव जलभ्रम...।

आवर्तन
H.P.J.002/063
रेचकपूरकयोर्निरन्तरावर्तनेन चालनस्यावधिमाह...।
H.P.J.002/063
...रेचकपूरकयोर्निरन्तरावर्तनेनायासो...काले।
H.P.J.003/130
...मुद्राणां महामुद्रादीनामभ्यासः पौनःपुन्येनावर्तनं...।

आवाहन
B.Y.Y.004/002
शिरश्चाक्षरदैवत्यमावाहन विसर्जनम्।
B.Y.Y.007/095
आवाहनादिकं कर्म यन्न प्रोक्तं मया त्विह।

आविर्भाव
H.P.J.003/106
...ब्रह्माविर्भावजनकं स्थानं ब्रह्मस्थानं ब्रह्मरन्ध्रम्।
H.P.J.004/036
...शिवाविर्भावजनिका वा भवति।

आवृत्ति
H.P.J.002/065
...रेचकपूरकावृत्तिश्रमे...वामनासापुटेन पूरकं कृत्वा...।
H.P.J.003/005
...महामुद्रादीनामभ्यासमावृत्ति समाचरेत् सम्यगा चरेत्।

आशय
B.Y.Y.009/062
ईशिता सर्वभूतानां कर्मदोषाशयैरपि।

आशामोद
H.P.J.004/057
...परिकल्पितानामाशामोदकसौधवाटिकादीनां चिन्तनं...।
H.P.J.004/058
...आशामोदकसौधवाटिकादिकल्पनारूपो विलासः...।

आश्रम
B.Y.Y.011/032
षट्कर्मणामनुष्ठानादाश्रमाणां च सेवनात्।
B.Y.Y.011/040
कर्मणां समनुष्ठानमाश्रमाणां च सेवनम्।
B.Y.Y.011/043
नाश्रमः कारणं किञ्चिद्योग धर्मप्रवर्ततः।
B.Y.Y.011/044
आत्मज्ञानेन मुच्यन्ते यत्र तत्राऽऽश्रमे रताः।
V.S.001/020
वर्णाश्रमाणां कर्मैव कामसङ्कल्पपूर्वकम्।
V.S.001/025
तावद्वर्णाश्रमप्रोक्तं कर्तव्यं कर्म मुक्तये।
V.S.001/044
ब्रह्मचर्यं च तत् प्रोक्तं गृहस्थाश्रमवासिनाम्।

आश्रमस्थ
H.P.J.001/011
स्वाश्रमस्थः सदाचारो विद्वद्भिश्च सुशिक्षितः।

आश्रय
H.P.J.001/010
सम्यगाश्रयत...आश्रयः आश्रयभूतो मठः...।
H.P.J.001/010
यथा तरणिकिरणतापतप्तानां पुंसामाश्रयो मठः।
H.P.J.003/001
अथ कुण्डल्याः सर्वयोगाश्रयत्वमाह-सशैलेति।
H.P.J.003/001
यथा यद्वदाधार आश्रयस्तथा तद्वत्।
H.P.J.003/001
कुण्डल्याधारशक्तिराश्रयः।
H.P.J.003/003
...चित्तमालम्बनमाश्रयस्तस्मान्निर्गतं निरालम्बं निर्विषयं...।
H.P.J.003/012
द्वे पुटे इडापिङ्गले आश्रयो यस्याः सा मरणावस्था जायते।

आश्रावण
B.Y.Y.002/150
आश्रावणे वषट्कारे प्रत्याश्रावे जपेऽपि च।

आश्विन
B.Y.Y.004/068
आश्विनं चैकोनविंशं प्राजापत्यं तु विंशकम्।

आसक्त
H.P.J.004/088
क्षिप्तं मनो विषयान्तरासक्तं न समाधीयते, नादेष्वेव, रममाणं...।
H.P.J.004/090
... तथा नादासक्तं नाद आसक्तं चित्तमन्तःकरणं...।
H.P.J.004/092
नादधारणादावासक्तमित्यर्थः।
H.P.J.004/094
...नादोऽपि स्वासक्तं मनो हन्तीत्यर्थः।
H.P.J.004/096
...नादगन्धकसम्बन्धेन चाञ्चल्यहरणं...नादैकासक्तं...।

आसन
B.Y.Y.007/135
प्रागग्रेषु कुशेश्वेवमासीनश्चासने शुभे।
B.Y.Y.009/035
यमैश्च नियमैश्चैव आसनैः प्राणसंयमैः।
H.P.J.001/012
यत्रासनं ततश्चतुर्हस्तमात्रे शिलाग्निजलानि...।
H.P.J.001/017
आदावासनकथने सङ्गतिं सामान्यतस्तत्फलं चाह-हठस्येति।
H.P.J.001/017
हठस्य 'आसनं कुम्भकं चित्रं मुद्राख्यं करण तथा'।
H.P.J.001/017
तन्मध्ये आसनस्य प्रथमाङ्गत्वात् पूर्वमासनमुच्यत...।
H.P.J.001/017
तदासनं स्थैर्यं देहस्य मनसश्चाञ्चल्यरूप...।
H.P.J.001/017
'आसनेन रजो हन्ति' इति वाक्यात्।
H.P.J.001/018
वसिष्ठादिसम्मतासनमध्ये श्रेष्ठानि...वसिष्ठाद्यैरिति।
H.P.J.001/018
अङ्गीकृतानि चतुरशीत्यासनानि...श्रेष्ठानि...।
H.P.J.001/019
तत्र सुकरत्वात् प्रथमं स्वस्तिकासन...जानूर्वोरिति।

H.P.J.001/019
...समकायः...समासीनो...तदासनं स्वस्तिकं...।
H.P.J.001/020
गोमुखासनमाह- सव्य इति।
H.P.J.001/020
गोमुखस्याकृति...गोमुखसंज्ञकमासनं भवेत्।
H.P.J.001/021
तद्वीरासनमितीरितं कथितम्।
H.P.J.001/022
कूर्मासनमाह-गुदमिति।
H.P.J.001/022
...स्थितो भवेत्, एतत् कूर्मासनं भवेत्...।
H.P.J.001/023
कुक्कुटासनमाह-पद्मासनं त्विति।
H.P.J.001/023
व्योमस्थं स्वस्थं पद्मासनसदृशं यत्तत् कुक्कुटासनम्।
H.P.J.001/024
उत्तानकूर्मासनमाह-कुक्कुटासनेति।
H.P.J.001/024
कुक्कुटासनस्य यो बन्धः पूर्वश्लोकोक्त...।
H.P.J.001/024
यस्मिन् भवेदेतदासनमुत्तानकूर्मकं नाम।
H.P.J.001/025
धनुरासनमाह-पादाङ्गुष्ठौ त्विति।
H.P.J.001/025
एतद् धनुरासनमुच्यते।
H.P.J.001/026
मत्स्येन्द्रासनमाह-वामोरुमूलेऽर्पितः...दक्षपादः...।
H.P.J.001/026
...तदासनं मत्स्येन्द्रनाथेनोदितं कथितं स्यात्।
H.P.J.001/027
मत्स्येन्द्रासनस्य फलमाह-मत्स्येन्द्रेति।
H.P.J.001/027
...छेदनेऽस्त्रमस्त्रमिव...मत्स्येन्द्रपीठं मत्स्येन्द्रासनम्।
H.P.J.001/028
पश्चिमतानासनमाह-प्रसार्येति।
H.P.J.001/028
इदं पश्चिमताननामकमासनमाहुः।
H.P.J.001/029
...आसनेष्वग्र्यं मुख्यं पश्चिमतानं पवनं प्राणं...।

H.P.J.001/030
अथ मयूरासनमाह-धरामिति।
H.P.J.001/030
...नाभेः पार्श्वे पार्श्वभागौ...उच्चासन उच्चमुन्नतमासनं...।
H.P.J.001/031
मयूरासनगुणानाह-हरतीति।
H.P.J.001/031
श्रीमयूरमासनमिति सर्वत्र सम्बध्यते।
H.P.J.001/032
शवासनमाहार्धेन-उत्तानमिति।
H.P.J.001/032
...यत् तच्छवासनं शवाख्यमासनम्।
H.P.J.001/032
शवासनप्रयोजनमाह उत्तरार्धेन।
H.P.J.001/032
शवासनं श्रान्तिहरं श्रान्तिं हठाभ्यासश्रमं हरतीति...।
H.P.J.001/033
शिवेनेश्वरेण चतुरधिकाशीतिसङ्ख्याकान्यासनानि...।
H.P.J.001/033
'आसनानि च तावन्ति यावन्त्यो जीवजातयः।
H.P.J.001/033
...शिवोक्तचतुरशीतिलक्षासनानां मध्ये प्रशस्तानि...।
H.P.J.001/033
...चतुरशीत्यासनानि तेभ्य आदाय गृहीत्वा,...।
H.P.J.001/034
सिद्धं सिद्धासनम्। पद्मं पद्मासनम्। सिंहं सिंहासनम्।
H.P.J.001/034
भद्रं भद्रासनम्। इति चतुष्टयं श्रेष्ठमतिशयेन प्रशस्यम्...।
H.P.J.001/034
...सुखे सुखकरे सिद्धासने सदा तिष्ठेत्।
H.P.J.001/035
आस्तेऽत्र, आस्यतेऽनेनेति वा आसनं...।
H.P.J.001/035
...सिद्धासननामकमिदं भवेदित्यर्थः।
H.P.J.001/036
मत्स्येन्द्रसम्मतं सिद्धासनमुक्त्वान्यसम्मतं...मतान्तरे...।
H.P.J.001/036
इदं सिद्धासनं मतान्तराभिमतं भवेदित्यर्थः।
H.P.J.001/037
एतत् पूर्वोक्तं सिद्धासनं सिद्धासननामकं प्राहुः।

H.P.J.001/037
अन्ये वज्रासनं वज्रासनसंज्ञकं विदुः जानन्ति।
H.P.J.001/037
एके मुक्तासनं मुक्तासनाभिधं वदन्ति।
H.P.J.001/037
...दक्षिणपादपार्ष्णिर्मेण्ढ्रादुपरि स्थाप्यते तत् सिद्धासनम्।
H.P.J.001/037
...वामपादपार्ष्णिर्मेण्ढ्रादुपरि स्थाप्यते तद्वज्रासनम्।
H.P.J.001/037
...योनिस्थानेन संयोज्यते तन्मुक्तासनम्।
H.P.J.001/037
...निधीयते तद्गुप्तासनमिति।
H.P.J.001/038
...सिद्धासनं प्रशंसन्ति-यमेष्वित्यादिभिः।
H.P.J.001/038
सर्वाणि यान्यासनानि तेषु सिद्धाः एकं...।
H.P.J.001/038
...एकं सिद्धासनं मुख्यं विदुरिति सम्बन्धः।
H.P.J.001/039
...सिद्धमेव सिद्धासनमेव सदा सर्वदाभ्यसेत्।
H.P.J.001/040
योगान्तराभ्यासमन्तरेण सिद्धासन...सिद्धिं...।
H.P.J.001/041
सिद्धासने सिद्धे सत्यन्यैर्बहुभिः पीठैरासनैः किम्?
H.P.J.001/042
तथोक्तप्रकारेणैकस्मिन्नेव सिद्धासने दृढे बद्धे...।
H.P.J.001/043
सिद्धेन सिद्धासनेन सदृशमासनं नास्तीति शेषः।
H.P.J.001/044
अथासनं वक्तुमुपक्रमते-अथेति।
H.P.J.001/044
...व्याधिविनाशकारि पद्मासन...सिद्धैरिति शेषः।
H.P.J.001/045
मत्स्येन्द्रनाथाभिमतं पद्मासनमाह-उत्तानाविति।
H.P.J.001/047
एवं यत्रास्यते तदिदं पद्मासनं पद्मासनाभिधान...।
H.P.J.001/048
एतच्च महायोगिसम्मतमिति...पद्मासने।
H.P.J.001/048
दृढतरमतिशयेन दृढं सुस्थिरं पद्मासनं...।

H.P.J.001/049
पद्मासने स्थितो यो योगी योगाभ्यासी...।
H.P.J.001/050
सिंहासनमाह-गुल्फौ चेति।
H.P.J.001/052
एतत् सिंहासनं भवेत्।
H.P.J.001/052
योगिपुङ्गवैः योगिश्रेष्ठैः पूजितं प्रस्तुतमासनेषूत्तमं...।
H.P.J.001/052
...सिंहासनं बन्धानां मूलबन्धादीनां त्रितयं...सन्धानं...।
H.P.J.001/053
भद्रासनमाह-गुल्फाविति।
H.P.J.001/054
एतद् भद्रासनं भवेत्।
H.P.J.001/054
...इदं भद्रासनं गोरक्षासनमित्याहुः।
H.P.J.001/054
...गोरक्षेण प्रायशोऽभ्यस्तत्वाद् गोरक्षासनमिति वदन्ति।
H.P.J.001/055
आसनान्युक्तानि।
H.P.J.001/055
एवमुक्तेष्वासनबन्धेषु बन्धनप्रकारेषु विगतः श्रमो...।
H.P.J.001/055
...विगतश्रमः, आसनानां बन्धेषु श्रमरहितः।
H.P.J.001/056
अथ हठाभ्यसनक्रममाह-आसनमिति।
H.P.J.001/056
आसनमुक्तलक्षणं चित्रं नानाविधं कुम्भकं...।
H.P.J.001/064
अभ्यासादासनकुम्भकादीनाम...सिद्धिं समाधि...।
H.P.J.001/067
पीठान्यासनानि...अनेकविधाः कुम्भकाः सूर्यभेदादयः...।
H.P.J.002/001
आसने दृढे सति वशी जिताक्षः हितं पथ्यं...।
H.P.J.002/001
दृढे स्थिरे कुक्कुटादिविवर्जिते सिद्धासन...।
H.P.J.002/010
बद्धपद्मासन इत्याद्युक्तमर्थं पिण्डीकृत्यानुवदन्...।
H.P.J.002/041
विधिवत् प्राणसंयामैरासनजालन्धरबन्धादिविधियुक्त...।

H.P.J.002/048
...सूर्यभेदनं तद्गुणांश्चाह त्रिभि:-आसन इति।
H.P.J.002/048
...आसनम्, आस्यतेऽनेनेति...योगी योगाभ्यासी।
H.P.J.002/048
...इति श्रुतेश्च चैलाजिनकुशोत्तर आसने।
H.P.J.002/048
शुचौ देशे प्रतिष्ठाप्य स्थिरमासनमात्मनः।
H.P.J.002/048
आसनं स्वस्तिकवीरसिद्धपद्माद्यन्यतमं मुख्यत्वात्...।
H.P.J.002/048
...सिद्धासनमेव...बन्धनेन सम्पाद्यैव कृत्वैवेत्यर्थः।
H.P.J.002/048
तत आसनबन्धानन्तरं दक्षा...नाडी पिङ्गला...।
H.P.J.002/048
शुचौ देशे मठे रम्ये प्रतिष्ठाप्यासनं मृदु।
H.P.J.002/048
समाधितत्फलसिद्ध्यर्थमासनपूर्वकान् प्राणायामादीन्...।
H.P.J.002/048
ततोऽभ्यसेदासनानि श्रमे जाते शवासनम्।
H.P.J.002/059
भस्त्राकुम्भकस्य पद्मासनपूर्वक...पद्मासनमाह...।
H.P.J.002/059
एतत् पद्मासनं भवेत्।
H.P.J.003/124
...अभ्यासेनासनं स्वस्तिकादि प्राणसंयामः प्राणायामो...।
H.P.J.003/126
राजयोगं विना आसनादीनां वैयर्थ्यमौपचारिकश्लेषेणाह।
H.P.J.003/126
पृथ्वीशब्देन स्थैर्यगुणयोगादासनं लक्ष्यते।
H.P.J.003/130
...मुद्राणामुपदेष्टुर्गुरोर्वाक्यपरा वाक्यमासनकुम्भकाद्यनुष्ठान...।
H.P.J.004/001
प्रथमद्वितीयतृतीयोपदेशोक्तानामासनकुम्भकमुद्राणां फल...।
H.P.J.004/002
अथासनकुम्भकमुद्राकथनानन्तर...समाधिक्रमं...।
H.P.J.004/010
विविधैरनेकविधैरासनैर्मत्स्येन्द्रादिपीठै...कुम्भैः कुम्भकैः।
H.P.J.004/011
आसनेन कायिकव्यापारे त्यक्ते प्राणेन्द्रियेषु...।

H.P.J.004/067
शाम्भवीमुद्रया नादानुसन्धानमाह-मुक्तासन इति।
H.P.J.004/067
मुक्तासने सिद्धासने स्थितो योगी शाम्भवीं मुद्राम्...।
H.P.J.004/072
तदास्यामवस्थायां योगी योगाभ्यासी दृढमासनं यस्य स...।
H.P.J.004/072
...दृढासनः स्थिरासनो ज्ञानी...कुशलबुद्धिर्देवसमो...।
H.P.J.004/103
...हठलयोपाया हठोपाया आसनकुम्भकमुद्रारूपा...।
V.S.001/033
यमश्च नियमश्चैव तथासनमपीष्यते।
V.S.001/035
आसनानां च सर्वेषामुत्तमानि तथा दश।
V.S.001/067
आसनानि च वक्ष्यामि शृणु पुत्र समाहितः।
V.S.001/077
मयूरासनमेतद्धि सर्वपापविनाशनम्।
V.S.001/083
यमैश्च नियमैश्चैव आसनेन च संयुतः।
V.S.002/059
मृद्वासनोपरि कुशान् समास्तीर्याथवाजिनम्।
V.S.002/060
इष्टदेवं गुरुं नत्वा तत्र प्रारभ्य चासनम्।
V.S.003/024
देहश्चोत्तिष्ठते तेन कृतासनपरिग्रहः।
V.S.003/035
एवं वायुजयोपायः शक्यमासनमास्थितः।
V.S.003/045
आसनेऽनन्यधीरास्ते रहस्ये विजितेन्द्रियः।
V.S.004/016
आसनाद्वाहनादन्यैर्न भेत्तुं शक्य एव सः।
Y.S.009
बद्धपद्मासनासीनं नासाग्रार्पितया दृशा।
Y.S.052
यमश्च नियमश्चैव आसनं च च ततः परम्।
Y.S.066
चतुरशीतिलक्षेषु आसनेषूत्तमं शृणु।
Y.S.067
आदिनाथेन सम्प्रोक्तं यदासनमिहोच्यते।

Y.S.105
स्थिरासनस्य जायन्ते तांस्तु ज्ञात्वा सुधीस्त्यजेत्।
Y.S.106
प्राणायामं ततः कुर्यात् पद्मासनगतः स्वयम्।
Y.S.115
तस्मिंस्स तु समास्तीर्य आसनं विस्तृतांशकम्।
Y.S.116
तत्रोपविश्य मेधावी पद्मासनसमन्वितः।
Y.S.153
पद्मासनस्थितो योगी तथा गच्छति भूतले।
Y.S.155
पद्मासनस्थ एवासौ भूमिमुत्सृज्य वर्त्तते।

आसनचतुष्टय

H.P.J.001/033
वक्ष्यमाणासनचतुष्टयस्य श्रेष्ठत्वं वदन्नाह-चतुरशीतीति।
H.P.J.001/035
आसनचतुष्टयेऽप्युत्कृष्टत्वात् प्रथमं सिद्धासनं...।

आसनस्थ

Y.S.150
कम्पो भवति देहस्य आसनस्थस्य देहिनः।

आसनाभिज्ञ

H.P.J.001/037
परे गुप्तासनं गुप्तासनाख्यं प्राहुः। अत्रासनाभिज्ञाः।

आसनोपदेश

H.P.J.002/001
अथासनोपदेशानन्तरं प्राणायामान्...अथेति।

आसीन

H.P.J.003/093
...सुखेनैवानन्देनैवासीनयोरुपविष्टयोः क्षणाद्रत्युत्सव...।
V.S.001/068
ऋजुकायस्तथासीनः स्वस्तिकं तत् प्रचक्षते।

आसुरि

B.Y.Y.007/066
कपिलश्चासुरिश्चैव वोढुः पञ्चशिखस्तथा।

आस्तिक्य

V.S.001/053
तपः संतोषमास्तिक्यं दानमीश्वरपूजनम्।
V.S.001/056
धर्माधर्मेषु विश्वासो यस्तदास्तिक्यमुच्यते।

आस्य

B.Y.Y.009/115
तदाऽस्य मध्यगं ध्यायेत् पुरुषं चाप्यलिङ्गकम्।
B.Y.Y.009/124
आस्ये आहवनीयोऽग्निस्त्रिधा ह्येवं निवेशयेत्।
H.P.J.002/051
मुखमास्यं संयतं कृत्वा मुद्रयित्वेत्यर्थः।
H.P.J.003/051
ऊर्ध्वमुत्तानमास्यं...ऊर्ध्वास्य...विपरीतकरणी सूचिता।
H.P.J.003/106
...तस्य मार्गस्य द्वारं प्रवेशमार्गं मुखेनास्येनाच्छाद्य...।
H.P.J.004/068
... घ्राणशब्देन घ्राणपुटे मुखमास्यम्।
V.S.002/044
चरत्यास्ये नासिकयोर्हृदये नाभिमण्डले।

आहरण

V.S.003/058
बलादाहरणं तेषा प्रत्याहारः स उच्यते।

आहवनीय

B.Y.Y.002/075
गार्हपत्यो दाक्षिणाग्निराहवनीयस्तृतीयकः।
B.Y.Y.009/124
आस्ये आहवनीयोऽग्निस्त्रिधा ह्येवं निवेशयेत्।
B.Y.Y.002/023
गार्हपत्यो दक्षिणाग्निराहवनीयस्त्रिधामकम्।

आहार

H.P.J.001/012
धार्मिके धर्मवति...हठाभ्यासिनोऽनुकूलाहार...।
H.P.J.001/015
अथ योगाभ्यासप्रतिबन्धकानाह-अत्याहार इति।
H.P.J.001/015
...आहारोऽत्याहारः, क्षुधापेक्षयाधिकभोजनम्।
H.P.J.001/015
षड्भिरत्याहारादिभिरभ्यासप्रतिबन्धाद् योगो...।
H.P.J.001/038
मिताहारो वक्ष्यमाणः, 'सुस्निग्धमधुराहारः' इत्यादिना।

H.P.J.001/038
यमेषु मिताहारमिव।
H.P.J.001/040
मिताहारोऽस्यास्तीति मिताहारी।
H.P.J.001/058
...आहारश्चतुर्थांशविवर्जितश्चतुर्थभागरहितः।
H.P.J.002/016
आहारादि...जालन्धरादिबन्धयुक्तिविशिष्टः प्राणायामो...।
H.P.J.003/080
...साधकस्य विपरीतकरण्यभ्यासिन आहारो भोजनं...।
H.P.J.003/081
यद्यल्पाहारः अल्पो भोक्तुमिष्टादूनः आहारो भोजनं...।
H.P.J.003/130
...युक्ताहारविहारचेष्टादिविषयकं च...तत्परश्चादरवान्।
Y.S.064
लब्ध्वाहारस्तु तेष्वेको मुख्यो भवति नापरे।
Y.S.292
आहारो बहुलस्तस्य सम्पाद्यः साङ्कृते ध्रुवम्।

आहिताग्नि

B.Y.Y.009/125
यः पञ्चाग्निनिमान् वेद आहिताग्निः स उच्यते।

आहुति

B.Y.Y.001/018
यस्य चैवाहुतिं दद्यात् किं ब्रह्म किमुतात्मकम्।
B.Y.Y.009/086
अग्नौ प्रास्ताहुतिः सम्यगादित्यमुपतिष्ठते।
B.Y.Y.009/141
ओंकारपूर्वाःस्वाहान्ताः पञ्च दद्यात्तथाऽऽहुतिः।

आह्निक

V.S.001/004
नित्यं धर्मरतं नित्यं कृतपूर्वाह्निकक्रियम्।

आह्लाद

H.P.J.004/081
...योगशास्त्रप्रसिद्धमेकं मुख्यमानन्दमाह्लादमेकोऽनन्यः...।

आह्लादक

H.P.J.001/041
सा कलेवाह्लादकत्वाच्चन्द्रलेखेव...।

इडा

B.Y.Y.009/096
इडासुषुम्णे द्वे नाड्यौ रश्मिसंज्ञे व्यवस्थिते।
H.P.J.001/055
'प्राणं चेदिडया पिबेन्नियमितम्' इति वक्ष्यमाणरूपा...।
H.P.J.002/007
...चन्द्रेण चन्द्रनाड्येडया पूरयेत्।
H.P.J.002/008
...बन्धपूर्वकं कुम्भकं पुनर्भूयश्चन्द्रेणेडया रेचयेत्।
H.P.J.002/010
चेदिडया वामनाड्या प्राणं पिबेत् पूरयेत्...।
H.P.J.002/010
...बद्ध्वा कुम्भयित्वा वामयेडया त्यजेद् रेचयेत्...।
H.P.J.002/041
...इडापिङ्गलयोर्मध्यस्था नाडी तस्या वदनं मुखं...।
H.P.J.002/049
...वामभागे स्थिता नाडी सव्यनाडी तया सव्यानाड्या इडया...।
H.P.J.002/051
...नाडीभ्यामिडापिङ्गलाभ्यां पवनं वायुं...।
H.P.J.002/051
ततः कुम्भकानन्तरमिडया वामनाड्या रेचयेत् त्यजेत्।
H.P.J.002/065
बन्धपूर्वकं कुम्भकं कृत्वेडया...।
H.P.J.002/065
बन्धपूर्वकं कृत्वेडया रेचयेत्।
H.P.J.002/065
पश्चादिडया रेचयेत्।
H.P.J.003/012
द्वे पुटे इडापिङ्गले आश्रयो यस्याः सा मरणावस्था जायते।
H.P.J.003/027
पुटयोर्द्वयमिडापिङ्गलयोर्युग्ममतिक्रम्योल्लङ्घ्य मध्ये...।
H.P.J.003/028
...इडापिङ्गलासुषुम्ना ग्राह्यास्तेषां सम्बन्धः।
H.P.J.003/028
इडापिङ्गलयोः प्राणसञ्चाराभावात्।
H.P.J.003/052
...इडापिङ्गला सुषुम्नागान्धारप्रभृतीनां...विवरे तत्समीपे...।
H.P.J.003/053
सुषिरमिति। पञ्च यानि स्रोतांसीडादीनां प्रवाहास्तैः...।

H.P.J.003/073
...इडापिङ्गले स्तम्भयेद् बन्धयेद्, अयं जालन्धर इति...।
H.P.J.003/074
इडां गङ्गां पिङ्गलां यमुनां च बद्ध्वा।
H.P.J.003/109
...भावनाद्वा गङ्गायमुने इडापिङ्गले तयोर्मध्ये सुषुम्नामार्गे...।
H.P.J.003/110
इडा वामनिःश्वासा नाडी...गङ्गापदवाच्या...।
H.P.J.003/110
इडापिङ्गलयोर्मध्ये मध्यगता या कुण्डली सा बालरण्डा...।
H.P.J.003/110
गङ्गायमुनादिपदार्थमाह-इडेति।
H.P.J.004/015
इडापिङ्गलाभ्यां वहनं प्राणस्य जीवनं...।
H.P.J.004/018
शेषा इडापिङ्गलादयस्तु निरर्थका एव...।
H.P.J.004/044
इडापिङ्गलयोरिति।
H.P.J.004/044
इडापिङ्गलयोः सव्यदक्षिणनाड्योर्मध्ये यच्छून्यं खं...।
H.P.J.004/045
सूर्याचन्द्रमसोरिडापिङ्गलयोर्मध्ये...अवकाशस्तत्र।
V.S.002/027
इडा च पिङ्गला चैव तस्याः सव्ये च दक्षिणे।
V.S.002/027
इडा तस्याः स्थिता सव्ये दक्षिणे पिङ्गला स्थिता।
V.S.002/028
इडायां पिङ्गलायां च चरतश्चन्द्रभास्करौ।
V.S.002/028
इडायां चन्द्रमा ज्ञेयः पिङ्गलायां रविः स्मृतः।
V.S.002/031
गान्धारी हस्तिजिह्वा च इडायाः पृष्ठपूर्वयोः।
V.S.002/038
गान्धारी सव्यनेत्रान्तमिडायाः पृष्ठतः स्थिता।
V.S.002/039
इडा तु सव्यनासान्तं पिङ्गला दक्षिणे मता।
V.S.002/064
इडया पूरयेद्वायुं बाह्याद् द्वादशमात्रकैः।
V.S.002/066
ततो विरेचयेद्धीमानिडया तु शनैः शनैः।
V.S.003/010
आकृष्य श्वसनं बाह्यात्पूरयेदिडयोदरम्।
V.S.003/016
यावद्वाशक्यते पश्चाद्रेचयेदिडयाऽऽनिलम्।
V.S.003/017
तथैव च पुनः कुर्यादिडया पूर्वपूर्ववत्।
Y.S.119
निरुध्य पूरयेद् वायुमिडया च शनैः शनैः।

इच्छा

H.P.J.003/008
प्राकाम्यमिच्छानभिघातः।
H.P.J.004/009
...त्यागो भोगेच्छाभावो दुर्लभः।
Y.S.274
कण्ठमाकुञ्च्य हृदये स्थापयेद् दृढमिच्छया।

इज्याचार

B.Y.Y.011/034
इज्याचारो दमोऽहिंसा दानं स्वाध्यायकर्म च।
H.P.J.004/015
इज्याचारदमाहिंसादानस्वाध्यायकर्मणाम्।

इतिहास

H.P.J.004/015
श्रुतिस्मृतीतिहासपुराणादिषु चेदं प्रसिद्धम्।
H.P.J.004/114
अधीत्य वेदं सूत्रं वा पुराणं सेतिहासकम्।
V.S.001/061
स्वकीयशाखाध्ययनमितिहासपुराणयोः।

इन्दु

B.Y.Y.011/054
मनसीन्दुं दिशः श्रोत्रे क्रान्ते विष्णुं बले हरम्।

इन्द्र

B.Y.Y.003/015
इन्द्रश्च विश्वेदेवाश्च देवताः समुदाहृताः।
B.Y.Y.004/065
ऐन्द्रं तु नवमं ज्ञेयं गांधर्वं दशमं स्मृतम्।
B.Y.Y.009/048
आप्यायनात्तु वरुणः श्रेष्ठत्वादिन्द्र एव सः।

B.Y.Y.009/079
धनदः पावकः कालो वरुणेन्द्रानिलाः शशी।
B.Y.Y.011/056
इन्द्रमेके परे प्राणमपरे ब्रह्म शाश्वतम्।
H.P.J.001/055
योगिनामिन्द्रो योगीन्द्रः।
H.P.J.001/062
यम एषामस्तीति यमिनः तेष्विन्द्रो देवश्रेष्ठो यो...।
H.P.J.004/082
सुरराज इन्द्रस्तस्य तनूजोऽर्जुनस्तस्य वैरी कर्णस्तद्रन्ध्रे।

इन्द्राक्ष

B.Y.Y.007/137
स्फाटिकेन्द्राक्षरुद्राक्षपुत्रजीवसमुद्भवैः।

इन्द्रिय

B.Y.Y.002/109
इन्द्रियैरिन्द्रियार्थैश्च तत्त्वैश्च परिवर्जितम्।
B.Y.Y.004/015
तेजस्विनां सहस्रांशुरिन्द्रियाणां यथा मनः।
B.Y.Y.007/122
क्लिद्यन्ति हि प्रसुप्तस्य इन्द्रियाणि स्रवन्ति च।
B.Y.Y.008/030
तथेन्द्रियाणां दह्यन्ते दोषाः प्राणस्य निग्रहात्।
B.Y.Y.008/051
इन्द्रियाणां तु सर्वेषां या वृत्तिस्तु प्रकीर्तिता।
B.Y.Y.008/052
तथेन्द्रियाणीन्द्रियार्थात् तानि प्रत्याहरेद्बुधः।
B.Y.Y.009/182
बुद्ध्यहंकारमनसां विषयानिन्द्रियाण्यपि।
B.Y.Y.009/183
इन्द्रियाणीन्द्रियार्थाश्च बुद्धावेव निवेशयेत्।
B.Y.Y.009/184
इन्द्रियेभ्यः परे ह्यर्था अर्थेभ्यः परमं मनः।
B.Y.Y.009/190
संनियम्येन्द्रियग्रामं पाषाण इव निश्चलः।
H.P.J.001/035
स्थानान्तरम् एकं पादं दक्षिणं पादं मेण्ढ्रेन्द्रिय...।
H.P.J.001/035
संयमितानि विषयेभ्यः परावृत्तानीन्द्रियाणि...।
H.P.J.002/028
इन्द्रियाणि वाक्पाणिपादपायूपस्थानि पञ्चकर्मेन्द्रियाणि...।
H.P.J.003/084
...मेहनानन्तरमिन्द्रियनैर्बल्यात्...।
H.P.J.003/091
...वेत्तीत्यभ्यासयोगवित्, मेण्ढ्रेण गुह्येन्द्रियेण सम्यग्...।
H.P.J.004/011
आसनेन कायिकव्यापारे त्यक्ते प्राणेन्द्रियेषु व्यापारस्तिष्ठति।
H.P.J.004/011
कुम्भकेन प्राणनिरोधे प्राणेन्द्रियव्यापारे...।
H.P.J.004/015
...विषयग्रहणमिन्द्रियाणां जीवनं, नानाविषयाकारवृत्ति...।
H.P.J.004/015
अपिशब्दादिन्द्रियाणि जीवन्ति न तु म्रियन्ते।
H.P.J.004/015
प्राणोन्द्रियमनोवृत्तीनां ज्ञानप्रतिबन्धकत्वादिति भावः।
H.P.J.004/015
त्रिरुन्नतं स्थाप्य समं शरीरं हृदीन्द्रियाणि मनस संनिरुध्य।
H.P.J.004/015
तपसा भावितात्मानो योगिनः संयतेन्द्रियाः।
H.P.J.004/015
नत्विन्द्रियजन्यत्वं, मनस इन्द्रियत्वाभावेन...।
H.P.J.004/015
लाधवाज्ज्न्यप्रत्यक्षसामान्यं प्रति इन्द्रियत्वेन कारणतया...।
H.P.J.004/015
...प्रत्यक्षविशेषे इन्द्रियं कारणं तद्विशेषे च शब्दविशेष...।
H.P.J.004/015
न च मनसोऽनिन्द्रियत्वं मनस इन्द्रियत्वे बाधकाभावत्...।
H.P.J.004/015
'इन्द्रियाणां मनो नाथः'... मनुष्यमेवोद्दिश्य मनुष्याणाम्...।
H.P.J.004/015
...'कर्मेन्द्रियं तु पाय्वादि मनोनेत्रादि धीन्द्रियम् इति'...।
H.P.J.004/015
...शक्तिप्रमाणभूतकोशोऽपीन्द्रियप्रमाणकज्ञानस्याप्रत्यक्षत्वं...।
H.P.J.004/015
...वदन् मनस इन्द्रियत्वज्ञापकः सङ्गच्छते।
H.P.J.004/015
'इन्द्रियाणि...' गीतावचनमपि मनस इन्द्रियत्वे प्रमाणम्।
H.P.J.004/015
तस्मान्मानसिकी प्रमैव सा वाच्येति मनस इन्द्रियत्वं...।

H.P.J.004/015
...'प्रत्यक्षं स्यादैन्द्रियकमप्रत्यक्षमतीन्द्रियम्' इति च...।
H.P.J.004/029
इन्द्रियाणां श्रोत्रादीनां मनोऽन्तःकरणं नाथः प्रवर्तकः ।
H.P.J.004/029
इन्द्रियाणामिति।
H.P.J.004/033
भूतानि पृथिव्यादीनि इन्द्रियाणि श्रोत्रादीनि सनातनानि...।
H.P.J.004/041
...लीनस्य भावो लीनता लयस्ताम्...कायेन्द्रियमनसां...।
H.P.J.004/041
...निश्चलस्य भावो निस्पन्दभावः कायेन्द्रियमनसां...।
H.P.J.004/041
...तं तथा स्वप्रकाशं परं कायेन्द्रियमनसां साक्षिणं...।
H.P.J.004/064
... जडानां कायेन्द्रियमनसां चैतन्यसम्पादकत्वात्...।
H.P.J.004/091
एतैःश्लोकैः इन्द्रियाणां विषयेभ्यः प्रत्याहरणं प्रत्याहारः।
H.P.J.004/092
प्राणायामेन पवनं प्रत्याहारेण चेन्द्रियम्।
H.P.J.004/110
नो जाग्रद् इन्द्रियैरर्थग्रहणाभावात्।
H.P.J.004/112
स्वस्थः प्रसन्नेन्द्रियान्तःकरणः।
V.S.003/040
व्योमरन्ध्रगते वायौ मनसा च सहेन्द्रियैः।
V.S.003/058
इन्द्रियाणां विचरतां विषयेषु स्वभावतः।
V.S.005/007
भोगायतनदेहेऽस्मिन्निन्द्रियैर्भोगसाधनैः।
V.S.005/008
भोक्ता भोग्यं च भुक्तिश्च भोगायतनमिन्द्रियम्।
Y.S.186
इन्द्रियाणीन्द्रियार्थेभ्यो यत्प्रत्याहरति स्फुटम्।
Y.T.013
उदेति सर्वेन्द्रियवृत्तिशून्यो।
Y.T.018
चित्तेन्द्रियाणां चिरनिग्रहेण।
Y.T.023
निवर्तयन्ती निखिलेन्द्रियाणि।

इन्द्रियधारण

H.P.J.004/015
तं योगमिति मन्यन्ते स्थिरामिन्द्रियधारणाम्।

इन्द्रियनिग्रह

B.Y.Y.007/159
अहिंसा सत्यमस्तेयं शौचमिन्द्रियनिग्रहः।

इन्द्रियवर्ग

H.P.J.004/025
...इन्द्रियवर्गवृत्तिरिन्द्रियसमुदायस्य स्वस्वविषये प्रवृत्तिर्भवति।

इन्द्रियव्यापार

H.P.J.004/112
सुप्तवत् सुप्तेन तुल्यं कायेन्द्रियव्यापारशून्यो यो योगी...।

इन्द्रियसमुदाय

H.P.J.004/025
...इन्द्रियवर्गवृत्तिरिन्द्रियसमुदायस्य स्वस्वविषये प्रवृत्तिर्भवति।

इन्धन

H.P.J.003/046
यथा वह्निः अग्निः इन्धनानि काष्ठादीनि न मुञ्चति...।

इषुक्षेप

B.Y.Y.008/013
गोदोहमन्नपाको वा इषुक्षेपो ह्यथापि वा।

इष्ट

B.Y.Y.007/012
तां ध्यायन् मनसाऽऽवाह्य अन्यत्रेष्टं विचिन्तयेत्।
B.Y.Y.010/006
इष्टं मनः प्रयुञ्जीत भक्त्या तानि जपेत् सदा।
H.P.J.003/081
यद्यल्पाहारः अल्पो भोक्तुमिष्टादूनः आहारो भोजनं...।
Y.S.244
वायुं निरुध्य ध्यायेत्तु देवतामिष्टवायिनीम्।

इष्टदेव

V.S.002/060
इष्टदेवं गुरुं नत्वा तत्र प्रारभ्य चासनम्।

इष्टदेवता
H.P.J.001/048
तत् स्वस्वेष्टदेवतारूपं ब्रह्म वा।
H.P.J.002/048
गुरुं संस्मृत्य शिरसि हृदये स्वेष्टदेवताम्।
Y.S.117
समकायः प्राञ्जलिश्च प्रणम्य स्वेष्टदेवताम्।

इष्टसाधन
H.P.J.004/104
...सकलेष्टसाधनत्वात् सद्य एव शीघ्रमेव प्रवर्तते प्रवृत्ता...।

इहामुत्र
H.P.J.001/011
सुरेश्वराचार्याः- इहामुत्र विरक्तस्य संसारं...।

ईक्षण
H.P.J.004/041
...प्रहिते ईक्षणे येन स नासाग्रदत्तेक्षणः।
V.S.004/028
किरीटकेयूरधरं पद्मपत्रनिभेक्षणम्।

ईश
B.Y.Y.009/143
स ईशः सर्वजगतः प्राणः प्रीणाति विश्वभृत्।
V.S.006/022
ईशः सर्वस्य जगतः प्रभुः प्रीणाति विश्वभुक्।

ईशत्व
H.P.J.002/002
...स्थिरदीर्घजीवित्वमिति यावत्। ईशत्वं चाप्नोति।
H.P.J.004/113
देवत्वममरेशत्वं रसायनचयःक्रियाः।

ईशान
V.S.004/065
भ्रुवोर्मध्येऽप्यधीशानं स्वर्णपिङ्गलमीश्वरम्।

ईशिता
B.Y.Y.009/062
ईशिता सर्वभूतानां कर्मदोषाशयैरपि।
H.P.J.003/008
...प्राप्तिप्राकाम्येशिताविशिताख्यानि।
H.P.J.003/008
ईशिता भूतभौतिकानां प्रभवाप्ययसंस्थानविशेषसामर्थ्यम्।

ईश्वर
B.Y.Y.001/001
मिथिलास्थं महात्मानं सर्वयोगीश्वरेश्वरम्।
B.Y.Y.002/043
अपरामृष्टमेवाह पुरूषं हीश्वरं श्रुतिः।
B.Y.Y.002/045
ईश्वरः पुरुषाख्यस्तु तेनोपास्तुः (स्तः) प्रसीदति।
B.Y.Y.002/144
प्रणवो हीश्वरो देवो हृदि सर्वस्याधिष्ठितः।
B.Y.Y.006/024
ईश्वरं मनसा ध्यायेदेषा सन्ध्या अनूदकी।
B.Y.Y.008/025
रेचकेनेश्वरं ध्यायेल्ललाटस्थं त्रिलोचनम्।
B.Y.Y.008/032
प्रत्याहारेण संसर्गान् ध्यानेनानीश्वरान् गुणान्।
B.Y.Y.009/023
ईश्वरं पुरुषाख्यं तु सत्यधर्माणमव्ययम्।
B.Y.Y.009/044
सवितुस्तद्वरेण्यं तु सत्यधर्माणमीश्वरम्।
B.Y.Y.009/061
भर्गस्तु पुरुषो ह्यात्मा ईश्वराख्यः शुचिस्तथा।
B.Y.Y.009/063
न परामृश्यते यस्माद्विशेषादीश्वरः स्मृतः।
B.Y.Y.009/111
सत्यधर्माण(णं)भर्गं तु ईश्वरं विष्णुसंज्ञकम्।
B.Y.Y.009/134
चेतसा यस्तु गृह्णाति बुद्ध्यवस्थितमीश्वरम्।
B.Y.Y.012/018
नैयायिकार्थमालोक्य तथाहीश्वरकारणम्।
H.P.J.001/033
शिवेनेश्वरेण चतुरधिकाशीतिसङ्ख्याकान्यासनानि...।
H.P.J.001/058
शिवो जीवः ईश्वरो वा।
H.P.J.002/012
भवेदीश्वरसङ्गत्यै ध्यानं द्वादशधारणम्।
H.P.J.002/048
तत्रोपविश्य संस्मृत्य मनसा गुरुमीश्वरम्।

H.P.J.003/129
ईश्वराभिन्न एव स इत्यर्थः।
H.P.J.003/129
स्वामी प्रभुः स एव, साक्षात्प्रत्यक्ष ईश्वर एव सः।
H.P.J.004/001
शिवाय सुखरूपायेश्वराभिन्नाय वा।
H.P.J.004/001
गुरवे देशिकाय यद्वा गुरवे सर्वान्तर्यामितया...शिवायेश्वराय।
H.P.J.004/015
येनात्मानं प्रपश्यन्ति भानुमन्तमिवेश्वरम्।
H.P.J.004/018
...भक्तानामिति शम्भुरीश्वरस्तस्येयं शाम्भवी...।
H.P.J.004/027
...तत्त्वं वायुमयं यकारसहितं यत्रेश्वरो देवता।
H.P.J.004/037
...सगुणेश्वरमूर्त्यादिकं तत्त्वमस्यादि...जीवेश्वराभिन्नमहं...।
H.P.J.004/048
भ्रुवोर्मध्ये भ्रुवोरन्तराले शिवस्थान शिवस्येश्वरस्य...।
H.P.J.004/072
तदुक्तमीश्वरोक्ते राजयोगे-।
H.P.J.004/076
...रुद्रग्रन्थिं भित्त्वा, आज्ञाचक्रे...शर्वस्येश्वरस्य...।
H.P.J.004/081
योगिषु योगयुक्तेष्वीश्वराः समर्थास्तेषाम्।
H.P.J.004/114
ईश्वर...प्रणिधानाद् भक्तिविशेषात् समाधिलाभः...।
H.P.J.004/114
...ईश्वरचरणारविन्दविषयकैकान्तिकात्यन्तिकप्रेमप्रवाहो...।
V.S.001/011
आनन्दमजरं नित्यं परमानन्दमीश्वरम्।
V.S.003/054
एकाक्षरपरं ब्रह्म ध्यायन् प्रणवमीश्वरम्।
V.S.004/030
पद्मच्छविपदद्वन्द्वं परमात्मानमीश्वरम्।
V.S.004/034
वैश्वानरं जगद्योनिं शिखातन्विनमीश्वरम्।
V.S.004/035
दृष्ट्वा तस्य शिखामध्ये परमात्मानमीश्वरम्।
V.S.004/063
हृदयाम्बुजमध्यस्थं शिखातल्लीनमीश्वरम्।
V.S.004/065
भ्रुवोर्मध्येऽप्यधीशानं स्वर्णपिङ्गलमीश्वरम्।
V.S.006/039
उमाऽर्द्धदेहं वरदं कारणत्रयमीश्वरम्।

ईश्वरपूजन

H.P.J.004/114
सुनिश्चला भवेद्भक्तिरेतदीश्वरपूजनम्।
V.S.001/053
तपः संतोषमास्तिक्यं दानमीश्वरपूजनम्।
V.S.001/058
यथावदर्चनं भक्त्या एतदीश्वरपूजनम्।
V.S.001/059
हिंसादिरहितं कायमेतदीश्वरपूजनम्।

ईश्वरप्रणिधान

H.P.J.002/006
...ईश्वरप्रणिधानोत्साहसाहसादिप्रयत्नाभिभूत...।
H.P.J.004/114
...कर्मयोगस्य 'तपः स्वाध्यायेश्वरप्रणिधानानि क्रियायोगः'...।
H.P.J.004/114
ईश्वरप्रणिधानं च तत्रोक्तम्-।
H.P.J.004/114
तस्या ईश्वरप्रणिधानरूपे नियमेऽन्तर्भावः।
H.P.J.004/114
'ईश्वरप्रणिधानाद्वा' इति।

ईश्वरमूर्ति

H.P.J.004/037
...सगुणेश्वरमूर्त्यादिकं तत्त्वमस्यादि...जीवेश्वराभिन्नमहं...।

ईश्वरसम

H.P.J.004/077
अत एवेश्वरसम ईश्वरतुल्यो भवेत्।

ईश्वरार्पण

H.P.J.002/048
अभ्यासं सकलं कुर्यादीश्वरार्पणमादृतः।
H.P.J.004/114
मोक्षहेतुत्वमीश्वरार्पणबुध्या निष्कामकर्मानुष्ठानलक्षणस्य...।

ईश्वरालय

B.Y.Y.004/051

विंशावृत्या तु सा देवी नयते हीश्वरालयम्।

ईश्वरी

H.P.J.003/005

...पिधाय सुप्तामीश्वरीं कुण्डलीं प्रबोधयितुं प्रकर्षेण बोधयितुं...।

H.P.J.003/104

...शक्तिः। ईश्वरी। कुण्डली।...एकार्थवाचकाः।

उ

B.Y.Y.002/031

अउम इति तिस्रो मात्रा मकारश्चार्धमात्रिकः।

उकार

B.Y.Y.002/019

अकारश्चाप्युकारश्च मकारश्चाक्षरत्रयम्।

B.Y.Y.002/028

ब्रह्मान्तरिक्षसंज्ञो मनोरजः सोमसंज्ञक उकारः।

B.Y.Y.002/033

अकारे पीड्यमाने तु उकारं प्रतिपद्यते।

B.Y.Y.002/033

उकारे पीड्यमाने तु मकारं प्रतिपद्यते।

B.Y.Y.002/050

अकारश्चाप्युकारश्च मकारो बिन्दुरेव च।

B.Y.Y.002/071

अकारश्चाप्युकारश्च मकारश्चाक्षरत्रयम्।

B.Y.Y.002/080

अकारश्च उकारस्तु प्रविष्टो ह्येकदा यदा।

B.Y.Y.004/012

अकारं चाप्युकारं च मकारं प्रजापतिः।

B.Y.Y.005/002

उकारं हृदये तद्वद्राजसं तद्गुणं स्मृतम्।

V.S.003/015

जपेत्तत्रस्मरेन्मूर्ति उकाराख्यं समाहितः।

उकारमूर्ति

V.S.003/006

उकारमूर्तिस्त्वत्रस्था युवती शुक्लविग्रहा।

V.S.003/011

उकारमूर्तिमत्रापि संस्मरन् प्रणवं जपेत्।

उग्र

H.P.J.001/060

लवणं सर्षपं चाम्लमुग्रं तीक्ष्णं च रूक्षकम्।

उच्च

H.P.J.001/013

...तच्च तदायतं चात्युच्चनीचायतम्।

H.P.J.001/013

ननूच्चनीचायतशब्दानां...भिन्नार्थकानां कथं...।

H.P.J.001/030

...नाभेः पार्श्वे पार्श्वभागौ...उच्चासन उच्चमुन्नतमासनं...।

V.S.001/065

उच्चैर्जपादुपांशुश्च सहस्रगुणमुच्यते।

उच्चाटन

H.P.J.004/113

मन्त्रयन्त्राणां वशीकरणमारणोच्चाटनादि...।

उच्चासन

H.P.J.001/030

...नाभेः पार्श्वे पार्श्वभागौ...उच्चासन उच्चमुन्नतमासनं...।

उच्छिन्न

H.P.J.004/032

उच्छिन्ना नष्टाः सर्वे सङ्कल्पा मनःपरिणामा...।

उच्छिष्ट

B.Y.Y.009/140

उच्छिष्टमिष्टोपहतमित्यनेनाभिमन्त्रयेत्।

उच्छ्वास

B.Y.Y.008/022

नासिकाकृष्ट उच्छ्वासो ध्मातः पूरक उच्यते।

H.P.J.002/040

...श्वासोच्छ्वासक्रियाशून्यः।

H.P.J.004/112

निश्वासोच्छ्वासहीनः बाह्यवायोः कोष्ठे ग्रहणं सम्बध्यते।

V.S.002/051

निःश्वासोच्छ्वासकासादि प्राणकर्म इतीष्यते।

V.S.003/025

निःश्वासोच्छ्वासकौ तस्य न वुद्येते कथञ्चन।

उज्ञापी

H.P.J.002/053

उज्ञापीति क्वचित्पाठः।

उज्ञायी

H.P.J.001/056

...'सूर्यभेदनमुज्ञायी' इत्यादिवक्ष्यमाणम्।

H.P.J.002/048

उज्ञायिनं ततः कुर्यात् सीत्कारीं शीतलीं ततः।

H.P.J.002/052

उज्ञायिगुणानाह सार्धश्लोकेन-श्लेष्मदोषहरमिति।

H.P.J.002/053

...पुंसा उज्ञाय्याख्यमुज्ञायीत्याख्या यस्य तत्।

H.P.J.002/066

...सूर्यभेदनोज्ञायिनावुष्णौ प्रायेण शीते हितौ।

H.P.J.002/066

उज्ञायी प्रायेण श्लेष्महरः।

उड्डियाण

Y.S.060

उड्डियाणं मूलबन्धो विपरीतकरणी तथा।

उड्डियान

H.P.J.002/045

उड्डियानकस्तु कुम्भकान्ते कुम्भकस्यान्ते...कुम्भकशेषे...।

H.P.J.003/060

उत्तमः उत्कृष्टः, हि यस्मादुड्डियाने बन्धे दृढे सति...।

H.P.J.003/074

...उड्डियानं नाभेः पश्चिमतानरूपं बन्धं कारयेत् कुर्यात्।

उड्डियानबन्ध

H.P.J.002/045

प्रयत्न...नाभिप्रदेशस्य पृष्ठत आकर्षणमुड्डियानबन्धः।

H.P.J.002/046

...तेनोड्डियानबन्धेनेत्यर्थः।

H.P.J.002/046

...लक्षणानि जायन्त इति मूलबन्धोड्डियानबन्धौ...।

H.P.J.003/060

सर्वेषां षोडशाधारबन्धानां मध्ये उड्डियानकः उड्डियानबन्ध...।

H.P.J.003/060

उड्डियानबन्धे कृते विहङ्गमगत्या सुषुम्नायां प्राणस्य...।

उड्डीयान

H.P.J.003/055

...बन्धो योगिभिर्मत्यस्येन्द्रादिभिरुड्डीयनमाख्याभिधा...।

H.P.J.003/055

...उड्डीयनाख्यः समुदाहृतः व्युत्पत्त्योदाहृतः कथितः।

H.P.J.003/055

सुषुम्नायामुड्डीयतेऽनेन बद्धः प्राण इत्युड्डीयनम्।

H.P.J.003/056

तदेव बन्धविशेषमुड्डीयाननामकं स्यात्।

H.P.J.003/057

...नाभेरूर्ध्वाधोभागयोस्ताननरूप उड्डीयान...बन्धः।

H.P.J.003/058

उड्डीयानं त्विति।

H.P.J.003/058

गुरुर्हितोपदेष्टा तेन गुरुणा उड्डीयानं तु सदा सर्वदा...।

H.P.J.003/058

उड्डीयानमित्यत्रापि संबध्यते।

H.P.J.003/059

पूर्वार्धेनोड्डीयानस्वरूपमुक्तम्।

H.P.J.003/059

उड्डीयानमित्यध्याहारः।

उड्डीयानबन्ध

H.P.J.001/042

...बन्धत्रयं मूलबन्धोड्डीयानबन्धजालन्धरबन्ध...।

H.P.J.003/055

उड्डीयानबन्धं विवक्षुस्तावदुड्डीयानशब्दार्थमाह-बद्ध इति।

H.P.J.003/057

उड्डीयानबन्धमाह-उदर इति।

उड्याण

Y.S.281

उड्याणं तु सहजं गुणौघात्कथितं सदा।

उत्कल्लोल

H.P.J.003/051

...विमलं निर्मलं धारामयं धारारूपमुत्कल्लोलमुत्तरङ्गं...।

उत्कटासन

H.P.J.002/026

उत्कटमासनं यस्य स उत्कटासनः।

H.P.J.002/026
पार्ष्णिद्वये स्फिचौ...पादाङ्गुलिभिः स्थितिरुत्कटासनम्।

उत्कृष्ट

H.P.J.001/035
आसनचतुष्टयेऽप्युत्कृष्टत्वात् प्रथमं सिद्धासन...।

उत्तम

B.Y.Y.007/005
उत्तमाधममध्यानामङ्गानां क्षालनं च तैः।
B.Y.Y.007/122
अङ्गानि समतां गच्छन्त्युत्तमान्यधमैः सह ।
B.Y.Y.008/009
प्राणायामस्त्रिधा ज्ञेयः कनीयोमध्यमोत्तमः।
B.Y.Y.008/048
मृदुमध्योत्तमत्वाच्च त्रिविधः सोऽपि कथ्यते।
H.P.J.002/012
कनिष्ठमध्यमोत्तमानां प्राणायामानां...कनीयसीति।
H.P.J.002/012
उत्तमे प्राणायामे स्थानं ब्रह्मरन्ध्रमाप्नोति।
H.P.J.002/012
स्थानप्राप्त्यनुमेय उत्तमः।
H.P.J.002/012
तदोत्तम इति प्रोक्तः प्राणायामः सुशोभनः।
H.P.J.002/012
उत्तमे त्रिगुणा मात्राः प्राणायामे द्विजोत्तमैः।
H.P.J.002/012
सार्धद्वादशमात्रामितः प्राणायामो...उत्तमः प्राणायाम...।
H.P.J.002/012
...त्रिगुणस्याधमस्योत्तमत्वं तत्राप्युक्तमित्यविरोधः।
H.P.J.002/012
पञ्चविंशत्युत्तरशतविपलात्मक उत्तमः प्राणायामकालः।
H.P.J.003/029
अतएव साधकेष्वभ्यासिषूत्तमाः साधकोत्तमास्तैः...।
V.S.003/022
मध्यमः कम्पनात् प्रोक्त उत्थानं चोत्तमाद्भवेत्।
V.S.003/023
पूर्वं पूर्वं प्रकुर्वीत यावदुत्तमसम्भवः।
V.S.003/023
सम्भवत्युत्तमे पुत्र प्राणायामे सुखी भवेत्।
V.S.003/026
तथापि नश्यतस्तेन प्राणायामोत्तमेन हि।
V.S.004/037
सगुणेषूत्तमं ह्येतत् ध्यानं योगविदो विदुः।
V.S.004/040
मनसालोक्य सोऽहं स्यामप्येतद्ध्यानमुत्तमम्।
Y.S.045
ललाटे भ्रूतले यश्च उत्तमः सः प्रकीर्त्तितः।
Y.S.046
सव्यदक्षिणपादस्य अङ्गुष्ठे लयमुत्तमम्।
Y.S.047
उत्तानशववद् भूमौ शयनं चोक्तमुत्तमम्।
Y.S.066
चतुरशीतिलक्षेषु आसनेषूत्तमं शृणु।

उत्तमाङ्ग

H.P.J.003/098
उत्तमाङ्गेषु शिरःकपालनेत्रस्कन्धकण्ठहृदयभुजादिषु...।

उत्तर

B.Y.Y.003/018
अधरोत्तरेभ्यो लोकेभ्यो महांश्च परिमाणतः।

उत्तरभूमि

H.P.J.001/001
मन्त्रयोगहठ...अधर...उत्तरभूमित्वाद्राजयोगस्य...।

उत्तरङ्ग

H.P.J.003/051
...विमलं निर्मलं धारामयं धारारूपमुत्कल्लोलमुत्तरङ्गं च...।

उत्तराभ्यास

H.P.J.002/014
अथ प्रथमोत्तराभ्यासयोः क्षीरादिनियमानाह...।

उत्तान

B.Y.Y.009/189
उत्तानं किञ्चिदुन्नाम्य मुखं विष्टभ्य चोरसा।
H.P.J.001/024
...बाहुभ्यां कन्धरां ग्रीवां सम्बध्य कूर्मवदुत्तानो...।
H.P.J.001/032
शवासनमाहार्धेन-उत्तानमिति।

H.P.J.001/032
शवेन मृतशरीरेण तुल्यं शववदुत्तानं भूमिसंलग्नं पृष्ठं...।
H.P.J.001/044
संस्थाप्य सम्यगुत्तानं स्थापयित्वा वामं...।
H.P.J.001/045
मत्स्येन्द्रनाथाभिमतं पद्मासनमाह-उत्तानाविति।
H.P.J.001/045
उत्तानौ ऊरुसंलग्नपृष्ठभागौ चरणौ पादौ प्रयत्नतः...।
H.P.J.001/045
पाणी करावुत्तानौ कृत्वा।
H.P.J.001/045
ऊरुसंस्थोत्तानपादोभयपार्ष्णिसंलग्नपृष्ठं सव्यं पाणि...।
H.P.J.001/045
...तदुपरि दक्षिणं पाणिं चोत्तानं कृत्वेत्यर्थः ।
H.P.J.002/059
उपर्युत्ताने शुभे शुद्धे उभे द्वे पादयोस्तले...।
H.P.J.003/051
ऊर्ध्वमुत्तानमास्यं...ऊर्ध्वास्य...विपरीतकरणी सूचिता।
Y.S.010
ऊरुमध्यगतोत्तानपाणियुग्मेन शोभितम्।
Y.S.047
उत्तानशववद् भूमौ शयनं चोक्तमुत्तमम्।
Y.S.068
उत्तानौ चरणौ कृत्वा ऊरूसंस्थौ प्रयत्नतः।
Y.S.069
ऊरू मध्ये तथोत्तानौ पाणी कृत्वा ततो दृशौ।

उत्तानकूर्म

H.P.J.001/024
यस्मिन् भवेदेतदासनमुत्तानकूर्मकं नाम।

उत्तानकूर्मासन

H.P.J.001/024
उत्तानकूर्मासनमाह-कुक्कुटासनेति।

उत्तानचरण

B.Y.Y.009/188
ऊरुस्थोत्तानचरणः सव्ये न्यस्येतरं करम्।
H.P.J.001/023
पद्मासनं तु ऊर्वोरुपरि उत्तानचरणस्थापनरूपं...।

उत्थान

H.P.J.001/028
...जान्वधोभागस्य भूमेरुत्थानं न स्यात्...।
H.P.J.002/012
प्रस्वेदकम्पनोत्थानजनकश्च यथाक्रमम्।
V.S.003/022
मध्यमः कम्पनात् प्रोक्त उत्थानं चोत्तमाद्भवेत्।

उत्पत्ति

B.Y.Y.007/174
तत्व भूताण्डपिण्डस्य स्थित्युत्पत्तिलयं तथा।
H.P.J.002/016
...सर्वरोगसमुद्भवः सर्वेषां रोगाणां...उत्पत्तिर्भवेत्।
H.P.J.004/041
...तमशेषबीजमाकाशाद्युत्पत्तिद्वारा सर्वकारणमखिलं...।
V.S.002/002
उत्पत्तिं चापि नाडीनां धारणं च यथाविधि।

उत्सर्ग

B.Y.Y.008/018
ग्रहणं धारणोत्सर्गं यथासंख्येन कारयेत्।

उत्सव

H.P.J.003/038
उत्सवे च प्रकोष्ठे च मुहूर्ते नियमे तथा।

उत्साह

B.Y.Y.007/150
सौरान् मन्त्रान् यथोत्साहं पावमानीश्च शक्तितः।
H.P.J.001/016
अथ योगसिद्धिकरानाह- उत्साहादिति।
H.P.J.001/016
विषयप्रवणं चित्तं निरोत्स्याम्येवेत्युद्यम उत्साहः।
H.P.J.002/001
...सम्यगुत्साहसाहसधैर्यादिभिरभ्यसेत्।
H.P.J.002/006
...ईश्वरप्रणिधानोत्साहसाहसादिप्रयत्नाभिभूत...।

उदक

B.Y.Y.007/004
गत्वोदकान्तं विधिवत् स्थापयेत् तत् पृथक् क्षितौ ।

B.Y.Y.007/006
प्रभूते विद्यमाने तु उदके सुमनोहरे।
B.Y.Y.007/006
नाल्पोदके द्विजः स्नायान्नदीं चोत्सृज्य कृत्रिमे।
B.Y.Y.007/008
आवर्तयेत्तदुदकं ये ते शतमिति ह्यृचा ।
B.Y.Y.007/036
पादेन पाणिना वापि यष्ट्या वस्त्रेण वोदकम् ।
B.Y.Y.007/040
तावन्नपीडयेद्वस्त्रं येन स्नातो न चोदके।
B.Y.Y.007/047
उदके चोदकस्थस्तु स्थलस्थश्च स्थले शुचिः।
B.Y.Y.007/048
यत्राशुचिस्थलं वा स्यादुदके देवताः पितृन्।
B.Y.Y.007/072
प्राचीनावीत्युदकं च प्रसिञ्चैद्वै तिलान्वितम्।
B.Y.Y.007/082
मन्त्रैश्च देयमुदकं पितृणां प्रीतिवर्धनम्।
B.Y.Y.007/090
कुर्यादहरहः श्राद्धमन्नाद्येनोदकेन वा।
B.Y.Y.007/112
तेनोदकेन द्रव्याणि प्रोक्ष्याचम्य पुनर्गृहे।
B.Y.Y.007/120
वृथा उष्णोदकस्नानं वृथा जप्यमवैदिकम्।
B.Y.Y.010/018
नोदकस्य तु विक्षेपात् संध्या भवति सिद्धिदा।
B.Y.Y.011/003
यावानर्थ उदपाने सर्वतः संप्लुतोदके।
H.P.J.002/053
नाडी शिरा जलं पीतमुदकमुदरं तुन्दमासमन्ताद् देहे...।
V.S.002/057
तपोवनं ततो गत्वा फलमूलोदकान्वितम्।
V.S.002/060
विनायकं सुसंपूज्य फलमूलोदकादिभिः।

उदकाञ्जलि

B.Y.Y.010/003
उदुत्यं चित्रमित्याभ्यां प्रक्षिपेदुदकाञ्जलिः।

उदङ्मुख

V.S.002/061
प्राङ्मुखोदङ्मुखो वा स्यात् पद्मासनगतः स्वयम्।

उदधि

B.Y.Y.009/099
तत्र तत् परमं धाम उदधेरिव निःसृतम्।

उदपान

B.Y.Y.011/003
यावानर्थ उदपाने सर्वतः संप्लुतोदके।

उदय

H.P.J.001/029
जठरानलस्य जठरे योऽनलोऽग्निस्तस्योदयं वृद्धिं...।
V.S.005/037
नासस्याधो बहेद्वायुर्वरुणांशोदयस्तथा।
V.S.005/050
दिवसस्याद्यराशौ च वायूदयविपर्यये।
V.S.005/051
द्वितीये चैव राशौ तु विपरीतोदयो यदि।

उदर

B.Y.Y.009/124
उदरे गार्हपत्योऽग्निः पृष्ठदेशे तु दक्षिणः।
H.P.J.001/029
उदरे मध्यप्रदेशे कार्श्यं कुर्यात्।
H.P.J.001/031
गुल्मो रोगविशेषः उदरं जलोदरं...प्लीहादीनां...।
H.P.J.001/054
...अङ्गुलिभ्यामुदरसंलग्नतलाभ्यां पाणिभ्यां बद्ध्वेत्यर्थः।
H.P.J.002/008
...गृहीत्वा शनैर्मन्दमन्दमुदरं जठरं पूरयेत्।
H.P.J.002/024
...उदरस्थवस्त्रं सम्यक् चालयित्वा।
H.P.J.002/027
बस्तिकर्मगुणानाह द्वाभ्याम्-गुल्मप्लीहोदरमिति।
H.P.J.002/027
गुल्मश्च प्लीहश्च रोगविशेषावुदरं जलोदरं...।
H.P.J.002/033
...वेगो जवस्तेन तुन्दमुदरम्।

H.P.J.002/038
गजकरणीमाह-उदरगतेति।
H.P.J.002/038
...कण्ठनालस्तस्मिन्नुदीर्योत्क्षिप्योदरे गतः प्राप्तः...।
H.P.J.002/050
...अशीतिप्रकारास्तान् ...वातदोषघ्नं कृमीणामुदरे...।
H.P.J.002/053
नाडी शिरा जलं पीतमुदकमुदरं तुन्दमासमन्ताद् देहे...।
H.P.J.002/060
ग्रीवा च उदरं च ग्रीवोदरम्।
H.P.J.002/060
समं ग्रीवोदरं यस्य स समग्रीवोदरः...।
H.P.J.002/064
...लघु क्षिप्रमेवोदरं पूर्णं भवेत्...सूर्यनाड्या पूरयेत्।
H.P.J.002/070
... यो मारुतः समीरस्तेनासमन्तात् पूरितमुदरं येन स...।
H.P.J.002/071
रेचकलक्षणमाह याज्ञवल्क्यः-'बहिर्यद्रेचनं वायोरुदराद्रेचकः...।
H.P.J.002/071
पूरकलक्षणम्-'बाह्यादापूरणं वायोरुदरे पूरको हि सः'।
H.P.J.003/057
उड्डीयानबन्धमाह-उदर इति।
H.P.J.003/057
उदरे तुन्दे नाभेरूर्ध्वं चकारादधः उपरिभागेऽधोभागे...।
V.S.002/045
जङ्घोदरे च कट्यां च नाभिमूले च तिष्ठति।
V.S.003/010
आकृष्य श्वसनं बाह्यात्पूरयेदिडयोदरम्।
V.S.003/021
बाह्यादापूरणं वायोरुदरे पूरकः स्मृतः।
V.S.003/021
बहिर्यद्रेचनं वायोरुदराद्रेचको हि सः।
V.S.003/034
बाह्यात प्राणं समाकृष्य पूरयित्वोदरस्थितम्।
V.S.003/044
समग्रीवशिरः स्कन्धः समपृष्ठः समोदरः।
V.S.004/029
पद्मोदरदलाभौष्ठं सुप्रसन्नं शुचिस्मितम्।
V.S.004/051
पद्मोदरदलाभाक्षं सर्वलोकाभयप्रदम्।
Y.S.072
यथाशक्ति समाकृष्य पूरयेदुदरं शनैः।
Y.S.092
शिश्नोदरार्थं योगस्य कथया वेषधारिणः।
Y.S.122
पुनः पिङ्गलयाऽऽपूर्य पूरयेदुदरं शनैः।
Y.T.005
जल्पन्ति कण्ठोदरपायुमूलान्।

उदराग्नि

H.P.J.003/080
...जठराग्निरुदराग्निस्तस्य विवर्धिनी विशेषेण...।

उदात्त

B.Y.Y.002/078
ऋग्वेदे स्वरितोदात्त एकाक्षर उदाहृतः।
B.Y.Y.002/078
त्रैस्वर्यं च तथोदात्तो यजुर्वेदे च पठ्यते।
B.Y.Y.002/079
संक्षिप्तोदात्तमेवाहुरेकाक्षर उदाहृतः।

उदान

B.Y.Y.002/048
अन्तःशरीरप्रभवमुदानप्रेरितं च यत्।
B.Y.Y.009/132
प्राणो व्यानो ह्यपानश्च समानोदान एव च।
B.Y.Y.009/141
प्राणो व्यानस्तथाऽपानः समानोदान एव च।
V.S.002/042
प्राणोऽपानः समानश्च उदानो व्यान एव च।
V.S.002/047
उदानः सर्वसन्धिस्थः पादयोर्हस्तयोरपि।
V.S.002/052
उदानकर्म तत्प्रोक्तं देहस्योन्नयनादि यत्।

उदार

H.P.J.002/070
अन्तः शरीरान्तः प्रवर्तितः पूरित उदारोऽतिशयितो...।
V.S.004/027
चतुर्भुजमुदाराङ्गं शङ्खचक्रगदाधरम्।

उदाराङ्ग
V.S.006/039
त्र्यम्बकमुदाराङ्गं चतुर्बाहुं त्रिलोचनम्।
V.S.006/054
चतुर्भुजमुदाराङ्गं शङ्खचक्रगदाधरम्।

उदासीन
Y.T.019
पश्यन्नुदासीनतया प्रपञ्चं...।

उदीरण
H.P.J.003/050
...स्वाभिमुखागमनं तस्योदीरणं निवारणम्।

उद्गम
Y.T.013
निरङ्कुशानां श्वसनोद्गमानां।

उद्गार
V.S.002/053
उद्गारादि गुणो यस्तु नागकर्मेति कीर्त्यते।

उद्गीथ
B.Y.Y.002/015
उद्गीथश्च तथादित्यो हंसो नारायणो विभुः।
B.Y.Y.002/085
उद्गीथमक्षरं ह्येतदुद्गीथश्च उपास्यते।
B.Y.Y.002/123
हृदि ध्यानं सदा यस्मादादित्योद्गीथमेव च।

उद्घात
H.P.J.002/012
मध्यमस्तु द्विरुद्घातश्चतुर्विंशतिमात्रकः।
H.P.J.002/012
मुख्यस्तु यस्त्रिरुद्घातः षट्त्रिंशन्मात्र उच्यते।
H.P.J.002/012
नीचो द्वादशमात्रस्तु सकृदुद्घात ईरितः।

उद्घातलक्षण
H.P.J.002/012
उद्घातलक्षण तु- ।
H.P.J.002/012
गत्वा चोर्ध्वं निवर्तेत एतदुद्घातलक्षणम्।

उद्दालक
H.P.J.003/082
...योगिनामुद्दालकवीतहव्यादीनां स्वेच्छया देहत्याग...।

उद्यम
H.P.J.001/016
विषयप्रवणं चित्तं निरोत्स्याम्येवेत्युद्यम उत्साहः।

उद्यान
H.P.J.004/091
विषयः शब्दादिरेवोद्यानं वनं...विषयोद्यानचारी...।

उन्नत
H.P.J.001/030
...नाभेः पार्श्वे पार्श्वभागौ...उच्चासन उच्चमुन्नतमासनं...।
H.P.J.004/015
त्रिरुन्नतं स्थाप्य समं शरीरं हृदीन्द्रियाणि मनस संनिरुध्य।

उन्नयन
V.S.002/052
उदानकर्म तत्प्रोक्तं देहस्योन्नयनादि यत्।

उन्मनी
H.P.J.001/041
...बद्धे सति उन्मनी उन्मन्यवस्था।
H.P.J.002/004
उन्मनीभाव उन्मन्या भावो भवनं कथं स्यान्न...।
H.P.J.002/042
मनोन्मनीशब्द उन्मनीपर्यायः।
H.P.J.002/076
...उन्मनीशाम्भवीमुद्रादिरूपमरोक्षानुभूतावुक्तं...।
H.P.J.003/054
उन्मन्यवस्थैका मुख्या।
H.P.J.003/125
रुद्राणी शाम्भवी मुद्रा व अथवा परान्या उन्मनी...।
H.P.J.004/020
...उन्मन्यवस्था सिद्ध्यत्येव।
H.P.J.004/040
उन्मनीमन्तरा अन्यस्तरणोपायो नास्तीत्याह-केचिदिति।
H.P.J.004/040
उक्तोन्मन्येव तरणोपायस्तं न जानन्तीत्यर्थः।

H.P.J.004/041
उन्मन्यवस्थायां स्वस्वरूपावस्थितो योगी भवतीत्यर्थः।
H.P.J.004/047
खेचरीमुद्राप्यभ्यस्ता सती उन्मनी सम्प्रजायते...।
H.P.J.004/080
शीघ्रं त्वरितमुन्मन्या उन्मन्यवस्थाया अवाप्तये प्राप्त्यर्थं...।
H.P.J.004/104
...उन्मनीकल्पलतिकोत्पत्तेः औदासीन्यं परवैराग्यं जलं...।
H.P.J.004/104
एतैस्त्रिभिरुन्मन्यसम्प्रज्ञातावस्था सैव कल्पलतिका...।
Y.T.019
उन्मन्यवस्थाधिगमाय विद्वन्-।

उन्मनीकारक

H.P.J.004/039
...युञ्जन् युक्तं कुर्वन् योगी क्षणान्मुहूर्तादुन्मनीकारक...।

उन्मनीभाव

H.P.J.002/004
उन्मनीभाव उन्मन्या भावो भवनं कथं स्यान्न...।
H.P.J.004/061
मनस उन्मनीभावाद् विलयाद् द्वैतं भेदः...।

उन्मनीभावना

H.P.J.004/042
उन्मनीभावनायाः कालनियमाभावमाह-दिवा नेति।

उन्मनीमुद्रा

H.P.J.004/039
उन्मनीमुद्रामाह-तार इति।

उन्मन्यवस्था

H.P.J.001/041
...बद्धे सति उन्मनी उन्मन्यवस्था।
H.P.J.002/043
...उन्मन्यवस्थासिद्धये चित्रान् सूर्यभेदनादिभेदेन...।
H.P.J.004/039
...उन्मन्यवस्थाकारको भवति।
H.P.J.004/104
तत्त्वं चित्तं बीजं बीजवदुन्मन्यवस्थाङ्कुराकारेण...।
H.P.J.004/106
उन्मन्यवस्थां प्राप्तस्य योगिनः स्थितिमाहाष्टभिः...।
H.P.J.004/106
उन्मन्यावस्थया देहो ध्रुवं काष्ठवज्जायते।

उन्मेष

H.P.J.004/036
कीदृशी दृष्टिः? निमेषोन्मेषवर्जिता निमेषः पक्ष्मसंयोगः...।
H.P.J.004/036
...उन्मेषः पक्ष्मसंयोगविश्लेषः ताभ्यां...रहिता चित्तस्य...।
H.P.J.004/036
...ध्येयाकारावेशे निमेषोन्मेषवर्जिता दृष्टिर्भवति।
H.P.J.004/037
...दृष्ट्युन्मेषनिमेषवर्जितमियं मुद्रा भवेच्छाम्भवी।
Y.T.017
नेत्रे ययोन्मेषनिमेषशून्ये।

उपघातक

V.S.003/032
एष प्राणजयोपायः सर्वमृत्यूपघातकः।

उपचय

H.P.J.002/028
...ये दोषा वातपित्तकफास्तेषामुपचयम्।
H.P.J.002/028
उपचयापचयौ निहन्यान्नितरां हन्यात्।

उपदेश

H.P.J.001/001
गिरिजायै आदिनाथकृतो हठविद्योपदेशो...।
H.P.J.003/031
सम्यक् साम्प्रदायिकी शिक्षा गुरूपदेशो विद्यते येषां...।
H.P.J.003/078
तद्गुरूपदेशतः गुरूपदेशाज्ज्ञेयं ज्ञातुं शक्यम्।
H.P.J.003/129
मुद्रोपदेष्टारं गुरुं प्रशंसति-उपदेशमिति।
H.P.J.003/129
...गुरुपरम्परारूपादागतं साम्प्रदायिकमुपदेशं दत्ते ददाति।
H.P.J.003/130
...मुद्राणामुपदेष्टुर्गुरोर्वाक्यपरो वाक्यमासनकुम्भकाद्यनुष्ठान...।
H.P.J.004/001
प्रथमद्वितीयतृतीयोपदेशोक्तानामासनकुम्भकमुद्राणां फल...।
H.P.J.004/015
तत्रोपदेशमन्तरेणैवात्मसाक्षात्कारवन्तो बभूवुः।

उपद्रव

H.P.J.002/056

...इव योगीन्द्रो भूमिमण्डले सर्वैरुपद्रवैर्वर्जितः...।

H.P.J.002/056

...सर्वोपद्रववर्जितो भवेत् सत्यम्।

उपद्रवरहित

H.P.J.001/012

निरुपद्रवे चौरव्याघ्राद्युपद्रवरहिते।

उपधातु

H.P.J.004/096

नाद एव गन्धक उपधातुविशेषस्तेन जारणं जारणीकरणं...।

उपध्मान

B.Y.Y.009/014

जिह्वामूलमुपध्मानमनुस्वारं न चैव हि।

उपनय

B.Y.Y.004/005

विनियोग उपनये प्राणायामे तथैव च।

उपनिषद्

B.Y.Y.002/087

ब्रह्मिष्ठानां भवेदेवं गुह्येषूपनिषत्सु च।

B.Y.Y.004/006

वेदोपनिषच्छाखासु ब्राह्मणानि विधानतः।

B.Y.Y.004/077

सारभूतास्तु वेदानां गुह्योपनिषदः स्मृताः।

B.Y.Y.007/056

पवित्रैर्विविधैश्चान्यैर्गुह्योपनिषदा तथा।

B.Y.Y.009/157

सर्वोपनिषदां चैव उपास्यैषा उदाहृता।

B.Y.Y.009/158

आदित्यो ब्रह्म इत्येतन्मित्राद्युपनिषत्सु च।

B.Y.Y.009/161

गुह्योपनिषदश्चैव पुपुष्पणि (पुष्फुसाः) परिकीर्तिताः।

B.Y.Y.011/012

समाम्नाथैकदेशं तु गृह्योपनिषदादि च।

H.P.J.004/015

..श्रुतिप्रतिपन्नमुपनिषन्मात्रगम्यत्वं योगगम्यत्वे...।

H.P.J.004/015

किञ्च 'तं त्वौपनिषदं पुरुषं पृच्छामि' इति...।

H.P.J.004/015

...'तं त्वैपनिषदं पुरुषं पृच्छामि' इति श्रुत्या चौपनिषदत्वं...।

H.P.J.004/015

...श्रुत्या चौपनिषदत्वं पुरुषस्य नोपनिषज्ज्ञन्यबुद्धिविषयत्व...।

H.P.J.004/015

...व्यवहार इति उपनिषन्मात्रगम्यत्वमेव प्रत्ययार्थः।

उपपातक

B.Y.Y.008/034

प्राणायामैश्चतुर्भिस्तु मुच्यते ह्युपपातकात्।

B.Y.Y.008/036

उपपातकजातीनामनादिष्टस्य चैव हि।

उपभोग

B.Y.Y.003/016

भवन्ति भूयो भूतानि उपभोगक्षये पुनः।

B.Y.Y.003/017

कल्पान्ते ह्यपभोगाय भुवस्तेन प्रकीर्तितम्।

B.Y.Y.003/023

प्राप्यते चोपभोगार्थं प्राप्य न च्यवते पुनः।

B.Y.Y.009/136

सर्वं प्रत्युपभोगार्थं वर्तते परमात्मनः।

उपरति

H.P.J.004/058

...शान्तिं परमोपरतिमवाप्नुहि।

उपरम

H.P.J.001/004

...सेवनाद् भक्तज्ञानिनामप्यविरुद्धेत्युपरम्यते।

उपरिभाग

H.P.J.003/042

लम्बिका तालु, तस्या ऊर्ध्वत उपरिभागे स्थितं विवरं...।

उपवास

B.Y.Y.007/145

चरवो ह्युपवासश्च भैक्ष्यं नक्तमयाचितम्।

H.P.J.001/061

उपवासादिना पित्ताद्युत्पत्तेः।

H.P.J.001/061
प्रातःस्नानम् उपवासश्चादिर्यस्य फलाहारादेः...।
H.P.J.004/113
तथोपवासात् पूर्ताञ्च देवताभ्यर्चनादपि।
H.P.J.004/114
उपवासपराकादिकृच्छ्रचान्द्रायणदिभिः।

उपवेद

B.Y.Y.009/161
कल्पभाष्यपुराणानि उपवेदास्तथैव च।

उपशम

H.P.J.004/022
यावन्न चित्तोपशमो न तावत् तत्त्ववेदनम्।

उपसर्ग

H.P.J.004/113
उपसर्गाः प्रवर्तन्ते दृष्टा ह्यात्मनि योगिनः।
H.P.J.004/113
ब्रह्मसङ्गि मनः कुर्वन्नुपसर्गात् प्रमुच्यते।
H.P.J.004/113
निर्गुणं मनसा ध्यायन्नुपसर्गैः प्रमुच्यते।

उपसृष्ट

H.P.J.004/113
तेभ्यस्तेभ्यश्च कर्मभ्य उपसृष्टोऽभिवाञ्छति।

उपस्थ

H.P.J.001/035
गुदोपस्थयोर्मध्यमप्रदेशः योनिस्थानं तत्।
H.P.J.001/036
मेण्ढ्रादुपस्थादुपर्यूर्ध्वभागे सव्यं वामगुल्फं विन्यस्य...।
H.P.J.002/028
...वाक्पाणिपादपायूपस्थानि पञ्च कर्मेन्द्रियाणि...।
H.P.J.003/121
ब्रह्मचर्यं श्रोत्रादिभिः सहोपस्थसंयमस्तस्मिन्...।

उपशाखा

B.Y.Y.012/036
तथा शाखोपशाखानि गुह्यान्यादेशकानि च।

उपस्थान

B.Y.Y.001/009
उपस्थानं तथार्कस्य सारूप्यमपि चैव हि।
B.Y.Y.001/015
सूर्यस्य चाप्युपस्थानं कुर्यान्मन्त्रैः किमात्मकैः।
B.Y.Y.007/108
उपस्थानादिर्यस्तासां मन्त्रवान् कीर्तितो विधिः।
B.Y.Y.010/001
उपस्थानं प्रवक्ष्यामि सूर्यस्य क्रियते यथा।
B.Y.Y.010/002
सूर्यस्य चाप्युपस्थानं गायत्र्याः प्रत्यहं जपः।
B.Y.Y.010/004
उपस्थानं स्वकैर्मन्त्रैरादित्यस्य तु कारयेत्।
B.Y.Y.012/046
उपस्थानस्य होमस्य आत्मज्ञानस्य यो विधिः।

उपांशु

B.Y.Y.007/050
सोपांशु प्रणवेनापि आपः पीता अघापहाः।
B.Y.Y.007/134
मानसः शान्तिकजप उपांशुः पौष्टिकः स्मृतः।
B.Y.Y.007/136
उपांशुः स्याच्छतगुणः साहस्रो मानसः स्मृतः।
B.Y.Y.010/014
उपांशुः स्याच्छतगुणः साहस्रो मानसः स्मृतः।
V.S.001/064
जपश्च द्विविधः प्रोक्त उपांशुश्चैव मानसः।
V.S.001/065
उच्चैर्जपादुपांशुश्च सहस्रगुणमुच्यते।

उपाङ्ग

V.S.003/053
तेनैव पूरिते व्योम्नि साङ्गोपाङ्गकलेवरः।
V.S.004/044
तेनामृतेन सम्पूर्णः साङ्गोपाङ्गकलेवरम्।

उपादान

H.P.J.002/007
बाह्यवायोः प्रयत्नविशेषादुपादान पूरकः।
H.P.J.004/015
यतः प्रमाणाकाङ्क्षायां प्रवृत्तास्ताः कथमुपादानपरा भवेयुः।
H.P.J.004/015
...सर्वासां वृत्तीनां मनोमात्रोपादानकत्वे बोधिते...।
H.P.J.004/015
...आकाङ्क्षाभावेनोपादानंतात्पर्यकत्वेन वर्णयितुं कथं...।

V.S.002/051
हानोपादानचेष्टादिर्व्यानकर्मेति कीर्त्यते ।

उपादानत्व

H.P.J.004/015
...दर्शनवृत्तिं प्रति मनोमात्रस्योपादानत्वपरायत्ताः...।

उपादेय

H.P.J.004/065
गोरक्षनाथेन प्रोक्तमित्यनेन महदुक्तत्वादुपादेयत्वं...।

उपाधि

H.P.J.004/001
अञ्जनं मायोपाधिस्तद्रहितं निरञ्जनं शुद्धं, पद्यते...।
H.P.J.004/002
...चित्तादिभिरौपाधिकभावजननादम्लेन दुग्धस्येव...।
H.P.J.004/002
...प्रतिप्रसवेनौपाधिकरूप...स्वरूपच्युतिः स्यादिति चेन्न।
H.P.J.004/002
पुरुषस्य त्वन्तःकरणोपाधिकोऽहं ब्राह्मण इत्यादिव्यवहारः...।
H.P.J.004/002
...जपाकुसुमसंनिधानोपाधिररुणिमेव न तात्त्विकः।
H.P.J.004/015
...तत्त्वं च षट्स्वखण्डोपाधिविशेष एव।
H.P.J.004/100
तद्विष्णोर्विभोरात्मनः परममन्तःकरणवृत्त्युपाधि...।
H.P.J.004/100
...राहित्यान्निरुपाधिकं...योगिभिरिते पदं स्वरूपम्।

उपाय

H.P.J.001/003
तैस्तैरुपायै राजयोगार्थं प्रवृत्तस्य...तदलाभात्।
H.P.J.002/077
'योगः संहननोपायध्यानसङ्गतियुक्तिषु' इति कोशः।
H.P.J.003/001
सर्वेषां योगस्य तन्त्राणि योगतन्त्राणि योगोपायास्तेषाम्।
H.P.J.003/001
कुण्डलीबोधं विना सर्वयोगोपायानां वैयर्थ्यादिति भावः।
H.P.J.003/005
...प्राप्त्युपायः सुषुम्ना, तस्य मुखेऽग्रभागे मुखेन सुषुम्नाद्वारं...।
H.P.J.003/094
अयं सहजोल्याख्यो योग उपायः शुभकरः...।
H.P.J.003/094
'योगः संनहनोपायध्यानसङ्गतियुक्तिषु' इत्यभिधानात्।
H.P.J.004/002
...वासनाक्षयैः सुखस्य जीवन्मुक्तिसुखस्योपायं प्राप्तिसाधनम्।
H.P.J.004/015
...'अथ तद्दर्शनाभ्युपायो योगः' इति, तद्दर्शनमात्मदर्शनम्।
H.P.J.004/040
उक्तोन्मन्येव तरणोपायस्तं न जानन्तीत्यर्थः।
H.P.J.004/063
...प्राप्त्युपायाः कथिताः।
H.P.J.004/063
...समाधिमार्गाः? नानाविधोपायाः नानाविधा उपायाः...।
H.P.J.004/065
नानाविधान् समाध्युपायानुक्त्वा नादानुसन्धानरूपं...।
H.P.J.004/069
सर्वयोगेषु सर्वेषु चित्तवृत्तिनिरोधोपायेषु...।
H.P.J.004/080
...प्राप्तुं लब्धुं पूर्वोक्तभ्रूध्यानरूपः सुखोपायः सुखसाध्य...।
H.P.J.004/080
...उपायः सुखोपायः अल्पचेतसामल्पबुद्धीनामपि।
H.P.J.004/103
हठश्च लयश्च हठलयौ तयोरुपाया हठलयोपाया...।
H.P.J.004/114
ज्ञानं कर्म च भक्तिश्च नोपायोऽन्योऽस्ति कुत्रचित्।
H.P.J.004/114
इति भगवदुक्तास्त्रयो मोक्षोपायास्तेषु सत्सु कथं योग एव...।
H.P.J.004/114
...मोक्षोपायत्वेनोक्त इति चेन्नः, तेषां योगाङ्गेष्वन्तर्भावात्।
V.S.001/009
वक्ष्यामि सुखदं नित्यमुपायं भवनाशनम्।
V.S.001/066
धर्मार्थकामसिद्ध्यर्थमुपायग्रहणं व्रतम्।
V.S.003/032
एष प्राणजयोपायः सर्वमृत्यूपघातकः।
V.S.003/033
किञ्च प्राणजयोपायं तव वक्ष्यामि तत्त्वतः।
V.S.003/035
एवं वायुजयोपायः शक्यमासनमास्थितः।
V.S.006/002
आत्मजं कृपयालोक्य विजयोपायमब्रवीत्।

V.S.006/031
एवं चापि जयोपायः कालस्य मुनिसत्तम।
V.S.006/053
एवं वा विजयोपायः कालस्य मुनिसत्तम।
Y.S.141
उपायं च प्रवक्ष्यामि क्षिप्रं योगस्य सिद्धये।
Y.S.307
द्वितीयं दुर्लभं पुंसां स्त्रीभ्यः साध्यमुपायतः।
Y.T.019
...उपायमेकं तव निर्दिशामः।

उपासना
B.Y.Y.001/008
प्राणायामं तथा ध्यानं सन्ध्योपासनमेव च।
B.Y.Y.006/001
अतःपरं प्रवक्ष्यामि सन्ध्योपासननिर्णयम्।
B.Y.Y.012/038
तथा चात्मगुणैर्युक्त आत्मोपासनतत्परः।
H.P.J.004/065
नादस्यानाहतध्वनेरुपासनमनुसन्धानरूपं सेवनमुच्यते...।
H.P.J.004/095
अन्तःकरणाद् योगिना नादस्योपास्तिरुपासना नित्यं...।

उपासिन्
H.P.J.004/113
एवं योगमुपासीनः शक्रादिपदनिस्पृहः।

उपास्य
B.Y.Y.009/157
सर्वोपनिषदां चैव उपास्यैषा उदाहृता।

उभयात्मक
V.S.005/032
स्थिरात्मकाश्च याम्येस्युरुभयत्रोभयात्मकाः।

उभयात्मन्
V.S.005/031
चरस्थिरोभयात्मानो मेषाद्या राशयः क्रमात्।

उभापति
B.Y.Y.012/007
उभापतिः पशुपतिः श्रीकण्ठ ब्रह्मणः सुतः।

उमाऽर्द्धदेह
V.S.006/039
उमाऽर्द्धदेहं वरदं कारणत्रयमीश्वरम्।

उरग
B.Y.Y.007/141
यक्षराक्षसभूतानि सिद्धविद्याधरोरगाः।

उरगाङ्गना
Y.T.006
...रुन्निद्रितायामुरगाङ्गनायाम्।

उरस्
H.P.J.001/044
चिबुकं हनुं निधायोरसश्चतुरङ्गुलान्तरे चिबुकं...।

उल्बण
H.P.J.003/096
अमरालीमाह-पित्तोल्बणत्वादिति।
H.P.J.003/096
पित्तेनोल्बणोत्कटा पित्तोल्बणा तस्या भावः पित्तोल्बणत्वं...।

उवर्ण
B.Y.Y.002/080
अउवर्णसमायोगादोंकारः समपद्यत।

उषःकाल
H.P.J.002/048
उषःकाले समुत्थाय प्रातःकालेऽथ वा वुधः।

उषस्
B.Y.Y.007/118
उषस्युषसि यत् स्नानं सन्ध्यास्वनुदिते रवौ।

उष्ण
B.Y.Y.003/017
शीतोष्णवृष्टितेजांसि जायन्त्येतानि वै ततः ।
H.P.J.001/012
तेन शीतोष्णादिविकाराभावः सूचितः।
H.P.J.001/059
...उष्णं गुडादि, हरीतशाकं पत्रशाकम्...।
H.P.J.002/024
...हस्तानां...दीर्घं सिक्तं जलार्द्रं किञ्चिदुष्णं वस्त्रं पटं...।

H.P.J.002/048
केचित्पदेन यस्मात् तु तयोः शीतौष्ण्यहेतुता।
H.P.J.002/048
अभ्यासादुत्थितः स्नानं कुर्यादुष्णेन वारिणा।
H.P.J.002/066
...सूर्यभेदनोज्ज्ञायिनावुष्णौ प्रायेण शीते हितौ।
H.P.J.002/066
सीत्कारीशीतल्यौ शीतले प्रायेणोष्णे हिते।
H.P.J.002/066
भस्त्राकुम्भकः समशीतोष्णः सर्वदा हितः।
H.P.J.004/109
...स्पर्शं शीतमुष्णमनुष्णाशीतं वा न निःस्वनं...।
H.P.J.004/111
शीतमुष्णं वा पदार्थं न,...।

उष्णस्वरूप

H.P.J.003/067
उष्णं स्वरूपं...तमनलं शिखादैर्घ्यादुष्णस्वरूप...।
H.P.J.003/067
ततोऽनलशिखादैर्घ्यादुष्णस्वरूपकमिति वा योजना।

उष्णिक्

B.Y.Y.003/013
गायत्र्युष्णिगनुष्टुप् च बृहती पङ्क्तिरेव च।

उष्णीकृत्

H.P.J.001/060
पश्चादग्निसंयोगेनोष्णीकृतं...सूपौदनरोटिकादि...।

उष्णीष

H.P.J.002/024
...तच्च सूक्ष्मं नूतनोष्णीषादेः खण्डं ग्राह्यम्।

उष्माण

B.Y.Y.009/014
न कण्ठ्यं नैव चोष्माणं न वर्गं न विसर्गिणम्।

ऊरु

B.Y.Y.005/009
ऊर्वोर्गुह्येऽथ वृषणे पायौ नाभौ तथैव च।
B.Y.Y.007/007
ऊरुं हीति ऋचा तोयमुपस्थाय प्रदक्षिणम्।
B.Y.Y.007/010
कटिबस्त्यूरुजङ्घे च चरणौ च त्रिभिस्त्रिभिः।
B.Y.Y.007/038
प्रक्षाल्योरू मृदाद्भिश्च हस्तौ प्रक्षालयेत्ततः।
B.Y.Y.008/012
अङ्गुलिमोक्षत्रितयं जान्वोः परिमार्जनमथापि।
B.Y.Y.009/126
केशबर्हिसमाच्छन्नमुरोवेद्यां प्रतिष्ठितम्।
B.Y.Y.009/188
ऊरुस्थोत्तानचरणः सव्ये न्यस्येतरं करम्।
B.Y.Y.009/189
उत्तानं किञ्चिदुन्नाम्य मुखं विष्टभ्य चोरसा।
H.P.J.001/019
जानु च ऊरुश्च।
H.P.J.001/019
तत्र सुकरत्वात् प्रथमं स्वस्तिकासन...जान्वोर्वोरिति।
H.P.J.001/019
जङ्घोर्वोरिति पाठस्तु साधीयान्।
H.P.J.001/019
ऊरूजङ्घान्तराधाय प्रपदे जानुमध्यगे।
H.P.J.001/021
तथा पादपूरणे एकस्मिन् वामोरुणि स्थिरं विन्यसेत्।
H.P.J.001/021
इतरस्मिन् वामे पादे ऊरुं दक्षिणं विन्यसेत्।
H.P.J.001/023
पद्मासनं तु ऊर्वोरुपरि उत्तानचरणस्थापनरूपं...।
H.P.J.001/023
तच्च ऊरुश्च जानुरू...करौ निवेश्य भूमौ...।
H.P.J.001/044
पद्मासनमाह-वामोरूपरीति।
H.P.J.001/044
वामो य ऊरुस्तस्योपरि दक्षिणम्।
H.P.J.001/044
...ऊरुस्तस्योपरि संस्थाप्य पश्चिमेन...पृष्ठभागेनेति।
H.P.J.001/044
दक्षिणं करं...वामोरुस्थितदक्षिणचरणाङ्गुष्ठं...।
H.P.J.001/044
वामकरं पृष्ठतः...दक्षिणोरुस्थितवामचरणाङ्गुष्ठं...।
H.P.J.001/045
उत्तानौ ऊरुसंलग्नपृष्ठभागौ चरणौ पादौ प्रयत्नतः...।

H.P.J.001/045
...यत्नादूरुसंस्थावूर्वोः सम्यक् तिष्ठत इत्यूरुसंस्थौ...।
H.P.J.001/045
ऊरुसंस्थोत्तानपादोभयपार्ष्णिसंलग्नपृष्ठं सव्यं पाणि...।
H.P.J.002/030
जत्रुणोः स्कन्धसन्ध्योरूर्ध्वमुपरिभागे...जत्रूर्ध्वजातः...।
H.P.J.003/019
वामः सव्यो य ऊरुस्तस्योपरि दक्षिणं चरणं पादं...।
V.S.001/068
जानूर्वोरन्तरं सम्यक् कृत्वा पादतले उभे।
V.S.001/071
ऊर्वोरुपरि विप्रेन्द्र कृत्वा पादतले उभे।
V.S.001/072
एकं पादमथैकस्मिन् विन्यस्योरौ च संस्थितम्।
V.S.001/072
इतरस्मिंस्तथैवोरुं वीरासनमितीरितम्।
V.S.001/078
पद्मासनं समास्थाय जानूर्वोरन्तरे करौ।
V.S.002/045
अपानो मेढ्रपायोश्च ऊरुवृषणजानुषु।
V.S.003/043
जङ्घोर्वोरन्तरे तत्र निश्छिद्रं बन्धयेद्दृढम्ः।
V.S.003/062
चित्योर्मूले च जानू च मध्ये चोरुद्वयस्य च।
V.S.003/067
जानोर्नवाङ्गुलं प्राहुस्तूरुमध्यं मुनीश्वर।
Y.S.068
उत्तानौ चरणौ कृत्वा ऊरूसंस्थौ प्रयत्नतः।
Y.S.069
ऊरू मध्ये तथोत्तानौ पाणी कृत्वा ततो दृशौ।

ऊरुमध्य

H.P.J.001/045
ऊर्वोर्मध्ये ऊरुमध्ये। तथा चार्थे।
V.S.003/068
उरुमध्यात्तथा वत्स पायुमूलं नवाङ्गुलम्।
Y.S.010
ऊरुमध्यगतोत्तानपाणियुग्मेन शोभितम्।

ऊरुमूल

H.P.J.001/026
मत्स्येन्द्रासनमाह-वामोरुमूलेऽर्पितः...दक्षपादः...।
H.P.J.001/026
एवं दक्षोरुमूलार्पितवामपादं।

ऊर्ध्व

H.P.J.001/030
...खे शून्ये दण्डवद् दण्डेन तुल्यमुत्थित ऊर्ध्वं...।
H.P.J.001/046
...मूले उभे मूलस्थाने जिह्वया उत्तम्भ्य ऊर्ध्वं...।
H.P.J.001/048
अपानमनिलम् अपानवायुम् ऊर्ध्वं प्रोत्सारयन्...।
H.P.J.001/048
...मूलबन्धं कृत्वा सुषुम्नामार्गेण प्राणमूर्ध्वं...पूरकेण...।
H.P.J.001/057
अब्दाद् वर्षादूर्ध्वं सिद्धः सिद्धहठो भवेत्।
H.P.J.002/047
अपानमपानवायुमूर्ध्वमुत्थाप्य...।
H.P.J.002/047
अपानमूर्ध्वमुत्थाप्येत्यनेन बन्धानां फलमुक्तमिति...।
H.P.J.002/066
तयोर्ध्वमायन्नमृतत्वमेति विष्वङ्ङन्या उत्क्रमणे...।
H.P.J.003/042
...मुद्रया लम्बिकाया ऊर्ध्वमिति लम्बिकोर्ध्वतः।
H.P.J.003/042
लम्बिका तालु, तस्या ऊर्ध्वत उपरिभागे स्थितं विवरं...।
H.P.J.003/043
...हतः आकृष्ट ऊर्ध्वं व्रजति।
H.P.J.003/051
ऊर्ध्वमुत्तानमास्यं...ऊर्ध्वास्य...विपरीतकरणी सूचिता।
H.P.J.003/057
उदरे तुन्दे नाभेरूर्ध्वं चकारादधः उपरिभागेऽधोभागे...।
H.P.J.003/059
नाभेरुर्ध्वमुपरिभागेऽधश्चाप्यधोभागेऽपि प्रयत्नतः...।
H.P.J.003/061
अपानमधोगतिं वायुमूर्ध्वमुपर्याकृष्याकृष्टं कृत्वा...।
H.P.J.003/062
...बलाद्धठादूर्ध्वं गच्छतीत्यूर्ध्वगस्तमूर्ध्वगं...।

H.P.J.003/063
...प्रकारेण समीरणो वायुरूर्ध्वं सुषुम्नाया उपरिभागे...।
H.P.J.003/064
प्राणश्चापानश्च प्राणापानावूर्ध्वाधोगती वायू।
H.P.J.003/066
मूलबन्धनादपाने अधोगमनशीले वायौ ऊर्ध्वगे ऊर्ध्वं...।
H.P.J.003/079
विपरीतकरणीमाह-ऊर्ध्वनाभेरिति।
H.P.J.003/079
ऊर्ध्वमुपरिभागे नाभिर्यस्य स ऊर्ध्वनाभिस्तस्योर्ध्व...।
H.P.J.003/079
ऊर्ध्वाधःस्थितयोश्चन्द्रसूर्ययोरधऊर्ध्वकरणेनान्वर्था...।
H.P.J.003/081
ऊर्ध्वाधःस्थितयोश्चन्द्रसूर्ययोरधऊर्ध्वकरणक्रियामाह।
H.P.J.003/082
षण्णां मासानां समाहारः षण्मासं तस्मादूर्ध्वमुपरि...।
H.P.J.003/085
यत्नपूर्वकमूर्ध्वाकुञ्चनमूर्ध्वमुपर्याकुञ्चनं मेण्ढ्राकुञ्चनेन...।
H.P.J.003/086
...मेण्ढ्रप्रवेशितद्वादशाङ्गुलस्य नालस्य वक्रोर्ध्व...।
H.P.J.003/087
...वज्रोलीमुद्राभ्यासेनोर्ध्वमुपर्याहरेदाकर्षयेत्...।
H.P.J.003/087
...तद्रजः ऊर्ध्वमुपर्याकृष्याहृत्य रक्षयेत् स्थापयेत्।
H.P.J.003/091
...यत्नपूर्वकमूर्ध्वमुपर्याकर्षयेत्।
H.P.J.003/093
वज्रोलीति। वज्रोलीमुद्रार्थं मैथुनं तस्मादूर्ध्वमनन्तरं...।
H.P.J.003/102
या नार्याकुञ्चनाद्योनिसङ्कोचनादूर्ध्वमुपरि स्थाने नीत्वा...।
H.P.J.003/105
'तयोर्ध्वमायन्नमृतत्वमेति' इति श्रुतेः।
H.P.J.003/107
कन्दोर्ध्वं इति।
H.P.J.003/107
कुण्डली शक्तिः कन्दोर्ध्वे कन्दस्योपरिभागे...।
H.P.J.003/108
सा कुण्डली शक्तिर्येन पुंसा चालिता मूलाधारादूर्ध्वंनीता...।
H.P.J.003/108
'तयोर्ध्वमायन्नमृतत्वमेति' इति श्रुतेः।

H.P.J.003/111
...हठादूर्ध्वं तिष्ठत इत्यन्वयः।
H.P.J.003/113
...कन्दस्य स्थानं स्वरूपं चाह-ऊर्ध्वमिति।
H.P.J.003/113
मूलस्थानाद्...वितस्तिप्रमाणमूर्ध्वमुपरि नाभिमेण्ढ्रयोर्मध्ये।
H.P.J.003/113
ऊर्ध्वं मेढ्रादधो नाभेः कन्दयोनिः खगाण्डवत्।
H.P.J.003/113
गुदात्तु द्व्यङ्गुलादूर्ध्वं मेढ्रात्तु द्व्यङ्गुलादधः।
H.P.J.003/114
गुल्फादूर्ध्वं कराभ्यां पादौ गृहीत्वा नाभेरधोभागे कन्दं...।
H.P.J.003/117
...समुद्गता सती किञ्चिदूर्ध्वमाकृष्यते आकृष्टा भवति।
H.P.J.003/118
तेनोर्ध्वाकर्षणेन कुण्डलिनी तस्याः प्रसिद्धायाः...।
H.P.J.004/039
...स्वल्पमुन्नमयेदूर्ध्वं नमयेत्,...'अन्तर्लक्ष्यं बहिर्दृष्टिः'...।
V.S.002/010
गुदात्तु द्व्यङ्गुलादूर्ध्वमधो मेढ्रात्तु द्वयङ्गुलात्।
V.S.002/015
तस्योर्ध्वं कुण्डलीस्थानं नाभेस्तिर्यगधोर्ध्वंतः।
V.S.002/035
अधश्चोर्ध्वं च विज्ञेया वारणा सर्वगामिनी।
V.S.003/036
अपानमूर्ध्वमाकृष्य वायुमायुर्विघातकम्।
V.S.005/036
आग्नेयांशे चरन्नूर्ध्वं पार्थिवस्तम्भपार्श्वतः।
Y.S.223
नाभेरधो गुदस्योर्ध्वं घटिकाः पञ्च धारयेत्।
Y.S.228
नाभ्यूर्ध्वमण्डले वायुं धारयेत् पञ्च नाडिकाः।
Y.S.283
नाभेरूर्ध्वमधश्चापि तानं कुर्यात्प्रयत्नतः।
Y.S.294
ऊर्ध्वं भानुरधश्चन्द्रः तद्यथा शृणु साङ्कृते।
Y.S.295
अधः शिरश्चोर्ध्वपादः क्षणं स्यात्प्रथमे दिने।
Y.S.311
चलितो यदि बिन्दुस्तमूर्ध्वमाकृष्य रक्षयेत्।

ऊर्ध्वगति
H.P.J.003/023
...सुषुम्नातिरिक्तानामूर्ध्वमुपरि वायोर्गतिरूर्ध्वगतिस्तस्या...।
H.P.J.003/067
...प्राणमूर्ध्वगतिमनिलं यातो गच्छतः।

ऊर्ध्वगमन
H.P.J.003/067
अपानस्योर्ध्वगमनेन दीप्त एव ज्वलनः प्राणसङ्गति...।

ऊर्ध्वगमनशील
H.P.J.003/062
...सुषुम्नायामूर्ध्वगमनशीलं कुरुते।

ऊर्ध्वगा
H.P.J.003/038
ऊर्ध्वं तालूपरि विवरं गच्छतीति ऊर्ध्वगा तां तादृशीं रसनां...।

ऊर्ध्वजिह्व
H.P.J.003/044
ऊर्ध्वा लम्बिकोर्ध्वविवरोन्मुखा जिह्वा...ऊर्ध्वजिह्वः...।

ऊर्ध्वदृष्टि
H.P.J.004/037
ऊर्ध्वदृष्टिरधोदृष्टिरूर्ध्ववेधो ह्यधःशिराः।

ऊर्ध्वनाभि
H.P.J.003/079
...तु यदा ऊर्ध्वनाभिरधस्तालुर्योगी भवति...।

ऊर्ध्वपाद
H.P.J.003/081
ऊर्ध्वमुपर्यन्तरिक्षे पादौ यस्य स ऊर्ध्वपादः...।

ऊर्ध्वबाहु
B.Y.Y.007/053
एतज्जपेदूर्ध्वबाहुः सूर्यमीक्षन् समाहितः।

ऊर्ध्वभाग
H.P.J.001/036
मेण्ढ्रादुपस्थादुपर्यूर्ध्वभागे सव्यं वामगुल्फं...।
H.P.J.003/057
...पश्चिमं तानं पश्चिममाकर्षणं नाभेरूर्ध्वाधोभागौ...।
H.P.J.003/057
...नाभेरूर्ध्वाधोभागयोस्तानननरूप उड्डीयान...बन्धः।

ऊर्ध्वमुख
H.P.J.003/077
वर्षत्यधोमुखश्चन्द्रो ग्रसत्यूर्ध्वमुखो रविः।
H.P.J.003/086
...चतुर्दशाङ्गुलमात्रां द्व्यङ्गुलमात्रावक्रामूर्ध्वमुखां...।

ऊर्ध्वरेतस्
V.S.006/014
ऊर्ध्वरेता विरूपाक्षस्तिष्ठतीत्याहुरागमाः।
V.S.006/034
ऊर्ध्वरेतं विरूपाक्षं विश्वरूपं सदाशिवम्।
V.S.006/050
ऊर्ध्वरेता विरूपाक्षः प्रकाशयति चेतसि।

ऊर्ध्वविवर
H.P.J.003/044
ऊर्ध्वा लम्बिकोर्ध्वविवरोन्मुखा जिह्वा...ऊर्ध्वजिह्वः...।
H.P.J.003/044
सोमस्य लम्बिकोर्ध्वविवरगलितचन्द्रामृतस्य...।
H.P.J.003/048
तालुसमीपोर्ध्वविवरे तस्या जिह्वायाः प्रवेशो...।
H.P.J.003/049
जिह्वायाः प्रवेशो लम्बिकोर्ध्वविवरे प्रवेशनं...।
H.P.J.003/050
यदि चेल्लम्बिकाग्रं लम्बिकोर्ध्वविवरं चुम्बन्ती स्पृशन्ती।

ऊर्ध्ववेध
H.P.J.004/037
ऊर्ध्वदृष्टिरधोदृष्टिरूर्ध्ववेधो ह्यधःशिराः।

ऊर्ध्वाकर्षण
H.P.J.003/086
जलाकर्षणे सिद्धे...बिन्दोरूर्ध्वाकर्षणमभ्यस्येत्...।

ऊर्ध्वाकुञ्चन
H.P.J.003/085
यत्नपूर्वकमूर्ध्वाकुञ्चनमूर्ध्वमुपर्याकुञ्चनं मेण्ढ्राकुञ्चनेन...।

ऊष्मा
H.P.J.003/049
...सम्भूतो जातो यो वह्निरूष्मा तेनोत्पादितो निष्पादितः।

ऊहक

B.Y.Y.012/009

बौद्धकापालिकुहकौ लोकायतिकभिन्नकाः।

ऋक्

B.Y.Y.001/032

एकैकस्या ऋचः सोऽपि वन्द्योह्यतिथिवद्भवेत्।

B.Y.Y.002/021

ऋग्यजुश्च तथा साम त्रिब्रह्म इति संज्ञितः।

B.Y.Y.002/070

ऋग्यजुश्च तथा साम त्रिब्रह्मेति प्रकीर्तितम्।

B.Y.Y.002/117

ऋग्यजुःसामाथर्वाणि देवताश्चाक्षरत्रयम्।

B.Y.Y.002/150

सामसु ब्रह्ममुख्येषु ऋग्यजुस्तोत्रशस्त्रयोः।

B.Y.Y.004/004

सविता देवता ह्यस्या मुखमग्निस्तदित्यृचः।

B.Y.Y.004/013

तदित्यृचोस्याः सावित्र्याः परमेष्ठी प्रजापतिः।

B.Y.Y.004/053

पादार्धं पादमर्धं वा समस्तामृचमेव वा।

B.Y.Y.004/059

सायं प्रातस्तु यः सन्ध्यां स ऋक्षां सेवते द्विजः।

B.Y.Y.006/005

आपोहिष्ठा ऋचस्तिस्रः सूक्तं चैवाघमर्षणम्।

B.Y.Y.007/007

उरुं हीति ऋचा तोयमुपस्थाय प्रदक्षिणम्।

B.Y.Y.007/008

आ'वर्तयेत्तदुदकं ये ते शतमिति ह्यृचा।

B.Y.Y.007/015

आलभेद्वै मृदाङ्गानि इदं विष्णुरिति त्र्यृचा।

B.Y.Y.007/015

भास्कराभिमुखो मज्जेदापो अस्मानिति त्र्यृचा।

B.Y.Y.007/018

इमं मे वरुणेत्यृग्भ्यां त्वन्नः सत्वन्न इत्यापि।

B.Y.Y.007/021

देवीराप इति द्वाभ्यामापो देवा इति त्र्यृचा।

B.Y.Y.007/021

द्रुपदादिव इत्यृचा शन्नोदेवीरपां रसम्।

B.Y.Y.007/024

वारुणीश्च ऋचः सूक्तं शक्तितश्च प्रयोजयेत्।

B.Y.Y.007/060

ऋचं यजुर्वा साम वा गाथां हृद्यामथापि वा।

B.Y.Y.007/083

पितृभ्यश्चापि ये चेह मधुवाता इति त्र्यृचम्।

B.Y.Y.007/100

ततोवलोकयेदर्कं हँसः शुचिषदित्यृचा।

B.Y.Y.007/182

आपः पुण्याः समादाय त्रिः पठेद्द्रुपदामृचम्।

B.Y.Y.007/186

सार्धामृचं तु प्रक्षिप्य ऊर्ध्वं साद्धमिधः क्षिपेत्।

B.Y.Y.009/073

ऋग्यजुःसाममूर्तिस्तु रश्मयस्तस्य शब्दिताः।

B.Y.Y.009/083

बृहत्वाद् बृंहणत्वाच्च सामऋग्यजुषां तथा।

B.Y.Y.009/103

ऋग्यजुःसाममूर्तिस्तु बिम्बं यस्य त्रयीमयम्।

B.Y.Y.009/103

ऋग्भिस्तु तपते प्रातर्मध्याह्ने यजुभिस्तथा।.

B.Y.Y.009/104

ऋचोऽस्य मण्डलं ह्येतत्...यानि तु।

B.Y.Y.009/162

ऋचो यजूंषि सामानि मधून्येतानि कुर्वते।

B.Y.Y.010/005

तच्चक्षुर्देव इति च जपं कुर्यात्तु वै ऋचा।

B.Y.Y.010/006

उदगादित्ययं मन्त्र आकृष्णेनेति वै ऋचा।

B.Y.Y.011/007

ऋचोऽक्षरे परमे व्योम्नि यस्मिन् देवा अधिविश्वे निषेदुः।

B.Y.Y.011/007

यस्तं न वेद क्मृचा करिष्यति य इत्तद्विदुस्त समासते।

B.Y.Y:011/016

ऋगेका संयमस्थेन अधीता तारयत्यपि।

B.Y.Y.011/026

ऋचो यजूंषि चान्यानि सामानि विविधानि च।

H.P.J.004/036

वेदशास्त्रेषु गोपिता, वेदेषु ऋगादिषु शास्त्रेषु...।

V.S.006/043

त्र्यम्बकेत्यृचा चान्यैर्यजेत् स्वात्मनि संस्थितम्।

V.S.006/050
त्र्यम्बकेत्यृचा वाऽन्यैर्यजेद्यस्तु सदाशिवम्।

ऋग्वेद

B.Y.Y.002/078
ऋग्वेदे स्वरितोदात्त एकाक्षर उदाहृतः।
B.Y.Y.009/160
ऋग्वेदोथ यजुर्वेदः सामवेदो ह्यथर्वणः।

ऋजुकाय

H.P.J.001/019
तयोरन्तरे मध्ये उभे पादयोस्तले तलप्रदेशौ...ऋजुकायः...।
V.S.001/068
ऋजुकायस्तथासीनः स्वस्तिकं तत् प्रचक्षते।

ऋजुता

H.P.J.003/068
... निश्वस्य निश्वासं कृत्वा ऋजुतां सरलतां व्रजेद्...।
H.P.J.003/069
ततः ऋजुताप्राप्त्यनन्तरं बिलं विवरं प्रविष्टा...।

ऋजुत्व

B.Y.Y.002/008
ऋजुत्वं संप्रपद्येत पदं प्राप्य तु पञ्चमम्।
B.Y.Y.009/010
ऋजुत्वं संप्रपद्येत पदं प्राप्य तु पञ्चमम्।

ऋज्वी

H.P.J.003/012
...तथाभूता ऋज्वीभूता सरला भवेत्।
H.P.J.003/012
तथा कुण्डल्याधारशक्तिः सहसा शीघ्रमेव ऋज्वी...।
H.P.J.003/124
...महामुद्रादिका तैः सरला ऋज्वी भवेत्।

ऋतम्भरा

H.P.J.004/015
...बिभर्तीति ऋतम्भरेति प्रथमसूत्रार्थः।
H.P.J.004/015
तथा च पातञ्जले सूत्रे-'ऋतम्भरा तत्र प्रज्ञा...।

ऋतु

B.Y.Y.004/014
यथाग्निर्वै देवतानामृतूनां कुसुमाकरः।
H.P.J.001/061
शीते वह्निसेवनं गृहस्थस्य ऋतौ स्वभार्यागमनं...।
H.P.J.003/091
एवं पूर्वोक्तेनाभ्यासेन ऋतुर्विद्यते...ऋतुमती तस्या...।
V.S.001/044
ऋतावृतौ स्वदारेषु सङ्गतिश्च विधानतः।
V.S.005/027
त्रिंशद्दिनानि मासः स्याद् द्वौ मासौ च ऋतुर्भवेत्।
V.S.005/028
ऋतुभिश्च त्रिभिर्विद्यादयने विषुवेऽपि च।
V.S.005/028
ऋतुभिः षड्भिरब्दः स्यात्तच्छतं त्वायुरुत्तमम्।

ऋतुमती

H.P.J.003/091
एवं पूर्वोक्तेनाभ्यासेन ऋतुर्विद्यते...ऋतुमती...।
H.P.J.003/091
...ऋतुमत्या ऋतुस्नातायाः स्त्रिया रजः स्वकीयं बिन्दुं...।

ऋतुस्नाता

H.P.J.003/091
...ऋतुमत्या ऋतुस्नातायाः स्त्रिया रजः स्वकीयं बिन्दुं...।

ऋत्

B.Y.Y.007/184
आचान्तः पुनराचामेद्दतमित्यभिमन्त्र्य च।
H.P.J.004/015
तत्र समाधौ या प्रज्ञा सा ऋतं सत्यमेव पुरुषयाथार्थ्यं...।
V.S.006/034
ऋतं सत्यं परं ब्रह्म पुरुषं कृष्णपिङ्गलम्।

ऋषभ

B.Y.Y.004/032
षड्जश्च ऋषभश्चैव धैवतश्च तृतीयकः।

ऋषि

B.Y.Y.001/004
तं पृच्छन्ति महात्मानमृषयः संशितव्रताः।

B.Y.Y.001/033
पूर्वोक्तेन प्रकारेण ऋष्यादीन् वेत्ति यो द्विजः।
B.Y.Y.001/036
दिव्यं वर्षसहस्रं तु स्वस्थानमृषिभिः सह।
B.Y.Y.001/038
येन यदृषिणा दृष्टं सिद्धिः प्राप्ता च येन वै।
B.Y.Y.001/039
मन्त्रेण तस्य तत् प्रोक्तमृषिभावस्तदार्षकम्।
B.Y.Y.002/119
ऋषिदेवमनुष्येषु अनन्तस्तेन कीर्तितः।
B.Y.Y.002/126
एवं नैरुक्तकैर्दृष्टमृषिभिश्च तथा परैः।
B.Y.Y.002/129
त्रिमात्रो मनुना चोक्तस्तथान्यैर्ऋषिसत्तमैः।
B.Y.Y.003/012
व्याहृतीनां च सर्वासामृषिश्चैव प्रजापतिः।
B.Y.Y.004/004
विश्वामित्रऋषिश्छन्दो गायत्री तु विधीयते।
B.Y.Y.004/009
तस्य प्रजापतिश्चर्षिर्यजुश्छन्दो विवर्जि(र्णि)तम्।
B.Y.Y.004/055
ऋषिभिर्विरजाजाप्यैर्गायत्री च विशिष्यते।
B.Y.Y.006/014
ततो देवगणाः सर्वे ऋषयश्च तपोधनाः।
B.Y.Y.006/027
तदा ज्ञात्वा ऋषिभ्यस्तु मन्त्रैर्दृष्टं तु मार्जनम्।
B.Y.Y.006/031
ऋषयः संयतात्मानः पृच्छन्ति स्नाननिर्णयम्।
B.Y.Y.007/040
यावद्देवान् ऋषिंश्चैव पितृंश्चापि न तर्पयेत्।
B.Y.Y.007/041
निराशाः पितरस्तस्य यान्ति देवाः सहर्षिभिः।
B.Y.Y.007/061
ततः सन्तर्पयेद्देवानृषीन् पितृगणांस्तथा।
B.Y.Y.007/061
देवांश्छन्दांसि वेदांश्च ऋषींश्चैव तपोधनान्।
B.Y.Y.007/172
अघमर्षणसूक्तस्य ऋषिश्चैवाघमर्षणः।
B.Y.Y.009/001
ध्यानस्य तु विधिं वक्ष्ये शृण्वन्तु ऋषयः सदा।
B.Y.Y.012/002
तस्मादुद्धृत्य सर्धं हि शास्त्रं तु ऋषिभिः कृतम्।
B.Y.Y.012/007
प्राचीनगर्भं तमृषिं प्रवदन्ति हि केचन।
B.Y.Y.012/038
वेदतुल्यो भवेत् सोऽपि ऋषितुल्यो द्विजोत्तमः।
H.P.J.004/015
इत्युक्तः कपिलः पूर्वं देवैर्देवर्षिभिस्तथा।
V.S.001/008
ऋषिरालोक्य नेत्राभ्यां वाक्यमेतदभाष (वि) त।
V.S.001/055
या धीस्तामृषयः प्राहुः सन्तोषं सुखलक्षणम्।
V.S.006/024
विधाय विधिवन्न्यासमृषिच्छन्दश्च दैवतम्।
Y.S.063
यमा ये दथ सम्प्रोक्ता ऋषिभिस्तत्त्वदर्शिभिः।

ऋषिपुत्र

B.Y.Y.002/099
ऋषिपुत्रो महातेजा वाग्विशुद्धो महेश्वरः।

एक

B.Y.Y.009/006
एको ह्यन्तःशरीरस्थः ओंकारोणोपलक्ष्यते।
V.S.004/021
एकं ज्योतिर्मयं शुद्धं सर्वगं व्योमवद् दृढम्।

एककाल

H.P.J.003/047
कूर्मपुराणे-एककालं द्विकालं वा त्रिकालं नित्यमेव वा।

एकगुण

B.Y.Y.007/143
गृहे ह्येकगुणं प्रोक्तं नद्यां तु द्विगुणं स्मृतम्।

एकचित्तता

H.P.J.004/015
'योगात् सञ्जायते ज्ञानं योगो मय्येकचित्तता'।

एकजन्म

V.S.004/070
एकजन्मकृतं पापं दिनेनैकेन नश्यति।

एकजाति
B.Y.Y.012/016
जातिप्राधान्यकं नास्ति एकजातिसमुद्भवः।

एकता
B.Y.Y.009/099
यस्मिंल्लवणवद्योगी विशत्येवैकतां गतः।
Y.S.179
अन्योन्यस्याविरोधेन एकतां घटतो यदा।

एकतानता
H.P.J.004/093
तत्र 'प्रत्ययैकतानता ध्यानम्' इत्युक्तलक्षणं ध्यानमुक्तम्।

एकत्व
H.P.J.003/001
धात्र्या एकत्वेऽपि देशभेदाद् भेदमादाय बहुवचनम्।

एकदेश
H.P.J.004/001
कला नादैकदेशः, ता आत्मा स्वरूपं...।
H.P.J.004/008
तत्त्वतो वक्तुमशक्यत्वेऽप्येकदेशेन राजयोगप्रभाव-...।

एकधी
H.P.J.004/067
एकधीरेकाग्रचित्तः...दक्षिणे कर्णेऽन्तस्थं सुषुम्नानाड्यां...।

एकफल
H.P.J.003/092
तत्र हेतुः एकतः एकत्वादेकफलत्वादित्यर्थः।

एकमात्र
B.Y.Y.002/035
एकमात्रं द्विमात्रं वा त्रिमात्रं कृत्स्नमेव वा।

एकरूपत्व
V.S.001/049
प्रवृत्तौ वा निवृतौ वा एकरूपत्वमार्जवम्।

एकशोटिका
H.P.J.002/012
...एकच्छोटिकावच्छिन्नस्य कालस्य मात्रात्वेन...।
H.P.J.002/012
...एकच्छोटिका...कालस्य मात्रात्वविवक्षया...।

एकश्वास
H.P.J.002/012
स्कन्दपुराणे-'एकश्वासमयी मात्रा प्राणायामो निगद्यते'।

एकाकारत्व
H.P.J.004/006
...समरसत्वम् एकाकारत्वं मनसश्च आत्मनि स्थितस्य...।

एकाक्षर
B.Y.Y.002/063
एकाक्षरं परं ब्रह्म प्राणायामः परं तपः।
B.Y.Y.002/078
ऋग्वेदे स्वरितोदात्त एकाक्षर उदाहृतः।
B.Y.Y.002/079
संक्षिप्तोदात्तमेवाहुरेकाक्षर उदाहृतः।
V.S.003/009
एकाक्षरं परं ज्योतिस्तदाहुः प्रणवं बुधाः।
V.S.003/054
एकाक्षरपरं ब्रह्म ध्यायन् प्रणवमीश्वरम्।

एकाग्र
H.P.J.003/026
एका एकाग्रा धीर्यस्य स एकाग्रधीर्योगी योगाभ्यासी...।
H.P.J.004/093
...तां परित्यज्य त्यक्त्वा सावधानेनैकाग्रेण चेतसा...।
H.P.J.004/097
सर्वं विश्वं विस्मृत्य विस्मृतिविषयं कृत्वैकाग्रो...।

एकाग्रचित्त
H.P.J.001/005
...श्रुत्वा एकाग्रचित्तो निश्चलकायोऽवतस्थे।
H.P.J.001/051
व्यात्तवक्त्रः...ललज्जिह्वमुखः सुसमाहितः एकाग्रचित्तः...।
H.P.J.002/031
समाहितः एकाग्रचित्तः निश्चला चासौ दृक् च...।
H.P.J.004/067
एकधीरेकाग्रचित्तः...दक्षिणे कर्णेऽन्तस्थं सुषुम्नानाड्यां...।

एकाग्रता
H.P.J.004/077
...तद्राजयोगाभिधानकं चित्तस्यैकाग्रतैव राजयोग इत्यर्थः।

एकाग्रमनस्
B.Y.Y.007/139
जप एव हि कर्तव्य एकाग्रमनसा तथा।

एकाङ्गुल
H.P.J.003/086
प्रथमदिने एकाङ्गुलमात्रां प्रवेशयेत्।
H.P.J.003/113
गुदाद्द्व्यङ्गुलोपर्येकाङ्गुलं मध्यं तस्मान्नवाङ्गुलं कन्दस्थानं...।

एकार्थवाचक
H.P.J.003/104
...अरुन्धती। चैते सप्त शब्दाः पर्यायवाचका एकार्थवाचकाः।

एकार्थवृत्ति
H.P.J.001/003
...एकार्थवृत्तिप्रवाहवद्भवति तदा तनुमानसं...।

एकीभूत
H.P.J.004/077
...अवस्थायां चित्तमन्तःकरणमेकीभूतमेकविषयीभूतम्।

एला
H.P.J.002/048
एलां वापि लवङ्गं वा भोजनान्ते च भक्षयेत्।

ऐकाग्र्य
H.P.J.003/125
समाधिनेतरवृत्तिनिरोधरूपैणैकाग्र्येण मनो...।
H.P.J.004/081
...समाधिश्चित्तैकाग्र्यं...नादानुसन्धानसमाधिभाजस्तेषाम्।

ऐक्य
H.P.J.001/001
...प्राणापानयोरैक्यलक्षणः प्राणायामो हठयोग...।
H.P.J.001/048
प्राणापानयोरैक्यं कृत्वेत्यर्थः।
H.P.J.001/048
प्राणापानयोरैक्ये कुण्डलिनीबोधो भवति।
H.P.J.003/065
...मूलबन्धमुद्राकरणादपानप्राणयोरैक्यं...।
H.P.J.004/005
...तादृशमात्ममनसोरैक्यं समाधिरभिधीयते...इत्यर्थः।
H.P.J.004/007
...देशकालस्तुपरिच्छेदशून्यं चैतन्यं तयोरैक्यमभेदः।
H.P.J.004/007
ऐक्यं विशिनष्टि प्रनष्टसर्वसङ्कल्प इति।

ऐशान्य
B.Y.Y.007/184
ऐशान्यभिमुखो भूत्वा शुचिः प्रयतमानसः।

ऐश्वर्य
B.Y.Y.002/101
ज्ञानैश्वर्यं तथा शक्तिस्त्रिस्वभाव इति स्मृतः।
B.Y.Y.009/036
अणिमादि तथैश्वर्यं प्रत्यक्षं जायते ध्रुवम्।
H.P.J.001/005
हठयोगे प्रवृत्तिं...हठविद्यया प्राप्तैश्वर्यान् सिद्धानाह।
H.P.J.001/009
महान्तश्च ते सिद्धाश्च अप्रतिहतैश्वर्या इत्यर्थः।
H.P.J.001/011
सिद्धिमणिमाद्यैश्वर्यमिच्छता...कैवल्यसिद्धि...।
H.P.J.001/011
...गुप्ता हठविद्या वीर्यवत्यप्रतिहतैश्वर्यजननसमर्था...।
H.P.J.001/011
दीर्घकालसेवितापि अप्रतिहतैश्वर्यजननासमर्था...।
H.P.J.002/029
...'अवाप्ताष्टगुणैश्वर्याः सिद्धाः सद्भिर्निरूपिताः'...।
H.P.J.003/110
इडा वामनिःश्वासा नाडी भगवत्यैश्वर्यादिसम्पन्ना ...।
V.S.004/032
अष्टैश्वर्यदलोपेते विद्याकेसरसंयुते।

ऐहिक
H.P.J.004/009
विषया ऐहिका दारादय आमुष्मिकाः सुधादयस्तेषां...।

ओङ्कार
B.Y.Y.001/007
ओंकारं व्याहृतींश्चैव गायत्रीं तच्छिरस्तथा।

B.Y.Y.001/012
विनियोगं च मन्त्राणामोंकारादेश्च यद्विभो।
B.Y.Y.001/025
ओंकारो व्याहृतयश्च गायत्री सथिरास्तथा।
B.Y.Y.002/002
ओंकारः परमं ब्रह्म सर्वमन्त्रेषु नायकः।
B.Y.Y.002/008
वक्रं तद्भवति ह्यादौ ओंकारं चतुरक्षरम्।
B.Y.Y.002/013
अन्येषामपि शास्त्राणां निष्ठाप्योङ्कारेउच्यते।
B.Y.Y.002/015
ओंकारः प्रणवस्तारस्त्र्यक्षरस्त्रिगुणः स्मृतः।
B.Y.Y.002/017
ओंकारसंज्ञं त्रिगुणं त्र्यक्षरं च त्रिदैवतम्।
B.Y.Y.002/025
त्रिप्रकारं विदित्वा तु ओंकारं मुच्यते द्विजः।
B.Y.Y.002/036
ओंकारं यस्त्वभिध्यायेदाध्यात्मिक इति स्मृतः।
B.Y.Y.002/051
ओंकारः प्रणवे योज्यो ब्रह्मणि प्रणवस्तथा।
B.Y.Y.002/059
ओंकारेण तथा ह्यात्मा उपास्तः स प्रसीदति।
B.Y.Y.002/061
तस्योंकारः स्मृतो नाम तेनाहूतः प्रसीदति।
B.Y.Y.002/065
ओंकारं विन्दते यस्तु स मुनिर्नेतरो जनः।
B.Y.Y.002/071
ओंकारः परमं धाम ओंकारः परमा गतिः।
B.Y.Y.002/072
ओंकारं विन्दते यस्तु तस्य जन्म न विद्यते।
B.Y.Y.002/073
ओंकारस्त्रिगुणं सर्व व्यञ्जनं निर्गुणं विदुः।
B.Y.Y.002/074
अपान्तरतमैश्चैव ओंकारस्तु प्रकीर्तितः।
B.Y.Y.002/077
गायत्री चतुरो वेदा ओंकारः सर्वमेव तु।
B.Y.Y.002/079
दीर्घप्लुतः सामवेदे ओंकारस्तु न संशयः।
B.Y.Y.002/080
अउवर्णसमायोगादोंकारः समपद्यतं।
B.Y.Y.002/081
अनुस्वारो मकारस्तु ओंकारस्य शिरो यदा।
B.Y.Y.002/082
नपुंसकस्तथोंकारो वेदानां परिकीर्तितः।
B.Y.Y.002/083
सनत्कुमारसिद्धान्ते ओंकारः समुदाहृतः।
B.Y.Y.002/089
एतदक्षरमोंकारं भूतं भव्यं भविष्यति।
B.Y.Y.002/099
ओंकारं समभिध्यायेद्हृदि कृत्वा तु धारणाम्।
B.Y.Y.002/102
त्रिव्यूह इति निर्दिष्ट ओंकारो विष्णुरव्ययः।
B.Y.Y.002/103
वाथुलेरेकमात्रस्तु ओंकारः समुदाहृतः।
B.Y.Y.002/106
स्थूलभेदेन चोंकारश्चतुःषष्टि(ष्ठ)स्तु निष्कलः।
B.Y.Y.002/112
ओंकारं विपुलमचिन्त्यमप्रमेयं सूक्ष्माकारं...।
B.Y.Y.002/113
दश नामानि नैरुक्ता ओंकारस्य प्रचक्षते।
B.Y.Y.002/114
ओंकारं प्रणवं चैव सर्वव्यापिनमेव च।
B.Y.Y.002/116
उन्नामयेच्छरीरं तु ओंकारस्तेन चोच्यते।
B.Y.Y.002/127
बाष्कलैरेकमात्रस्तु ओंकारः समुदाहृतः।
B.Y.Y.002/128
मौद्गल्यस्य त्रिमात्रस्तु ओंकारो नात्र संशयः।
B.Y.Y.002/132
यः शब्दमय ओंकार उच्चार्यः स्थूल एव सः।
B.Y.Y.002/132
अमात्रश्चाप्यनुच्चार्यः परोंकारः स उच्यते।
B.Y.Y.002/134
यत् पूर्वं तु समुद्दिष्टमोंकाराग्रे व्यवस्थितम्।
B.Y.Y.002/135
यत् प्राप्य न निवर्तन्ते ओंकारपरमाश्रिताः।
B.Y.Y.002/137
ओंकारं पद्मनालेन हृद्युध्दत्य नियोजयेत्।
B.Y.Y.002/138
तस्मिंस्तावन्निरोद्धव्यो मनश्चोंकार एव च।

B.Y.Y.002/139
मनो युञ्ज्यात्तथोंकारे ओंकारं प्रणवे तथा।
B.Y.Y.002/144
सर्वव्यापिनमोंकारं मत्त्वा धीरो न सीदति।
B.Y.Y.002/146
ओंकारं विन्दते यस्तु स भवेद्वेदविद्द्विजः।
B.Y.Y.002/147
तथा जगदिदं सर्वमोंकारेणैव धार्यते।
B.Y.Y.002/152
सर्वमन्त्राधिराजेन ओंकारेण न संशयः।
B.Y.Y.002/153
ओंकारेण प्रयुक्तेन सर्वं चाविफ(क)लं भवेत्।
B.Y.Y.002/157
एतत् संक्षेपतः प्रोक्तमोंकारगुणवर्णनम्।
B.Y.Y.002/158
ओंकारनिर्णयो ह्येष प्रोक्तः शिष्यहितैषिणा।
B.Y.Y.004/011
ओंकारपूर्वा गायत्री निर्जगाम ततो मुखात्।
B.Y.Y.004/017
गायत्री प्रकृतिर्ज्ञेया ओंकारः पुरुषः स्मृतः।
B.Y.Y.004/020
चतुर्विंशति तत्त्वानि ओंकारः पञ्चविंशकः।
B.Y.Y.004/024
सार्धमात्रिकरूपेण ओंकारान्ते व्यवस्थितम्।
B.Y.Y.004/026
ओंकारः पूर्वमुच्चार्यो भूर्भुवःस्वस्ततःपरम्।
B.Y.Y.004/038
ओंकारं व्याहृतीस्तिस्रः प्रथमं संप्रयोजयेत्।
B.Y.Y.004/038
ओंकाराद्या त्रिरावर्त्या वेदस्यारम्भणे तथा।
B.Y.Y.004/039
ताभिस्तु सप्तभिः सार्धं सप्तोंकारसमन्विताम्।
B.Y.Y.004/043
व्याहृत्योंकारसहिता सशिराश्च यथार्थतः।
B.Y.Y.004/045
सोंकारं चतुरावर्त्या विज्ञेया सा शताक्षरा।
B.Y.Y.004/046
ओंकारपूर्विकास्तिस्रो महाव्याहृतयोऽव्ययाः।
B.Y.Y.004/074
ओंकारो व्याहृतीः सप्त सावित्री प्राणसंयमः।
B.Y.Y.004/078
व्याहृतिभ्यस्तथोंकारस्त्रिवृद्ब्रह्म स उच्यते।
B.Y.Y.005/001
न्यासं तु संप्रवक्ष्यामि ओंकारादि यथायथम्।
B.Y.Y.006/005
ओंकारो व्याहृतीः सप्त गायत्री सशिरास्तथा।
B.Y.Y.006/015
ओंकारब्रह्मसंयुक्तं गायत्र्या चाभिमन्त्रितम्।
B.Y.Y.007/025
ओंकारेण व्याहृतिभिर्गायत्र्या च समाहितः।
B.Y.Y.007/189
ओंकारपूर्वा गायत्री अब्लिङ्गान्यघमर्षणम्।
B.Y.Y.008/004
प्रत्योंकारसमायुक्तं तत्सवितुर्वरेणियम्।
B.Y.Y.008/008
ओंकारं व्याहृतीः सप्त गायत्री सशिरास्तथा।
B.Y.Y.008/047
ओंकारेणैव कर्तव्यः प्राणायामो यथोदितः।
B.Y.Y.009/006
एको ह्यन्तःशरीरस्थः ओंकारोणोपलक्ष्यते।
B.Y.Y.009/006
ओंकारं पद्मनालेन उध्दृत्योपरि योजयेत्।
B.Y.Y.009/008
घण्टाशब्दवदोंकारमुपासीत समाहितः।
B.Y.Y.009/010
वक्रं तु भवति ह्यादौ ओंकारं चतुरक्षरम्।
B.Y.Y.009/141
ओंकारपूर्वाःस्वाहान्ताः पञ्च दद्यात्तथाऽऽहुतिः।
B.Y.Y.010/019
ओंकारस्य तु गायत्र्या व्याहृतीनां शिरस्यपि।
B.Y.Y.012/045
ओंकारस्याथ गायत्र्या व्याहृतीनां शिरस्य च।
V.S.003/051
ब्रह्मरन्ध्रे सुषुम्णायां ध्यायन्नोङ्कारमक्षयम्।
V.S.006/015
तद्द्रष्टुमिच्छतः शक्ते दृष्टिरोंकार एव च।
V.S.006/012
तदप्योङ्कारनिर्दिष्टं जितासुर्यक्तचेतसा।
V.S.006/016
ओङ्कारो वाचकस्तस्य वाच्यो रुद्रोऽमृताक्षरः।

V.S.006/020
ओङ्कारं मूर्ध्नि निक्षिप्तं ध्यायन् यः प्रणवं जपेत्।
V.S.006/023
ओङ्कारस्त्वयमागत्य युक्तचित्तस्य सन्निधौ।
V.S.006/026
विज्ञाय स्वशरीरेऽस्मिन् विन्यस्योङ्कारमक्षरम्।
V.S.006/026
विशुद्धचेताश्चोङ्कारकायस्थं परमामृतम्।

ओजस्

B.Y.Y.007/126
शोकदुःस्वप्नहृत् स्नानमोजःप्रह्लादनं तथा।
V.S.004/040
जगत्कारणमव्यक्तं ज्वलन्तममितौजसम्।

ओदन

H.P.J.001/060
पश्चादग्निसंयोगेनोष्णीकृतं...सूपौदनरोटिकादि...।
H.P.J.001/063
पुष्टं देहपुष्टिकरमोदनादि सुमधुरं शर्करादिसहितं...।

ओम्

B.Y.Y.002/009
ओं तत्सदिति निर्देशो ब्रह्मणस्त्रिविधः स्मृतः।
B.Y.Y.002/040
ओमित्येकाक्षरं ब्रह्म व्याहरन् मामनुस्मरन्।
B.Y.Y.002/061
तस्मादोमिति पूर्वं तु कृत्वा युञ्जीत तत्परः।
B.Y.Y.002/086
ओमित्युद्गीयते ह्येष भूते भव्ये भविष्यति।
B.Y.Y.002/105
ओमित्येकाक्षरं ब्रह्म व्याहरन् मामनुस्मरन्।
B.Y.Y.002/151
सर्वमन्त्रप्रयोगेषु ओमित्यादौ प्रयुज्यते।
B.Y.Y.004/008
ओमापो ज्योतिरित्येष मन्त्रो यः परिकीर्त्यते।
B.Y.Y.008/005
ओमापो ज्योतिरित्येतच्छिरः पश्चात् प्रयोजयेत्।
B.Y.Y.009/004
ओं भूर्भुवः स्वर्महर्जनस्तपः सत्यमित्येवं ब्रह्म वैदिकम्।
B.Y.Y.009/109
ओमापो ज्योतिरित्येतद्यजुश्चात्र प्रतिष्ठितम्।
B.Y.Y.009/143
ओं प्राणोऽग्निपरात्मानं पञ्चवायुभिरावृतः।
H.P.J.003/054
'ओमित्येतदक्षरमिदं सर्वम्' इति।
H.P.J.004/015
'ब्रह्मणे त्वा महस ओमित्यात्मानं युञ्जीत'।
H.P.J.004/015
'ओमित्येव ध्यायथ आत्मानम्' इत्याद्याः श्रुतयः।
V.S.006/009
तदेतदोमिति ब्रह्म ब्रह्म ज्ञानैकसाधनम्।
V.S.006/048
सोऽहमोमितिमन्त्रेण यजन्मृत्युञ्जयो भवेत्।

ओषधि

B.Y.Y.007/064
वनस्पतीनोषधींश्च भूतग्रामं चतुर्विधम्।
H.P.J.004/027
ओषधिविशेषयोगेन गतचापलो रसो मूर्च्छितः।

ओष्ठ

B.Y.Y.002/111
अरेफजातस्वरमोष्ठवर्जितं तदक्षरं स्वरति स्वयं भवम्।
B.Y.Y.007/140
ध्यायेच्च मनसा मन्त्रं जिह्वौष्ठौ न विचालयेत्।
H.P.J.002/054
ओष्ठयोरन्तरे...जिह्वया सीत्कारपूर्वकं मुखेन पूरकं...।
H.P.J.002/057
जिह्वया ओष्ठयोर्बहिर्निर्गतया विहङ्गमाधरचञ्चु...।
V.S.004/029
पद्मोदरदलाभोष्ठं सुप्रसन्नं शुचिस्मितम्।
V.S.006/055
पद्मोदरदलाभोष्ठं सर्वलोकाभयप्रदम्।

औदासीन्य

H.P.J.004/104
...उन्मनीकल्पलतिकोत्पत्तेः औदासीन्यं परवैराग्यं जलं...।

औपनिषदत्व

H.P.J.004/015
...श्रुत्या चौपनिषदत्वं पुरुषस्य नोपनिषज्जन्यबुद्धिविषयत्व...।

औषध
H.P.J.004/015
भवतापेन तप्तानां योगो हि परमौषधम्।

औषधि
B.Y.Y.007/102
ब्रह्मणेग्रये पृथिव्यै औषधिभ्यस्तथैव च।
B.Y.Y.009/154
वृक्षौषधितृणानां च रसरूपेण तिष्ठति।
H.P.J.002/043
जन्मौषधितपोमन्त्रैर्यावत्य इह सिद्धयः।

औष्ठ्य
B.Y.Y.009/013
न घोषं नैव चाघोषं दन्तौष्ठ्यं नैव तालुजम्।

कटि
B.Y.Y.007/010
कटिबस्त्यूरुजङ्घे च चरणौ च त्रिभिस्त्रिभिः।
H.P.J.001/020
...कटेरधोभागे दक्षिणं गुल्फं नितरां योजयेत्।
H.P.J.003/027
स्फिचौ कटिप्रोथौ।
V.S.002/045
जङ्घोदरे च कट्यां च नाभिमूले च तिष्ठति।

कटिदेश
B.Y.Y.005/005
स्वर्लोकं कटिदेशे तु नाभिदेशे महस्तथा।

कटिप्रदेश
H.P.J.003/081
...कराभ्यां कटिप्रदेशमवलम्ब्य बाहुमूलादारभ्य...।

कटु
H.P.J.001/059
अथ योगिनामपथ्यमाह द्वाभ्याम्-कट्विति।
H.P.J.001/059
कटु कारवेल्ल इत्यादि अम्लं चिञ्चाफलादि...।
H.P.J.001/060
स्कन्दपुराणेऽपि-'त्यजेत् कट्वम्ललवणं क्षीरभोजी...।
H.P.J.003/016
तस्मात् सर्वेऽपि भुक्ता रसाः कट्वम्लादयो जीर्यन्तीति...।
H.P.J.004/109
...मधुराम्ललवणकटुकषायतिक्तभेदात् षड्विधं...।

कटुक
H.P.J.003/050
क्षारेण लवणरसेन सहिता सक्षारा, कटुकं मरिचादि...।

कपालपर्यन्त
H.P.J.002/061
कपालावधि कपालपर्यन्तं स्वनेन सहितं सस्वनं...।

कठवल्ली
H.P.J.004/015
...इत्यन्तेन कठवल्लीस्थमृत्यूपदेशेन सम्मतोऽयमर्थ न...।

कर्णान्त
V.S.002/037
पयस्विनी च विप्रेन्द्र याम्ये कर्णान्तमिष्यते।

कण्ठकूप
V.S.003/063
नाभिं च हृदयं वत्स कण्ठकूपस्तथैव च।
V.S.003/070
षडङ्गुलस्तु हृन्मध्यात् कण्ठकूपस्तथैव च।

कर्मनिवृत्ति
H.P.J.004/108
...समाधिप्रकरणे पातञ्जलसूत्रम् -'ततः क्लेशकर्मनिवृत्तिः'।

कण्ठ
B.Y.Y.002/021
भूर्भुवः स्वस्त्र्यवस्थानं हृत्कण्ठं तालुकेति च।
B.Y.Y.002/087
हृत्कण्ठतालुकादीनि स्थानानि समुदाहरेत्।
B.Y.Y.005/009
जठरे स्तने च हृदये कण्ठे वक्त्रे च तालुनि।
H.P.J.002/038
कण्ठपर्यन्तो यस्यां सा तथा।
H.P.J.002/045
कण्ठाकुञ्चनपूर्वकं चिबुकस्य हृदि...जालन्धरबन्धः...।

H.P.J.002/047
...कण्ठादधः अधोभागे नयेत् प्रापयेद् यः स योगी...।
H.P.J.002/051
कण्ठात् तु ... हृदयावधि हृदयमवधिर्यस्मिन्...।
H.P.J.002/052
कण्ठे कण्ठप्रदेशे श्लेष्मणो दोषाः श्लेष्मदोषाः...।
H.P.J.002/061
हृच्च कण्ठश्च हृत्कण्ठं तस्मिन् हृत्कण्ठे।
H.P.J.003/011
कण्ठे कण्ठदेशे बन्धं बन्धनं सम्यगारोप्य कृत्वा।
H.P.J.003/022
किं तदित्याह-अत्र जालन्धरबन्धे कण्ठस्य बन्धनं बन्धः...।
H.P.J.003/026
...पूरकं नासापुटाभ्यां वायोर्ग्रहणं कृत्वा, कण्ठे मुद्रा...।
H.P.J.003/070
कण्ठं गलबिलमाकुञ्च्य सङ्कोच्य हृदये वक्षःसमीपे...।
H.P.J.003/070
जालन्धरबन्धमाह-कण्ठमिति।
H.P.J.003/071
कण्ठे गलप्रदेशे यो दुःखौघो विकारजातो...।
H.P.J.003/072
कण्ठस्य गलबिलस्य सङ्कोचनं सङ्कोच आकुञ्चनं तदेव...।
H.P.J.003/098
उत्तमाङ्गेषु शिरःकपालनेत्रस्कन्धकण्ठहृदयभुजादिषु...।
H.P.J.004/073
...ब्रह्मग्रन्थिभेदनानन्तरं विष्णुग्रन्थेः कण्ठे वर्तमानाया...।
Y.S.274
कण्ठमाकुञ्च्य हृदये स्थापयेद् दृढमिच्छया।
Y.T.005
जल्पन्ति कण्ठोदरपायुमूलान्।

कण्ठकूपा

V.S.003/071
कण्ठकूपात्तु जिह्वाया मूलं स्याच्चतुरङ्गुलम्।

कण्ठदेश

B.Y.Y.005/006
जनलोकं कण्ठदेशे मुखबिम्बे तपस्तथा ।
H.P.J.003/011
कण्ठे कण्ठदेशे बन्धं बन्धनं सम्यगारोप्य कृत्वा।
H.P.J.003/073
हृद् ग्रीवा कण्ठदेशश्च लम्बिका नासिका तथा।

कण्ठनाल

H.P.J.002/038
अपानं पवनमपानवायुं कण्ठनाले कण्ठो नाल इव...।
H.P.J.002/038
...कण्ठनालस्तस्मिन्नुदीर्योत्क्षिप्योदरे गतः प्राप्तः...।

कण्ठमुद्रा

H.P.J.003/026
...कण्ठमुद्रा तया जालन्धरमुद्रया वायूनां प्राणादीनां...।

कण्ठसङ्कोच

H.P.J.003/072
...लक्षणं स्वरूपं यस्य स कण्ठसङ्कोचलक्षणः...।

कण्ठसङ्कोचन

H.P.J.002/046
कण्ठस्य सङ्कोचनं कण्ठसङ्कोचनं तस्मिन् कृते सति...।
H.P.J.003/022
अथ जालन्धरबन्धे कण्ठसङ्कोचनस्यानुपयोगमाह-...।
H.P.J.003/073
दृढं गाढं कण्ठसङ्कोचनेनैव कण्ठसङ्कोचनमात्रेण द्वे नाड्यौ...।
H.P.J.003/074
'कण्ठसङ्कोचनेनैव द्वे नाड्यौ स्तम्भयेद् दृढम्'।

कण्ठस्थान

H.P.J.003/051
...कण्ठस्थाने...गलितं हठाद् हठयोगादवाप्तं...।
H.P.J.003/073
इदं कण्ठस्थाने स्थितं विशुद्धाख्यं चक्रं मध्यचक्रं...ज्ञेयम्।
H.P.J.004/072
...कण्ठस्थाने मध्यचक्रम्।

कण्ठाकुञ्चन

H.P.J.003/022
कण्ठाकुञ्चनापेक्षया प्रशस्तो भवेदिति हेतोः।
H.P.J.003/070
...कण्ठाकुञ्चन...चतुरङ्गुलान्तरितहृदयसमीपेऽधोनमन ...।

कण्ठावकाश

H.P.J.004/073

अतिशून्ये कण्ठावकाशे विमर्दोऽनेकनादसंमर्दो भेर्याः...।

कदन्न

H.P.J.001/031

बह्वतिशयितं कदशनं कदन्नं यद्भुक्तं तदशेषं...।

H.P.J.001/060

...कदशनं कदन्नं यावनालकोद्रवादि...।

कदम्बक

H.P.J.001/014

वेदान्ततर्कोक्तिभिरागमैश्च...शास्त्रकदम्बकैश्च।

कदशन

H.P.J.001/031

बह्वतिशयितं कदशनं कदन्नं यद्भुक्तं तदशेषं...।

H.P.J.001/060

...कदशनं कदन्नं यावनालकोद्रवादि...।

H.P.J.001/060

कदशनादीनां...। अतिलवणादिकं वर्ज्यं...।

कद्रु

B.Y.Y.009/168

सिताऽसिताः कद्रुनीलाः कपिलाः पीतलोहिताः।

कनिष्ठ

H.P.J.002/012

कनिष्ठमध्यमोत्तमानां प्राणायामानां...कनीयसीति।

H.P.J.002/012

स्वेदानुमेयः कनिष्ठः।

H.P.J.002/012

कनिष्ठादीनां लक्षणमुक्तं लिङ्गपुराणे।

H.P.J.002/012

...पलात्मकः कनिष्ठप्राणायामकालः।

H.P.J.002/012

कनीयसि कनिष्ठे प्राणायामे स्वेदः प्रस्वेदो...।

कनिष्ठिका

H.P.J.002/026

...न्यस्तो नालो वंशनालो येन कनिष्ठिका...रन्ध्रयुक्तं...।

H.P.J.002/064

...अङ्गुष्ठानामिकाकनिष्ठिकाभिर्नासिकां दृढं धारयेत्।

H.P.J.002/065

वामनासिकापुटं दक्षिणभुजानामिकाकनिष्ठिकाभ्यां...।

H.P.J.002/065

...अनामिकाकनिष्ठिकाभ्यां वामनासापुटं निरुध्य...।

H.P.J.002/065

वामनासिकापुटमनामिकाकनिष्ठिकाभ्यां निरुध्य...।

H.P.J.002/065

...पूरकं...वामनासिकापुटमनामिकाकनिष्ठिकाभ्यां...।

H.P.J.002/065

...पूरकं कृत्वानामिकाकनिष्ठिकाभ्यां...कुम्भकं...।

कनीनिका

H.P.J.004/037

निश्चलतारया निश्चला स्थिरा तारा कनीनिका यस्यां...।

H.P.J.004/039

तारे नेत्रयोः कनीनिके ज्योतिषि तारयोर्नासाग्रे योजनात्...।

कनीयस्

B.Y.Y.008/009

प्राणायामस्त्रिधा ज्ञेयः कनीयोमध्यमोत्तमः।

H.P.J.002/012

कनीयसि कनिष्ठे प्राणायामे स्वेदः प्रस्वेदो...।

H.P.J.002/012

कनिष्ठमध्यमोत्तमानां प्राणायामानां...कनीयसीति।

कन्द

H.P.J.003/107

कुण्डली शक्तिः कन्दोर्ध्वे कन्दस्योपरिभागे...।

H.P.J.003/113

कन्दस्वरूपं योगिभिरिति शेषः।

H.P.J.003/113

...कन्दस्य स्थानं स्वरूपं चाह-ऊर्ध्वमिति।

H.P.J.003/113

एतेन कन्दस्य स्थानमुक्तम्।

H.P.J.003/114

...धृताभ्यां पादाभ्यां तत्र कन्दस्थाने कन्दं प्रपीडयेत्...।

H.P.J.003/114

गुल्फादूर्ध्वं कराभ्यां पादौ गृहीत्वा नाभेरधोभागे कन्दं...।

V.S.002/002
कन्दं तु कीदृशं प्रोक्तं कति तिष्ठन्ति वायवः।
V.S.002/011
कन्दमस्ति शरीरेऽस्मिन् देहमध्यान्नवाङ्गुलम्।
V.S.002/025
कन्दस्य मध्यमे पुत्र सुषुम्णा सुप्रतिष्ठिता।
V.S.002/034
अलम्बुषा च विप्रेन्द्र कन्दमध्यादधः स्थिता।
V.S.002/044
तेषु मुख्यतमः प्राणः कन्दस्याधः प्रतिष्ठितः।
V.S.003/048
तिष्ठत्यस्मिन् जगत्प्राणः कन्दनाभेरधस्तथा।
V.S.004/033
ज्ञाननाले महत्कन्दे प्राणायामप्रबोधिते।
V.S.006/032
हृत्पद्मेऽष्टदलोपेते कन्दमध्यात्समुत्थिते।

कन्दमध्य

V.S.002/019
कन्धमध्ये स्थिता नाडी सुषुम्णेति प्रकीर्तिता।
V.S.004/026
हृत्पद्मेष्टदलोपेते कन्दमध्यात् समुत्थिते।

कन्दयोनि

H.P.J.003/113
ऊर्ध्वं मेढ्रादधो नाभेः कन्दयोनिः खगाण्डवत्।

कन्दर्प

H.P.J.002/054
...योगसाधनत्वात् तेन...कामदेवः कन्दर्पः।

कन्दसम्पीडन

H.P.J.003/113
कन्दसम्पीडनेन शक्तिचालनं विवक्षुरादौ कन्दस्य स्थानं...।

कन्दस्थान

H.P.J.003/113
कन्दस्थानं मनुष्याणां देहमध्यान्नवाङ्गुलम्।
H.P.J.003/113
गुदाद्व्यङ्गुलोपर्येकाङ्गुलं मध्यं तस्मान्नवाङ्गुलं कन्दस्थानं...।
H.P.J.003/114
...धृताभ्यां पादाभ्यां तत्र कन्दस्थाने कन्दं प्रपीडयेत्...।

कन्दोर्ध्व

H.P.J.003/107
कन्दोर्ध्व इति।
H.P.J.003/107
कुण्डली शक्तिः कन्दोर्ध्वे कन्दस्योपरिभागे...।

कन्धरा

H.P.J.001/024
...बाहुभ्यां कन्धरां ग्रीवां सम्बध्य कूर्मवदुत्तानो...।

कन्या

V.S.005/030
सिंह कन्या तुला चैव वृश्चिकश्च धनुस्तथा।

कपाट

H.P.J.001/035
...मोक्षस्य यत्कपाटं प्रतिबन्धकं तस्य भेदं नाशं...।
H.P.J.003/105
...कपाटार्गलोत्सारणसाधनीभूतया हठाद् बलात्...।
H.P.J.003/105
...कपाटमररमुद्घाटयेदुत्सारयेत्।

कपाल

B.Y.Y.009/067
दिवश्च पृथिवि चैव कपाले द्वे व्यवस्थिते।
H.P.J.002/050
कपालस्य मस्तकस्य शोधनं शुद्धिकरं...वातदोषा...।
H.P.J.003/032
खेचरीं विवक्षुरादौ तत्स्वरूपमाह-कपालेति।
H.P.J.003/032
कपाले मूर्घ्नि कुहरं सुषिरं तस्मिन् कपालकुहरे विपरीतं...।
H.P.J.003/098
उत्तमाङ्गेषु शिरःकपालनेत्रस्कन्धकण्ठहृदयभुजादिषु...।
H.P.J.004/015
यथा हि द्वादशकपालेष्वष्टानां कपालानां सत्त्वाद्...।
H.P.J.004/015
...द्वादशकपालसंस्कृतेनाष्टाकपालादिव्यवहारः, यथा...।
Y.S.276
नाभिस्थोऽग्निः कपालस्थसहस्रकमलच्युतम्।

कपालकुहर
H.P.J.003/032
कपाले मूर्ध्नि कुहरं सुषिरं तस्मिन् कपालकुहरे विपरीतं...।
H.P.J.003/032
कपालकुहरे जिह्वाप्रवेशपूर्वकं...।
H.P.J.003/036
...शिरा कपालकुहररसनासंयोगप्रतिबन्धकीभूता नाडी...।
H.P.J.003/037
...त्रिपथे कपालकुहरे परियोजयेत् संयोजयेत्।
H.P.J.003/051
रसनां जिह्वां विवरे कपालकुहरे नियम्य संयोज्य।
H.P.J.003/071
...कपालकुहरस्य जलममृतं च बध्नाति प्रतिबध्नाति।
Y.S.272
अन्तः कपालकुहरे जिह्वां व्यावर्त्य बन्धयेत्।

कपालभाति
H.P.J.002/035
कपालभातिं तद्गुणं चाह-भस्त्रावदिति।
H.P.J.002/035
...रेचकपूरकौ कपालभातिरिति विख्याता।

कपालशोधन
H.P.J.002/030
नेतिगुणानाह-कपालशोधनीति।

कपालशोधनी
H.P.J.002/030
कपालं...शुद्धं मलरहितं करोतीति कपालशोधनी।

कपिल
B.Y.Y.002/067
हिरण्यगर्भैः कपिलैरपान्तरतमैस्तथा।
B.Y.Y.002/072
त्रिप्रज्ञं च त्रिगुणं त्रिकारणमिति कापिलाः।
B.Y.Y.007/066
कपिलश्चासुरिश्चैव वोढुः पञ्चशिखस्तथा।
B.Y.Y.009/168
सिताऽसिताः कद्रुनीलाः कपिलाः पीतलोहिताः ।
B.Y.Y.012/005
सांख्यस्य कर्ता कपिलः परमार्थः स उच्यते।
H.P.J.003/008
...सिद्धाश्च कपिलादयस्तेषां...देवानामपि दुर्लभं...।
H.P.J.003/041
सिद्धैः कपिलादिभिर्निरूपिता।
H.P.J.004/015
इत्युक्तः कपिलः पूर्वं देवैर्देवर्षिभिस्तथा।
Y.S.057
कपिलाद्यास्तु शिष्याश्च हठं कुर्युस्ततो यथा।
Y.S.260
सिद्धानां कपिलादीनां मतं वक्ष्ये ततः परम्।

कपिश
H.P.J.004/109
...शुक्लनीलपीतरक्तहरितकपिशचित्रभेदात् सप्तविधं न...।

कफ
H.P.J.001/031
दोषान् वातपित्तकफानालस्यदांश्चाभिभवति तिरस्करोति।
H.P.J.002/021
दोषाणां वातपित्तकफानां समस्य भावः समभावः...।
H.P.J.002/027
वातश्च पित्तं च कफश्च तेभ्य उद्भवा...।
H.P.J.002/028
...ये दोषा वातपित्तकफास्तेषामुपचयम्।
H.P.J.002/037
मला इत्युपलक्षणं स्थौल्यकफपित्तादीनाम्...।
H.P.J.002/055
कायगौरवं कफादिना चित्तगौरवं तमोगुणेन।
H.P.J.002/066
तस्या मुखेऽग्रभागे...कफादिरूपोऽर्गलः...।
H.P.J.002/075
... सुषुम्ना मध्यनाड्यनर्गला कफाद्यर्गलरहिता भवेत्।
H.P.J.004/075
...आविर्भावः सः, दोषा वातपित्तकफा...।

कफदोष
H.P.J.002/035
कफस्य दोषा विंशतिभेदभिन्नाः।
H.P.J.002/036
कफदोषा विंशतिसङ्ख्याकाः, मलादयश्च...।

कफदोषविशोषण

H.P.J.002/035
कीदृशी? कफदोषविशोषणी।

कफरोग

H.P.J.002/025
कासादयो रोगविशेषाः विंशति...कफरोगाश्च...।
H.P.J.002/035
तदुक्तं निदाने-'कफरोगाश्च विंशतिः' इति।

कमठ

H.P.J.001/010
...विश्वाधारः कमठः...निखिलयोगिनामाधारो हठ...।
H.P.J.001/010
मन्त्रयोगकर्मयोगादियुक्तास्तेषामाधारभूतः कमठः...।

कमल

Y.S.276
नाभिस्थोऽग्निः कपालस्थसहस्रकमलच्युतम्।

कमलासन

B.Y.Y.008/024
कुम्भकेन हृदि स्थाने ध्यायेच्च कमलासनम् ।

कम्प

B.Y.Y.008/014
स्वेदकम्पादि जनयेदतिमात्रस्तदा भवेत्।
H.P.J.002/009
अतिरोधतो...रोधेन स्वेदकम्पादिजननपर्यन्तेन।
H.P.J.002/012
मध्यमे प्राणायामे कम्पो भवति।
H.P.J.002/012
कम्पानुमेयोमध्यमः।
H.P.J.003/029
...वेपः कम्पः तान् हन्तीति वलीपलितवेपघ्नः।
Y.S.150
कम्पो भवति देहस्य आसनस्थस्य देहिनः।

कम्पन

H.P.J.002/012
रोमाञ्चो ध्वनिसंवित्तिरङ्गमोटनकम्पनम्।
H.P.J.002/012
प्रस्वेदकम्पनोत्थानजनकश्च यथाक्रमम्।
V.S.003/022
मध्यमः कम्पनात् प्रोक्त उत्थानं चोत्तमाद्भवेत् ।

कर

B.Y.Y.007/075
पञ्च तीर्थानि विप्रस्य करे तिष्ठन्ति दक्षिणे ।
B.Y.Y.007/132
न पदा पदमाक्रम्य न चैव हि तथा करौ ।
B.Y.Y.008/043
येन सक्तून् करस्थांश्च निःश्वासेन चालयेत्।
B.Y.Y.009/188
ऊरुस्थोत्तानचरणः सव्ये न्यस्येतरं करम्।
B.Y.Y.009/193
सहस्रकरपन्नेत्रः सूर्यवर्चाः सहस्रधा।
H.P.J.001/023
करावित्यत्रापि सम्बध्यते।
H.P.J.001/023
तच्च ऊरुश्च जानुरू...करौ निवेश्य भूमौ...।
H.P.J.001/030
करद्वयेन करयोर्द्वयं युग्मं तेन धरां भूमिं...।
H.P.J.001/030
...प्रसरिताङ्गुली भूमिसंलग्नतलौ...करौ कृत्वेत्यर्थः।
H.P.J.001/044
तेन कराभ्यां हस्ताभ्यां दृढं यथा स्यात् तथा...।
H.P.J.001/044
विधिर्विधानं करयोरित्यर्थात् ।
H.P.J.001/044
दक्षिणं करं...वामोरुस्थितदक्षिणचरणाङ्गुष्ठं...।
H.P.J.001/044
वामकरं पृष्ठतः...दक्षिणोरुस्थितवामचरणाङ्गुष्ठं...।
H.P.J.001/045
पाणी करावुत्तानौ कृत्वा।
H.P.J.001/048
सम्पुटितौ सम्पुटीकृतौ करावुत्सङ्गस्थाविति शेषः।
H.P.J.003/010
...संलग्नपार्ष्णिकमूर्ध्वाङ्गुलिकं दण्डवत्कृत्वा कराभ्यां...।
H.P.J.003/033
दोहः करयोरङ्गुष्ठतर्जनीभ्यां गोदोहनवत् दोहनम्, तैः...।

H.P.J.003/081
...कराभ्यां कटिप्रदेशमवलम्ब्य बाहुमूलादारभ्य...।
H.P.J.003/114
गुल्फादूर्ध्वं कराभ्यां पादौ गृहीत्वा नाभेरधोभागे कन्दं...।
H.P.J.003/114
वज्रासने कृते सति कराभ्यां हस्ताभ्यां गुल्फौ...।
V.S.001/076
अवष्टभ्य धरां सम्यक् तलाभ्यां च करद्वयम् ।
V.S.001/078
पद्मासनं समास्थाय जानूर्वोरन्तरे करौ।
V.S.002/062
नासायां तु सदा सम्यक् न्यस्य सव्येतरं करम्।

करण

B.Y.Y.009/181
ध्यानमेव प्रवक्ष्यामि करणैः क्रियते तथा।
H.P.J.001/017
हठस्य 'आसनं कुम्भकं चित्रं मुद्राख्यं करण तथा'।
H.P.J.001/056
महामुद्रादिरूपकरणं हठसिद्धौ प्रकृष्टोपकारकम्।
H.P.J.001/067
...दिव्यान्युत्कृष्टानि करणानि महामुद्रादीनि...।
H.P.J.001/067
हठाभ्यासे...पीठकुम्भककरणानि...राजयोग...।
H.P.J.003/052
...सुकरणं शोभनं करणं खेचरी मुद्राख्यं बध्नीयात्।
H.P.J.003/077
करणं तच्च कर्तव्यं येन पीयूषमाप्यते।
H.P.J.003/078
...तादृशं दिव्यमुत्तमं करणं वक्ष्यमाणमुद्राख्यमस्ति।
H.P.J.004/010
विचित्रैरनेकप्रकारकैः करणैर्हठसिद्धौ...।
H.P.J.004/015
नाप्यप्रमाणकं प्रमासामान्ये करणनियमात्।
H.P.J.004/068
नासापुटौ तथान्याभ्यां प्रच्छाद्य करणानि च।
V.S.003/036
करणानि वशीकृत्य विषयेभ्यो बलात् सुधीः।
V.S.003/037
हस्ताभ्यां बन्धयेत् सम्यक्कर्णादिकरणानि च।

Y.S.290
करणं विपरीताख्यं सर्वव्याधिविनाशनम्।

करणावरक

H.P.J.004/110
...सत्त्वरजसी अभिभूय समस्तकरणावरकं तम...।

करण्डक

H.P.J.003/009
रत्नानां हीरकादीनां करण्डकं रत्नकरण्डकं यथा...।

करणी

H.P.J.002/048
करणीं विपरीताख्यां कुम्भकात् पूर्वमभ्यसेत्।
H.P.J.003/079
इयं विपरीताख्या विपरीतनामिका करणी।

करतर्जनी

H.P.J.003/010
...आकुञ्चितकरतर्जनीभ्यां दृढं गाढं धारयेदङ्गुष्ठप्रदेशे...।

करद्वय

H.P.J.001/030
करद्वयेन करयोर्द्वयं युग्मं तेन धरां भूमिं...।
H.P.J.001/030
तस्य करद्वयस्य कूर्परयोर्भुजमध्यसन्धिभागयोः...।

कराङ्गुलि

H.P.J.004/068
तेषां निरोधनं कराङ्गुलिभिः कार्यम्।
H.P.J.004/082
सुरराजतनूजवैरिरन्ध्रे विनिरुध्य स्वकराङ्गुलिद्वयेन।

करुणा

H.P.J.004/009
...करुणां दयां विनेति सर्वत्र सम्बध्यते।

कर्कट

V.S.005/030
मेषश्च वृषभश्चैव मिथुनः कर्कटस्तथा ।

कर्कन्धु

H.P.J.001/059
'कर्कन्धूर्बदरी कोलिः' इत्यमरः।

कर्ण

H.P.J.001/025

पाणिभ्यां पादयोरङ्गुष्ठौ...श्रवणावधि कर्णपर्यन्तं...।

H.P.J.001/025

गृहीताङ्गुष्ठमितरं पाणिं कर्णपर्यन्तमाकुञ्चितं...।

H.P.J.002/017

शिरश्च कर्णौ चाक्षिणी च शिरःकर्णाक्षि...।

H.P.J.004/068

अङ्गुष्ठाभ्यामुभौ कर्णौ तर्जनीभ्यां च चक्षुषी।

H.P.J.004/082

नादानुसन्धानात् प्रत्याहारादिक्रमेण समाधिमाह-कर्ण...।

H.P.J.004/082

ताभ्यां कर्णौ श्रोत्रे पिधाय ।

V.S.002/038

आसव्यकर्णाद्विप्रर्षे शङ्खिनी चोर्ध्वमागता ।

V.S.003/037

हस्ताभ्यां बन्धयेत् सम्यक्कर्णादिकरणानि च ।

कर्णरन्ध्र

H.P.J.004/082

सुरराज इन्द्रस्तस्य तनूजोऽर्जुनस्तस्य वैरी कर्णस्तद्रन्ध्रे।

कर्ण(वेदना)

H.P.J.002/017

...वेदनाः शिरःकर्णाक्षिवेदनाः।

कर्णिका

V.S.004/026

प्राणायामैर्विकसिते केसरान्वितकर्णिके।

V.S.004/032

हृत्सरोरुहमध्येऽस्मिन् प्रकृत्यात्मककर्णिके।

V.S.004/041

अथवाऽष्टदलोपेते कर्णिकाकेसरान्विते।

कर्ता

B.Y.Y.011/037

कृतबुद्धिषु कर्तारः कर्तृषु ब्रह्मवेदिनः।

V.S.005/019

कृतबुद्धिषु कर्तारः कर्तृषु ब्रह्मवेदिनः।

कर्तृत्व

H.P.J.004/058

आत्मनि कर्तृत्वभोक्तृत्वसुखित्वदुःखित्वसजातीय...।

कर्पूर

H.P.J.002/048

केचित् कर्पूरमिच्छन्ति ताम्बूलं शोभनं तथा।

H.P.J.004/059

यद्वद् यथा अनलेऽग्नौ सन्धीयमानं संयोज्यमानं कर्पूरं...।

कर्मकाण्ड

V.S.001/026

इत्येवं कर्मसर्वस्वं कर्मकाण्डं च तत्त्वतः ।

कर्मक्षय

H.P.J.004/002

परं ब्रह्मानन्दकरं प्रारब्धकर्मक्षये सति...।

V.S.005/014

कर्मक्षयादात्मशुद्धिः शुद्धेनैवात्मवेदनम् ।

कर्मजाल

Y.T.025

...निःशेषनिर्मूलितकर्मजाले।

कर्मन्

B.Y.Y.001/024

येन यत् क्रियते कर्म नैत्यकं यद्द्विजातिभिः।

B.Y.Y.001/025

वैदिकं च तथा कर्म अब्लिङ्गं चाघमर्षणम्।

B.Y.Y.001/032

विनियोगं ब्राह्मणं च मन्त्रार्थज्ञानकर्म च।

B.Y.Y.001/034

अधिकारो भवेत्तस्य रहस्येषु च कर्मसु।

B.Y.Y.001/042

पुराकल्पे समुद्दिष्टा मन्त्राः कर्मार्थसिद्धये।

B.Y.Y.002/004

आदौ सर्वत्र युञ्जीत विविधेष्वेव कर्मसु।

B.Y.Y.002/043

क्लेशकर्मविपाकैश्च वासनाभिस्तथैव च।

B.Y.Y.003/022

ज्ञानकर्मस्वनुष्ठानात्तथा सत्यस्य भाषणात्।

B.Y.Y.004/003
ध्यानं जपप्रयोगश्च येषु कर्मसु यादृशम्।
B.Y.Y.006/003
स शूद्रवद्बहिष्कार्यः सर्वस्माद् द्विजकर्मणः।
B.Y.Y.006/007
सातत्यं कर्म विप्राणामहोरात्राघनोदनम्।
B.Y.Y.006/009
यावन्तोस्यां पृथिव्यां तु विकर्मस्था द्विजातयः।
B.Y.Y.007/033
ध्यायेन्नारायणं देवं नित्यं स्नानादिकर्मसु।
B.Y.Y.007/034
प्रमादात् कुर्वतां कर्म प्रच्यवेताध्वरेषु यत्।
B.Y.Y.007/037
न कुर्यात् कस्यचित् पीडां मनोवाक्कायकर्मभिः।
B.Y.Y.007/037
आचरन्नाऽभिषेकं च कर्माण्यन्यानि नाचरेत्।
B.Y.Y.007/095
आवाहनादिकं कर्म यन्न प्रोक्तं मया त्विह।
B.Y.Y.007/104
दत्त्वा नमस्येत् क्रमशस्त्वन्ते वै सर्वकर्मणाम्।
B.Y.Y.007/109
नामन्त्रवद्द्विजातीनां कर्म किञ्चित् प्रवर्तते।
B.Y.Y.007/112
ततः कर्माणि कुर्वीत नित्यं वै यानि कानिचित्।
B.Y.Y.007/121
अस्नात्वा नाचरेत् कर्म जपहोमादि किंचन।
B.Y.Y.007/128
पावनानि मनुष्याणां दुष्कृतस्येह कर्मणः।
B.Y.Y.007/145
एतान्येव व्रतान्याहुः शस्तानि जपकर्मणि।
B.Y.Y.007/152
ऊर्ध्वं यत् कुरुते कर्म तद्भवत्ययथायथम्।
B.Y.Y.007/179
सर्वत्र मार्जनं कर्म अब्लिङ्गानामुदाहृतम्।
B.Y.Y.008/037
यदह्ना कुरुते पापं कर्मणा मनसा गिरा।
B.Y.Y.009/028
ज्ञानकर्मसमायोगात् परमाप्नोति पूरुषम्।
B.Y.Y.009/029
ज्ञानं...कर्महीनं कर्म प्रधानं न तु बुद्धिहीनम्।
B.Y.Y.009/030
निःसृतं कर्मचरितं पुनस्तस्यैव भेषजम्।
B.Y.Y.009/032
कर्माणि ह्यविनाशीनि बीजवत् प्रभवन्ति च।
B.Y.Y.009/034
कायक्लेशभयाच्चैव कर्म नेच्छन्त्यपण्डिताः।
B.Y.Y.009/046
अग्नीषोमात्मकं बिभ्रद्वैश्वरूपेण कर्मणा।
B.Y.Y.009/062
ईशिता सर्वभूतानां कर्मदोषाशयैरपि।
B.Y.Y.009/081
पश्यते सर्वभूतानां कर्म एष शुभाऽशुभम्।
B.Y.Y.009/087
वायुः कर्म च कालौ च शुद्धेः कर्तृणि देहिनाम्।
B.Y.Y.009/118
ब्रह्मैव तेन गन्तव्यं ब्रह्मकर्मसमाधिना।
B.Y.Y.009/120
शासितं ज्ञानकर्मभ्यामभिसंध्य फले न च।
B.Y.Y.011/019
न वेदबलमाश्रित्य पापं कर्मं समाचरेत्।
B.Y.Y.011/033
मोक्षावाप्तिस्तु न भवेद्दते ज्ञानाच्च कर्मणः।
B.Y.Y.011/039
प्रवृत्तिश्च निवृत्तिश्च द्विविधं कर्म वैदिकम्।
B.Y.Y.011/040
पुत्रदारादिसंसक्तिः प्रवृत्तं कर्म चोच्यते।
B.Y.Y.011/040
कर्मणां समनुष्ठानमाश्रमाणां च सेवनम्।
B.Y.Y.011/041
सुतादिष्वनभिष्वङ्गो निवृत्तं कर्म वैदिकम्।
B.Y.Y.011/045
स्वकर्मणामनुष्ठानात् सम्यगात्मनि दर्शनात्।
B.Y.Y.011/046
स्वकर्मणा तमेवार्च्य सिद्धिं प्राप्नोति मानवः।
B.Y.Y.011/047
कर्मणां नियतानां तु त्यागो नैव विधीयते।
B.Y.Y.011/048
ब्रह्मप्रधानकर्मस्था न सीदन्ति कदाचन।
H.P.J.001/011
विध्युक्तकर्मसंयुक्तः कामसङ्कल्पवर्जितः।

H.P.J.001/011

शान्तये कर्मणामन्यद्योगान्नास्ति विमुक्तये।

H.P.J.002/024

तस्य प्रान्तं राजदन्तमध्ये...नौलिकर्मणा...।

H.P.J.002/026

अथ बस्तिकर्माह-नाभिदघ्नेति।

H.P.J.002/026

क्षालनं बस्तिकर्मोच्यते।

H.P.J.002/026

धौतिबस्तिकर्मद्वयं भोजनात् प्रागेव कर्तव्यम्।

H.P.J.002/026

...पायौ नालप्रवेशनमन्तरेणैव बस्तिकर्माभ्यस्यन्ति।

H.P.J.002/026

...रोगधातुक्षयादिसम्भवाच्च तथा बस्तिकर्म नैव...।

H.P.J.002/026

अन्तः प्रविष्टं जलं नौलिकर्मणा चालयित्वा त्यजेत्।

H.P.J.002/027

बस्तिकर्मगुणानाह द्वाभ्याम्-गुल्मप्लीहोदरमिति।

H.P.J.002/027

...सकलाः सर्व आमया रोगा बस्तिकर्मणः...।

H.P.J.002/028

अभ्यस्यमानमनुष्ठीयमानं जले बस्तिकर्म...।

H.P.J.002/028

...जलबस्तिकर्म कर्तृ दद्यादनुष्ठातुरिति शेषः।

H.P.J.002/029

अथ नेतिकर्माह-सूत्रमिति।

H.P.J.002/031

आचार्यैर्मत्स्येन्द्रादिभिरिदं त्राटकं त्राटककर्म...।

H.P.J.002/032

त्राटकं त्राटकाख्यं कर्म यत्नतः प्रयत्नतः प्रयत्नाद्...।

H.P.J.002/033

नौलिकर्माह-अमन्देति।

H.P.J.002/036

षट्कर्मणां प्राणायामोपकारकत्वमाह-षट्कर्मेति।

H.P.J.002/036

षट्कर्मभिर्धौति...स्थूलस्य भावः स्थूलत्वम्।

H.P.J.002/036

...षट्कर्मपूर्वकात् प्राणायामादनायासेनाश्रमेण...।

H.P.J.002/036

षट्कर्माकरणे त प्राणायामे श्रमाधिक्यं...।

H.P.J.002/037

...कर्म षट्कर्म न सम्मतं नाभिमतम्।

H.P.J.002/037

मतभेदेन षट्कर्मणामनुपयोगमाह-प्राणायामैरिति।

H.P.J.002/037

प्राणायामैरेव। एवशब्दः षट्कर्मव्यवच्छेदार्थः।

H.P.J.002/037

...कर्म षट्कर्म न सम्मतं नाभिमतम्।

H.P.J.002/040

खाद्यते न च कालेन बाध्यते न च कर्मणा।

H.P.J.002/048

स्नात्वा समापयेन्नित्यं कर्म संक्षेपतः सुधीः।

H.P.J.002/049

...कर्मणि तत्तथा कुम्भयेत्।

H.P.J.002/051

...कर्मणि तत्तथा स्वनेन सहितं यथा स्यात् तथा।

H.P.J.002/061

हृत्पद्ममवधिर्यस्मिन् कर्मणि तत् हृत्पद्मावधि...।

H.P.J.002/068

...इव नादो यस्मिन् कर्मणि तत् तथा पूरकं कृत्वा।

H.P.J.003/040

...प्रमादाज्ञातेनाशुभेन कर्मणा, लोकसङ्ग्रहार्थकृतशुभेन च...।

H.P.J.003/040

... लोकसङ्ग्रहार्थकृतशुभेन च कर्मणा न लिप्यते।

H.P.J.003/082

...तथा तस्मात् कर्मणो योगाभ्यासः प्रबलः।

H.P.J.003/082

स्वदेहारम्भकस्यापि कर्मणः संक्षयावहः।

H.P.J.004/011

...कर्माणि येन तस्य योगिनः।

H.P.J.004/012

...योगविच्छिन्नचित्तवृत्तिनिरोधज्ञः सर्वाणि कर्माणि...।

H.P.J.004/015

इज्याचारदमाहिंसादानस्वाध्यायकर्मणाम्।

H.P.J.004/015

'तदेव सक्तः सह कर्मणैति लिङ्गं मनो यत्र निषक्तमस्य'...।

H.P.J.004/015

शान्तये कर्मणामन्यद् योगान्नास्ति विमुक्तये।

H.P.J.004/108

कर्मणा कृतेन शुभेनाशुभेन वा न बाध्यते...।

H.P.J.004/113
तेभ्यस्तेभ्यश्च कर्मभ्य उपसृष्टोऽभिवाञ्छति।
H.P.J.004/114
असिद्धं तद्विजानीयाच्चित्तं कर्मगुणान्वितम्।
H.P.J.004/114
ज्ञानं कर्म च भक्तिश्च नोपायोऽन्योऽस्ति कुत्रचित्।
H.P.J.004/114
स्तुतिस्मरणपूजाभिर्वाङ्मनःकायकर्मभिः।
H.P.J.004/114
मोक्षहेतुत्वमीश्वरार्पणबुध्या निष्कामकर्मानुष्ठान...।
V.S.001/019
कर्मात्मकावुभावेतौ प्रवर्तकनिवर्तकौ।
V.S.001/020
वर्णाश्रमाणां कर्मैव कामसङ्कल्पपूर्वकम्।
V.S.001/025
तावद्वर्णाश्रमप्रोक्तं कर्तव्यं कर्म मुक्तये।
V.S.001/027
यतः कर्मैव कुर्वन्ति ज्ञानिनोऽपि मुमुक्षवः।
V.S.001/027
ततस्त्वमपि विप्रेन्द्र ज्ञानेनाचर कर्म तत्।
V.S.001/029
विध्युक्तं कर्म विप्रेन्द्र ज्ञानेन सह कुर्वतः।
V.S.001/039
कर्मणा मनसा वाचा सर्वभूतेषु सर्वदा।
V.S.001/040
विधिनोक्तेऽपि हिंसा स्यादभिचारादि कर्म यत्।
V.S.001/042
कर्मणा मनसा वाचा सर्वद्रव्येषु निःस्पृहा।
V.S.001/043
कर्मणा मनसा वाचा सर्वभूतेषु सर्वदा।
V.S.001/049
विहितेषु तदन्येषु मनोवाक्कायकर्मणाम्।
V.S.001/062
वेदलौकिकमार्गेषु कुत्सितं कर्म यद्भवेत्।
V.S.002/003
स्थानानि चैव वायूनां कर्माणि च पृथक् पृथक्।
V.S.002/051
अपानवायोः कर्मैतद्विण्मूत्रादिविसर्जनम्।
V.S.002/051
हानोपादानचेष्टादिर्व्यानकर्मेति कीर्त्यते।
V.S.002/052
उदानकर्म तत्प्रोक्तं देहस्योन्नयनादि यत्।
V.S.002/052
पोषणादि समानस्य शरीरे कर्म कीर्तितम्।
V.S.002/053
उद्गारादि गुणो यस्तु नागकर्मेति कीर्त्यते।
V.S.002/054
देवदत्तस्य विप्रेन्द्र तन्द्रीकर्मेति कीर्त्यते।
V.S.002/054
धनञ्जयस्य शोषादि सर्वकर्म प्रकीर्तितम्।
V.S.002/056
विध्युक्तकर्मसंयुक्तः सर्वकामविवर्जितः।
V.S.003/060
कर्माणि यानि नित्यानि विहितानि शरीरिणाम्।
V.S.004/018
वायूनां स्थानकर्माणि विदित्वा ध्यानमाचरेत्।
V.S.004/048
ज्ञानेन सह कर्माणि फलशून्यानि नित्यशः।
V.S.005/014
एवमेव भ्रमेज्जीवो यावत्कर्मपरिक्षयः।
V.S.006/004
कुर्वन् विध्युक्तकर्माणि नित्यनैमित्तिकानि च।
Y.S.206
तत्कर्मकरणव्यग्रः स्वाभ्यासे विस्मृतो भवेत्।
Y.S.252
परब्रह्मणि लीयेत त्यक्त्वा कर्मशुभाशुभम्।

कर्मन्यासिन्

H.P.J.004/015
अनूचानः स्मृतो यज्वा कर्मन्यासी ततः परम्।

कर्मप्रभोग

B.Y.Y.009/171
इह कर्मप्रभोगाय तै संसरति सोऽवशः।

कर्मफल

B.Y.Y.009/198
ध्यानात् कर्मफलत्यागस्त्यागाच्छान्तिरनुत्तमा।
B.Y.Y.011/048
तेषां कर्मफलत्यागः स त्याग इति कीर्त्यते।

कर्मयोग

H.P.J.001/010

मन्त्रयोगकर्मयोगादियुक्तास्तेषामाधारभूतः कमठः...।

H.P.J.004/114

...कर्मयोगस्य 'तपः...ईश्वरप्रणिधानानि क्रियायोगः'...।

Y.S.051

स एव लययोगः स्यात् कर्मयोगं ततः शृणु।

कर्मवश

B.Y.Y.002/131

भवेत् कर्मवशादेवमन्यथा तु त्रिरक्षरम्।

कर्मषट्क

H.P.J.002/023

इदं रहस्यमित्याह-कर्मषट्कमिति।

H.P.J.002/023

...घटशोधनकारक...कर्मणां षट्कं धौत्यादिकं...।

H.P.J.002/023

एतेनेदमेव कर्मषट्कस्य मुख्यं फलमिति सूचितम्।

कर्मसंन्यास

B.Y.Y.009/033

कुर्याद्यत्नेन योगज्ञः कर्मसंन्यासचिन्तनम्।

B.Y.Y.011/047

कर्मसंन्यासयोगेन ब्राह्मणः सिद्धिमाप्रयात्।

कर्माङ्ग

H.P.J.002/048

विधायाचमनं कृत्वा कर्माङ्गं प्राणसंयमम्।

कर्मारम्भ

B.Y.Y.002/005

त्रिमात्रश्च प्रयोक्तव्यः कर्मारम्भेषु सर्वदा।

कर्मेन्द्रिय

H.P.J.002/028

...वाक्पाणिपादपायूपस्थानि पञ्च कर्मेन्द्रियाणि...।

H.P.J.004/015

...'कर्मेन्द्रियं तु पाय्वादि मनोनेत्रादि धीन्द्रियम् इति'...।

कलना

H.P.J.004/058

...कलनैव रचनैवेदं दृश्यमानं समग्रं जगत्।

कलह

H.P.J.001/012

अनेन जनसमागमाभावात् कलहाद्यभावः सूचितः।

H.P.J.001/012

जनसंमर्दे तु कलहादिकं स्यादेव।

H.P.J.001/012

तदुक्तं भागवते-'वासे बहूनां कलहो भवेद्वार्ता द्वयोरपि...।

कला

B.Y.Y.009/098

कलावशिष्टो भूयोऽपि वृद्धिं गच्छति भास्करात्।

B.Y.Y.010/013

सर्वे ते जपयज्ञस्य कलां नार्हन्ति षोडशीम्।

H.P.J.001/041

सा कलेवाह्लादकत्वाच्चन्द्रलेखेव...।

H.P.J.003/033

...कलां जिह्वां तावद्वर्धयेद् दीर्घां कुर्यात्।

H.P.J.003/033

...सा कला भ्रूमध्यं बहिर्भ्रुवोर्मध्यं स्पृशति...।

H.P.J.003/037

छेदनादिना जिह्वावृद्धौ यत्कर्त्तव्यं तदाह-कलामिति।

H.P.J.003/037

कलां जिह्वां पराङ् मुखमग्रं यस्याः...पराङ्मुखीं...।

H.P.J.003/045

यस्य योगिनः शरीरं नित्यं प्रतिदिनं सोमकलापूर्णं...।

H.P.J.004/001

कीदृशाय शिवाय? गुरवे नादबिन्दुकलात्मने।

H.P.J.004/001

कला नादैकदेशः, ता आत्मा स्वरूपं...।

H.P.J.004/001

तत्र नादबिन्दुकलात्मनि शिवे गुरौ नित्यं प्रतिदिनम्...।

H.P.J.004/001

नादबिन्दुकलात्मना वर्तमानायेत्यर्थः।

कलाजल

H.P.J.003/051

...तत्कलाजलं च सोमकलारसं यः पुमान् पिबेत्...।

H.P.J.003/052

...यत्प्रालेयं सोमकलाजलं प्रहितं निहितं यस्मिन् तत्तथा...।

कलापूर्ण
H.P.J.003/046
तथा सोमकलापूर्णं चन्द्रकलामृतपूर्णं देहं शरीरं...।

कलामृत
H.P.J.003/045
...चन्द्रकलामृतपूर्णं तस्य तक्षकेण सर्पविशेषेणापि...।
H.P.J.003/050
अतएव रसस्य सोमकलामृतस्य स्यन्दः स्यन्दनं...।

कलारस
H.P.J.003/051
...तत्कलाजलं च सोमकलारसं यः पुमान् पिबेत्...।

कलुष
B.Y.Y.007/187
अधोभागविसृष्टाभिः कलुषं याति संक्षयम्।

कलेवर
V.S.003/053
तेनैव पूरिते व्योम्नि साङ्गोपाङ्गकलेवरः।
V.S.004/044
तेनामृतेन सम्पूर्णः साङ्गोपाङ्गकलेवरम्।

कल्प
B.Y.Y.001/042
पुराकल्पे समुद्दिष्टा मन्त्राः कर्मार्थसिद्धये।
B.Y.Y.009/161
कल्पभाष्यपुराणानि उपवेदास्तथैव च।
H.P.J.004/058
विशिष्टः कल्पो विकल्पः।

कल्पदाह
B.Y.Y.003/019
कल्पदाहे प्रलीनास्तु प्राणिनस्तु पुनः पुनः।

कल्पना
H.P.J.004/058
...स्वगतभेददेशकालवस्तुपरिच्छेदकल्पनारूपः...।

कल्पनाहीन
H.P.J.004/097
तस्यैव कल्पनाहीनं स्वरूपग्रहणं हि यत्।

कल्पलतिका
H.P.J.004/104
...उन्मनीकल्पलतिकोत्पत्तेः औदासीन्यं परवैराग्यं जलं...।
H.P.J.004/104
एतैस्त्रिभिरुन्मन्यसम्प्रज्ञातावस्था सैव कल्पलतिका...।

कल्पान्त
B.Y.Y.003/017
कल्पान्ते ह्युपभोगाय भुवस्तेन प्रकीर्तितम्।
V.S.004/050
कल्पान्तानलवद्वर्णं सृष्टिस्थित्यन्तकारणम्।

कल्पित
H.P.J.004/058
बाह्यप्रपञ्चो मनोमात्रकल्पित इत्यर्थः।

कल्मष
B.Y.Y.005/003
ब्रह्मरूपं तदात्मानं ध्यायेद्विगतकल्मषम्।

कवि
B.Y.Y.009/060
कविं पुराणमनुशासितारमणोरणीयांसमनुस्मरेद्यः।

कविमार्ग
Y.S.259
कविमार्गोऽयमुक्तस्ते साङ्कृतेऽष्टाङ्गयोगतः।

कव्य
B.Y.Y.007/078
कव्यवाडनलं सोम यममर्यमणं तथा।

कव्य (णठ)
B.Y.Y.002/111
अघोषमव्यञ्जनमस्वरं...कव्य(णठ) तालव्यमनासिकं।

कषाय
H.P.J.004/109
...मधुराम्ललवणकटुकषायतिक्तभेदात् षड्विधं...।

कष्टनिषेध
H.P.J.004/009
'दुःस्यात् कष्टनिषेधयोः' इति कोशः।

काकचण्डीश्वर

H.P.J.001/007

काकचण्डीश्वर इत्याह्वयो नाम यस्य स तथा।

काकाक्षिगोलकन्याय

H.P.J.004/010

विचित्रैरिति काकाक्षिगोलकन्यायेनोभयत्र सम्बध्यते।

कान्ति

B.Y.Y.009/195

अन्तर्धानं स्मृतिः कान्तिर्दृष्टिश्रोत्रज्ञता परा।

H.P.J.002/019

कायस्य देहस्य कृशता कार्श्यं कान्तिः सुरुचि...।

H.P.J.002/028

...प्रसादस्तं कान्तिं द्युतिं दहनस्य जठराग्नेः प्रदीप्तिं...।

कान्तिविशेष

H.P.J.003/025

रूपं सौंदर्यं चक्षुः- प्रियो गुणः, लावण्यं कान्तिविशेषः।

कापालिक

B.Y.Y.012/009

बौद्धकापालिकुहकौ लोकायतिकभिन्नकाः।

H.P.J.003/096

...कापालिके खण्डकापालिकसम्प्रदाय इत्यर्थः।

H.P.J.003/096

...खण्डमते कापालिकस्यायं कापालिकस्तस्मिन्...।

H.P.J.003/097

कापालिकैरिति शेषः।

Y.S.081

कापलिको वा चार्वाकः श्रद्धया सहितः सुधीः।

काम

B.Y.Y.002/002

मङ्गल्यः पावनो धन्यः सर्वकामप्रसाधनः।

B.Y.Y.002/076

कामेन सहितौ ह्येतौ त्रयं प्रोक्तं प्रयोजनम्।

B.Y.Y.004/082

सोऽचिरात्सर्वकामांश्च प्राप्नुयान्नात्र संशयः।

B.Y.Y.007/170

अन्यांश्च वारुणान् मन्त्रान् कामतः संप्रयोजयेत्।

B.Y.Y.007/171

वारुणानथवा मन्त्रान् कामतः संप्रयोजयेत्।

B.Y.Y.007/188

शन्न आपश्च द्रुपदां कामतः संप्रयोजयेत्।

B.Y.Y.008/054

अतीतानागतेभ्यश्च कामेभ्यस्तु पुनः पुनः।

B.Y.Y.009/043

धर्मार्थकाममोक्षेषु बुद्धिवृत्तीः पुनः पुनः।

H.P.J.001/011

विध्युक्तकर्मसंयुक्तः कामसङ्कल्पवर्जितः।

H.P.J.004/015

'कामः सङ्कल्पो विचिकित्सा-' इत्यादिश्रुत्या सावधारणया...।

H.P.J.004/113

काम्याः क्रियास्तथा कामान् मनुष्यो योऽभिवाञ्छति।

V.S.001/020

वर्णाश्रमाणां कर्मैव कामसङ्कल्पपूर्वकम्।

V.S.001/021

तदेव ज्ञानसंयुक्तं सर्वकामविवर्जितम्।

V.S.001/066

धर्मार्थकामसिद्ध्यर्थमुपायग्रहणं व्रतम्।

V.S.002/056

विध्युक्तकर्मसंयुक्तः सर्वकामविवर्जितः।

कामचारित्व

Y.S.196

वाक्सिद्धिः कामचारित्वमदृश्यकरणं तथा।

कामचारिन्

B.Y.Y.003/011

सर्वेषु चैव लोकेषु कामचारश्च जायते।

कामदेव

H.P.J.002/054

रूपलावण्यातिशयेन कामदेवसादृश्यात्।

H.P.J.002/054

...योगसाधनत्वात् तेन...कामदेवः कन्दर्पः।

कामवर्जित

V.S.006/005

तारकेण जपेन्नित्यं जितासुः कामवर्जितः।

कामादिज

H.P.J.001/010

तत्र शारीरं दुःखं व्याधिजं, मानसं दुःखं कामादिजम्।

कामादिजनक

H.P.J.001/015

जनानां सङ्गो जनसङ्ग। कामादिजनकत्वात्।

कामिनी

H.P.J.003/042

कामिन्या युवत्याश्लेषितस्यालिङ्गितस्यापि।

काम्य

H.P.J.004/113

काम्याः क्रियास्तथा कामान् मनुष्यो योऽभिवाञ्छति।

काय

B.Y.Y.007/037

न कुर्यात् कस्यचित् पीडां मनोवाक्कायकर्मभिः।

B.Y.Y.007/067

निवीती कायतीर्थेन मनुष्यान् सनकादिकान्।

B.Y.Y.007/123

अत्यन्तमलिनः कायो नवच्छिद्रसमन्वितः।

B.Y.Y.009/196

निजं कायं समुत्सृज्य परकायप्रवेशनम्।

H.P.J.001/005

...श्रुत्वा एकाग्रचित्तो निश्चलकायोऽवतस्थे।

H.P.J.002/019

कायस्य देहस्य कृशता कार्श्यं कान्तिः सुरुचि...।

H.P.J.002/055

आलस्यं कायचित्तगौरवात् प्रवृत्त्यभावः...।

H.P.J.003/052

अन्यथा सुकरणबन्धनाभावे कायस्य देहस्य सिद्धी...।

H.P.J.003/121

...तत्कायं कुरुते पुनर्नवतरं छिन्नद्रुमस्कन्धवत्।

कायकर्म

H.P.J.004/114

स्तुतिस्मरणपूजाभिर्वाङ्मनःकायकर्मभिः।

कायक्रिया

H.P.J.004/031

...ग्रहणं यस्मिन्, निर्गता चेष्टा कायक्रिया यस्मिन्...।

कायक्लेश

B.Y.Y.009/034

कायक्लेशभयाच्चैव कर्म नेच्छन्त्यपण्डिताः।

कायक्लेशविधि

H.P.J.001/061

कायक्लेशविधिं कायक्लेशकरं विधिं क्रियां...।

कायगौरव

H.P.J.002/055

कायगौरवं कफादिना चित्तगौरवं तमोगुणेन।

काय(व्यापार)

H.P.J.004/112

सुप्तवत् सुप्तेन तुल्यं कायेन्द्रियव्यापारशून्यो यो योगी...।

H.P.J.004/011

आसनेन कायिकव्यापारे त्यक्ते...।

कायिकव्यापार

H.P.J.004/011

आसनेन कायिकव्यापारे त्यक्ते प्राणेन्द्रियेषु व्यापारस्तिष्ठति।

कायेन्द्रिय

H.P.J.004/041

...लीनस्य भावो लीनता लयस्ताम्...कायेन्द्रियमनसां...।

H.P.J.004/064

... जडानां कायेन्द्रियमनसां चैतन्यसम्पादकत्वात् ...।

कारण

B.Y.Y.002/072

त्रिप्रज्ञं च त्रिगुणं त्रिकारणमिति कापिलाः।

H.P.J.004/002

...चित्तगुणानां प्रतिप्रसवः प्रतिसर्गः स्वकारणे लयः।

H.P.J.004/022

चित्तस्य प्रवृत्तौ हेतुद्वयं कारणद्वयमस्ति...।

H.P.J.004/022

मिथः कारणतां गत्वा दुःसाध्यानि स्थितान्यतः।

H.P.J.004/041

...तमशेषबीजमाकाशाद्युत्पत्तिद्वारा सर्वकारणमखिलं...।

H.P.J.004/042

दिवा सूर्यसञ्चारे लिङ्गं सर्वकारणमात्मानम्।

V.S.003/008

त्रयाणां कारणं ब्रह्म भारूपं सर्वकारणम्।

V.S.004/017
ध्यानमेव हि जन्तूनां कारणं बन्धमोक्षयोः।
V.S.004/023
आनन्दमजरं नित्यं सदसत् सर्वकारणम्।
V.S.004/036
नीवारशूकवद्रूपं पीताभं सर्वकारणम्।
V.S.004/039
भ्रुवोर्मध्ये तथाऽऽत्मानं भारूपं सर्वकारणम्।
V.S.004/040
जगत्कारणमव्यक्तं ज्वलन्तममितौजसम्।
V.S.006/008
इदमग्रे सदेवासीत् सौम्ये जन्मादिकारणम्।
V.S.006/009
कारणादभवद्बीजं चतुर्वर्णात्मकाक्षरम्।
V.S.006/027
जितासुरेव कार्याणि स्वे स्वे संहृत्य कारणे।

कारणत्रय

V.S.003/008
अक्षरत्रयमेताद्धि कारणत्रयमिष्यते।
V.S.006/039
उमाऽर्द्धदेहं वरदं कारणत्रयमीश्वरम्।

कारवेल्ल

H.P.J.001/059
कटु कारवेल्ल इत्यादि अम्लं चिञ्चाफलादि...।

कारुण्य

Y.S.333
कारुण्याद्यः...सुखदुःखसुहृद् योगशास्त्रस्य नाथः ।

कार्य

B.Y.Y.012/017
न कार्यं नैव चाकार्यं सर्वं कुर्यादशङ्कया ।
H.P.J.002/004
कार्यस्य कैवल्यरूपस्य सिद्धिर्निष्पत्तिः...।
H.P.J.003/014
...तत्कार्याणां शोकमोहादीनां ते दोषाः क्षीयन्ते।
H.P.J.004/015
न किञ्चिद् दृश्यते कार्यं तेनैव सकलं कृतम्।
H.P.J.004/033
...सत्कार्यवादेऽविद्यायां कार्यजातस्य सत्त्वात्।

V.S.006/027
जितासुरेव कार्याणि स्वे स्वे संहृत्य कारणे।

कार्यकारणभाव

H.P.J.004/015
...इति कार्यकारणभावद्वयं स्यात्।

कार्याभाव

V.S.005/050
चित्तक्षोभो भवेत्तेन कार्याभावश्च जायते।

कार्श्य

H.P.J.001/029
उदरे मध्यप्रदेशे कार्श्यं कुर्यात्।

काल

B.Y.Y.001/044
एवं पञ्चविधं योगं जप्यकालेत्वनुस्मरेत्।
B.Y.Y.004/073
एतयर्चाप्यसंयुक्तः काले च क्रियया स्वया।
B.Y.Y.007/124
कालमालम्ब्य कर्तव्यं मध्यमे सवने तथा।
B.Y.Y.008/014
देशकालानुसारेण सेव्यमानः शनैर्यदा।
B.Y.Y.009/079
धनदः पावकः कालो वरुणेन्द्रानिलाः शशी।
B.Y.Y.009/087
वायुः कर्म च कालौ च शुद्धेः कर्तृणि देहिनाम्।
B.Y.Y.009/094
निमेषादि क्षणः कालस्तस्मादुत्पद्यते यदा(तः)।
B.Y.Y.011/007
सर्गप्रलयकाले तु न नश्येन्न भवेत्तु सः।
H.P.J.001/009
कालो मृत्युः...देहप्राणवियोगानुकूलो व्यापारः...।
H.P.J.002/003
देहे शरीरे यावत्कालं वायुः प्राणः...।
H.P.J.002/003
...स्थितः तावत्कालपर्यन्तं जीवनमुच्यते लोकैः।
H.P.J.002/005
...काले मलैराकुलं...नाडीनां चक्रं समूहः...।
H.P.J.002/005
...शुद्धिं मलराहित्यम् एति प्राप्नोति...काले योगी...।

H.P.J.002/011
चतुर्षु...कालेऽशीतिप्राणायामा: कार्या:।
H.P.J.002/012
निद्रावशंगतस्य पुंसो यावता कालेनैक: श्वासो...।
H.P.J.002/012
...च तावत्काल: प्राणायामस्य मात्रेत्युच्यते इति।
H.P.J.002/012
अर्धश्वासाधिकद्वादशश्वास...प्राणायामकाल:।
H.P.J.002/012
...एकच्छोटिकावच्छिन्नस्य कालस्य मात्रात्वेन...।
H.P.J.002/012
अयमेकच्छोटिकावच्छिन्नस्य कालस्य मात्रात्व...।
H.P.J.002/012
छोटिकात्रयावच्छिन्नस्य कालस्य मात्रात्वविवक्षया...।
H.P.J.002/012
...सार्धश्वासपलद्वयात्मक: काल: प्राणायामकाल:...।
H.P.J.002/012
पञ्चविंशत्युत्तरशतविपलात्मक उत्तम: प्राणायामकाल:।
H.P.J.002/012
...एकच्छोटिका...कालस्य मात्रात्वविवक्षया...।
H.P.J.002/039
त्रिदशा देवा:, अन्तयतीत्यन्तक: कालस्तस्माद...।
H.P.J.002/040
...कलयतीति कालोऽन्तकस्तस्माद् भयं...।
H.P.J.002/040
खाद्यते न च कालेन बाध्यते न च कर्मणा।
H.P.J.002/040
...कालपर्यन्तं मरुत् प्राणानिलो देहे शरीरे बद्ध:...।
H.P.J.002/047
...पूरकान्ते तु कर्तव्य इत्यनेन बन्धानां काल उक्त:।
H.P.J.002/048
देशकालौ च सङ्कीर्त्य सङ्कल्प विधिपूर्वकम्।
H.P.J.002/063
यदा यस्मिन् काले देहे शरीरे श्रमो...।
H.P.J.002/063
...रेचकपूरकयोर्नियन्तरावर्तनेनायासो...काले।
H.P.J.003/003
तदा कालस्य मृत्योर्वञ्चनं प्रतारणं भवति।
H.P.J.003/015
...यावत्कालपर्यन्तं...कुम्भकाभ्यासंख्यासमा...।

H.P.J.003/024
कालस्य मृत्यो: पाशो वागुरा तेन यो महाबन्धो बन्धनं...।
H.P.J.003/040
कालेन मृत्युना स न बाध्यते न हन्यते।
H.P.J.003/043
चलितोऽपि स्खलितोऽपि बिन्दुर्यदा यस्मिन् काले...।
H.P.J.003/069
...मूलबन्धो नित्यं प्रतिदिनं सदा सर्वस्मिन् काले...।
H.P.J.003/082
...कालजित् कालं मृत्युं जयतीति कालजिन्मृत्युजेता...।
H.P.J.003/120
कालं मृत्युं लीलया क्रीडयानायसेनैव जयति...।
H.P.J.003/121
छित्वा कालविशालवह्निवशगं भ्रूरन्ध्रनाडीगतं...।
H.P.J.003/130
...पुरुषोऽणिमादिगुणैरणिमादिसिद्धिभि:...कालस्य...।
H.P.J.004/001
...पातञ्जलसूत्रम्-'...पूर्वेषामपि गुरु: कालेनानवच्छेदात्'...।
H.P.J.004/002
मृत्युं कालं हन्ति निवारयतीति मृत्युघ्नं...।
H.P.J.004/012
...ब्रह्मणि विशति सति तदा तस्मिन् काले...।
H.P.J.004/012
...मानसेऽन्त:करणे शून्ये देशकालवस्तुपरिच्छेदहीने...।
H.P.J.004/013
समाध्यभ्यासेन प्रारब्धकर्मणो...जितकालं योगिनं...।
H.P.J.004/013
...दुर्वारोऽपि कालो मृत्युस्त्वया योगिना जितोऽभिभूत:।
H.P.J.004/013
यस्य कालस्य वदने मुखे एतद् दृश्यमानं चराचरं...।
H.P.J.004/017
...ब्रह्मरन्ध्रे वायुं नीत्वा कालं निवारति स्वेच्छया...।
H.P.J.004/017
...रात्रिंदिवात्मकं कालं समयं धत्तो विधत्त: कुरुत:।
H.P.J.004/017
पञ्चघटिकामध्ये रात्रिंदिवात्मक: कालो भवति।
H.P.J.004/017
लौकिकाहोरात्रमध्ये योगिनां द्वादशाहोरात्रात्मक: काल...।
H.P.J.004/017
...कालस्याभावादुक्तं भोक्त्री सुषुम्ना कालस्येति।

H.P.J.004/017
दीर्घकालभ्यस्तसमाधियोगी पूर्वमेव मरणकालं ज्ञात्वा...।
H.P.J.004/017
सुषुम्ना सरस्वती कालस्य सूर्याचन्द्रमोभ्यां कृतस्य...।
H.P.J.004/038
तयोर्भेदाभ्यां शून्ये देशकालवस्तुपरिच्छेदशून्ये...।
H.P.J.004/042
सर्वदा सर्वस्मिन् काले लिङ्गम् आत्मानं पूजयेद्...।
H.P.J.004/048
तत्र तस्मिन् पदे कालो मृत्युर्न विद्यते।
H.P.J.004/048
यद्वा सूर्यचन्द्रयोर्निरोधादायुःक्षयकारकः कालः...।
H.P.J.004/049
...कस्मिंश्चिदपि समये कालो मृत्युर्नास्ति।
H.P.J.004/058
...स्वगतभेददेशकालवस्तुपरिच्छेदकल्पनारूपः...।
H.P.J.004/103
...कालं मृत्युं वञ्चयति जयतीति तादृशः स्यादिति शेषः।
H.P.J.004/108
समाधिना युक्तो योगी कालेन मृत्युना न खाद्यते...।
V.S.002/029
तावेव सकलं धत्तः कालं रात्रिन्दिवात्मकम्।
V.S.002/030
भोक्त्री सुषुम्णा कालस्य गुह्यमेतदुदाहृतम्।
V.S.002/067
षट्कृत्व आचरेदेवं त्रिषु कालेषु यत्नतः।
V.S.005/020
तेन कालोऽपि विज्ञेयश्चिह्नैर्बाह्यैस्तथान्तरैः।
V.S.005/024
सर्वे कालस्य वशगाः स्वतन्त्रः काल एव हि।
V.S.005/024
तस्माच्चिह्नैः सदा विन्द्याद्यथावत् कालमादितः।
V.S.005/026
श्वाससङ्ख्याभिरप्यत्र कालं कालविदो विदुः।
V.S.006/001
केनोपायेन भगवान् कालं तरति कालवित्।
V.S.006/003
विनिश्चित्यात्मनः कालं बाह्याभ्यन्तरलक्षणैः।
V.S.006/006
स कालं तमतिक्रम्य दीर्घायुर्ब्रह्मविद्भवेत्।
V.S.006/029
स कालं समतिक्रम्य दीर्घायुर्ब्रह्मविद्भवेत्।
V.S.006/031
एवं चापि जयोपायः कालस्य मुनिसत्तम।
V.S.006/053
एवं वा विजयोपायः कालस्य मुनिसत्तम।
V.S.006/058
यद्वा समाधिमभ्यस्य वञ्चयेत् कालमागतम्।
Y.S.317
एतैः सर्वैस्तु कथितैरभ्यसेत्कालकालतः।
Y.T.014
न देशकालौ न च वायुरोधः।

कालकर्ता

B.Y.Y.009/094
कालकर्ता ततो ज्ञेयः कालाख्यो विष्णुरव्ययः।

कालकूट

H.P.J.001/031
कालकूटं विषं कालकूटवदपकारकान्नं समस्तं...।

कालजय

H.P.J.004/017
प्राणलये कालजयो भवतीत्याह-सूर्याचन्द्रमसाविति।

कालजित

H.P.J.003/082
...कालजित् कालं मृत्युं जयतीति कालजिन्मृत्युजेता...।

कालजित्

V.S.006/030
ब्रह्मैवासौ भवेत्तस्मात् कालजित् सोऽपि पुत्रक।
V.S.006/057
विधिनोक्तेन मार्गेण कालजित् सोऽपि पुत्रक।

कालत्रय

B.Y.Y.002/084
भूतं भव्यं भविष्यं च कालत्रयमुदाहृतः।

कालदोष

B.Y.Y.006/027
कालदोषादसामर्थ्यान्नशक्नोति यदा ह्यसौ।
B.Y.Y.007/166
कालदोषाचसामर्थ्यात् सर्वं तुल्यफलं स्मृतम्।

कालनियम
H.P.J.004/042
उन्मनीभावनायाः कालनियमाभावमाह-दिवा नेति।

कालपाश
Y.T.005
बन्धः कुतो दारुणकालपाशात्।

कालभय
H.P.J.003/089
देहे यावद् बिन्दुः स्थिरस्तावत् कालभयं मृत्युभयं...।
H.P.J.003/116
कालभयं कुतः? न कुतोऽपीत्यर्थः।

कालमान
H.P.J.004/017
तादृशकालमानेन जीवानामायुर्मानमस्ति।

कालवञ्चक
H.P.J.004/103
राजयोगं समारूढः...यः पुरुषः स कालवञ्चकः...।

कालवश
V.S.005/023
तयोः कालवशान्नित्यं चरतश्चन्द्रभास्करौ।

कालवित्
V.S.006/001
केनोपायेन भगवान् कालं तरति कालवित्।

कालविद्
V.S.005/026
श्वाससङ्ख्याभिरप्यत्र कालं कालविदो विदुः।

कालशक्ति
B.Y.Y.007/162
असामर्थ्याच्छरीरस्य कालशक्तिव्यपेक्षया।

कालसूचक
V.S.005/015
क्षेत्रस्य नाशकालस्तु ज्ञायते कालसूचकैः।

कालाग्नि
B.Y.Y.009/053
कालाग्निरूपमास्थाय सप्तार्चिः सप्तरश्मिभिः।

काषाय
Y.S.085
मुण्डितो दण्डधारी वा काषायवसनोऽपि वा।

काषायवस्त्र
H.P.J.001/066
...वेषस्य काषायवस्त्रादेः धारणं सिद्धेर्योगसिद्धेः...।

काष्ठ
B.Y.Y.009/152
काष्ठादौ हि तृणान्ते च पाषाणान्तर्गतेऽपिच।
H.P.J.003/046
यथा वह्निः अग्निः इन्धनानि काष्ठादीनि न मुञ्चति...।

कांस्य
H.P.J.004/001
कांस्यघण्टानिर्ह्रादवदनुरणनं नादः।

कास
H.P.J.002/017
हिक्काश्वासकासा रोगविशेषाः।
H.P.J.002/025
धौतिकर्मणः फलमाह-कासश्वासेति।
H.P.J.002/025
कासश्च श्वासश्च प्लीहश्च कुष्ठं च।
H.P.J.002/025
कासादयो रोगविशेषाः विंशति...कफरोगाश्च...।
H.P.J.002/052
कासादयस्तान् हरतीति श्लेष्मदोषहरस्तं देहानलस्य...।
H.P.J.003/119
...कासश्वासज्वरादिभिः प्रमुच्यते प्रकर्षेण मुक्तो भवति।
V.S.002/051
निःश्वासोच्छ्वासकासादि प्राणकर्म इतीष्यते।

काहल
H.P.J.004/085
घण्टाकाहलौ वाद्यविशेषौ...घण्टाकाहलजाः।

किङ्किणी
H.P.J.004/086
अन्ते तु प्राणस्य ब्रह्मरन्ध्रे...किङ्किणी क्षुद्रघण्टिका...।
H.P.J.004/088
...किङ्किणीभ्रमरादिस्वने वा सूक्ष्ममुत्सृज्य घने वा नादे...।

किरीट
V.S.004/028
किरीटकेयूरधरं पद्मपत्रनिभेक्षणम्।
V.S.006/055
किरीटकेयूरधरं पद्मपत्रनिभेक्षणम्।

किल्बिष
B.Y.Y.004/060
स तया पावितो देव्या ब्राह्मणो धूतकिल्बिषः।
B.Y.Y.008/032
प्राणायामैर्दहेद्दोषान् धारणाभिश्च किल्बिषम्।
B.Y.Y.008/041
सूर्यस्योदयनं प्राप्य निर्मला गतकिल्बिषाः।
B.Y.Y.009/121
स दग्धकिल्बिषो भूत्वा वैश्वानरसमप्रभः।

कीर्तन
H.P.J.004/114
श्रवणं कीर्तनं विष्णोः स्मरणं पादसेवनम्।

कुक्कुट
H.P.J.002/001
दृढे स्थिरे कुक्कुटादिविवर्जिते सिद्धासन...।
V.S.001/067
मायूरं कुक्कुटं चैव कूर्मं भद्रासनं तथा।

कुक्कुटासन
H.P.J.001/023
कुक्कुटासनमाह-पद्मासनं त्विति।
H.P.J.001/023
व्योमस्थं स्वस्थं पद्मासनसदृशं यत्तत् कुक्कुटासनम्।
H.P.J.001/024
उत्तानकूर्मासनमाह-कुक्कुटासनेति।
H.P.J.001/024
कुक्कुटासनस्य यो बन्धः पूर्वश्लोकोक्त...।
V.S.001/078
भूमौ निवेश्य संस्थाप्य व्योमस्थं कुक्कुटासनम्।

कुज
V.S.005/038
गुरुराहू च वायव्ये चरतोऽग्नौ भृगुः कुजः।
V.S.005/040
राहुः कुजो रविः सौरिरेते दक्षिणतः शुभाः।

कुञ्चिका
H.P.J.003/105
उद्घाटयेदिति। यथा येन प्रकारेण पुमान् कुञ्चिकया...।

कुटिल
H.P.J.003/108
कुण्डली शक्तिः सर्पवद्भुजङ्गवत् कुटिल आकारः...।
H.P.J.003/108
... सा कुटिलाकारा परिकीर्तिता कथिता योगिभिः।

कुटिलाङ्गी
H.P.J.003/104
कुटिलाङ्गी। कुण्डलिनी। भुजङ्गी। ...एकार्थवाचकाः।

कुण्डलाकार
H.P.J.003/011
कुण्डलाकारं त्यक्त्वा सरल इत्यर्थः।

कुण्डलाकृति
B.Y.Y.009/009
कुष्डलाकृतिसंस्थानं प्रसुप्तोरगसंनिभम्।

कुण्डलिनी
H.P.J.001/027
...कुण्डलिन्या आधारशक्तेः प्रबोधं निद्राभावं...चन्द्र...।
H.P.J.001/048
...शक्तिप्रभावाच्छक्तिराधारशक्तिः कुण्डलिनी तस्या...।
H.P.J.003/051
परां शक्तिं कुण्डलिनीं चिन्तयन् ध्यायन् सन् प्राणात्...।
H.P.J.003/068
...निद्रिता कुण्डलिनी शक्तिः सम्प्रबुध्यते...भवति।
H.P.J.003/104
कुटिलाङ्गी। कुण्डलिनी। भुजङ्गी।...एकार्थवाचकाः।
H.P.J.003/105
तथा तेन प्रकारेण योगी हठाद्धठाभ्यासात् कुण्डलिन्या...।
H.P.J.003/106
...रुद्ध्वा परमेश्वरी कुण्डलिनी।
H.P.J.003/107
तां कुण्डलिनीं यो वेत्ति स योगवित्।

H.P.J.003/111
सुप्तां निद्रितां भुजगीं तां कुण्डलिनीं पुच्छे प्रगृह्योद्बोधयेत्...।
H.P.J.003/118
तेनोर्ध्वाकर्षणेन कुण्डलिनी तस्याः प्रसिद्धायाः...।
H.P.J.003/118
सुषुम्नामुखात् प्रागेव कुण्डलिन्या निर्गतत्वादिति भावः।
H.P.J.004/010
...प्रकृष्टोपकारकैर्महामुद्रादिभिर्महाशक्तौ कुण्डलिन्यां...।
H.P.J.004/054
शक्तिः कुण्डलिनी मध्ये मनः कृत्वा तस्यां मनो...।
H.P.J.004/064
सषुम्ना मध्यनाडी तस्यै कुण्डलिन्यै आधारशक्त्यै...।

कुण्डलिनीबोध

H.P.J.001/048
प्राणापानयोरैक्ये कुण्डलिनीबोधो भवति।
H.P.J.001/048
कुण्डलिनीबोधे सुषुम्नामार्गेण प्राणो ब्रह्मरन्ध्रं गच्छति।

कुण्डली

H.P.J.002/066
क्षिप्रं शीघ्रं कुण्डल्याः सुप्ताया बोधकं बोधकर्तृ...पवनं...।
H.P.J.002/075
कुम्भकात् कुम्भकाभ्यासात् कुण्डली आधारशक्तिस्तस्या...।
H.P.J.002/075
कुण्डल्या बोधः कुण्डलीबोधस्तस्मात् कुण्डलीबोधतः...।
H.P.J.003/001
अथ कुण्डल्याः सर्वयोगाश्रयत्वमाह-सशैलेति।
H.P.J.003/001
कुण्डल्याधारशक्तिराश्रयः।
H.P.J.003/002
सुप्ता कुण्डली गुरोः प्रसादेन यदा जागर्ति बुध्यते तदा...।
H.P.J.003/005
...सुप्तामीश्वरीं कुण्डलीं प्रबोधयितुं प्रकर्षेण बोधयितुं...।
H.P.J.003/011
...दण्डेन हतस्ताडितो दण्डहतः सर्पः कुण्डली दण्डाकारः...।
H.P.J.003/012
तथा कुण्डल्याधारशक्तिः सहसा शीघ्रमेव ऋज्वी सम्पद्यते...।
H.P.J.003/104
शक्तिचालनं विवक्षुस्तदुपोद्घाततया कुण्डलीपर्यायान्...।
H.P.J.003/104
...शक्तिः। ईश्वरी। कुण्डली। ...एकार्थवाचकाः।
H.P.J.003/107
कुण्डली शक्तिः कन्दोर्ध्वे कन्दस्योपरिभागे...।
H.P.J.003/107
सर्वेषां योगतन्त्राणां कुण्डल्याश्रयत्वादित्यर्थः।
H.P.J.003/108
कुण्डली शक्तिः सर्पवद्भुजङ्गवत् कुटिल आकारः...।
H.P.J.003/108
सा कुण्डली शक्तिर्येन पुंसा चालिता...।
H.P.J.003/109
...कुण्डलीं बलात्कारेण हठेन गृह्णीयात्।
H.P.J.003/110
इडापिङ्गलयोर्मध्ये मध्यगता या कुण्डली सा बालरण्डा...।
H.P.J.003/111
...प्रबोधयेत् सा शक्तिः कुण्डली निद्रां विहाय...।
H.P.J.003/112
सा कुण्डली सूर्यादापूर्य सूर्यात् पूरणं कृत्वा...।
H.P.J.003/115
वज्रासने स्थितो योगी कुण्डलीं चालयित्वा...।
H.P.J.003/115
...कुण्डलीं शक्तिमाशु शीघ्रं बोधयेत् प्रबुद्धां कुर्यात्।
H.P.J.003/116
ततो भानोराकुञ्चनात् कुण्डलीं शक्तिं चालयेत्।
H.P.J.003/120
येन योगिना शक्तिः कुण्डली सञ्चालिता स योगी...।
H.P.J.003/121
...मितं चतुर्थांशवर्जितमश्नातीति तस्य कुण्डल्यभ्यासः...।
H.P.J.003/122
कुण्डलीं चालयित्वा शक्तिचालनं कृत्वा।
H.P.J.003/123
...कुण्डल्यभ्यसनाच्छक्तिचालनायासादृते...।
H.P.J.004/019
...जठराग्निना सह कुण्डलीं शक्तिं बोधयित्वा...।
V.S.002/016
अष्टप्रकृतिरूपाऽसावष्टधा कुण्डलीकृता ।
V.S.002/016
अकारादिक्षकारान्ता कुण्डलीत्यभिधीयते ।
V.S.003/050
कुण्डलीं याति वह्निश्च दहत्यत्र न संशयः ।

Y.S.213

वायुः सम्प्रेरितो यत्नादग्निना सह कुण्डलीम्।

Y.T.012

प्रबुद्धकुण्डल्युपभुक्तशेषः।

कुण्डलीबोध

H.P.J.002/075

कुण्डल्या बोधः कुण्डलीबोधस्तस्मात् कुण्डलीबोधतः...।

H.P.J.003/001

कुण्डलीबोधं विना सर्वयोगोपायानां वैयर्थ्यादिति भावः।

H.P.J.003/002

कुण्डलीबोधस्य फलमाह द्वाभ्याम्।

H.P.J.003/005

यस्मात् कुण्डलीबोधेनैय षट्चक्रभेदादिकं भवति...।

H.P.J.003/012

कुण्डलीबोधे सति...द्वयोः पुटयोः प्राणवियोगात्...।

H.P.J.004/011

उत्पन्नो जातः शक्तिबोधः कुण्डलीबोधो यस्य तस्य।

H.P.J.004/054

...कुण्डलीं बोधयित्वेति यावत्।

कुण्डलीस्थान

V.S.002/015

तस्योर्ध्वं कुण्डलीस्थानं नाभेस्तिर्यगधोर्ध्वतः ।

कुम्भ

B.Y.Y.008/020

सुनिश्चितं धार्य...कुम्भाख्यमेतत् प्रवदन्ति तज्ज्ञाः ।

H.P.J.001/043

...केवलोपमः कुम्भः कुम्भको नास्ति।

H.P.J.002/002

ततस्तस्माद् वायुं प्राणं निरोधयेत् कुम्भयेत्।

H.P.J.002/058

कुम्भशब्दः स्त्रीलिङ्गोऽपि।

H.P.J.002/071

सुनिश्चलं धारयते क्रमेण कुम्भाख्यमेतत् प्रवदन्ति तज्ज्ञाः।

H.P.J.004/010

विविधैरनेकविधैरासनैर्मत्स्येन्द्रादिपीठै...कुम्भैः कुम्भकैः।

H.P.J.004/056

अम्बरे आकाशे कुम्भो घटो यथान्तर्बहिःशून्यस्तद्वदन्तः...।

H.P.J.004/056

अर्णवे समुद्रे कुम्भो घटो यथा सर्वतो जलपूर्णो...।

V.S.003/021

सम्पूर्णकुम्भवद्वायोर्धारणं कुम्भको भवेत् ।

V.S.005/031

मकरश्चैव कुम्भश्च मीनश्चैते हि राशयः ।

Y.T.003

सरेचपूरैरनिलस्य कुम्भैः।

कुम्भ (क)

Y.T.008

विद्यां भजे केवलकुम्भरूपाम्।

Y.T.010

सम्भाव्यते केवलकुम्भ एव।

Y.T.010

सहस्रशः सन्तु हठेषु कुम्भाः।

कुम्भक

B.Y.Y.008/009

पूरकः कुम्भकश्चैव रेचकस्तदनन्तरम् ।

B.Y.Y.008/010

पूरकः कुम्भको रेच्यः प्राणायामस्त्रिलक्षणः ।

B.Y.Y.008/022

कुम्भको निश्चलश्वासो मुच्यमानस्तु रेचकः ।

B.Y.Y.008/024

कुम्भकेन हृदि स्थाने ध्यायेच्च कमलासनम् ।

B.Y.Y.008/042

पूरके विष्णुसायुज्यं कुम्भके ब्रह्मणोऽन्तिकं ।

H.P.J.001/017

हठस्य 'आसनं कुम्भकं चित्रं मुद्राख्यं करण तथा'।

H.P.J.001/041

सावधाने प्राणानिले प्राणवायौ केवलकुम्भके...।

H.P.J.001/043

केवलेन केवलकुम्भकेनोपमीयत इति...।

H.P.J.001/043

...केवलोपमः कुम्भः कुम्भको नास्ति।

H.P.J.001/056

आसनमुक्तलक्षणं चित्रं नानाविधं कुम्भकं...।

H.P.J.001/064

अभ्यासादासनकुम्भकादीनाम...सिद्धिं समाधि...।

H.P.J.001/067

पीठान्यासनानि...अनेकविधाः कुम्भकाः सूर्यभेदादयः...।

H.P.J.001/067
हठाभ्यासे...पीठकुम्भककरणानि...।
H.P.J.002/007
शक्तिमनतिक्रम्य यथाशक्ति धारयित्वा कुम्भयित्वा ।
H.P.J.002/007
जालन्धरादिबन्धपूर्वकं प्राणनिरोधः कुम्भकः।
H.P.J.002/007
कुम्भितस्य वायोः प्रयत्नविशेषाद् वमनं रेचकः।
H.P.J.002/008
...बन्धपूर्वकं कुम्भकं पुनर्भूयश्चन्द्रेणेडया रेचयेत्।
H.P.J.002/010
...बद्ध्वा कुम्भयित्वा वामयेडया त्यजेद् रेचयेत्...।
H.P.J.002/010
...कुम्भयित्वा सूर्येण रेचयेत्, सूर्येणापूर्य...चन्द्रेण...।
H.P.J.002/014
केवले कुम्भके सिद्धेऽभ्यासो दृढो भवति।
H.P.J.002/018
युक्तं...जालन्धरबन्धादियुक्तं बध्नीयात् कुम्भयेत्।
H.P.J.002/020
वायोः प्राणस्य यथेष्टं बहुवारं धारणं कुम्भकेषु।
H.P.J.002/039
...रेचकपूरककुम्भकभेदभिन्नप्राणायामानुष्ठानरूप...।
H.P.J.002/043
विचित्रेषु कुम्भकेषु प्रवृत्तिं जनयितुं...।
H.P.J.002/043
...नानाविधान् कुम्भकान् कुर्वन्ति।
H.P.J.002/043
...कुम्भकाश्च विचित्रकुम्भकास्तेषामभ्यासादनुष्ठानाद...।
H.P.J.002/044
अथाष्टकुम्भकान् नामभिर्निर्दिशति-सूर्यभेदनमिति।
H.P.J.002/045
...सर्वकुम्भकसाधारणयुक्तिमाह त्रिभिः-पूरकान्त इति।
H.P.J.002/045
तुशब्दात् कुम्भकादौ।
H.P.J.002/045
उड्डियानकस्तु कुम्भकान्ते कुम्भकस्यान्ते...कुम्भकशेषे...।
H.P.J.002/048
अथोद्देशानुक्रमेण कुम्भकान् विवक्षुस्तत्र प्रथमोदितं...।
H.P.J.002/048
करणीं विपरीताख्यां कुम्भकात् पूर्वमभ्यसेत्।

H.P.J.002/048
जालन्धरप्रसादार्थं कुम्भकात् पूर्वयोगतः।
H.P.J.002/048
बद्धाभ्यासे सिद्धपीठं कुम्भकाबन्धपूर्वकम्।
H.P.J.002/048
कार्या अशीतिपर्यन्तं कुम्भकाः सुसमाहितैः।
H.P.J.002/049
...तथातिप्रयत्नेन कुम्भकं कुर्यादित्यर्थः।
H.P.J.002/049
इति वाक्यविरुद्धमतिप्रयत्नेन कुम्भकं कुर्यादिति...।
H.P.J.002/049
यथा यथातियत्नेन कुम्भकः क्रियते...।
H.P.J.002/049
...शिथिलः कुम्भकः स्यात् तथा तथा गुणाल्पत्वं स्यात्।
H.P.J.002/049
ततो निरोधावधि कुम्भकानन्तरं...।
H.P.J.002/049
...कर्मणि तत्तथा कुम्भयेत्।
H.P.J.002/049
तस्मात् कुम्भकस्त्वतिप्रयत्नपूर्वकं कर्त्तव्यः।
H.P.J.002/050
सूर्येणापूर्य कुम्भयित्वा चन्द्रेण रेचनमिति...।
H.P.J.002/051
आकेशादानखाग्राच्च निरोधावधि कुम्भयेदित्युक्तरीत्या...।
H.P.J.002/051
ततः कुम्भकानन्तरमिडया वामनाड्या रेचयेत् त्यजेत्।
H.P.J.002/053
कुम्भकशब्दस्त्रिलिङ्गः।
H.P.J.002/054
सीत्कारीकुम्भकमाह-सीत्कामिति।
H.P.J.002/054
कुम्भकस्त्वनुक्तोऽपि सीत्कार्याः कुम्भकत्वा...।
H.P.J.002/057
शीतलीकुम्भकमाह-जिह्वयेति।
H.P.J.002/057
पूर्ववत् सूर्यभेदनवत् कुम्भस्य कुम्भकस्य...।
H.P.J.002/057
...कुम्भकस्य साधनं विधानं कृत्वेत्यध्याहारः।
H.P.J.002/065
...नासापुटं निरुध्य यथाशक्ति कुम्भकं धारयेत्।

H.P.J.002/065
बन्धपूर्वकं कुम्भकं कृत्वेडया...।
H.P.J.002/065
...कुम्भकं पिङ्गलया रेचयेदित्येका रीतिः।
H.P.J.002/065
...पूरकं कृत्वानामिकाकनिष्ठिकाभ्यां...कुम्भकं...।
H.P.J.002/066
सर्वेषां कुम्भकानां सर्वदा हितत्वेऽपि...।
H.P.J.002/066
भस्त्राकुम्भकः समशीतोष्णः सर्वदा हितः।
H.P.J.002/066
...कुम्भकानां सर्वरोगहरत्वे...सूर्यभेदनं...वातहरम्।
H.P.J.002/066
भस्त्राख्यः कुम्भकः त्रिदोषहर इति बोध्यम्।
H.P.J.002/067
...भस्त्रा इत्याख्या यस्येति भस्त्राख्यं कुम्भकं...।
H.P.J.002/068
भ्रामरीकुम्भकमाह-वेगादिति।
H.P.J.002/068
पूरकानन्तरं कुम्भकस्तु भ्रामर्याः कुम्भकत्वादेव...।
H.P.J.002/068
भ्रामर्याः कुम्भकत्वादेव सिद्धोऽविशेषाच्च नोक्तः।
H.P.J.002/069
मूर्च्छाकुम्भकमाह-पूरकान्त इति।
H.P.J.002/070
प्लाविनीकुम्भकमाह-अन्तरिति।
H.P.J.002/071
रेचकश्च पूरकश्च कुम्भकश्च तैर्भेदैस्त्रिधा त्रिप्रकारकः...।
H.P.J.002/071
कुम्भकलक्षणम्-'सम्पूर्य कुम्भवद्वायोर्धारणं कुम्भको...।
H.P.J.002/071
अयं कुम्भकस्तु पूरकप्राणायामादभिन्नः।
H.P.J.002/071
कुम्भको द्विविधः।
H.P.J.002/071
...पूरकपूर्वकः कुम्भकः पूरकप्राणायामादभिन्नः।
H.P.J.002/071
...सूर्यभेदनादयः पूरकपूर्वकस्य कुम्भकस्य भेदा ज्ञातव्याः।
H.P.J.002/072
सहितकुम्भकाभ्यासस्यावधिमाह-यावदिति।
H.P.J.002/072
केवलस्य केवलकुम्भकस्य सिद्धिः केवलसिद्धिर्यावत्...।
H.P.J.002/072
...तावत्पर्यन्तं सहितकुम्भकं सूर्यभेदादिकमभ्यसेदनुतिष्ठेत्।
H.P.J.002/072
...सुषुम्नान्तः षट्शब्दा भवन्ति तदा केवलकुम्भकः...।
H.P.J.002/072
तदनन्तरं सहितकुम्भका दश विंशतिर्वा कार्याः...।
H.P.J.002/072
...अशीतिसङ्ख्यापूर्तिः केवलकुम्भकैरेव कर्त्तव्या।
H.P.J.002/072
सति सामर्थ्ये केवलकुम्भका अशीतेरधिकाः कार्याः।
H.P.J.002/072
केवलकुम्भकस्य लक्षणमाह-रेचकमिति।
H.P.J.002/073
...ताभ्यां वर्जिते रहिते केवले कुम्भके सिद्धे सति।
H.P.J.002/073
निश्चितं केवलकुम्भकः प्राणायाम इत्ययमुक्तः।
H.P.J.002/074
केवलकुम्भकेन कुम्भकाभ्यासेन शक्तः समर्थो यथेष्टं...।
H.P.J.002/075
कुम्भकाभ्यासस्य...कैवल्यहेतुत्वमाहकुम्भकादिति।
H.P.J.002/075
कुम्भकात् कुम्भकाभ्यासात् कुण्डली आधारशक्ति...।
H.P.J.002/077
हठाभ्यासाद् राजयोगप्राप्तिकारकमाह-कुम्भकेति।
H.P.J.002/077
कुम्भकेन प्राणस्य यो रोधस्तस्यान्ते मध्ये...।
H.P.J.003/015
...यावत्कालपर्यन्तं तुल्या वामाङ्गे कुम्भकाभ्याससंख्या...।
H.P.J.003/021
...कुम्भयित्वा शनैर्मन्दं मन्दमनिलं वायुं रेचयेत्।
H.P.J.003/026
तथावृत्य निरुध्य कुम्भकं कृत्वेत्यर्थः।
H.P.J.003/115
अनन्तरं शक्तिचालनानन्तरं भस्त्रां भस्त्राख्यं कुम्भकं...।
H.P.J.003/122
अथानन्तरमेव भस्त्रां भस्त्राख्यं कुम्भकं कुर्यात्।
H.P.J.003/126
निशाशब्देन प्राणसञ्चाराभावलक्षणः कुम्भको लक्ष्यते।

H.P.J.003/126
राजयोगं विना निशेव निशा कुम्भको न राजते...।
H.P.J.003/127
मारुतस्य वायोः सर्वं विधिं कुम्भकमुद्राविधानं...।
H.P.J.003/130
...उपदेष्टुर्गुरोर्वाक्यपरो वाक्यमासनकुम्भकाद्यनुष्ठान...।
H.P.J.004/001
प्रथमद्वितीयतृतीयोपदेशोक्तानामासनकुम्भकमुद्राणां...।
H.P.J.004/002
अथासनकुम्भकमुद्राकथनानन्तर...।
H.P.J.004/006
...शरीरान्तर्वर्ती वायुः कुम्भकेन निरुद्धवृत्तिकः प्राणः...।
H.P.J.004/010
विविधैरनेकविधैरासनैर्मत्स्येन्द्रादिपीठे...कुम्भैः कुम्भकैः।
H.P.J.004/011
कुम्भकेन प्राणनिरोधे प्राणेन्द्रियव्यापारे...।
H.P.J.004/073
...भेदात् कुम्भकैर्भेदनात् परमानन्दस्य भाविनो...।
H.P.J.004/103
...हठलयोपाया हठोपाया आसनकुम्भकमुद्रारूपा...।
H.P.J.004/114
...प्रबन्धात् कुम्भकेन स्थिरीकरणाद्बिन्दुर्वीर्यं दृढः...।
V.S.003/002
प्राणायामस्त्रिभिः प्रोक्तो रेचपूरककुम्भकैः।
V.S.003/003
वर्णत्रयात्मका ह्येते रेचपूरककुम्भकाः।
V.S.003/009
प्राणायामं त्रिभिः कुर्याद्रेचपूरककुम्भकैः।
V.S.003/021
सम्पूर्णकुम्भवद्वायोर्धारणं कुम्भको भवेत्।
V.S.003/026
तयोर्नाशे समर्थःस्यात् कर्तुं केवलकुम्भकम्।
V.S.003/027
प्राणायामोऽयमित्युक्तः स वै केवलकुम्भकः।
V.S.003/028
सहितं केवलं चाथ कुम्भकं नित्यमभ्यसेत्।
V.S.003/028
विरेच्यापूर्य यं कुर्यात् स वै सहितकुम्भकः।
V.S.003/030
केवले कुम्भके सिद्धे रेचपूरणवर्जिते।
V.S.003/031
नादं चोत्पादयत्येष कुम्भकः प्राणसंयमः।
Y.S.120
यथाशक्त्यनिरोधेन ततः कुर्यात्तु कुम्भकम्।
Y.S.124
एवं प्रातः समासीनः कुर्याद् विंशतिकुम्भकान्।
Y.S.125
कुम्भकः सहितो नाम सर्वग्रहविवर्जितः।
Y.S.126
एवं मध्याह्नसमये कुर्याद् विंशतिकुम्भकान्।
Y.S.127
एवं सायं प्रकुर्वीत पुनर्विंशतिकुम्भकान्।
Y.S.128
एवमेवार्धरात्रेऽपि कुर्याद् विंशतिकुम्भकान्।
Y.S.130
सहितो रेचपूराभ्यां तस्मात् सहितकुम्भकः।
Y.S.145
यथेष्टं धारणाद् वायोः सिध्येत् केवलकुम्भकम्।
Y.S.146
केवले कुम्भके सिद्धे रेच-पूरक-वर्जिते।
Y.S.184
एकवारं प्रतिदिनं कुर्यात् केवलकुम्भकम्।
Y.S.187
योगी कुम्भकमास्थाय प्रत्याहारः स उच्यते।
Y.S.266
कुम्भकेन यथाशक्त्या धारयित्वा तु रेचयेत्।
Y.T.009
सा जृम्भते केवलकुम्भकश्रीः।
Y.T.011
खे स्तम्भिते केवलकुम्भकेन।
Y.T.012
प्रत्याहृतः केवलकुम्भकेन।
Y.T.013
निरोधनैः केवलकुम्भकाख्यैः।

कुम्भककाल

H.P.J.004/006
...जितप्राणस्य योगिनः कुम्भककाले प्राणः...।

कुम्भकप्राणायाम
H.P.J.002/071
...रेचकप्राणायामः पूरकप्राणायामः
कुम्भकप्राणायामश्चेति।
H.P.J.002/071
केवलकुम्भकः कुम्भकप्राणायामादभिन्नः।

कुम्भकलक्षण
H.P.J.002/071
कुम्भकलक्षणम्-'सम्पूर्य कुम्भवद्वायोर्धारणं कुम्भको...।

कुम्भकानुष्ठान
H.P.J.002/043
विधानं कुम्भकानुष्ठानप्रकारस्तज्ज्ञानन्तीति विधानज्ञा...।

कुम्भकान्त
H.P.J.004/027
कुम्भकान्ते रेचकनिवृत्तौ वायुर्मूर्च्छित इत्युच्यते।

कुम्भकाभ्यास
H.P.J.002/075
कुम्भकाभ्यासस्य...कैवल्यहेतुत्वमाहकुम्भकादिति।
H.P.J.002/075
कुम्भकात् कुम्भकाभ्यासात् कुण्डली...।

कुम्भवत्
H.P.J.002/071
कुम्भकलक्षणम्-'सम्पूर्य कुम्भवद्वायोर्धारणं कुम्भको...।

कुम्भिका
H.P.J.002/058
इयमुक्ता कुम्भिका निहन्ति नितरां हन्ति।
H.P.J.002/069
इयं कुम्भिका मूर्च्छनाख्या मूर्च्छना...इति मूर्च्छनाख्या।

कुम्भित
H.P.J.002/010
चेदिडया वामनाड्या प्राणं पिबेत् पूरयेत्...कुम्भितं...।

कुम्भोत्तम
Y.T.010
कुम्भोत्तमे यत्र तु रेचपूरौ।

कुरङ्ग
H.P.J.004/094
अन्तरङ्गं मन एव कुरङ्गो हरिणस्तस्य वधे...।

कुल
H.P.J.003/047
ब्रह्मवैवर्ते-कृतार्थौ पितरौ तेन धन्यो देशः कुलं च तत्।
H.P.J.003/047
कुले जातः कुलीनः तं सत्कुलोत्पन्नं मन्ये।
H.P.J.003/047
दर्शनादर्चनादस्य त्रिःसप्तकुलसंयुताः।

कुलघातक
H.P.J.003/047
...अयोगिनस्ते कुलघातकाः कुलनाशकाः...।

कुलत्थ
H.P.J.001/059
...तक्रं गृहीतसारं दधि, कुलत्थो द्विदलविशेषः...।

कुलनाशक
H.P.J.003/047
...अयोगिनस्ते कुलघातकाः कुलनाशकाः...।

कुलवधू
H.P.J.004/035
एका शाम्भवी मुद्रैव कुलवधूरिव कुलस्त्रीव गुप्ता।

कुलस्त्री
H.P.J.003/009
...कुलस्त्रियाः सुरतं कुलस्त्रीसुरतं संगमनं यथा यद्वत्।
H.P.J.004/035
एका शाम्भवी मुद्रैव कुलवधूरिव कुलस्त्रीव गुप्ता।

कुलार्णव
B.Y.Y.003/031
यं ज्ञात्वा मुच्यते विद्वान् भवग्राहाकुलार्णवात्।

कुलीन
H.P.J.003/047
कुले जातः कुलीनः तं सत्कुलोत्पन्नं मन्ये।

कुश
B.Y.Y.007/069
आवाह्य पूर्ववन्मन्त्रैरास्तीर्य च कुशान् शुचीन् ।
B.Y.Y.007/135
प्रागग्रेषु कुशेश्वेवमासीनश्चासने शुभे ।
B.Y.Y.007/139
अभावादक्षमालायाः कुशग्रन्थ्याऽथ पाणिना ।
B.Y.Y.009/187
नात्युच्छ्रिते नातिनीचे चैलाजिनकुशोत्तरे ।
H.P.J.002/048
...इति श्रुतेश्च चैलाजिनकुशोत्तर आसने।
H.P.J.002/048
नात्युच्छ्रितं नातिनीचं चैलाजिनकुशोत्तरं।
V.S.002/059
मृद्वासनोपरि कुशान् समास्तीर्याथवाजिनम् ।

कुशल
H.P.J.004/099
...सन्धानं योजनं तस्मिन् प्रवीणः कुशलश्चेत्...।
Y.S.094
उच्चावचैर्विप्रलम्भैः यतन्ते कुशलाः नराः।

कुशलबुद्धि
H.P.J.004/072
...दृढासनः स्थिरासनो ज्ञानी...कुशलबुद्धिर्देवसमो...।

कुष्ठ
H.P.J.002/025
कासश्च श्वासश्च प्लीहश्च कुष्ठं च।
H.P.J.002/049
देहं विदारयत्येष कुष्ठादि जनयत्यपि।
H.P.J.003/017
...कुष्ठगुदावर्तगुल्मा रोगविशेषाः।

कुसुम
H.P.J.004/024
कुसुमामोदवन्मिश्रे तिलतैले इव स्थिते।

कुसुमाकर
B.Y.Y.004/014
यथाग्निर्वै देवतानामृतूनां कुसुमाकरः ।

कुसुमोत्कर
H.P.J.001/013
धूपामोदादिसुरभि कुसुमोत्करमण्डितम्।

कुहर
B.Y.Y.009/166
संर(ल)क्षयन्ति कुहरे नीडान्तःस्थे घटोपमम्।
H.P.J.003/032
कपाले मूर्ध्नि कुहरं सुषिरं तस्मिन् कपालकुहरे विपरीतं...।
H.P.J.004/067
...गर्जत्पर्जन्यघोषः पर इह कुहरे वर्तते ब्रह्मनाड्याः।
Y.T.028
श्रीशैलशृङ्गकुहरेषु कदोपलप्स्ये।

कुहू
V.S.002/022
कुहूश्च वरणा चैव सप्तमी च यशस्विनी ।
V.S.002/031
सरस्वती कुहूश्चैव सुषुम्णापार्श्वयोः स्थिता ।
V.S.002/032
यशस्विन्याः कुहोर्मध्ये वरणा च प्रतिष्ठिता ।
V.S.002/032
कुह्वाश्च हस्तिजिह्वाया मध्ये विश्वोदरा स्थिता ।
V.S.002/034
पूर्वभागे सुषुम्णायास्त्वामेढ्रान्तं कुहूः स्थिता ।

कूटसाक्षी
B.Y.Y.008/039
शरणागतघाती च कूटसाक्षी ह्यकार्यकृत् ।

कूप
H.P.J.001/013
...कूपो जलाशयविशेषः, तै रुचिरं रमणीयम्।

कूर्पर
H.P.J.003/081
...कूर्परपर्यन्ताभ्यां बाहुभ्यां स्कन्धाभ्यां...।

कूर्म
B.Y.Y.008/052
सर्वाङ्गानि यथा कूर्मो दृष्ट्वा सङ्कोचयेत् क्षणात् ।

H.P.J.001/024
...बाहुभ्यां कन्धरां ग्रीवां सम्बध्य कूर्मवदुत्तानो...।
V.S.001/067
मायूरं कुक्कुटं चैव कूर्मं भद्रासनं तथा ।
V.S.002/042
नागः कूर्मः कृकरको देवदत्तो धनञ्जयः ।
V.S.002/053
निमीलनादि कूर्मस्य क्षुतं तु कृकरस्य च ।

कूर्मपुराण

H.P.J.002/048
योगीन्द्रादीन् नमस्कृत्य कौर्माच्च शिववाक्यतः।
H.P.J.002/048
कूर्मपुराणे शिववाक्यम्।
H.P.J.003/047
कूर्मपुराणे-एककालं द्विकालं वा त्रिकालं नित्यमेव वा।
H.P.J.004/015
कूर्मपुराणे शिववाक्यम्- अतःपरं प्रवक्ष्यामि योगं...।

कूर्मासन

H.P.J.001/022
कूर्मासनमाह-गुदमिति।
H.P.J.001/022
...स्थितो भवेत्, एतत् कूर्मासनं भवेत्...।
V.S.001/080
कूर्मासनं भवेदेतदिति योगविदो विदुः ।

कूष्माण्ड

B.Y.Y.009/078
तामसान् यक्षभूतानि नागकूष्माण्डनैर्ऋतान् ।
B.Y.Y.004/054
रुद्रकूष्माण्डजप्यैश्च जप्यैः सौरार्णकैस्तथा ।

कृकटि

V.S.002/046
व्यानः श्रोत्राक्षिमध्ये तु कृकाट्यां गुल्फयोरपि ।

कृकर

V.S.002/053
निमीलनादि कूर्मस्य क्षुतं तु कृकरस्य च ।
V.S.002/042
नागः कूर्मः कृकरको देवदत्तो धनञ्जयः ।

कृच्छ्रचान्द्रायण

H.P.J.004/114
उपवासपराकादिकृच्छ्रचान्द्रायणदिभिः।
V.S.001/054
विधिनोक्तेन मार्गेण कृच्छ्रचान्द्रायणादिना ।

कृतबुद्धि

B.Y.Y.011/037
कृतबुद्धिषु कर्तारः कर्तृषु ब्रह्मवेदिनः ।
B.Y.Y.011/037
ब्राह्मणेषु तु विद्वांसो विद्वत्सु कृतबुद्धयः ।
V.S.005/018
ब्राह्मणेषु च विद्वांसो विद्वत्सु कृतबुद्धयः ।
V.S.005/019
कृतबुद्धिषु कर्तारः कर्तृषु ब्रह्मवेदिनः ।

कृतविद्

H.P.J.001/011
कृतविद्यो जितक्रोधः सत्यधर्मपरायणः।

कृपा

V.S.001/048
आस्ते यत्र कृपाबुद्धिर्दया सा परिकीर्तिता ।
Y.S.091
कृपैव कारणं सिद्धेः सत्यमेव तु साङ्कृते।

कृपाकर

H.P.J.001/003
करोतीति करः कृपायाः करः कृपाकरः, कृपाया...।

कृपालु

H.P.J.001/005
...कृपालुरादिनाथो जलेन प्रोक्षितवान्।

कृमि

H.P.J.002/050
...अशीतिप्रकारास्तान् ...वातदोषघ्नं कृमीणामुदरे...।
Y.S.159
कृमयो दूषिका लाला स्वेदो दुर्गन्धिता तनोः।

कृमिदोष

H.P.J.002/050
...जातानां दोषो विकारस्तं हरतीति कृमिदोषहत्।

कृशता
H.P.J.002/019
कायस्य देहस्य कृशता कार्श्यं कान्तिः सुरुचि...।

कृशत्व
H.P.J.002/046
'वपुःकृशत्वं वदने प्रसन्नता' इत्यादीनि सर्वाणि...।
H.P.J.002/078
हठसिद्धिज्ञापकमाह-वपुःकृशत्वमिति।
H.P.J.002/078
वपुषो देहस्य कृशत्वं कार्श्यं, वदने मुखे प्रसन्नता प्रसादः...।
Y.S.136
कृशत्वं च शरीरस्य तदा जायेत्तु निश्चितम्।

कृष्ण
B.Y.Y.002/108
न लोहितं न कृष्णं च सर्ववर्णविवर्जितम् ।
B.Y.Y.007/067
पितृंस्तु तर्पयेत् कृष्णैस्तर्पयन् सर्वदा द्विजः ।

कृष्णा
B.Y.Y.006/018
कृष्णा सरस्वती ज्ञेया सन्ध्यास्तिस्र उदाहृताः ।

केदार
H.P.J.003/024
केदारं भ्रुवोर्मध्ये शिवस्थानं केदारशब्दवाच्यम्...।

केयूर
V.S.004/028
किरीटकेयूरधरं पद्मपत्रनिभेक्षणम्।
V.S.006/055
किरीटकेयूरधरं पद्मपत्रनिभेक्षणम्।

केवल
B.Y.Y.009/166
अर्चिषि केवलान्येव उच्चरन्ति मुहुर्मुहुः ।
H.P.J.001/043
केवलेन केवलकुम्भकेनोपमीयत इति...।
H.P.J.001/043
...केवलोपमः कुम्भः कुम्भको नास्ति।
H.P.J.002/071
सहितः केवलश्चेति।
H.P.J.002/073
...ताभ्यां वर्जिते रहिते केवले कुम्भके सिद्धे सति।
H.P.J.002/073
केवलं प्रशंसति-केवल इति।
H.P.J.004/062
...केवलस्यात्मनो भावः कैवल्यमवशिष्यते।
V.S.003/026
तयोर्नाशे समर्थःस्यात् कर्तुं केवलकुम्भकम् ।
V.S.003/027
प्राणायामोऽयमित्युक्तः स वै केवलकुम्भकः ।
V.S.003/028
सहितं केवलं चाथ कुम्भकं नित्यमभ्यसेत् ।
V.S.003/029
यावत् केवलसिद्धिः स्यात् तावत् सहितमभ्यसेत् ।
V.S.003/030
केवले कुम्भके सिद्धे रेचपूरणवर्जिते ।
Y.S.146
केवले कुम्भके सिद्धे रेच-पूरक-वर्जिते।
Y.T.016
सा जृम्भते केवलसंविदेव।

केवलकुम्भ
Y.T.008
विद्यां भजे केवलकुम्भरूपाम्।
Y.T.010
सम्भाव्यते केवलकुम्भ एव।

केवलकुम्भक
H.P.J.001/041
सावधाने प्राणानिले प्राणवायौ केवलकुम्भके...।
H.P.J.001/043
केवलेन केवलकुम्भकेनोपमीयत इति...।
H.P.J.002/014
केवले कुम्भके सिद्धेऽभ्यासो दृढो भवति।
H.P.J.002/071
केवलकुम्भकः कुम्भकप्राणायामादभिन्नः।
H.P.J.002/072
केवलस्य केवलकुम्भकस्य सिद्धिः केवलसिद्धिर्यावत्...।

H.P.J.002/072
...सुषुम्नान्तः षट्शब्दा भवन्ति तदा केवलकुम्भकः...।
H.P.J.002/072
...अशीतिसङ्ख्यापूर्तिः केवलकुम्भकैरेव कर्त्तव्या।
H.P.J.002/072
सति सामर्थ्ये केवलकुम्भका अशीतेरधिकाः कार्याः।
H.P.J.002/072
केवलकुम्भकस्य लक्षणमाह-रेचकमिति।
H.P.J.002/073
...ताभ्यां वर्जिते रहिते केवले कुम्भके सिद्धे सति।
H.P.J.002/073
निश्चितं केवलकुम्भकः प्राणायाम इत्ययमुक्तः।
H.P.J.002/074
केवलकुम्भकेन कुम्भकाभ्यासेन शक्तः समर्थो यथेष्टं...।
Y.S.145
यथेष्टं धारणाद् वायोः सिध्येत् केवलकुम्भकम्।
Y.S.184
एकवारं प्रतिदिनं कुर्यात् केवलकुम्भकम्।
Y.T.009
सा जृम्भते केवलकुम्भकश्रीः।
Y.T.011
खे स्तम्भिते केवलकुम्भकेन।
Y.T.012
प्रत्याहृतः केवलकुम्भकेन।
Y.T.013
निरोधनैः केवलकुम्भकाख्यैः।

केवलसिद्धि

H.P.J.002/072
केवलस्य केवलकुम्भकस्य सिद्धिः केवलसिद्धिर्यावत्...।

केश

B.Y.Y.009/126
केशबर्हिसमाच्छन्नमुरोवेद्यां प्रतिष्ठितम् ।
H.P.J.002/049
केशान् मर्यादीकृत्य आ केशात् ; नखाग्रान् मर्यादीकृत्या...।
H.P.J.002/049
केशपर्यन्तं नखाग्रपर्यन्तं च वायोर्निरोधो यथा भवेत्...।
H.P.J.002/051
आकेशादानखाग्राच्च निरोधावधि कुम्भयेदित्युक्तरीत्या...।
H.P.J.003/029
...पलितं जरसा केशेषु शौक्ल्यं...।
H.P.J.003/082
वलितं चर्मसङ्कोचः पलितं केशेषु शौक्ल्यं च।

केशव

B.Y.Y.010/010
नास्ति गङ्गासमं तीर्थं न देवः केशवात् परः।

केसर

V.S.004/026
प्राणायामैर्विकसिते केसरान्वितकर्णिके।
V.S.004/032
अष्टैश्वर्यदलोपेते विद्याकेसरसंयुते।
V.S.004/041
अथवाऽष्टदलोपेते कर्णिकाकेसरान्विते।

कैवल्य

H.P.J.001/001
मुमुक्षुजनहितार्थं राजयोगद्वारा कैवल्यफलां...।
H.P.J.001/002
राजयोगद्वारा कैवल्यं चास्य फलम्।
H.P.J.001/002
ग्रन्थस्य कैवल्यस्य च प्रयोज्यप्रयोजकभावः सम्बन्धः।
H.P.J.001/002
ग्रन्थाभिधेयस्य सफलयोगस्य कैवल्यस्य च...।
H.P.J.001/002
...कैवल्यस्य च साध्यसाधनभावः सम्बन्ध इत्युक्तम्।
H.P.J.002/004
कार्यस्य कैवल्यरूपस्य सिद्धिर्निष्पत्तिः...।
H.P.J.002/075
...प्रत्याहारादिपरम्परया कैवल्यरूपा सिद्धिर्जायते।
H.P.J.003/128
...अणिमादिप्रदात्री कैवल्यप्रदात्री वा।
H.P.J.004/015
नानामार्गैः सुदुष्प्रापं कैवल्यं परमं पदं सिद्धमार्गेण...।
H.P.J.004/062
...मनसो विलये जाते सति कैवल्यं...।

H.P.J.004/062
...केवलस्यात्मनो भावः कैवल्यमवशिष्यते।

कैवल्यसिद्धि
H.P.J.001/011
सिद्धिमणिमाद्यैश्वर्यमिच्छता...कैवल्यसिद्धि...।

कैवल्यहेतु
H.P.J.002/075
कुम्भकाभ्यासस्य परम्परया कैवल्यहेतुत्वमाह...।

कोटिसङ्ख्या
H.P.J.004/066
...कोटिसङ्ख्याका लयप्रकाराश्चित्तलयसाधनभेदा...।

कोप
H.P.J.001/011
अस्थाने हि स्थाप्यामानैव वाचां देवी कोप...।

कोमल
H.P.J.003/051
... मानसी व्यथा यस्मात्...मृणालं बिसमिव कोमलं...।
H.P.J.003/051
... मृदु वपुः शरीरं यस्य स मृणालकोमलवपुश्च...।
H.P.J.003/113
चतुरङ्गुलं दीर्घं च मृदुलं कोमलं धवलं शुभ्रं वेष्टितं...।

कोल्य
H.P.J.001/059
...कोलं कोल्याः फलं बदरम्।

कोष्ठ
B.Y.Y.008/050
वायुर्बाह्यो यथा देहे गृहीतः स्यातु कोष्ठगः।
B.Y.Y.009/017
यस्याकाशमयं कोष्ठमनन्तं परमालयम्।
H.P.J.004/112
निश्वासोच्छ्वासहीनः बाह्यवायोः कोष्ठे ग्रहणं सम्बध्यते।

क्रतु
B.Y.Y.007/064
मरीचिरत्रङ्गिरसौ पुलस्त्यं पुलहं क्रतुम् ।

क्रतुराट्
B.Y.Y.007/177
यथाश्वमेधः क्रतुराट् सर्वपापप्रणोदनः ।

क्रम
H.P.J.001/056
अथ हठाभ्यसनक्रममाह-आसनमिति।
H.P.J.001/056
...हठे हठयोगेऽभ्यासोऽभ्यसनं तस्यानुक्रमः...।
H.P.J.002/038
'क्रमपरिचयवश्यनाडिमार्गा' इति क्वचित् पाठः।
H.P.J.002/049
ततः प्रत्यायितव्योऽसौ क्रमेणारण्यहस्तिवत्।
H.P.J.002/049
वन्यो गजो गजारिर्वा क्रमेण मृदुतामियात्।
H.P.J.002/049
बह्वभ्यासासक्तपरत्वात् क्रमेणारण्यहस्तिवदिति...।
H.P.J.002/071
सुनिश्चलं धारयते क्रमेण कुम्भाख्यमेतत् प्रवदन्ति तज्ज्ञाः।

क्रमयोग
H.P.J.002/049
तथा प्राणो हृदिस्थोऽयं योगिनां क्रमयोगतः।

क्रिया
B.Y.Y.002/010
तस्मादोमित्युदाहृत्य यज्ञदानतपःक्रियाः।
B.Y.Y.004/073
एतयर्चाप्यसंयुक्तः काले च क्रियया स्वया।
B.Y.Y.007/092
तेनैव सर्वमाप्नोति पितृयज्ञक्रियाफलम्।
B.Y.Y.007/116
स्नानमूलाः क्रियाः सर्वाः श्रुतिस्मृत्युदिता नृणाम्।
B.Y.Y.007/156
प्रकर्तुमसमर्थश्चेत् जुहोति यजतिक्रियाः।
H.P.J.001/055
पवनस्य प्राणवायोः क्रियां प्राणायामरूपां चाभ्यसेत्।
H.P.J.001/061
कायक्लेशविधिं कायक्लेशकरं विधिं क्रियां...।
H.P.J.001/065
क्रिया योगाङ्गानुष्ठानरूपा...सिद्धिर्योगसिद्धिः...।

H.P.J.001/066
किं तर्हि सिद्धेः कारणमित्यत आह-क्रियैवेति।
H.P.J.002/034
...शोषणी शोषणकर्त्री हठस्य क्रियाणां धौत्यादीनां...।
H.P.J.002/038
सा क्रिया हठज्ञैर्हठयोगाद्यभिज्ञैर्गजकरणीति...।
H.P.J.003/081
ऊर्ध्वाधःस्थितयोश्चन्द्रसूर्ययोरधऊर्ध्वकरणक्रियामाह।
H.P.J.004/024
... तुल्या समा क्रिया प्रवृत्तिर्ययोस्तादृशौ भवतः।
H.P.J.004/027
क्रियाविशेषेण गुटिकाकारकृतो रसो बद्धः...।
H.P.J.004/031
...निर्गतो विकारोऽन्तःकरणक्रिया यस्मिन्...योगिनां...।
H.P.J.004/113
काम्याः क्रियास्तथा कामान् मनुष्यो योऽभिवाञ्छति।
H.P.J.004/113
देवत्वममरेशत्वं रसायनचयः क्रियाः।
V.S.001/023
बाह्यं बहिः क्रियेत्येवं यत्तद्विहितसाधनम्।
Y.S.099
वर्जयेत्तान्प्रयत्नेन, ईदृशी सिद्धिदा क्रिया।
Y.S.322
यथान्तरा च योगेन निष्पन्ना योगिनः क्रिया।
Y.S.332
योगाभ्यासो जन्मफलं विफला हि तथा क्रिया।

क्रियाकाण्ड

H.P.J.002/012
तस्मिन् दृष्टे क्रियाकाण्डयातायातं निवर्तते।

क्रियाफल

B.Y.Y.007/157
तेनैव सर्वमाप्नोति विधिं यज्ञक्रियाफलम् ।

क्रियायुक्त

Y.S.083
क्रियायुक्तस्य सिद्धिः स्यादक्रियस्य कथं भवेत्।

क्रियायोग

H.P.J.004/114
...'तपः स्वाध्यायेश्वरप्रणिधानानि क्रियायोगः'...।
H.P.J.004/114
...इति पतञ्जलि प्रोक्ते नियमान्तर्गते क्रियायोगेऽन्तर्भावः।
H.P.J.004/114
क्रियायोगश्च परम्परया समाधिनात्मसाक्षात्कारद्वारैव...।

क्रियावान्

H.P.J.001/003
तथा च श्रुतिः...क्रियावानेष ब्रह्मविदां वरिष्ठ'।

क्रियाशून्य

H.P.J.002/040
...श्वासोच्छ्वासक्रियाशून्यः।

क्रियाहीन

H.P.J.004/015
ततश्च क्षत्रियो विप्रः क्रियाहीनस्ततो भवेत्।
Y.S.089
क्रियाहीनोऽथवा क्रूरः कथं सिद्धिमवाप्नुयात्।

क्लम

V.S.001/002
सर्वभूतहितं शान्तं सत्यसन्धं गतक्लमम् ।

क्लेश

B.Y.Y.002/043
क्लेशकर्मविपाकैश्च वासनाभिस्तथैव च ।
H.P.J.001/012
मठिकामध्य इत्यनेन शीतातपादिजनितक्लेशाभावः...।
H.P.J.001/061
कायक्लेशविधिं कायक्लेशकरं विधिं क्रियां...।
H.P.J.003/014
...क्लेशाश्च महाक्लेशा अविद्यास्मितारागद्वेषाभिनिवेशाः पञ्च।
H.P.J.003/014
महाक्लेशान् मरणादींश्च दोषान् ...।
H.P.J.004/037
...शाम्भवीमुद्रा शाम्भवीनामिका मुद्रयति क्लेशानिति...।
H.P.J.004/114
जरामरणसंकीर्णं सर्वक्लेशसमाश्रयम्।
V.S.001/040
विध्युक्तं चेदहिंसा स्यात् क्लेशनं नैव जन्तुषु।
V.S.001/084
वृथा क्लेशो भवेत्तस्य नाडीशुद्धिमकुर्वतः।

क्लेशतनूकरण
H.P.J.004/114
'क्लेशतनूकरणार्थश्च' इत्युत्तरसूत्रेण स्पष्टीकृतं पतञ्जलिना।

क्लेश(निवृत्ति)
H.P.J.004/108
...समाधिप्रकरणे पातञ्जलसूत्रम् -'ततः क्लेशकर्मनिवृत्तिः'।

क्लेशसञ्चय
H.P.J.004/015
स च योगाग्निना दग्धसमस्तक्लेशसञ्चयः।

क्लैब्यधारक
H.P.J.004/015
यदि वा पुरुषव्याघ्रो यदि वा क्लैब्यधारकः।

क्वण
H.P.J.004/070
आनन्दयतीत्यानन्दः आनन्दजनकः क्वणो...।
H.P.J.004/070
निक्वाणो निक्वणः क्वाण क्वणः क्वणनमित्यपि' इत्यमरः।
H.P.J.004/070
...भूषणनिनदः स एव क्वणकः।
H.P.J.004/070
निक्वाणो निक्वणः क्वाण क्वणः क्वणनमित्यपि' इत्यमरः।
H.P.J.004/076
...क्वणन्ती शब्दायमाना या वीणा तस्याः क्वणः...।

क्षकार
V.S.002/016
अकारादिक्षकारान्ता कुण्डलीत्यभिधीयते।

क्षण
B.Y.Y.009/094
निमेषादि क्षणः कालस्तस्मादुत्पद्यते यदा(तः)।
H.P.J.003/038
...जिह्वां कृत्वा क्षणार्धं क्षणस्य मुहूर्तस्य अर्धं क्षणार्धं...।
H.P.J.003/038
क्षणशब्दो व्यवस्थायां समयेऽपि निगद्यते।
H.P.J.003/081
...तदाग्निर्जठरानलो देहं तत्क्षणात् क्षणमात्राद् दहेत्।
H.P.J.003/082
दिने दिने प्रतिदिनं क्षणात् किञ्चिदधिकं द्विक्षणं त्रिक्षणं...।
H.P.J.004/039
...युञ्जन् युक्तं कुर्वन् योगी क्षणान्मुहूर्तादुन्मनीकारक...।
H.P.J.004/092
...त्यक्तं चापलं क्षणे क्षणे विषयग्रहणपरित्यागरूपं...।

क्षणमात्र
H.P.J.003/081
...प्रथमे दिने आरम्भदिने क्षणं क्षणमात्रं स्यात्।

क्षणार्ध
H.P.J.003/038
...जिह्वां कृत्वा क्षणार्धं क्षणस्य मुहूर्तस्य अर्धं क्षणार्धं...।

क्षत्रिय
B.Y.Y.004/074
विप्रक्षत्रियविड्योनिर्गर्हणां याति साधुषु।
B.Y.Y.007/158
ब्रह्मक्षत्रविशां चैव मन्त्रवत् स्नानमिष्यते।
H.P.J.001/011
ब्राह्मणक्षत्रियविशां स्त्रीशूद्राणां च पावनम्।
H.P.J.004/015
क्षत्रिया जनकाद्यास्तु तुलाधारादयो विशः।
H.P.J.004/015
ततश्च क्षत्रियो विप्रः क्रियाहीनस्ततो भवेत्।
H.P.J.004/015
ब्राह्मणक्षत्रियविशां स्त्रीशूद्राणां च पावनम्।

क्षमा
V.S.001/038
अहिंसा, सत्यमस्तेयं ब्रह्मचर्यं धृतिः क्षमा।
V.S.001/047
क्षमासाविति गदिता विद्वद्भिर्वेदवादिभिः।

क्षय
H.P.J.004/016
अभ्यासेन परिस्पन्दे प्राणानां क्षयमागते।
H.P.J.004/022
वासनाक्षये समीरणचित्ते क्षीणे भवतः।
H.P.J.004/022
यावद् विलीनं न मनो न तावद् वासनाक्षयः।

H.P.J.004/022
यावन्न तत्त्वसम्प्राप्तिर्न तावद् वासनाक्षयः।
H.P.J.004/022
तत्त्वज्ञानं मनोनाशो वासनाक्षय एव च।
H.P.J.004/048
यद्वा सूर्यचन्द्रयोर्निरोधादायुःक्षयकारकः कालः...।
V.S.005/014
एवमेव भ्रमेज्जीवो यावत्कर्मपरिक्षयः ।

क्षयाभाव
H.P.J.002/078
...क्षयाभावरूपः अग्नेरुदर्यस्य दीपनं दीप्तिः...।

क्षर
B.Y.Y.002/107
अक्षरं तं विजानीयात् स्थूलं च क्षरसंज्ञितम् ।

क्षरण
H.P.J.001/027
...तालुन उपरिभागे स्थितस्य नित्यं क्षरतः...।
H.P.J.003/042
तस्य बिन्दुर्वीर्यं न क्षरते न स्खलति।
H.P.J.003/052
...वपुषः शरीरस्य सारः सारभूतो रसः स्रवति क्षरति...।
H.P.J.003/052
...चन्द्रसारक्षरणेन नराणां मनुष्याणां मृत्युर्मरणं भवति।

क्षरणाभाव
H.P.J.001/027
...स्थिरत्वं क्षरणाभावं च ददातीत्यर्थः।

क्षार
H.P.J.001/060
...प्रसिद्धं शाकं, यवक्षारादिकं च।
H.P.J.003/050
क्षारेण लवणरसेन सहिता सक्षारा, कटुकं मरिचादि...।

क्षालन
B.Y.Y.007/005
उत्तमाधममध्यानामङ्गानां क्षालनं च तैः ।
B.Y.Y.007/005
भागैः पृथक् पृथक् कुर्यात् क्षालने मृदसंकरः ।
H.P.J.002/026
क्षालनं बस्तिकर्मोच्यते।

क्षिति
B.Y.Y.007/004
गत्वोदकान्तं विधिवत् स्थापयेत् तत् पृथक् क्षितौ ।
H.P.J.004/037
राधायन्त्रविधानेन जीवन्मुक्तो भवेत् क्षितौ।

क्षिप्त
H.P.J.004/088
...घनसूक्ष्मान्यतरनादग्रहणं...क्रीडन्तमपि क्षिप्तं...।
H.P.J.004/088
क्षिप्तं मनो विषयान्तरासक्तं न समाधीयते,...।

क्षीण
H.P.J.004/022
वासनाक्षये समीरणचित्ते क्षीणे भवतः।
H.P.J.004/022
समीरणे क्षीणे चित्तवासने क्षीणे भवतः।
H.P.J.004/022
चित्ते क्षीणे समीरणवासने क्षीणे भवतः।
H.P.J.004/022
न क्षीणा वासना यावच्चित्तं तावन्न शाम्यति।

क्षीणवृत्ति
H.P.J.004/006
सूत्रम् 'क्षीणवृत्तेरभिजातस्येव मणेर्ग्रहीतृग्रहणग्राह्येषु...।

क्षीर
H.P.J.001/062
क्षीरं दुग्धमाज्यं घृतं खण्डः शर्करा...।
H.P.J.002/014
अथ प्रथमोत्तराभ्यासयोः क्षीरादिनियमानाह...।
H.P.J.002/014
क्षीरं दुग्धमाज्यं घृतं तद्युक्तं भोजनं क्षीराज्यभोजनम्।
H.P.J.003/084
किं तद्वस्तुद्वयमित्यपेक्षायामाह-क्षीरमिति।
H.P.J.004/024
दुग्धाम्बुवत् क्षीरनीरवत् सम्मिलितौ सम्यक् मिलितौ...।
Y.S.142
घृतं क्षीरं च मिष्ठान्नं मिताहारश्च शस्यते।

Y.S.306
क्षीरमाङ्गिरसं चेति द्वयोराद्यं तु लभ्यते ।

क्षीरपान
H.P.J.003/084
...तद्बलार्थं क्षीरपानं युक्तम्।

क्षीरभोजिन्
H.P.J.001/060
स्कन्दपुराणेऽपि-'त्यजेत् कट्वम्ललवणं क्षीरभोजी...।

क्षुत्
V.S.002/053
निमीलनादि कूर्मस्य क्षुतं तु कृकरस्य च ।

क्षुद्रघण्टिका
H.P.J.004/086
अन्ते तु प्राणस्य ब्रह्मरन्ध्रे...किङ्किणी क्षुद्रघण्टिका...।

क्षुद्वृद्धि
H.P.J.001/017
चकारात् क्षुद्वृद्ध्यादिकमपि बोध्यम्।

क्षुधा
H.P.J.001/015
...आहारोऽत्याहारः, क्षुधापेक्षयाधिकभोजनम्।
H.P.J.002/055
क्षुधा भोक्तुमिच्छा न।
H.P.J.002/058
क्षुधां भोक्तुमिच्छाम्, तृषां जलपानेच्छाम्, ...।
H.P.J.003/039
... न निद्रा न क्षुधा न तृषा पिपासा न मूर्च्छा चित्तस्य...।
H.P.J.004/075
...वृद्धावस्था व्याधिर्ज्वरादिः क्षुधा बुभुक्षा निद्रा स्वाप...।

क्षेत्र
H.P.J.004/104
हठः प्राणापानयोरैक्यलक्षणः प्राणायामः क्षेत्रं इव...।
V.S.005/006
यतः क्षेत्रं विजानाति तस्मात् क्षेत्रज्ञ उच्यते।
V.S.005/015
क्षेत्रस्य नाशकालस्तु ज्ञायते कालसूचकैः।

क्षेत्रज्ञ
V.S.005/006
यतः क्षेत्रं विजानाति तस्मात् क्षेत्रज्ञ उच्यते।
V.S.005/007
क्षेत्रज्ञोऽयमिति प्रोक्तो भुङ्क्ते यश्च शुभाशुभम्।

क्षेत्रनाश
V.S.005/002
संसृतिस्तात कस्य स्यात् क्षेत्रनाशे कुतः स्थितिः।
V.S.005/012
क्षेत्रनाशे स्थितिस्तस्य वायव्ये तैजसेऽपि वा।

क्षेत्रयोग
V.S.005/017
तन्नाशे कः समर्थः स्यात् क्षेत्रयोगो हि दुर्लभः।

क्षेत्रवान्
V.S.005/020
क्षेत्रवानेव विद्वांश्च कुर्यान्निःश्रेयसे द्विजः।

क्षेत्रिन्
V.S.005/016
यावत् क्षेत्री भवेत् तावत् साध्यं सर्वं प्रसाधयेत्।
V.S.005/018
भूतानां क्षेत्रिणः श्रेष्ठाः क्षेत्रिणां बुद्धिजीविनः।

क्षौद्र
H.P.J.003/050
मधु क्षौद्रमाज्यं घृतं ताभ्यां तुल्या समा।

क्ष्वेड
H.P.J.003/016
घोरमिति दुर्जरं भुक्तमन्नं विषं क्ष्वेडमपि ...।

खं
B.Y.Y.011/053
खं संनिवेशयेत् खेषु चेष्टनस्पर्शनेऽनिलम्।
H.P.J.001/030
...खे शून्ये दण्डवद् दण्डेन तुल्यमुत्थित ऊर्ध्वं...।
H.P.J.003/041
यस्माद्धेतोश्चित्तमन्तःकरणं खे भ्रुवोरन्तरवकाशे...।
H.P.J.003/041
...जिह्वा खे तत्रैव गता सती चरति।

H.P.J.003/041
खे भ्रुवोरन्तर्व्योम्नि चरति गच्छति चित्तं जिह्वा च...।
H.P.J.003/102
...ध्रुवमिति निश्चितं खेऽन्तरिक्षे...खेचर्यन्तरिक्षचरी...।
H.P.J.004/027
...खे गमनं करोति यमिनां स्याद् वायवी धारणा।
H.P.J.004/044
इडापिङ्गलयोः सव्यदक्षिणनाड्योर्मध्ये यच्छून्यं खं...।
H.P.J.004/045
व्योम्नां खानां चक्रे समुदाये।
H.P.J.004/045
भ्रूमध्ये सर्वखानां समन्वयात्।
H.P.J.004/055
आत्ममध्ये स्वस्वरूपे च खं पूर्णं ब्रह्म कुरु।
H.P.J.004/055
खमिव पूर्णं ब्रह्म खं तन्मध्ये आत्मानं स्वस्वरूपं कुरु।
H.P.J.004/092
छिन्नौ पक्षौ यस्य तादृशः खे गच्छतीति खगः पक्षी यथा।
H.P.J.004/096
...खमपरिच्छिन्नत्वात् तस्मिन्नटनं...तदाकारवृत्तिप्रवाहम्।
V.S.003/055
प्राणमुन्मोचयेत् पश्चान्महाप्राणे खमध्यमे।
V.S.005/034
वायुर्वह्निस्तथा भूमिरापः खमिति पञ्च वै।
Y.S.246
निर्गुणं खमिव ध्यात्वा मोक्षमार्गं प्रपद्यते।
Y.T.011
खे स्तम्भिते केवलकुम्भकेन।

खग

H.P.J.003/056
महांश्चासौ खगश्च महाखगः प्राणः।
H.P.J.004/092
छिन्नौ पक्षौ...खे गच्छतीति खगः पक्षी यथा।

खण्ड

H.P.J.001/062
क्षीरं दुग्धमाज्यं घृतं खण्डः शर्करा...।
H.P.J.003/096
खण्डो योगविशेषो मत...खण्डमतस्तस्मिन्...।

खण्डकापालिक

H.P.J.003/096
...कापालिके खण्डकापालिकसम्प्रदाय इत्यर्थः।

खण्डमत

H.P.J.003/096
खण्डो योगविशेषो मत...खण्डमतस्तस्मिन्...।
H.P.J.003/096
...खण्डमते कापालिकस्यायं कापालिकस्तस्मिन्...।

खदिर

H.P.J.003/035
योगाभ्यासिनो लवणनिषेधात् खदिरपथ्याचूर्णं गृह्णन्ति।

खमय

H.P.J.004/055
सर्वं च खमयं कृत्वा ब्रह्ममयं विभाव्य किमपि न चिन्तयेत्।

खमूर्ति

B.Y.Y.004/048
स ब्रह्म परमभ्यैति वायुभूतः खमूर्तिमान्।

खर्पर

V.S.001/076
हस्तयोः खर्परे चापि स्थायेन्नाभिपार्श्वयोः।

खाद्यवाद

Y.S.103
चतुर्थो धातुवादः स्यात् पञ्चमः खाद्यवादकम्।

खेचरता

H.P.J.004/027
...खेचरतामाकाशगतिं धत्ते विधत्ते करोतीत्यर्थः।
H.P.J.004/114
मूर्च्छितो हरति व्याधिं वृद्ध खेचरतां नयेत्।

खेचरत्व

Y.S.198
खेचरत्वं तथान्यत्तु सतताभ्यासयोगिनः।

खेचरी

H.P.J.001/043
खेचरीमुद्रासमा मुद्रा नास्ति।

H.P.J.003/032
खेचरीं विवक्षुरादौ तत्स्वरूपमाह-कपालेति।
H.P.J.003/032
भ्रुवोरन्तर्दर्शनं खेचरीति लक्षणं सिद्धम्।
H.P.J.003/033
...तदा खेचर्याः सिद्धिः खेचरीसिद्धिर्भवति।
H.P.J.003/037
सा त्रिपथे रसनापरियोजनरूपा खेचरी मुद्रा...।
H.P.J.003/038
...खेचरी मुद्रा तिष्ठति चेत् तर्हि योगी विषैः...।
H.P.J.003/039
यः खेचरीं मुद्रां वेत्ति तस्य रोगो न मरणं न तन्द्रा...।
H.P.J.003/040
यः खेचरीं मुद्रां वेत्ति स रोगेण ज्वरादिना न...।
H.P.J.003/041
...एषा कथिता मुद्रा खेचरी नाम खेचरीति प्रसिद्धा।
H.P.J.003/041
...यस्यां सा खेचरीत्यवयवशक्त्या व्युत्पादिता।
H.P.J.003/042
...योगिनां खेचर्या मुद्रया लम्बिकाया ऊर्ध्वमिति...।
H.P.J.003/052
आत्मनो विभुत्वे खेचरीमुद्रायां...तत्त्वमित्युक्तम्।
H.P.J.003/052
...सुकरणं शोभनं करणं खेचरी मुद्राख्यं बध्नीयात्।
H.P.J.003/053
...सुषिरावकाशे खेचरी मुद्रा तिष्ठते स्थिरीभवति।
H.P.J.003/054
खेचरी मुद्रा एका मुख्या।
H.P.J.003/054
बीजादिषु प्रणवादिवद् मुद्रासु खेचरी मुख्येत्यर्थः।
H.P.J.003/102
...ध्रुवमिति निश्चितं खेऽन्तरिक्षे चरतीति खेचरी...।
H.P.J.004/038
...खेचर्यां भ्रूमध्यदृष्ट्यावस्थितिः।
H.P.J.004/038
...खेचर्यां भ्रूमध्य एव देशः।
H.P.J.004/038
श्रीशाम्भवीखेचर्योरवस्थाधामरूपसाधनांशे भेदः...।
H.P.J.004/043
खेचरीमाह-सव्येति।
H.P.J.004/043
...तस्मिन् प्रदेशे खेचरी मुद्रा तिष्ठते स्थिरा भवति।
H.P.J.004/044
तत्र तस्मिन् शून्ये खेचरी मुद्रा तिष्ठते।
H.P.J.004/045
या संस्थिता सा मुद्रा खेचरी नाम।
H.P.J.004/046
सोमादिति-सोमाच्चन्द्राद् यत्र यस्यां खेचर्यां धारा...।
H.P.J.004/046
...अमृतधारा उदितोद्गता सा खेचरी साक्षाच्छिववल्लभा...।
H.P.J.004/047
यदि तर्हि निश्चितासन्दिग्धा खेचरी खेचर्याख्या मुद्रा...।
H.P.J.004/047
...मूढावस्थाजनिका न निश्चिता खेचरी स्यादिति भावः।
H.P.J.004/049
तावत् खेचरीं मुद्रामभ्यसेत, यावद्योगनिद्रितः।
H.P.J.004/050
...खेचर्यामालम्बनपरित्यागेन योगी ब्रह्मणा पूर्णस्तिष्ठतीत्यर्थः।
H.P.J.004/051
बाह्यो देहाद् बहिर्भवो वायुर्यथा लीनो भवति खेचर्याम्।
Y.S.059
ततः स्यात्खेचरीमुद्रा बन्धो जालन्धरस्तथा।
Y.S.273
भ्रूमध्ये दृष्टिरप्येषा मुद्रा भवति खेचरी।

खेचरीगुण

H.P.J.003/038
अथ खेचरीगुणाः-रसनामिति।

खेचरीमुद्रा

H.P.J.003/032
सा खेचरीमुद्रा भवति।
H.P.J.003/086
...खेचरीमुद्राप्राणजयोभयसिद्धौ तु सम्यग् भवति।
H.P.J.004/038
...खेचरीमुद्रायाश्चावस्थाधामभेदतः...।
H.P.J.004/047
खेचरीमुद्राप्यभ्यस्ता सती उन्मनी सम्प्रजायते...।
H.P.J.004/050
...खेचरीमुद्रायां जायमानायां ब्रह्माकारामपि वृत्तिं...।

खेचरीसाधन

H.P.J.003/035

...हठाभ्यासात् पूर्वं खेचरीसाधनाभिप्रायेण।

खेचरीसिद्धि

H.P.J.003/033

खेचरीसिद्धेर्लक्षणमाह-छेदनेति।

H.P.J.003/033

...तदा खेचर्याः सिद्धिः खेचरीसिद्धिर्भवति।

गगन

Y.T.022

गच्छन्ति भावं गगनावशेषम्।

गङ्गा

B.Y.Y.007/013

गङ्गादिपुण्यतीर्थानि कृत्रिमादिषु संस्मरेत् ।

B.Y.Y.010/010

नास्ति गङ्गासमं तीर्थं न देवः केशवात् परः ।

H.P.J.003/052

निम्नगानां गङ्गायमुनासरस्वतीनर्मदादिशब्दवाच्यानाम्...।

H.P.J.003/074

इडां गङ्गां पिङ्गलां यमुनां च बद्ध्वा।

H.P.J.003/109

गङ्गायमुनयोरति।

H.P.J.003/109

गङ्गायमुनयोराधाराधेयभावेन तयोर्भावनाद्...।

H.P.J.003/109

...भावनाद्वा गङ्गायमुने इडापिङ्गले तयोर्मध्ये सुषुम्नामार्गे...।

H.P.J.003/109

...गङ्गायमुनयोर्मध्ये ग्रहणं विष्णोर्हरेर्व्यापकस्यात्मनो वा...।

H.P.J.003/110

गङ्गायमुनादिपदार्थमाह-इडेति।

H.P.J.003/110

इडा वामनिःश्वासा नाडी भगवत्यैश्वर्यादिसम्पन्ना गङ्गापद...।

गज

H.P.J.002/015

...सिंहो मृगेन्द्रो गजो वनहस्ती व्याघ्रः शार्दूलः...।

H.P.J.003/057

...मृत्युरेव मातङ्गे गजस्तस्य केसरी सिंहः...निवर्तकः।

गजकरणी

H.P.J.002/038

गजकरणीमाह-उदरगतेति।

H.P.J.002/038

सा क्रिया हठज्ञैर्हठयोगाद्यभिज्ञैर्गजकरणीति...।

गजेन्द्र

H.P.J.004/091

...तस्य मन एव मत्तगजेन्द्रो दुर्निवारत्वात्।

गतक्लम

V.S.001/002

सर्वभूतहितं शान्तं सत्यसन्धं गतक्लमम् ।

गतनिद्रा

H.P.J.004/010

...गतनिद्रायां सत्यां प्राणो वायुः शून्ये ब्रह्मरन्ध्रे...।

गति

B.Y.Y.002/040

यः प्रयाति त्यजन् देहं स याति परमां गतिम् ।

B.Y.Y.011/010

अगतिं च गतिं चैव भूतानां विन्दते तु यः ।

H.P.J.003/026

...गतिमूर्ध्वाधोगमनादिरूपां निभृतं निश्चलं यथा भवति...।

H.P.J.003/056

सर्वदा देहावकाशे गतिमत्त्वात्।

H.P.J.003/056

...बन्धादविश्रान्तं यथा स्यात् तथोड्डीनं विहङ्गमगतिं कुरुते।

H.P.J.004/015

गतिः कथय देवेश कारुण्यामृतवारिधे।

H.P.J.004/027

...खेचरतामाकाशगतिं धत्ते विधत्ते करोतीत्यर्थः।

H.P.J.004/095

...गतिं रुणद्धि तथा नादोऽन्तरङ्गस्येत्यर्थः।

गदाधर

V.S.004/027

चतुर्भुजमुदाराङ्गं शङ्खचक्रगदाधरम् ।

गन्ध

B.Y.Y.009/132

शब्दः स्पर्शस्तथा रूपं रसो गन्धं च पञ्चमम् ।

H.P.J.001/013
मन्दिरं रम्यविन्यासं मनोज्ञं गन्धवासितम्।
H.P.J.003/089
...बिन्दुधारणं तस्मात् सुगन्धः शोभनो गन्धो जायते...।
H.P.J.004/071
...प्रतापवान् दिव्यगन्धः दिव्य उत्तमो गन्धो यस्य स...।
H.P.J.004/109
समाधिना युक्तो योगी न गन्धं सुरभिमसुरभिं...।
V.S.004/022
न रसं न च गन्धाख्यमप्रमेयमनौपमम्।

गन्धक

H.P.J.004/096
नाद एव गन्धक उपधातुविशेषस्तेन जारणं...।
H.P.J.004/096
...नादगन्धकसम्बन्धेन चाञ्चल्यहरणं...।

गन्धर्व

B.Y.Y.004/065
ऐन्द्रं तु नवमं ज्ञेयं गांधर्वं दशमं स्मृतम्।
B.Y.Y.007/061
आचार्यांश्चैव गन्धर्वानाचार्या नितरांस्ताथा।

गरल

H.P.J.003/045
...दष्टस्य दंशितस्य योगिनः शरीरे विषं गरलं ...।

गरिमा

H.P.J.003/008
अष्टौ च तान्यैश्वर्याणि...अणिममहिमगरिमलघिम...।
H.P.J.003/008
गरिमा लघुतरस्यापि तूलादेः पर्वतादिवद् गुरुभावः।

गरुत्मद्वाहिनी

V.S.003/006
गरुत्मद्वाहिनी चापि देवताचक्रधारिणी ।

गर्त

H.P.J.001/013
रन्ध्रो गवाक्षादिः, गर्तो निम्नप्रदेशः...।

गर्भ

B.Y.Y.009/064
हिरण्मयस्य गर्भाऽभूत् हिरण्यस्य च गर्भजः ।
B.Y.Y.009/065
एकं द्वादशधा गर्भमदितिर्विष्णुमजीजनत् ।
B.Y.Y.009/072
द्विधा गर्भो भवत्येष हिताय जगतोऽस्य च ।

गल

V.S.002/046
घ्राणे गलेऽक्षिदेशे च स्थानेष्वेतेषु तिष्ठति।

गलपृष्ठभाग

H.P.J.003/081
...कूर्परपर्यन्ताभ्यां बाहुभ्यां स्कन्धाभ्यां गलपृष्ठभ
ागशिरः...।

गलप्रदेश

H.P.J.003/071
कण्ठे गलप्रदेशे यो दुःखौघो विकारजातो...।

गलबिल

H.P.J.003/070
कण्ठं गलबिलमाकुञ्च्य सङ्कोच्य हृदये वक्षःसमीपे...।
H.P.J.003/072
कण्ठस्य गलबिलस्य सङ्कोचनं सङ्कोच आकुञ्चनं...।

गवाक्ष

H.P.J.001/013
रन्ध्रो गवाक्षादिः, गर्तो निम्नप्रदेशः...।

गव्य

H.P.J.001/063
...गव्यालाभे माहिषं दुग्धादि ग्राह्यम्...।
H.P.J.001/063
... स्निग्धं सघृतं गव्यं गोदुग्धघृतादियुक्तं...।

गाढ

H.P.J.001/048
चिबुकं हनुं गाढं दृढं यथा स्यात् तथा वक्षसि...।

गाढतर

H.P.J.002/069
पूरकस्यान्तेऽवसानेऽतिशयेन गाढं गाढतरं दृढतरं...।

गात्र

B.Y.Y.007/009
मृद्भिरद्भिश्च गात्राणि क्रमशस्त्ववनेजयेत्।
B.Y.Y.007/016
ततो निघृष्य गात्राणि निमज्योन्मज्य वै शनैः।
H.P.J.002/013
...गात्रस्य शरीरस्य मर्दनं तैलाभ्यङ्गवदाचरेत् कुर्यात्।
H.P.J.002/013
...मर्दनेन गात्रस्य दृढता दार्ढ्यं लघुता जाड्याभावो...।
H.P.J.002/067
सम्यग् दृढीभूतं गात्रे गात्रमध्ये सुषुम्नायामेव सम्यगुद्भूतं...।
V.S.002/048
भुक्तं सर्वरसं गात्रे व्यापयेद्वह्निना सह।
Y.T.028
गात्रं यदा मम लताः परिवेष्टयन्ति।

गान्धर्व

B.Y.Y.002/030
आद्या परतरा सूक्ष्मा शान्ता गान्धर्वनिरवयवा।

गान्धारी

H.P.J.003/052
...इडापिङ्गला सुषुम्नागान्धारप्रभृतीनां...विवरे तत्समीपे...।
V.S.002/023
गान्धारी हस्तिजिह्वा च तथा विश्वोदरा स्मृता ।
V.S.002/031
गान्धारी हस्तिजिह्वा च इडायाः पृष्ठपूर्वयोः ।
V.S.002/033
गान्धारायाः सरस्वत्याः स्थिता मध्ये च शङ्खिनी ।
V.S.002/038
गान्धारी सव्यनेत्रान्तमिडायाः पृष्ठतः स्थिता ।

गायत्री

B.Y.Y.001/007
ओंकारं व्याहतीँश्चैव गायत्रीं तच्छिरस्तथा।
B.Y.Y.001/009
गायत्र्याश्चैव माहात्मयं जपयज्ञप्रयोजनम्।
B.Y.Y.001/025
ओंकारो व्याहतयश्च गायत्री सशिरास्तथा।
B.Y.Y.002/004
गायत्री च भवेच्छन्द अग्निर्देवतमुच्यते।
B.Y.Y.002/064
त्रिपदायां च गायत्र्यां न भयं विद्यते क्वचित्।
B.Y.Y.002/065
आद्यास्तु व्याहृतीस्तिस्रो गायत्रीं स्वशिरोयुताम्।
B.Y.Y.002/077
गायत्री चतुरो वेदा ओंकारः सर्वमेव तु।
B.Y.Y.003/013
गायत्र्युष्णिगनुष्टुप् च बृहती पङ्क्तिरेव च।
B.Y.Y.004/001
अतः परं प्रवक्ष्यामि गायत्र्या निर्णयं शुभम्।
B.Y.Y.004/004
विश्वामित्रऋषिश्छन्दो गायत्री तु विधीयते।
B.Y.Y.004/006
गायत्री वा इदं सर्वं ब्रह्माण्डं ब्राह्मणानि तु।
B.Y.Y.004/007
पुराणधर्मशास्त्राणि गायत्र्याः पावनानि तु।
B.Y.Y.004/007
कीर्तितानि त्वनेकानि गायत्र्याः पावनानि च।
B.Y.Y.004/008
षोडशाक्षरकं ब्रह्म गायत्र्यास्तच्छिरः स्मृतम्।
B.Y.Y.004/010
गायत्र्याः शिरसा सार्धमेवं श्रुतिनिदर्शनम्।
B.Y.Y.004/011
ओंकारपूर्वां गायत्री निर्जगाम ततो मुखात्।
B.Y.Y.004/015
मेरुः शिखरिणां श्रेष्ठो गायत्री छन्दसां तथा।
B.Y.Y.004/017
गायत्री प्रकृतिर्ज्ञेया ओंकारः पुरुषः स्मृतः।
B.Y.Y.004/019
प्रणवः सर्ववेदानां गायत्री छन्दसामिह।
B.Y.Y.004/026
गायत्री प्रणवश्चान्ते जपे ह्येवमुदाहृतः।
B.Y.Y.004/035
गायनात् त्रायते यस्मात् गायत्रीति ततः स्मृतः(ता)।
B.Y.Y.004/036
छन्दसां पोषणात् तस्मात् गायत्री वा ततः स्मृता।
B.Y.Y.004/041
एवं यस्तु विजानाति गायत्रीं ब्राह्मणस्तु सः।
B.Y.Y.004/043
सशिराश्चैव गायत्री सैर्विप्रैरवधारिता।

B.Y.Y.004/044
षोडशाक्षरकं ब्रह्म गायत्रीं स्वशिरोयुताम्।
B.Y.Y.004/047
त्रिपदा चैव गायत्री विज्ञेयं ब्रह्मणो मुखम्।
B.Y.Y.004/052
गायत्रीं जपते यस्तु सोमवद्भासते तु सः।
B.Y.Y.004/054
दशसाहस्रिकोऽभ्यासो गायत्र्याः शोधनं परम्।
B.Y.Y.004/055
ऋषिभिर्विरजाजाप्यैर्गायत्री च विशिष्यते।
B.Y.Y.004/057
तत्र तत्र तिलैर्होमो गायत्र्या जपनं तथा।
B.Y.Y.004/058
जप्त्वा सहस्रं गायत्र्याः शुध्येद् ब्रह्मवधादृते।
B.Y.Y.004/058
शतेन गायत्र्याः स्नायात् शतमन्तर्जले जपेत्।
B.Y.Y.004/062
गायत्र्याः शतसाहस्रे जपे भवति वै शुचिः।
B.Y.Y.004/071
अज्ञात्वा चैव गायत्रीं ब्राह्मण्यात् परिहीयते।
B.Y.Y.004/076
गायत्रीमात्रसंतुष्टो वरं विप्रः सुयन्त्रितः।
B.Y.Y.004/078
ताभ्यः सारं तु गायत्री गायत्र्या व्याहृतित्रयम्।
B.Y.Y.004/080
गायत्रीं चैव वेदांश्च तुलया समतालयत्।
B.Y.Y.004/080
एकतश्चतुरो वेदान् गायत्रीमेकतः समा(म्)।
B.Y.Y.005/007
गायत्रीं विन्यसेत् पश्चाच्छरीरे चात्मनो बुधः।
B.Y.Y.006/005
ओंकारो व्याहृतीः सप्त गायत्री सशिरास्तथा।
B.Y.Y.006/010
या सन्ध्या सा तु गायत्री त्रिधा भूत्वा प्रतिष्ठिता।
B.Y.Y.006/015
ओंकारब्रह्मसंयुक्तं गायत्र्या चाभिमन्त्रितम्।
B.Y.Y.006/017
पूर्वा सन्ध्या तु गायत्री सावित्री मध्यमा स्मृता।
B.Y.Y.006/018
रक्ता भवति गायत्री सावित्री श्वेतवर्णिका।

B.Y.Y.007/025
ओंकारेण व्याहृतिभिर्गायत्र्या च समाहितः।
B.Y.Y.007/029
सव्याहृतिं सप्रणवां गायत्रीं त्रिर्जपेदथ।
B.Y.Y.007/035
गायत्री वैष्णवी ह्येषा विष्णोः संस्मरणाय वै।
B.Y.Y.007/050
गायत्रीं वा त्रिरावर्त्य महाव्याहृतिभिस्तथा।
B.Y.Y.007/178
सिंधुद्वीपो भवेदार्षं गायत्री च्छन्द एव हि।
B.Y.Y.007/189
ओंकारपूर्वा गायत्री अब्लिङ्गान्यघमर्षणम्।
B.Y.Y.008/002
स्वयाहर्तिं सप्रणवां गायत्रीं शिरसा सह।
B.Y.Y.008/003
गायत्रीं शिरसा सार्धं जपेव्द्याहृतिपूर्विकाम्।
B.Y.Y.008/008
ओंकारं व्याहृतीः सप्त गायत्री सशिरास्तथा।
B.Y.Y.010/002
सूर्यस्य चाप्युपस्थानं गायत्र्याः प्रत्यहं जपः।
B.Y.Y.010/003
गायत्र्यास्तु जपं कृत्वा पूर्वमेव यथाविधि।
B.Y.Y.010/007
दश त्रिंशत् शतं वापि गायत्र्याः परिवर्तयेत्।
B.Y.Y.010/011
गायत्र्यास्तु परं जप्यं न भूतं न भविष्यति।
B.Y.Y.010/012
गायत्रीं च जपन् विप्रो न स पापेन लिप्यते।
B.Y.Y.010/017
गायत्रीजप्यनिरता ब्राह्मणा ब्रह्मचिन्तकाः।
B.Y.Y.010/019
ओंकारस्य तु गायत्र्या व्याहृतीनां शिरस्यपि।
B.Y.Y.011/021
गायत्रीमात्रसंतुष्टः श्रेयान् विप्रः सुयन्त्रितः।
B.Y.Y.012/045
ओंकारस्याथ गायत्र्या व्याहृतीनां शिरस्य च।
V.S.003/005
दण्डहस्ता सती बाला गायत्रीत्यभिधीयते।
V.S.006/025
त्वं चोक्तेन विधानेन गायत्र्या प्रणवेन वा।

गायत्रीसार

B.Y.Y.004/016

एवं हि सर्ववेदानां गायत्री सारमुच्यते।

गारुडमन्त्र

H.P.J.004/015

योगगारुडमन्त्रेण पावनेनोपशाम्यति।

गार्हपत्य

B.Y.Y.002/023

गार्हपत्यो दक्षिणाग्निराहनमीयस्त्रिधामकम्।

B.Y.Y.002/075

गार्हपत्यो दाक्षिणाग्निराहवनीयस्तृतीयकः।

B.Y.Y.009/124

उदरे गार्हपत्योऽग्निः पृष्ठदेशे तु दक्षिणः।

गिरा

B.Y.Y.008/037

यदह्ना कुरुते पापं कर्मणा मनसा गिरा।

गिरिकूट

Y.S.036

गिरिकूटे चित्रकूटे सुपादपयुते गिरौ।

गिरिजा

H.P.J.001/001

येन आदिनाथेन उपदिष्टा गिरिजायै हठयोगविद्या...।

H.P.J.001/001

गिरिजायै आदिनाथकृतो हठविद्योपदेशो...।

H.P.J.001/005

...तत्र विजनमिति...गिरिजायै योगमुपदिष्टवान्।

गीता

B.Y.Y.004/033

त्रिभिः स्वरैर्यदा गीता त्रैस्वर्येति ततः स्मृता।

H.P.J.001/004

मतो योगो भगवता गीतायामधिकोऽन्यतः।

H.P.J.002/047

तथाचोक्तं ज्ञानेश्वरेण गीताषष्ठाध्यायव्याख्यायां...।

H.P.J.004/015

'इन्द्रियाणि...' गीतावचनमपि मनस इन्द्रियत्वे प्रमाणम्।

H.P.J.004/114

तत्र तप उक्तमीश्वरगीतायाम्-।

गुग्गुल

Y.S.111

वासितं च सुगन्धेन धूपितं गुग्गुलादिभिः।

गुटिकाकार

H.P.J.004/027

क्रियाविशेषेण गुटिकाकारकृतो रसो बद्धः...।

गुटिकाकृति

H.P.J.004/096

...पक्षे गुटिकाकृतिं प्राप्तम् अत एव विमुक्तं...।

गुटिकासमूह

H.P.J.002/046

...गुटिकासमूहाकारमजस्येव पुरीषं स्यात् तदा मूलबन्धः...।

गुड

H.P.J.001/059

...उष्णं गुडादि, हरीतशाकं पत्रशाकम्...।

गुडा

H.P.J.003/034

स्नुही गुडा तस्यः पत्रं दलं स्नुहीपत्रम्, स्नुहीपत्रेण सदृशं...।

H.P.J.003/034

'मिश्रेयोऽप्यथ सिंहुण्डो वज्रद्रुः स्नुक् स्नुही गुडा' इत्यमरः।

गुण

B.Y.Y.005/002

उकारं हृदये तद्वद्राजसं तद्गुणं स्मृतम्।

B.Y.Y.006/021

संधिते तु परे सूक्ष्मे निर्गुणे गुणबोधिनी।

B.Y.Y.007/161

गुणाश्च तस्याऽऽचरतो दोषाश्चैवानिषेवणात्।

B.Y.Y.008/032

प्रत्याहारेण संसर्गान् ध्यानेनानीश्वरान् गुणान्।

B.Y.Y.008/034

विरजं चतुर्गुणं कृत्वा नियतात्मा जितेन्द्रियः।

B.Y.Y.009/112

तस्मिन् प्रतिष्ठितं सर्वं त्रयस्त्रिंशद्गुणं हि तत्।

B.Y.Y.009/133
पञ्चमध्यगतः षष्ठो भुङ्क्ते देहगतान् गुणान्।
B.Y.Y.011/006
पुरुषो भुनक्ति भोगाननौपम्यान् गुणोदयान्।
B.Y.Y.012/038
तथा चात्मगुणैर्युक्त आत्मोपासनतत्परः।
H.P.J.001/031
मयूरासनगुणानाह-हरतीति।
H.P.J.002/023
...गुणं षट्कर्मरूपं सन्धातुं कर्तुं शीलमस्येति...।
H.P.J.002/049
यथा यथातियत्नेन कुम्भकः क्रियते...तस्मिन् गुणाधिक्यं...।
H.P.J.002/049
...शिथिलः कुम्भकः स्यात् तथा तथा गुणाल्पत्वं स्यात्।
H.P.J.003/016
महामुद्रागुणानाह त्रिभिः- न हीति।
H.P.J.003/030
...गुणाश्च तान् प्रकर्षेण ददातीत्यणिमादिगुणप्रदम्।
H.P.J.003/082
विपरीतकरणीगुणानाह-वलितमिति।
H.P.J.003/088
वज्रोलीगुणानाह-एवमिति।
H.P.J.003/095
मत्सरान्निष्क्रान्ता...निर्मत्सराणामन्यगुणद्वेषरहितानाम्।
H.P.J.003/095
'मत्सरोऽन्यगुणद्वेषः' इत्यमरः।
H.P.J.003/130
...पुरुषोऽणिमादिगुणैरणिमादिसिद्धिभिः...कालस्य...।
H.P.J.004/002
परममुक्तिस्तु प्रारब्धभोगान्तेऽन्तःकरणगुणानां...।
H.P.J.004/002
...चित्तगुणानां प्रतिप्रसवः प्रतिसर्गः स्वकारणे लयः।
H.P.J.004/082
अणिमादिगुणा...तस्यामितपुण्यं च महागुणोदयस्य।
H.P.J.004/101
शब्दस्याकाशगुणत्वाद् गुणगुणिनोरभेदाद्वा मनसा...।
H.P.J.004/114
असिद्धं तद्विजानीयाच्चित्तं कर्मगुणान्वितम्।
V.S.001/065
उच्चैर्जपादुपांशुश्च सहस्रगुणमुच्यते।
V.S.001/065
सहस्रगुणमुत्कृष्टं तस्मादपि च मानसः।
V.S.002/053
उद्गारादि गुणो यस्तु नागकर्मेति कीर्त्यते।
V.S.002/056
यमादिगुणसंयुक्तः सर्वसङ्गविवर्जितः।
V.S.003/025
देहे यद्यपि तौ स्यातां स्वाभाविकगुणावुभौ।
V.S.004/002
यमादिगुणसंयुक्ते मनसः स्थितिरात्मनि ।
V.S.004/058
यमादिगुणसम्पन्नो जितवायुर्जितेन्द्रियः।
Y.T.029
मतिकृतगुणदोषा मा विभुं न स्पृशन्ति।

गुणज्ञ

V.S.001/002
गुणज्ञं सर्वभूतेषु परार्थैकप्रयोजनम्।

गुणप्रद

H.P.J.003/030
...गुणाश्च तान् प्रकर्षेण ददातीत्यणिमादिगुणप्रदम्।

गुणसङ्ग

H.P.J.004/015
...इति श्रुतेः 'कारणं गुणसङ्गोऽस्य सदसद्योनिजन्मसु'...।

गुणौघ

Y.S.281
उड्याणं तु सहजं गुणौघात्कथितं सदा।

गुदा

H.P.J.001/022
कूर्मासनमाह-गुदमिति।
H.P.J.001/022
गुल्फाभ्यां गुदं निरुध्य नियम्य व्युत्क्रमेण यत्र...।
H.P.J.001/035
गुदोपस्थयोर्मध्यमप्रदेशः योनिस्थानं तत्।
H.P.J.001/042
...'पार्ष्णिभागेन सम्पीड्य योनिमाकुञ्चयेद् गुदम्'...।
H.P.J.002/026
तस्मिन्नाभिदघ्ने नाभिपरिमाणे जले नद्यादितोये पायुर्गुदं...।

H.P.J.003/010
योनिं योनिस्थानं गुदमेण्ढ्रयोर्मध्यभागं...।
H.P.J.003/019
योनिस्थाने गुदमेण्ढ्रयोरन्तराले नियोजयेन्नितरां योजयेत्।
H.P.J.003/020
योनिं गुदमेण्ढ्रयोरन्तरालमाकुञ्च्य।
H.P.J.003/061
...गुदमेढ्रयोर्मध्यभागं सम्पीड्य सम्यक् पीडयित्वा गुदं...।
H.P.J.003/061
पार्ष्णिभागेन योनिस्थानसम्पीडनपूर्वकं गुदस्याकुञ्चनं...।
H.P.J.003/063
अथ योगबीजोक्तरीत्या मूलबन्धमाह-गुदमिति।
H.P.J.003/063
...गुदं पायुं सम्पीड्य सम्यक् पीडयित्वा संयोज्येत्यर्थः।
H.P.J.003/063
...पुनःपुनर्वायुमपानमाकुञ्चयेद् गुदस्याकुञ्चनेनाकर्षयेत्।
H.P.J.003/113
गुदात्तु द्व्यङ्गुलादूर्ध्वं मेढ्रात्तु द्व्यङ्गुलादधः।
H.P.J.003/113
गुदाद् द्व्यङ्गुलोपर्येकाङ्गुलं मध्यं तस्मान्नवाङ्गुलं कन्दस्थानं...।
V.S.001/080
गुदं निरुध्य गुल्फाभ्यां व्युत्क्रमेण समाहितः।
V.S.002/010
गुदात्तु द्व्यङ्गुलादूर्ध्वमधो मेढ्रात्तु द्वयङ्गुलात्।
Y.S.223
नाभेरधो गुदस्योर्ध्वं घटिकाः पञ्च धारयेत्।
Y.S.286
गुदे पार्ष्णिं तु सम्पीड्य वायुमाकुंञ्चयेद् बलात्।

गुदावर्त

H.P.J.003/017
...कुष्ठगुदावर्तगुल्मा रोगविशेषाः।

गुप्ता

H.P.J.001/011
...गुप्ता हठविद्या वीर्यवत्यप्रतिहतैश्वर्यजननसमर्था...।

गुप्तासन

H.P.J.001/037
परे गुप्तासनं गुप्तासनाख्यं प्राहुः। अत्रासनाभिज्ञाः।
H.P.J.001/037
...निधीयते तद्गुप्तासनमिति।

गुरु

B.Y.Y.009/187
तत्रोपविश्य ससुखं गुरुमादौ प्रणम्य च।
H.P.J.001/001
गुरुं नत्वा शिवं साक्षाद्ब्रह्मानन्देन तन्यते।
H.P.J.001/002
श्रीमन्तं गुरुं श्रीगुरुं नाथं श्रीगुरुनाथं, स्वगुरुमिति...।
H.P.J.001/014
मरुज्जयो यस्य सिद्धस्तं सेवेत गुरुं सदा।
H.P.J.001/014
गुरुणोपदिष्टो यो मार्गः हठाभ्यास...।
H.P.J.001/014
ध्यानादिभिः सत्करणैर्न...चिन्तामणिर्ह्येकगुरुं...।
H.P.J.001/014
गुरुप्रसादाल्लभते योगमष्टाङ्गसंयुतम्।
H.P.J.001/014
यस्य देवे परा भक्तिर्यथा देवे तथा गुरौ।
H.P.J.002/024
गुरुणोपदिष्टो यो मार्गो वस्त्रग्रसन...शनैर्मन्दं मन्दं...।
H.P.J.002/046
त्रयोऽपि बन्धा गुरुमुखाज्ज्ञातव्याः।
H.P.J.002/048
गुरुं संस्मृत्य शिरसि हृदये स्वेष्टदेवताम्।
H.P.J.002/048
तत्रोपविश्य संस्मृत्य मनसा गुरुमीश्वरम्।
H.P.J.002/048
गुरुं चैवाथ मां योगी युञ्जीत सुसमाहितः।
H.P.J.002/048
मुद्राः समभ्यसेद् बुद्ध्वा गुरुवक्त्राद् यथाक्रमम्।
H.P.J.003/058
गुरुर्हितोपदेष्टा तेन गुरुणा उड्डीयानं तु सदा सर्वदा...।
H.P.J.003/078
तद्गुरूपदेशतः गुरूपदेशाज्ज्ञेयं ज्ञातुं शक्यम्।
H.P.J.003/079
...गुरोर्वाक्येनैव लभ्यते प्राप्यते नान्यथा।
H.P.J.003/129
मुद्रोपदेष्टारं गुरुं प्रशंसति-उपदेशमिति।

H.P.J.003/129

...पुमानेव श्रीगुरुः श्रीमान् गुरुः, सर्वगुरुभ्यः श्रेष्ठ इत्यर्थः।

H.P.J.003/130

...उपदेष्टुर्गुरोर्वाक्यपरो वाक्यमासनकुम्भकाद्यनुष्ठान...।

H.P.J.004/001

...विघ्नबाहुल्यस्य...तन्निवृत्तये शिवाभिन्नगुरुनमस्कारात्मकं...।

H.P.J.004/001

तदुक्तम्-'नमस्ते नाथ भगवन् शिवाय गुरुरूपिणे' इति।

H.P.J.004/001

गुरवे देशिकाय यद्वा गुरवे सर्वान्तर्यामितया...।

H.P.J.004/001

...पातञ्जलसूत्रम्-'(स)पूर्वेषामपि गुरुःकालेनानवच्छेदात्'...।

H.P.J.004/001

कीदृशाय शिवाय? गुरवे नादबिन्दुकलात्मने।

H.P.J.004/001

तत्र नादबिन्दुकलात्मनि शिवे गुरौ नित्यं प्रतिदिनम्...।

H.P.J.004/001

पूर्वपादेन गुरुशिवयोरभेदश्च सूचितः।

H.P.J.004/025

मनोविनाशस्तु गुरोः प्रसादान्निमेषमात्रेण सुसाध्य एव।

H.P.J.004/037

...गुरोर्देशिकस्य प्रसादात् प्रीतिपूर्वकादनुग्रहाल्लब्धा...।

H.P.J.004/114

न वा यदि...तस्य शास्त्रं नात्मप्रतीतिर्न गुरुर्न मोक्षः।

V.S.001/013

एह्येहि मुनिशार्दूल गुरुभक्त जितेन्द्रिय।

V.S.001/045

शुश्रूषा च गुरोर्नित्यं ब्रह्मचर्यमितीरितम्।

V.S.001/063

गुरुणा चोपदिष्टेन यद्वाह्यं तद्विवर्जयेत्।

V.S.001/066

प्रसन्नगुरुणा पूर्वमुपदिष्टेऽभ्यनुज्ञया।

V.S.002/060

इष्टदेवं गुरुं नत्वा तत्र प्रारभ्य चासनम्।

V.S.005/038

गुरुराहू च वायव्ये चरतोऽग्नौ भृगुः कुजः।

V.S.005/040

गुरुर्बुधो भृगुश्चन्द्र सव्ये सौम्याः शुभावहाः।

Y.S.208

अविस्मृत्य गुरोर्वाक्यमभ्यसेत्तदहर्निशम्।

Y.S.334

तस्याहं भक्तिशून्योऽप्यखिलजनगुरोर्भक्तिचिन्तामणे...।

Y.T.001

वन्दे गुरूणां चरणारविन्दे।

गुरुकृपा

H.P.J.004/009

गुरुकृपया तु सर्वं सुलभमिति भावः।

गुरुगम्य

H.P.J.004/081

एतेन नादानुसन्धानानन्दो गुरुगम्य एवेति सूचितम्।

गुरुतर

H.P.J.003/008

लघिमा गुरुतरस्यापि पर्वतादेस्तुलादिवल्लघुभावः।

गुरुतल्पक्

B.Y.Y.004/061

गोघ्नः पितृघ्नो मातृघ्नो भ्रूणहा गुरुतल्पगः।

गुरुदारागम

B.Y.Y.004/056

गुरुदारागमं चैव जप्येनैव पुनाति सा।

गुरुनाथ

H.P.J.004/081

...श्रीगुरुनाथः श्रीमान् गुरुरेव नाथो जानाति वेत्ति।

गुरुपरम्परा

H.P.J.003/129

...गुरुपरम्परारूपादागतं साम्प्रदायिकमुपदेशं दत्ते ददाति।

गुरुप्रसाद

H.P.J.001/014

गुरुप्रसादाल्लभते योगमष्टाङ्गसंयुतम्।

H.P.J.003/002

सुप्ता कुण्डली गुरोः प्रसादेन यदा जागर्ति बुध्यते तदा...।

गुरुभाव

H.P.J.003/008

गरिमा लघुतरस्यापि तूलादेः पर्वतादिवद् गुरुभावः।

गुरुमुख

H.P.J.001/046

गुरुमुखादवगन्तव्योऽयं जिह्वाबन्धः।

H.P.J.001/046

मूलबन्धोऽपि गुरुमुखादेवावगन्तव्यः।

H.P.J.003/111

एतद्रहस्यं तु गुरुमुखादवगन्तव्यम्।

H.P.J.004/016

...गुरुमुखाद् विदित्वा वायुं प्राणं मध्यगं मध्यनाडी...।

गुरुवक्त्रप्रसाद

H.P.J.001/014

गुरुवक्त्रप्रसादेन कुर्यात् प्राणजयं बुधः।

गुरुवाक्य

H.P.J.001/016

शास्त्रगुरुवाक्येषु विश्वासो निश्चयः, श्रद्धेति यावत्।

H.P.J.003/079

...चन्द्रसूर्ययोरधऊर्ध्वकरणेनान्वर्था गुरुवाक्येन...।

H.P.J.004/008

...सिद्धिरणिमादिर्गुरुवाक्येन गुरुवचसा लभ्यते।

गुरुशुश्रूषा

H.P.J.001/011

गुरुशुश्रूषणरतः पितृमातृपरायणः।

गुरूपदेश

H.P.J.003/031

सम्यक् साम्प्रदायिकी शिक्षा गुरूपदेशो विद्यते येषां...।

गुल्फ

B.Y.Y.005/008

पादाङ्गुष्ठे तथा गुल्फे जङ्घयोर्जानुनोस्तथा।

H.P.J.001/020

...कटेरधोभागे दक्षिणं गुल्फं नितरां योजयेत्।

H.P.J.001/022

गुल्फाभ्यां गुदं निरुध्य नियम्य व्युत्क्रमेण यत्र...।

H.P.J.001/026

...सम्प्रदायात् पृष्ठतोगतवामपाणिना गुल्फ...।

H.P.J.001/036

मेण्ढ्रादुपरस्थादुपर्यूर्ध्वभागे सव्यं वामगुल्फं विन्यस्य...।

H.P.J.001/036

...सव्यवदुपरि मुख्यपादस्योपरि न तु सव्यगुल्फस्य।

H.P.J.001/036

गुल्फान्तरं दक्षिणगुल्फं च निक्षिप्य वसेदिति शेषः।

H.P.J.001/050

सव्यके सीवन्याः सव्यभागे दक्षिणगुल्फं स्थापयेत्।

H.P.J.001/050

सिंहासनमाह-गुल्फौ चेति।

H.P.J.001/050

गुल्फस्थापनप्रकारमेवाह-दक्षिण इति।

H.P.J.001/050

सीवन्या दक्षिणे भागे सव्यगुल्फं स्थापयेत्।

H.P.J.001/053

सव्ये सीवन्याः पार्श्वे सव्यगुल्फं क्षिपेत्।

H.P.J.001/053

दक्षगुल्फं तु दक्षिणे सीवन्याः पार्श्वे क्षिपेत्।

H.P.J.001/053

भद्रासनमाह-गुल्फाविति।

H.P.J.001/053

गुल्फौ पादग्रन्थी क्षिपेत्।

H.P.J.001/053

क्षेपणप्रकारमेवाह-सव्यगुल्फमिति।

H.P.J.003/019

...सव्यस्य पादस्य चरणस्य पार्ष्णिं गुल्फयोरधोभागम्।

H.P.J.003/061

पार्ष्णिर्भागो गुल्फयोरधःप्रदेशस्तेन योनिं योनिस्थानं...।

H.P.J.003/063

पार्ष्ण्या गुल्फयोरधोभागेन...।

H.P.J.003/073

अङ्गुष्ठगुल्फजानूरुसीवनीलिङ्गनाभयः।

H.P.J.003/114

वज्रासने कृते सति कराभ्यां हस्ताभ्यां गुल्फौ...।

H.P.J.003/114

...पादग्रन्थी तयोर्देशौ प्रदेशौ तयोः समीपे गुल्फाभ्यां...।

H.P.J.003/114

'तद्ग्रन्थी घुटिके गुल्फौ' इत्यमरः।

H.P.J.003/114

गुल्फादूर्ध्वं कराभ्यां पादौ गृहीत्वा नाभेरधोभागे कन्दं...।

V.S.001/069

सीवन्यामात्मनः पार्श्वे गुल्फौ निक्षिप्य पादयोः।

V.S.001/070
सव्ये दक्षिणगुल्फं तु पृष्ठापार्श्वे निवेशयेत्।
V.S.001/073
गुल्फौ च वृषणस्याधः सीवन्याः पार्श्वयोः क्षिपेत्।
V.S.001/073
दक्षिणं सव्यगुल्फेन दक्षिणेनेतरेतरम्।
V.S.001/079
गुल्फौ च वृषणस्याधः सीवन्याः पार्श्वयोः क्षिपन्।
V.S.001/080
गुदं निरुध्य गुल्फाभ्यां व्युत्क्रमेण समाहितः।
V.S.001/081
मेढ्रादुपरि निक्षिप्य सव्यं गुल्फं तथोपरि।
V.S.001/081
गुल्फान्तरं विनिक्षिप्य मुक्तासनमिदं स्मृतम्।
V.S.001/082
सम्पीड्य सीवनी सूक्ष्मां गुल्फेनैव तु सव्यतः।
V.S.001/082
सव्यं दक्षिणगुल्फेन मुक्तासनमिदं तु वा।
V.S.002/046
व्यानः श्रोत्राक्षिमध्ये तु कृकाट्यां गुल्फयोरपि।
V.S.003/042
दक्षिणेतरगुल्फेन सीवनीं पीडयेच्छिराम्।
V.S.003/044
नेत्राभ्यां दक्षिणं गुल्फं लोकयेदुपरिस्थितम्।
V.S.003/062
पादाङ्गुष्ठौ च गुल्फौ च जङ्घामध्यौ तथैव च।
V.S.003/065
पादान्मानं तु गुल्फस्य सार्धाङ्गुलचतुष्टयम्।
V.S.003/066
गुल्फाज्जङ्घस्य मध्यं तु विज्ञेयं तु दशाङ्गुलम्।

गुल्फान्तर

H.P.J.001/036
गुल्फान्तरं दक्षिणगुल्फं च निक्षिप्य वसेदिति शेषः।

गुल्म

H.P.J.001/031
गुल्मो रोगविशेषः उदरं जलोदरं...प्लीहादीनां...।
H.P.J.002/027
बस्तिकर्मगुणानाह द्वाभ्याम्-गुल्मप्लीहोदरमिति।
H.P.J.002/027
गुल्मश्च प्लीहश्च रोगविशेषावुदरं जलोदरं...।
H.P.J.002/058
...गुल्मश्च प्लीहश्च गुल्मप्लीहौ रोगविशेषावादी...।
H.P.J.002/058
...येषां ते गुल्मप्लीहादिकास्तान्, रोगानामयान्...।
H.P.J.003/017
...कुष्ठगुदावर्तगुल्मा रोगविशेषाः।

गुहा

V.S.006/028
गुहायां तु स्थितं रुद्रं परमानन्दविग्रहम्।
V.S.006/028
गुहायां यदि निष्कामो जन्म नेच्छति चेत् पुनः।
V.S.006/029
गुहाप्रविष्टममृतं तारकेण जपेत् सदा।

गुह्य

B.Y.Y.005/009
ऊर्वोर्गुह्येऽथ वृषणे पायौ नाभौ तथैव च।
B.Y.Y.005/011
गुह्ये चक्षुषि वक्त्रे च समीके हृदये तथा।
B.Y.Y.009/105
यजुः शक्ला च गुह्या च तनुः सूक्ष्मा च मण्डले।
V.S.002/030
भोक्त्री सुषुम्णा कालस्य गुह्यमेतदुदाहृतम्।

गुह्यतम

V.S.004/067
ज्ञानं गुह्यतमं पुण्यं कीर्तितं ते तपोधन।

गुह्येन्द्रिय

H.P.J.003/091
...वेत्तीत्यभ्यासयोगवित्, मेण्ढ्रेण गुह्येन्द्रियेण सम्यग्...।

गुह्योपनिषद्

B.Y.Y.007/056
पवित्रैर्विविधैश्चान्यैर्गुह्योपनिषदा तथा ।

गूढव्रत

B.Y.Y.002/062
गूढव्रतस्य हि सदा विशुद्धबुद्धेः सुगूढचित्तस्य।

गृञ्जन

H.P.J.001/059

...पलाण्डुगृञ्जनमादकद्रव्यमाषान्नादिकं ग्राह्यम्।

गृह

B.Y.Y.007/142

पुण्यतीर्थे गवां गोष्ठे सिद्धक्षेत्रेऽथवा गृहे।

B.Y.Y.007/143

गृहे ह्येकगुणं प्रोक्तं नद्यां तु द्विगुणं स्मृतम्।

Y.S.329

योगिनोऽभ्यासयुक्ता ये ह्यरण्येषु गृहेषु वा।

गृहस्थ

B.Y.Y.011/044

ब्रह्मचारी गृहस्थो वा वानप्रस्थो यतिस्तथा।

B.Y.Y.011/045

वेदान्तानां परिज्ञानाद् गृहस्थोऽपि हि मुच्यते।

H.P.J.001/061

शीते वह्निसेवनं गृहस्थस्य ऋतौ स्वभार्यागमनं...।

H.P.J.003/047

ब्रह्माण्डपुराणे- गृहस्थानां सहस्रेण वानप्रस्थशतेन च।

V.S.001/044

ब्रह्मचर्यं च तत् प्रोक्तं गृहस्थाश्रमवासिनाम्।

V.S.001/050

द्वात्रिंशच्च गृहस्थस्य यथेष्टं ब्रह्मचारिणाम्।

गृहाश्रित

B.Y.Y.006/026

उभे सन्ध्ये तु स्नातव्यं ब्राह्मणैस्तु गृहाश्रितैः।

गेयकाल

B.Y.Y.004/021

गेयकाले सामगानां यकारोस्याः प्रजायते।

गो

B.Y.Y.004/014

ब्राह्मणो द्विपदानां च गावश्चैव चतुष्पदं (दाम्) ।

B.Y.Y.007/027

द्रुपदां वा त्रिरभ्यस्येदायं गौरिति वा जपेत् ।

B.Y.Y.009/030

गवां सर्पिः शरीरस्थं न करोत्यङ्गपोषणम्।

H.P.J.003/048

गोमांसशब्दार्थमाह-गोशब्देनेति।

H.P.J.003/048

गोशब्देन गो इत्याकारकेण शब्देन गोपदेनेत्यर्थः।

गोघ्न

B.Y.Y.004/061

गोघ्नः पितृघ्नो मातृघ्नो भ्रूणहा गुरुतल्पगः।

B.Y.Y.008/038

सुवर्णस्तेयि चौरश्च गोघ्नो विस्रम्भघातकः।

गोत्र

B.Y.Y.007/070

आसीनस्तु स्वधाकारैर्गोत्रेण तु समाहितः।

गोदुग्ध

H.P.J.001/063

... स्निग्धं सघृतं गव्यं गोदुग्धघृतादियुक्तं...।

गोधूम

H.P.J.001/062

अथ योगिपथ्यमाह-गोधूमेत्यादिना।

H.P.J.001/062

गोधूमाश्च शालयश्च यवाश्च षाष्टिकाः षष्ट्या...।

गोपद

H.P.J.003/048

गोशब्देन गोइत्याकारकेण शब्देन गोपदेनेत्यर्थः।

गोपनीय

H.P.J.003/009

प्रयत्नेन प्रकृष्टेन यत्नेन गोपनीयं गोपनार्हम्।

गोपीचन्द

H.P.J.001/004

...जालन्धरनाथभर्तृहरिगोपीचन्दप्रभृतयो ग्राह्याः।

गोपुरीष

H.P.J.001/013

सम्यक् समीचीनतया गोमयेन गोपुरीषेण सान्द्रं...।

H.P.J.003/092

गोः पुरीषाणि गोमयनि दग्धानि च तानि गोमयनि च...।

गोप्यत्व

H.P.J.001/011

अथाखिलविद्यापेक्षया हठविद्याया अतिगोप्यत्व...।

H.P.J.003/030

महामुद्रादीनां तिसृणामतिगोप्यत्वमाह-एतदिति।

गोमय

B.Y.Y.007/003

मृद्गोमयतिलान् दर्भान् पुष्पाणि सुरभीणि च।

B.Y.Y.007/004

त्रिधा कृत्वा मृदं तां तु गोमयं च विचक्षण:।

B.Y.Y.007/016

गोमयेन तु य: स्नायादापादतलमस्तकम्।

B.Y.Y.007/017

आचम्य गोमयेनातो मानस्तोक्या समालभेत्।

H.P.J.001/013

सम्यक् समीचीनतया गोमयेन गोपुरीषेण सान्द्रं...।

H.P.J.003/092

गो: पुरीषाणि गोमयनि दग्धानि च तानि गोमयनि च...।

H.P.J.003/092

...तेषु सम्भव उत्पत्तिर्यस्य तद्दग्धगोमयसम्भवं...।

Y.S.108

सुष्ठु लिप्तं गोमयेन सुधया वा प्रयत्नत:।

गोमांस

H.P.J.003/047

गोमांसं पारिभाषिकं वक्ष्यमाणं यो भक्षयेन्नित्यं...।

H.P.J.003/047

इतरे वक्ष्यमाणगोमांसभक्षणामरवारुणीपानरहिता...।

H.P.J.003/048

गोमांसशब्दार्थमाह-गोशब्देनेति। गोमांसभक्षणम्।

H.P.J.003/048

...गोमांसभक्षणशब्दवाच्यं तत्तु तादृशं...।

H.P.J.003/048

...गोमांसभक्षणं तु महापातकानां स्वर्णस्तेयादीनां...।

गोमुख

H.P.J.001/020

गोमुखस्याकृति...गोमुखसंज्ञकमासनं भवेत्।

V.S.001/067

स्वस्तिकं गोमुखं पद्मं वीरं सिंहासनं तथा।

V.S.001/070

दक्षिणेऽपि तथा सव्यं गोमुखं तत् प्रचक्षते।

गोमुखासन

H.P.J.001/020

गोमुखासनमाह- सव्य इति।

गोरक्ष

H.P.J.001/004

योगी योगवान् तत्प्रसादत: गोरक्षप्रसादाज्ज्ञानीत...।

H.P.J.001/004

मत्स्येन्द्रश्च गोरक्षश्च तौ...मत्स्येन्द्रगोरक्षाद्या:।

H.P.J.001/054

...गोरक्षेण प्रायशोऽभ्यस्तत्वाद् गोरक्षासनमिति वदन्ति।

H.P.J.001/054

गोरक्षेति । सिद्धाश्च ते योगिनश्च ते सिद्धयोगिन:...।

H.P.J.002/012

घूर्णिश्चित्तान्दोलनम्। गोरक्षोऽपि-...।

H.P.J.002/012

न च पूर्वोदाहृतलिङ्गपुराणगोरक्षवाक्यविरोध:...।

H.P.J.002/012

...दत्तात्रेयवचनाच्च। लिङ्गपुराणगोरक्षादिवाक्येषु...।

H.P.J.002/012

गोरक्षादिभिपरप्येवमेवोक्तम्।

H.P.J.003/076

...सिद्धिजनकं योगिनो गोरक्षाद्या विदुर्जानन्ति।

H.P.J.004/054

'प्रबुद्धा वह्नियोगेन मनसा मरुता सह' इति गोरक्षोक्ते:।

गोरक्षनाथ

H.P.J.001/001

तथा चोक्तं गोरक्षनाथेन सिद्धसिद्धान्तपद्धतौ...।

H.P.J.001/005

मीनो मीननाथ:, गोरक्षो गोरक्षनाथ:...।

H.P.J.001/033

तदुक्तं गोरक्षनाथेन-...।

H.P.J.002/071

प्राणायामलक्षणमुक्तं गोरक्षनाथेन...।

H.P.J.003/077

तदुक्तं गोरक्षनाथेन।

H.P.J.004/065

गोरक्षनाथेन प्रोक्तमित्यनेन महदुक्तत्वादुपादेयत्वं...।

गोरक्षवचन
H.P.J.001/061
तत्र प्रमाणं गोरक्षवचनमवतारयति-तथाहीति।

गोरक्षशतक
H.P.J.003/113
तथा चोक्तं गोरक्षशतके-...।
H.P.J.004/027
तदुक्तं गोरक्षकशतके-...।

गोरक्षसिद्धान्त
H.P.J.001/001
इदीनींतनानां सुबोधार्थ...गोरक्षसिद्धान्तहार्दम्।
H.P.J.003/073
...धारणायाः फलविशेषस्तु गोरक्षसिद्धान्तादवगन्तव्यः।

गोरक्षाभिमत
H.P.J.004/066
...गोरक्षाभिमतत्वादस्मदभिमतत्वाच्च...।

गोरक्षासन
H.P.J.001/054
...इदं भद्रासनं गोरक्षासनमित्याहुः।
H.P.J.001/054
...गोरक्षेण प्रायशोऽभ्यस्तत्वाद् गोरक्षासनमिति वदन्ति।

गोरज
B.Y.Y.007/164
आग्रेयं भस्मना स्नानं वायव्यं गोरजः स्मृतम् ।

गौरव
H.P.J.001/017
गौरवरूपतमोधर्मनाशकत्वमप्येतेनोक्तम्।
H.P.J.002/028
...परितापविक्षेपशोकमोहगौरवावरणदैन्यादि...।

गौरी
Y.S.034
श्रीकण्ठपर्वते गौर्या सह प्रमथनायकान्।

गौरीश्वरसंवाद
H.P.J.004/015
अत्र च योगबीजे गौरीश्वरसंवादो महानस्ति...।

ग्रन्थ
H.P.J.001/002
...नमस्कारात्मकं मङ्गलमाचरन्नस्य ग्रन्थस्य...।
H.P.J.001/002
ग्रन्थस्य कैवल्यस्य च प्रयोज्यप्रयोजकभावः सम्बन्धः।
H.P.J.001/003
...हठयोगादेव राजयोगसिद्धिं वदन् ग्रन्थं...।

ग्रन्थविषय
H.P.J.001/002
...राजयोगफल...हठयोगोऽस्य ग्रन्थस्य विषयः।
H.P.J.001/002
ग्रन्थविषययोः प्रतिपाद्यप्रतिपादकभावः सम्बन्धः।

ग्रन्थाभिधेय
H.P.J.001/002
ग्रन्थाभिधेयस्य सफलयोगस्य कैवल्यस्य च...।

ग्रन्थि
H.P.J.004/076
...रुद्रग्रन्थिं भित्त्वा, आज्ञाचक्रे...शर्वस्येश्वरस्य...।
B.Y.Y.007/139
अभावादक्षमालायाः कुशग्रन्थ्याऽथ पाणिना ।
H.P.J.001/053
गुल्फौ पादग्रन्थी क्षिपेत्।
H.P.J.002/029
सुस्निग्धं सुष्ठु स्निग्धं ग्रन्थ्यादिरहितं सूत्रम्।
H.P.J.002/067
...समुद्भूतं जातं यद् ग्रन्थीनां त्रयं ग्रन्थित्रयं...।
H.P.J.002/067
...ब्रह्मग्रन्थिविष्णुग्रन्थिरुद्रग्रन्थिरूपं...भेदजनकम्।
H.P.J.003/002
ग्रन्थयोऽपि च ब्रह्मग्रन्थिविष्णुग्रन्थिरुद्रग्रन्थयो...।
H.P.J.003/114
'तद्ग्रन्थी घुटिके गुल्फौ' इत्यमरः।

ग्रन्थिभेदन
H.P.J.004/073
ततो ब्रह्मग्रन्थिभेदनानन्तरं विष्णुग्रन्थेः कण्ठे...।

ग्रह

H.P.J.003/126

...ग्रहनक्षत्रादिभिर्विचित्रापि, मुद्रापक्षे रेखाभि र्विचित्रापि...।

V.S.005/029

ग्रहैः सार्धं प्रतिदिनं श्वासा द्वादशराशयः ।

Y.S.125

कुम्भकः सहितो नाम सर्वग्रहविवर्जितः।

ग्रहण

B.Y.Y.008/018

ग्रहणं धारणोत्सर्गं यथासंख्येन कारयेत् ।

H.P.J.002/030

दिव्यां सूक्ष्मपदार्थग्राहिणीं दृष्टिं प्रकर्षेण दातुं...।

H.P.J.004/006

सूत्रम् 'क्षीणवृत्तेरभिजातस्येव मणेर्ग्रहीतृग्रहणग्राह्येषु...।

ग्रहीतृ

H.P.J.004/006

सूत्रम् 'क्षीणवृत्तेरभिजातस्येव मणेर्ग्रहीतृग्रहणग्राह्येषु...।

ग्रहादिजनित

H.P.J.001/010

आधिदैविकं ग्रहादिजनितम्।

ग्रहोदय

V.S.005/033

राशिष्वेतेषु देहेऽस्मिन् विज्ञातव्यं ग्रहोदयात् ।

V.S.005/042

एवं राशिस्थभूतेषु ग्रहोदयवशाद् बुधः ।

ग्रास

V.S.001/050

अष्टौ ग्रासा मुनेरुक्ताः षोडशारण्यवासिनाम् ।

ग्राह्य

H.P.J.004/006

सूत्रम् 'क्षीणवृत्तेरभिजातस्येव मणेर्ग्रहीतृग्रहणग्राह्येषु...।

ग्रीवा

B.Y.Y.007/140

न कम्पयेच्छिरोग्रीवं दन्तान्नैव प्रकाशयेत् ।

H.P.J.001/024

...बाहुभ्यां कन्धरां ग्रीवां सम्बध्य कूर्मवदुत्तानो...।

H.P.J.002/060

ग्रीवा च उदरं च ग्रीवोदरम्।

H.P.J.002/060

समं ग्रीवोदरं यस्य स समग्रीवोदरः...।

H.P.J.003/073

हृद् ग्रीवा कण्ठदेशश्च लम्भिका नासिका तथा।

V.S.002/061

समग्रीवशिरःकायः संवृतास्यः सुनिश्चलः ।

V.S.003/044

समग्रीवशिरः स्कन्धः समपृष्ठः समोदरः ।

ग्रीवोदर

H.P.J.002/060

ग्रीवा च उदरं च ग्रीवोदरम्।

H.P.J.002/060

समं ग्रीवोदरं यस्य स समग्रीवोदरः...।

घट

B.Y.Y.009/166

संर(ल) क्षयन्ति कुहरे नीडान्तःस्थे घटोपमम् ।

H.P.J.002/023

घटस्य शरीरस्य शोधनं मलापनयनं करोतीति...।

H.P.J.004/050

...व्योम्न्याकाशे घटवत् तिष्ठति।

H.P.J.004/050

यथाकाशे घटो बहिरन्तश्चाकाशपूर्णो भवति तथा...।

H.P.J.004/056

अम्बरे आकाशे कुम्भो घटो यथान्तर्बहिःशून्यस्तद्वदन्तः...।

H.P.J.004/056

अर्णवे समुद्रं कुम्भो घटो यथा सर्वतो जलपूर्णो...।

H.P.J.004/072

मिलित्वा घटते यस्मात् तस्मात् स घट उच्यते।

V.S.005/007

भोग्यमाभ्यन्तरं बाह्यं सुखादि च घटादि च ।

Y.S.020

आरम्भश्च घटश्चैव तथा परिचयः स्मृतः।

Y.S.179

अन्योन्यस्याविरोधेन एकतां घटतो यदा।

घटशोधनकारक

H.P.J.002/023

...घटशोधनकारक...कर्मणां षट्कं धौत्यादिकं...।

घटावस्था

H.P.J.004/069

आरम्भावस्था घटावस्था परिचयावस्था निष्पत्त्यवस्था...।

H.P.J.004/072

घटावस्थामाह-द्वितीयायामिति ।

H.P.J.004/072

द्वितीयायां घटावस्थायां वायुः प्राणः घटीकृत्य आत्मना...।

Y.S.177

ततो भवेद् घटावस्था पवनाभ्यासिनः सदा।

Y.S.209

एवं भवेद् घटावस्था सदाभ्यासस्य योगिनः।

घटिका

H.P.J.002/012

यदा पञ्चघटिकापर्यन्तं तिष्ठति तदा धारणा।

H.P.J.002/012

यदा षष्टिघटिकापर्यन्तं तिष्ठति तदा ध्यानम्।

H.P.J.003/117

मुहूर्तयोर्द्वयं युग्मं घटिकाचतुष्टयात्मकं तत्पर्यन्तं...।

H.P.J.004/017

...सार्धे घटिकाद्वयं चन्द्रो वहति।

H.P.J.004/017

सार्धं घटिकाद्वयं सूर्यो वहति...।

H.P.J.004/017

पञ्चघटिकामध्ये रात्रिंदिवात्मकः कालो भवति।

H.P.J.004/027

प्राणं तत्र विलाप्य पञ्चघटिकं चित्तान्वितं...।

V.S.004/010

धारयेत् पञ्च घटिकाः पृथिवीजयमाप्नुयात् ।

V.S.004/011

धारयेत् पञ्चघटिकाः सर्वरोगैः प्रमुच्यते ।

V.S.004/013

धारयेत् पञ्चघटिका वायुवद्व्योमगो भवेत् ।

V.S.004/014

धारयेत् पञ्चघटिका जीवन्मुक्तो भविष्यति ।

V.S.005/027

षष्टिश्वासो भवेत् प्राणः षट्प्राणा घटिका भवेत् ।

V.S.005/027

घटिकाः पञ्च राशिः स्याद्राशिद्वादशकं दिनम् ।

Y.S.223

नाभेरधो गुदस्योर्ध्वं घटिकाः पञ्च धारयेत्।

Y.S.233

धारयेत्पञ्च घटिकाः वायुं सैषा हि वायवी ।

Y.S.243

समभ्यसेत्तदा ध्यानं घटिकाः षष्ठिमेव च।

घटिकात्रय

H.P.J.002/011

प्रातररुणोदयमारभ्य...घटिकात्रयपर्यन्ते प्रातःकाले...।

घटिकामात्र

H.P.J.003/038

...घटिकामात्रमपि खेचरी मुद्रा तिष्ठति चेत् तर्हि योगी विषैः...।

घण्टा

H.P.J.004/001

कांस्यघण्टानिर्ह्लादवदनुरणनं नादः।

H.P.J.004/085

घण्टाकाहलौ वाद्यविशेषौ...घण्टाकाहलजाः ।

H.P.J.004/099

घण्टा आदिर्येषां शङ्खमर्दलझर्झरदुन्दुभिजीमूतादीनां...।

H.P.J.004/099

...घण्टादयस्तेषां नादास्तेषु सक्तः।

घण्टाद्वय

Y.S.180

तदा घण्टाद्वयावस्था प्रसिद्धा योगिनां स्मृता।

घण्टानाद

H.P.J.004/067

घण्टानादानुकारी तदनु च जलधिध्वानधीरो गभीरो...।

घण्टानिनाद

B.Y.Y.002/007

तैलधारावदच्छिन्नं दीर्घघण्टानिनादवत् ।

B.Y.Y.006/024

बद्धमेतं सुषुम्णायां दीर्घघण्टानिनादवत् ।

घण्टाशब्द
B.Y.Y.009/008
घण्टाशब्दवदोंकारमुपासीत समाहितः ।

घण्टिका
H.P.J.003/121
...चन्द्राभः परिपूरितामृततनुः प्राग्घण्टिकायास्ततः।

घन
H.P.J.004/088
घनं महान्तं नादं मेघभेर्यादिकमुत्सृज्य त्यक्त्वा सूक्ष्मे...।
H.P.J.004/088
...किङ्किणीभ्रमरादिस्वने वा सूक्ष्ममुत्सृज्य घने वा नादे...।
H.P.J.004/088
...घनसूक्ष्मान्यतरनादग्रहणं...क्रीडन्तमपि क्षिप्तं...।
H.P.J.004/089
वा अथवा यत्रकुत्रापि नादे यस्मिन्कस्मिंश्चिद्धने सूक्ष्मे...।

घनप्रज्ञ
B.Y.Y.002/023
अन्तःप्रज्ञो बहिःप्रज्ञो घनप्रज्ञ उदाहृतः ।
B.Y.Y.002/088
बहिःप्रज्ञस्तथान्तश्च घनप्रज्ञः स्वयं विभुः ।
B.Y.Y.002/090
घनप्रज्ञस्तथा प्रोक्त एक एव त्रिधा भवेत् ।

घनीभाव
H.P.J.003/084
तस्यान्तर्गतस्य घनीभावे निर्गमनासम्भवात्।

घर्षण
H.P.J.003/035
...सिन्धुदेशोद्भवं लवणं पथ्या हरीतकी ताभ्यां प्रघर्षयेत्...।
H.P.J.003/035
...प्रकर्षेण घर्षयेच्छिन्नं शिराप्रदेशम्।
H.P.J.003/035
सप्तदिनपर्यन्तं छेदनं सैन्धवपथ्याभ्यां घर्षणं...।
H.P.J.003/036
...तावदेव सायंप्रातश्छेदनं घर्षणं च।
H.P.J.003/036
छेदनघर्षणे इति कर्माध्याहारः।

घुटिका
H.P.J.003/114
'तद्ग्रन्थी घुटिके गुल्फौ' इत्यमरः।

घृत
B.Y.Y.004/016
यथा मधु च पुष्पेभ्यो घृतान्मण्डं रसात् पयः ।
B.Y.Y.011/017
आमपात्रे यथा न्यस्तमापो मधु घृतं पयः ।
H.P.J.001/060
...रूक्षं घृतादिहीनम्, अतिशयितं लवणं...।
H.P.J.001/062
क्षीरं दुग्धमाज्यं घृतं खण्डः शर्करा...।
H.P.J.001/063
... स्निग्धं सघृतं गव्यं गोदुग्धघृतादियुक्तं...।
H.P.J.002/014
क्षीरं दुग्धमाज्यं घृतं तद्युक्तं भोजनं क्षीराज्यभोजनम्।
H.P.J.003/050
मधु क्षौद्रमाज्यं घृतं ताभ्यां तुल्या समा।
Y.S.142
घृतं क्षीरं च मिष्ठान्नं मिताहारश्च शस्यते।

घोर
B.Y.Y.002/024
शान्तो घोरस्तथा मूढस्त्रिरवस्थ इति स्मृतः ।
B.Y.Y.002/097
शान्तं घोरं तथा मूढं त्रिरवस्थानमेव तु ।
H.P.J.001/013
श्मशानं च महाघोरं नरकांश्च लिखेत् क्वचित्।
H.P.J.003/016
घोरमिति दुर्जरं भुक्तमन्नं विषं क्ष्वेडमपि ...।

घोर (अवस्था)
H.P.J.004/002
...शान्तघोरमूढावस्थानिवृत्तौ...।

घोष
B.Y.Y.009/013
न घोषं नैव चाघौषं दन्तौष्ठ्यं नैव तालुजम् ।
H.P.J.002/068
वेगात् तरसा घोषं सशब्दं...भृङ्गस्य भ्रमरस्य नाद...।

H.P.J.004/106

शङ्खो जलजो दुन्दुभिर्वाद्यविशेषस्तयोर्नादं घोषं कदाचन...।

घ्राण

H.P.J.002/028

...श्रोत्रत्वक्चक्षुर्जिह्वाघ्राणानि पञ्च ज्ञानेन्द्रियाणि...।

H.P.J.002/054

घ्राणेनैव नासिकयैवेत्यनेनोभाभ्यां नासापुटाभ्यां रेचकः...।

H.P.J.002/057

घ्राणस्य रन्ध्रे ताभ्यां नासापुटविवराभ्यां शनकैः...।

H.P.J.002/060

...यत्नेन प्रयत्नेन घ्राणेन घ्राणस्यैकतरेण रन्ध्रेण प्राणं...।

H.P.J.003/097

नस्यं कुर्वन् श्वासेनामर्या घ्राणान्तर्ग्रहणं कुर्वन्...।

H.P.J.004/068

... घ्राणशब्देन घ्राणपुटे मुखमास्यम्।

V.S.002/046

घ्राणे गलेऽक्षिदेशे च स्थानेष्वेतेषु तिष्ठति ।

घ्राणपुट

H.P.J.004/068

... घ्राणशब्देन घ्राणपुटे मुखमास्यम्।

चक्र

H.P.J.002/005

...काले मलैराकुलं...नाडीनां चक्रं समूहः...।

H.P.J.002/038

यः परिचयोऽभ्यासस्तेन वश्यं स्वाधीनं नाडीनां चक्रं...।

H.P.J.002/041

...प्राणायामैर्नाडीचक्रे नाडीनां चक्रं समूहस्तस्मिन्...।

H.P.J.002/055

योगिनीनां चक्रं योगिनीचक्रं योगिनीसमूहः।

H.P.J.003/037

...तद्व्योमचक्रमित्युच्यते, व्योमचक्रशब्देनोच्यते।

H.P.J.003/073

इदं कण्ठस्थाने स्थितं विशुद्धाख्यं चक्रं मध्यचक्रं...।

H.P.J.004/024

यस्मिन् चक्रे मरुद् वायुः प्रवर्तते तत्र तस्मिन् चक्रे...।

H.P.J.004/024

यतो यस्मिन् चक्रे मनः प्रवर्तते तत्र तस्मिन् चक्रे...।

H.P.J.004/036

अन्तः आधारादिब्रह्मरन्ध्रान्तेषु चक्रेषु मध्ये...।

H.P.J.004/036

...स्वाभिमते चक्रे लक्ष्यमन्तःकरणवृत्तिः।

H.P.J.004/045

व्योम्नां खानां चक्रे समुदाये।

H.P.J.004/070

ब्रह्मग्रन्थेरनाहतचक्रे वर्तमानाया भेदः...।

H.P.J.004/072

...जालन्धरबन्धे-'मध्यचक्रमिदं ज्ञेयं षोडशाधारबन्धनम्'।

H.P.J.004/072

...सहापानं नादबिन्दू चैकीकृत्य मध्यगो मध्यचक्रगतः...।

H.P.J.004/072

...कण्ठस्थाने मध्यचक्रम्।

H.P.J.004/076

...रुद्रग्रन्थिं भित्त्वा, आज्ञाचक्रे...शर्वस्येश्वरस्य...।

V.S.002/012

तन्मध्यं नाभिरित्युक्तं तस्माच्चक्रसमुद्भवः ।

V.S.002/013

द्वादशारयुतं चक्रं देहस्तेन प्रतिष्ठितः ।

V.S.002/013

चक्रेऽस्मिन् भ्रमते जीवः पुण्यपापप्रचोदितः ।

V.S.002/014

जीवस्य मूलचक्रेऽस्मिन्नधः प्राणश्चरत्यसौ ।

V.S.002/019

तिष्ठन्ति परितः सर्वाश्चक्रेऽस्मिन्नाडिसंज्ञके ।

V.S.006/054

चतुर्भुजमुदाराङ्गं शङ्खचक्रगदाधरम् ।

चक्रधारिणी

V.S.003/006

गरुत्मद्वाहिनी चापि देवताचक्रधारिणी ।

चक्रपाणिन्

B.Y.Y.007/096

तत् सर्वं प्रणवेनैव कर्तव्यं चक्रपाणिनः ।

चक्षु

B.Y.Y.005/010

श्रोत्रे चक्षुर्भ्रुवोर्मध्ये ललाटे पूर्वके मुखे ।

B.Y.Y.007/052
प्रक्षिप्योद्वयमुदुत्यं चित्रं तच्चक्षुरित्यपि ।
B.Y.Y.010/005
तच्चक्षुर्देव इति च जपं कुर्यात्तु वै ऋचा ।
B.Y.Y.012/041
वेदमेव समभ्यस्येद्वेदश्चक्षुः सनातनम् ।
H.P.J.002/028
...श्रोत्रत्वक्चक्षुर्जिह्वाघ्राणानि पञ्च ज्ञानेन्द्रियाणि...।
H.P.J.004/036
बहिर्देहाद् बहिःप्रदेशे दृष्टिः चक्षुःसम्बन्धः।
H.P.J.004/037
...दृष्ट्या बहिर्देहाद् बहिःप्रदेशे पश्यन्नपि चक्षुःसम्बन्धं...।
H.P.J.004/068
अङ्गुष्ठाभ्यामुभौ कर्णौ तर्जनीभ्यां च चक्षुषी।
H.P.J.004/091
चरतां चक्षुरादीनां विषयेषु यथाक्रमम् ।
V.S.003/037
अङ्गुष्ठाभ्यामुभे श्रोत्रे तर्जनिभ्यां च चक्षुषी ।
Y.S.188
यद्यत्पश्यति चक्षुर्भ्यां तत्तदात्मनि भावयेत्।

चक्षुष्

H.P.J.003/025
रूपं सौंदर्यं चक्षुः- प्रियो गुणः, लावण्यं कान्तिविशेषः।
H.P.J.004/015
...घटादौ चक्षुःसंनिकर्षेणान्तःकरणवृत्तिदशायां...।

चञ्चल

H.P.J.004/088
रजसात्यन्तचञ्चलं मनोऽन्यत्र विषयान्तरे न चाल्येन्न...।
H.P.J.004/114
बिन्दुश्चलति यस्याङ्गे चित्तं तस्यैव चञ्चलम्।

चञ्चलत्व

H.P.J.004/026
...स्वभावाच्चञ्चलत्वं चाञ्चल्यमस्ति।

चञ्चु

H.P.J.002/057
जिह्वया ओष्ठयोर्बहिर्निर्गतया विहङ्गमाधरचञ्चु...।

चतुरङ्गुल

H.P.J.001/035
...हनुहृदययोश्चतुरङ्गुलमन्तरं यथा भवति...।
H.P.J.003/070
...चतुरङ्गुलान्तरितप्रदेशे चुबुकं हनुं...।
H.P.J.003/070
...कण्ठाकुञ्चन...चतुरङ्गुलान्तरितहृदयसमीपेऽधोनमन ...।
H.P.J.003/113
चतुरङ्गुलविस्तारमायामं च तथाविधम्।
H.P.J.003/113
चतुर्णामङ्गुलानां समाहारश्चतुरङ्गुलं चतुरङ्गुलप्रमाण...।
H.P.J.003/113
चतुरङ्गुलं दीर्घं च मृदुलं कोमलं धवलं शुभ्रं वेष्टितं...।

चतुरशीति

H.P.J.001/033
...चतुरशीत्यासनानि तेभ्य आदाय गृहीत्वा,...।

चतुरशीतिलक्ष

H.P.J.001/033
...कथितानि चकाराच्चतुरशीतिलक्षाणि च।
H.P.J.001/033
चतुरशीतिलक्षाणि एकैकं समुदाहृतम्।
H.P.J.001/033
...शिवोक्तचतुरशीतिलक्षासनानां मध्ये प्रशस्तानि...।

चतुष्क

H.P.J.001/034
तदेव चतुष्कं नाम्ना निर्दिशति-सिद्धमिति।

चतुष्पद

B.Y.Y.004/014
ब्राह्मणो द्विपदानां च गावश्चैव चतुष्पदं (दाम्) ।
H.P.J.003/113
चतुष्पदां तिरश्चां च द्विजानां तुन्दमध्यगम्।
V.S.002/008
त्रिकोणं मनुजानां च चतुरस्त्रं चतुष्पदाम् ।

चतुरस्त्र

V.S.002/008
त्रिकोणं मनुजानां च चतुरस्त्रं चतुष्पदाम् ।

चतुरानन
V.S.001/014
पद्मासने सुखासीनं चतुराननमव्ययम् ।

चतुर्थ
V.S.002/063
सप्तमस्य तु वर्गस्य चतुर्थ बिन्दुसंयुतम् ।

चतुर्थावस्था
H.P.J.004/048
...जाग्रत्स्वप्नसुषुप्तिभ्यश्चतुर्थावस्थाख्यं ज्ञातव्यम्।

चतुर्थांशवर्जित
H.P.J.003/121
...मितं चतुर्थांशवर्जितमश्नातीति तस्य कुण्डल्यभ्यासः...।

चतुर्दशाङ्गुल
H.P.J.003/086
...मेण्ढ्रप्रवेशयोभ्यां चतुर्दशाङ्गुलमात्रां शलाकां...।

चतुर्दशाङ्गुलमात्रा
H.P.J.003/086
...चतुर्दशाङ्गुलमात्रां द्व्यङ्गुलमात्रावक्रामूर्ध्वमुखां...।

चतुर्भुज
B.Y.Y.008/023
चतुर्भुजं महात्मानं पूरकेणैव चिन्तयेत् ।
V.S.004/027
चतुर्भुजमुदाराङ्गं शङ्खचक्रगदाधरम् ।
V.S.006/054
चतुर्भुजमुदाराङ्गं शङ्खचक्रगदाधरम् ।

चतुर्मुख
V.S.001/016
देव-देव जगन्नाथ चतुर्मुख वरानन ।

चतुर्वक्त्र
B.Y.Y.008/024
ब्रह्माणं रक्तगौराङ्गं चतुर्वक्त्रं पितामहम् ।

चतुर्वर्ग
B.Y.Y.002/001
प्रणवाद्याः स्मृता मन्त्राश्चतुर्वर्गफलप्रदाः ।

चतुर्वार
H.P.J.002/011
...शनैरशीतिपर्यन्तमशीतिसङ्ख्यावधि चतुर्वारं...।
H.P.J.002/011
चतुर्वारं कृताश्चेद् दिनेदिने...प्राणायामा भवन्ति।

चतुर्वेद
B.Y.Y.004/077
नायन्त्रितश्चतुर्वेदः सर्वाशी सर्वविक्रयी ।
B.Y.Y.011/021
नायन्त्रितश्चतुर्वेदः सर्वाशी सर्वविक्रयी ।

चतुर्वेदफल
B.Y.Y.004/046
शताक्षरा(रां) समावर्त्य चतुर्वेदफलं लभेत् ।

चतुर्हस्तमात्र
H.P.J.001/012
धनुषः प्रमाणं धनुःप्रमाणं चतुर्हस्तमात्रं,...।
H.P.J.001/012
यत्रासनं ततश्चतुर्हस्तमात्रे शिलाग्निजलानि...।

चन्दन
H.P.J.004/111
...सुखं सुखसाधनं सुरभिचन्दनाद्यनुलेपनादिकं न।

चन्द्र
B.Y.Y.009/130
सूर्यं भित्वा यथा चन्द्रश्चन्द्रमाश्च तथामृतम्।
H.P.J.001/001
...हश्च ठश्च हठौ सूर्यचन्द्रौ तयोर्योगो हठयोगः...।
H.P.J.001/001
...एतेन हठशब्दवाच्ययोः सूर्यचन्द्राख्ययोः...।
H.P.J.001/001
हकारः कीर्तितः सूर्यष्ठकारश्चन्द्र उच्यते।
H.P.J.001/001
सूर्याचन्द्रमसोर्योगाद्धठयोगो निगद्यते।
H.P.J.001/027
...कुण्डलिन्या आधारशक्तेः प्रबोधं निद्राभावं...चन्द्र...।
H.P.J.002/007
...चन्द्रेण चन्द्रनाड्येडया पूरयेत्।

H.P.J.002/008
...बन्धपूर्वकं कुम्भकं पुनर्भूयश्चन्द्रेणेडया रेचयेत्।
H.P.J.002/009
येन चन्द्रेण सूर्येण वा त्यजेत् रेचयेत्...पूरयित्वा।
H.P.J.002/010
...विधिना प्रकारेण सदा नित्यमभ्यासं चन्द्रेणापूर्य...।
H.P.J.002/010
...कुम्भयित्वा सूर्येण रेचयेत्, सूर्येणापूर्य...चन्द्रेण...।
H.P.J.002/050
सूर्येणापूर्य कुम्भयित्वा चन्द्रेण रेचनमिति...।
H.P.J.003/015
चन्द्रेण चन्द्रनाड्योपलक्षितमङ्गं चन्द्राङ्गं...वामाङ्गे।
H.P.J.003/049
यः सारः चन्द्राद् भ्रुवोरन्तर्वामभागस्थात् सोमात्...।
H.P.J.003/052
...मुखमग्रमस्ति चन्द्रात् सोमाद्...।
H.P.J.003/077
...दिव्यरूपिणश्चन्द्रात् सोमात् तालुमूलस्थाद्...।
H.P.J.003/077
वर्षत्यधोमुखश्चन्द्रो ग्रसत्यूर्ध्वमुखो रविः।
H.P.J.003/079
ऊर्ध्वाधःस्थितयोश्चन्द्रसूर्ययोरधऊर्ध्वकरणेनान्वर्था...।
H.P.J.003/081
ऊर्ध्वाधःस्थितयोश्चन्द्रसूर्ययोरधऊर्ध्वकरणक्रियामाह।
H.P.J.003/098
...चन्द्रस्येयं चान्द्री तां चान्द्रीं सुधां विभूत्या भस्मना...।
H.P.J.003/100
बिन्दुश्चन्द्रमयः प्रोक्तो रजः सूर्यमयं तथा।
H.P.J.003/126
राजा चन्द्रः।
H.P.J.004/017
...सार्धं घटिकाद्वयं चन्द्रो वहति।
H.P.J.004/017
यदा चन्द्रो वहति तदा रात्रिरुच्यते।
H.P.J.004/041
...निश्चलत्वं तेन चन्द्रार्कौ चन्द्रसूर्यावपि लीनतां...।
H.P.J.004/042
दिवारात्रिनिरोधतः सूर्यचन्द्रौ निरुध्य।
H.P.J.004/042
रात्रौ चन्द्रसञ्चार च नैव पूजयेन्नैव भावयेत्।
H.P.J.004/042
चन्द्रसूर्यसञ्चारे चित्तस्थैर्याभावात्।
H.P.J.004/042
सूर्यचन्द्रयोर्निरोधे कृते सुषुम्नान्तर्गते प्राणे मनःस्थैर्यात्।
H.P.J.004/046
सोमाच्चन्द्राद् यत्र यस्यां खेचर्यां धारा...।
H.P.J.004/048
यद्वा सूर्यचन्द्रयोर्निरोधादायुःक्षयकारकः कालः...।
H.P.J.004/064
...चन्द्राद् भ्रूमध्यस्थाज्जन्म यस्यास्तस्यै सुधायै...।
V.S.002/028
इडायां पिङ्गलयां च चरतश्चन्द्रभास्करौ ।
V.S.002/029
चन्द्रस्तामस इत्युक्तः सूर्यो राजस उच्यते ।
V.S.004/028
श्रीवत्सवक्षसं विष्णुं पूर्णचन्द्रनिभाननम्।
V.S.005/022
वायुश्चरति देहेस्मिंश्चन्द्रभास्करभागयोः।
V.S.005/023
तयोः कालवशान्नित्यं चरतश्चन्द्रभास्करौ।
V.S.005/038
भूम्यां बुधो रविज्ञेयौ जले चन्द्रशनैश्चरौ।
V.S.005/040
गुरुर्बुधो भृगुश्चन्द्र सव्ये सौम्याः शुभावहाः।
Y.S.294
ऊर्ध्वं भानुरधश्चन्द्रः तद्यथा शृणु साङ्कृते।
Y.T.007
सन्तापिताच्चन्द्रमसः पतन्तीं...।

चन्द्रकलामृत

H.P.J.003/045
...चन्द्रकलामृतपूर्णं तस्य तक्षकेण सर्पविशेषेणापि...।
H.P.J.003/046
तथा सोमकलापूर्णं चन्द्रकलामृतपूर्णं देह शरीरं...।

चन्द्रनाडी

H.P.J.002/065
...चन्द्रनाड्यानिलं वायुं रेचयेत्।

चन्द्रमस्

B.Y.Y.009/018

यच्चन्द्रमसि यच्चाग्नौ तत्तेजो विद्धि मामकम् ।

B.Y.Y.009/129

अग्निमध्ये रविस्थानं रविमध्ये च चन्द्रमाः ।

H.P.J.002/010

...सूर्यश्च चन्द्रमाश्च सूर्याचन्द्रमसौ तयोः।

H.P.J.002/049

अतएव सूर्याचन्द्रमसोरभ्यासे 'धारयित्वा यथाशक्ति'...।

H.P.J.003/008

यथा भूमिस्थ एवाङ्गुल्यग्रेण स्पृशति चन्द्रमसम्।

H.P.J.003/077

अमृतात्मा स्थितो नित्यं तालुमूले च चन्द्रमाः।

H.P.J.004/017

प्राणलये कालजयो भवतीत्याह-सूर्याचन्द्रमसाविति।

H.P.J.004/017

सूर्यश्च चन्द्रमाश्च सूर्याचन्द्रमसौ।

H.P.J.004/017

सुषुम्ना सरस्वती कालस्य सूर्याचन्द्रमोभ्यां कृतस्य...।

H.P.J.004/045

सूर्याचन्द्रमसोरिति।

H.P.J.004/045

सूर्याचन्द्रमसोरिडापिङ्गलयोर्मध्ये निरालम्बं...।

V.S.002/028

इडायां चन्द्रमा ज्ञेयः पिङ्गलायां रविः स्मृतः।

चन्द्रलेखा

H.P.J.001/041

सा कलेवाह्लादकत्वाच्चन्द्रलेखेव...।

चन्द्रसार

H.P.J.003/052

...चन्द्रसारक्षरणेन नराणां मनुष्याणां मृत्युर्मरणं भवति।

H.P.J.003/052

सुकरणे बद्धे चन्द्रसारस्रवणाभावाद् मृत्युर्न...।

चन्द्राङ्ग

H.P.J.003/015

चन्द्रेण चन्द्रनाड्योपलक्षितमङ्गं चन्द्राङ्गं...वामाङ्गे।

H.P.J.003/015

महामुद्राभ्यासक्रममाह-चन्द्राङ्ग इति।

चन्द्राभ

H.P.J.003/121

...चन्द्राभः परिपूरितामृततनुः प्राग्घण्टिकायास्ततः।

चन्द्रामृत

H.P.J.003/044

सोमस्य लम्बिकोर्ध्वविवरगलितचन्द्रामृतस्य...।

चपल

H.P.J.004/097

...सर्पश्चपलत्वान्नादप्रियत्वाच्च भुजङ्गमेन रूपकं मनसः।

चर

B.Y.Y.003/016

भवन्ति चास्मिन् भूतानि स्थावराणि चराणि च ।

B.Y.Y.007/097

अर्चितं स्याज्जगदिदं तेन सर्वं चराचरम् ।

B.Y.Y.009/078

तदन्नेन बिभर्त्येकोऽमृतवृष्ट्या चराचरान् ।

V.S.005/031

चरस्थिरोभयात्मानो मेषाद्या राशयः क्रमात् ।

चरण

B.Y.Y.007/007

मृद्भिरद्भिश्च चरणौ प्रक्षाल्याचम्य वै शुचिः ।

B.Y.Y.007/010

कटिबस्त्यूरुजङ्घे च चरणौ च त्रिभिस्त्रिभिः ।

H.P.J.001/023

पद्मासनं तु ऊर्वोरुपरि उत्तानचरणस्थापनरूपं...।

H.P.J.001/035

अङ्घ्रिर्वामश्चरणस्तस्य मूलेन पार्ष्णिभागेन...।

H.P.J.001/044

...सव्यं चरणं तथा दक्षिणचरणवद् दक्षो...।

H.P.J.001/044

दक्षिणं करं...वामोरुस्थितदक्षिणचरणाङ्गुष्ठं...।

H.P.J.001/044

वामकरं पृष्ठतः...दक्षिणोरुस्थितवामचरणाङ्गुष्ठं...।

H.P.J.001/045

उत्तानौ ऊरुसंलग्नपृष्ठभागौ चरणौ पादौ प्रयत्नतः...।

H.P.J.002/042

मध्ये सुषुम्नामध्ये सञ्चारः सम्यक् चरणं गमनं...।

H.P.J.003/010
दक्षिणं सव्येतरं पदं चरणं प्रसारितं भूमि...।
H.P.J.003/019
वामस्य सव्यस्य पादस्य चरणस्य पार्ष्णिं...।
H.P.J.003/019
वामः सव्यो य ऊरुस्तस्योपरि दक्षिणं चरणं पादं...।
H.P.J.003/114
पादौ चरणौ दृढं गाढं धारयेत् गृह्णीयात्।
H.P.J.004/114
...ईश्वरचरणारविन्दविषयकैकान्तिकात्यन्तिकप्रेम...।
Y.S.068
उत्तानौ चरणौ कृत्वा ऊरूसंस्थौ प्रयत्नतः।
Y.T.001
वन्दे गुरूणां चरणारविन्दे।

चराचर

H.P.J.004/013
यस्य कालस्य वदने मुखे एतद् दृश्यमानं चराचरं...।
H.P.J.004/061
इदमुपलभ्यमानं यत्किञ्चिद् यत्किमपि चरं चाचरं...।
H.P.J.004/061
...ताभ्यां सह वर्तत इति सचराचरं यज्जगत्...।
H.P.J.004/062
ज्ञेयं ज्ञानविषयं यद्वस्तु सर्वं चराचरं यद् दृश्यं...।
V.S.001/014
चराचराणां स्रष्टारं ब्रह्माणं परमेश्वरम्।

चरात्मक

V.S.005/032
चरात्मकाश्च चत्वारो वामभागे वदन्ति ते।

चरु

B.Y.Y.007/145
चरवो ह्युपवासश्च भैक्ष्यं नक्तमयाचितम्।

चर्म

H.P.J.002/035
लोहकारस्य भस्त्रा अग्नेर्धमनसाधनीभूतं चर्म...।
H.P.J.002/062
...चर्म यथैव येन प्रकारेण वेगेन चाल्यते।

चर्मसङ्कोच

H.P.J.003/029
वली जरया देहे चर्मसङ्कोचः,...।
H.P.J.003/082
वलितं चर्मसङ्कोचः पलितं केशेषु शौक्ल्यं च।

चल

H.P.J.002/002
वाते चले सति चित्तं चलं भवेत्।
H.P.J.002/002
...प्राणायामप्रयोजनमाह-चले वात इति।
H.P.J.002/002
वाते चले सति चित्तं चलं भवेत्।
H.P.J.003/090
चित्ते चले चलत्वात्, चित्ते स्थिरे स्थिरत्वाच्चित्ताधीनम्।
H.P.J.004/042
'चले वाते चलं चित्तम्' इत्युक्तत्वात्।
H.P.J.004/114
चलत्येष यदा वायुस्तदा बिन्दुश्चलः स्मृतः।

चाक्षुष

H.P.J.004/015
...चाक्षुषघटादिप्रत्यक्षवदित्यनुमानस्य प्रमाणत्वात्।
H.P.J.001/062
सर्वशाकमचाक्षुष्यं चाक्षुष्यं शाकपञ्चकम्।
B.Y.Y.005/011
गुह्ये चक्षुषि वक्त्रे च समीके हृदये तथा।
B.Y.Y.009/165
नीडमध्यगतं सूर्यं न च पश्यन्ति चक्षुषा।

चाञ्चल्य

H.P.J.001/015
लालस्य भावः लौल्यं चाञ्चल्यम्।
H.P.J.001/017
तदासनं स्थैर्यं देहस्य मनसश्चाञ्चल्यरूप...।
H.P.J.004/026
...स्वभावाच्चञ्चलत्वं चाञ्चल्यमस्ति।
H.P.J.004/083
...चित्तचाञ्चल्यं जित्वाऽभिभूय सुखी स्वानन्दी भवेत् ।
H.P.J.004/094
...चाञ्चल्यहरणे वागुरायते वागुरेवाचरति।

H.P.J.004/094
यथा वागुरा बन्धनेन सारङ्गस्य चाञ्चल्यं हरति तथा...।
H.P.J.004/094
...नादोऽन्तरङ्गस्य स्वशक्त्या चाञ्चल्यं हरतीत्यर्थः।

चान्द्रायण
H.P.J.004/114
उपवासपराकादिकृच्छ्रचान्द्रायणादिभिः।
V.S.001/054
विधिनोक्तेन मार्गेण कृच्छ्रचान्द्रायणादिना ।

चान्द्री
H.P.J.003/098
अभ्यासादमरोल्यभ्यासान्निःसृतां निर्गतां चान्द्रीं...।
H.P.J.003/098
...चन्द्रस्येयं चान्द्री तां चान्द्रीं सुधां विभूत्या भस्मना...।
H.P.J.003/098
भस्ममिश्रितां चान्द्रीमिति शेषः।

चार्वाक
Y.S.081
कापलिको वा चार्वाकः श्रद्धया सहितः सुधीः।

चालन
H.P.J.002/029
...तस्य पूर्ववच्चालनं कुर्यादिति।
H.P.J.002/063
रेचकपूरकयोर्निरन्तरावर्तनेन चालनस्यावधिमाह...।
H.P.J.003/033
चालनं हस्तयोरङ्गुष्ठतर्जनीभ्यां रसनां गृहीत्वा...।
H.P.J.003/117
...तदवधि निर्भयं निःशङ्कं चालनादसौ शक्तिः...।
H.P.J.003/122
कुण्डलीं चालयित्वा शक्तिचालनं कृत्वा।

चिच्चैतन्य
H.P.J.004/064
...मनोन्मन्यै तुर्यावस्थायै चिच्चैतन्यमात्मा स्वरूपं...।

चिच्छक्ति
H.P.J.004/064
...सर्वोत्तमा या शक्तिश्चिच्छक्तिः पुरुषरूपा तस्यै।

चिञ्चाफल
H.P.J.001/059
कटु कारवेल्ल इत्यादि अम्लं चिञ्चाफलादि...।
H.P.J.003/050
...आम्लं चिञ्चाफलादि, दुग्धं पयस्तैः सदृशी समाना।

चिति
V.S.003/062
चित्योर्मूले च जानू च मध्ये चोरुद्वयस्य च ।
V.S.003/066
जङ्घामध्याच्चितेर्मूलं यत्तदेकादशाङ्गुलम् ।
V.S.003/067
चितिमूलान्मुनिश्रेष्ठ जानुं सार्धाङ्गुलद्वयम् ।

चित्त
B.Y.Y.002/062
गूढव्रतस्य हि सदा विशुद्धबुद्धेः सुगूढचित्तस्य ।
B.Y.Y.009/003
बाह्यस्तु विषयाक्षेपचित्तविक्षेपवर्जितः ।
B.Y.Y.009/117
दीर्घं प्रणवमुच्चार्य चित्तं तत्र निवेश्य च ।
H.P.J.001/003
...व्युत्थितचित्तानां मन्त्रयोगादिभिः राजयोगासिद्धेः...।
H.P.J.001/005
...श्रुत्वा एकाग्रचित्तो निश्चलकायोऽवतस्थे।
H.P.J.001/016
विषयप्रवणं चित्तं निरोत्स्याम्येवेत्युद्यम उत्साहः।
H.P.J.001/032
...चित्तस्य विश्रान्तिर्विश्रामस्तस्याः कारकम्।
H.P.J.001/048
...चेतसि चित्ते ध्यायन् चिन्तयन्।
H.P.J.001/051
व्यात्तवक्त्रः...ललज्जिह्वमुखः सुसमाहितः एकाग्रचित्तः...।
H.P.J.002/002
वाते चले सति चित्तं चलं भवेत्।
H.P.J.002/002
निश्चले वाते निश्चले भवेत्, चित्तमित्यत्रापि सम्बध्यते।
H.P.J.002/002
वाते चित्ते च निश्चले योगी स्थाणुत्वं...।

H.P.J.002/028
...अन्तःकरणानि मनोबुद्धिचित्ताहङ्काररूपाणि...।
H.P.J.002/040
यावच्चित्तमन्तःकरणं निराकुलमविक्षिप्तं समाहितम्।
H.P.J.002/068
...योगीन्द्राणां चित्ते काचिदनिर्वाच्या आनन्दे लीला...।
H.P.J.002/077
...चित्तमन्तःकरणं निराश्रयं कुर्यात्।
H.P.J.003/003
...चित्तमालम्बनमाश्रयस्तस्मान्निर्गतं निरालम्बं निर्विषयं...।
H.P.J.003/039
... न निद्रा न क्षुधा न तृषा पिपासा न मूर्च्छा चित्तस्य...।
H.P.J.003/041
यस्माद्धेतोश्चित्तमन्तःकरणं खे भ्रुवोरन्तरवकाशे चरति...।
H.P.J.003/041
खे भ्रुवोरन्तर्व्योम्नि चरति गच्छति चित्तं जिह्वा च...।
H.P.J.003/090
चित्ते चले चलत्वात्, चित्ते स्थिरे स्थिरत्वाच्चित्ताधीनम्।
H.P.J.004/002
तत्र निरोध समाधिना चित्तस्य ससंस्काराशेषवृत्तिनिरोधे...।
H.P.J.004/002
...चित्तगुणानां प्रतिप्रसवः प्रतिसर्गः स्वकारणे लयः।
H.P.J.004/002
...चित्तादिभिरौपाधिकभावजननादम्लेन दुग्धस्येव...।
H.P.J.004/014
नाजितप्राणस्य न चाजितचित्तस्य सिद्ध्यन्तीति भावः।
H.P.J.004/014
...समाधिनिरूपणानन्तरं समाधिसिद्धौ तत्सिद्धि...-चित्त...।
H.P.J.004/014
...सतीति चित्तसमत्वे हेतुः।
H.P.J.004/014
चित्तेऽन्तःकरणे समत्वं ध्येयाकारवृत्तिप्रवाहवत्त्वम्...।
H.P.J.004/015
देहावसानसमये चित्ते यद्यद् विभावयेत्।
H.P.J.004/022
हेतुद्वयं तु चित्तस्येति।
H.P.J.004/022
चित्तस्य प्रवृत्तौ हेतुद्वयं कारणद्वयमस्ति ।
H.P.J.004/022
वासनाक्षये समीरणचित्ते क्षीणे भवतः।
H.P.J.004/022
समीरणे क्षीणे चित्तवासने क्षीणे भवतः।
H.P.J.004/022
चित्ते क्षीणे समीरणवासने क्षीणे भवतः।
H.P.J.004/022
द्वे बीजे राम चित्तस्य प्राणस्पन्दनवासने।
H.P.J.004/022
न क्षीणा वासना यावच्चित्तं तावन्न शाम्यति।
H.P.J.004/022
यावन्न चित्तोपशमो न तावत् तत्त्ववेदनम्।
H.P.J.004/024
...चित्तप्राणौ तुल्यक्रियौ...।
H.P.J.004/026
रसः पारदो बद्धश्चेन्मनश्चितं बद्धं भवति।
H.P.J.004/036
...उन्मेषः पक्ष्मसंयोगविश्लेषः ताभ्यां...रहिता चित्तस्य...।
H.P.J.004/037
...लीनौ चित्तपवनौ मनोमरुतौ यस्य स तथा योगी...।
H.P.J.004/042
'चले वाते चलं चित्तम्' इत्युक्तत्वात्।
H.P.J.004/047
...चित्तस्य ध्येयाकारावेशात् तुर्यावस्था भवतीत्यर्थः।
H.P.J.004/051
स्थैर्याधिष्ठानं ब्रह्मरन्ध्रं तत्र मनसा चित्तेन सह पवनः...।
H.P.J.004/067
एकधीरेकाग्रचित्तः...दक्षिणे कर्णेऽन्तस्थं सुषुम्नानाड्यां...।
H.P.J.004/077
...अवस्थायां चित्तमन्तःकरणमेकीभूतमेकविषयीभूतम्।
H.P.J.004/077
...तद्राजयोगाभिधानकं चित्तस्यैकाग्रतैव राजयोग इत्यर्थः।
H.P.J.004/080
नादजः नादाज्जातो लयश्चित्तविलयः सद्यः शीघ्रं प्रत्ययं...।
H.P.J.004/081
...समाधिश्चित्तैकाग्र्यं...नादानुसन्धानसमाधिभाजस्तेषाम्।
H.P.J.004/082
यं ध्वनिमनाहतनिःस्वनं शृणोत्याकर्णयति...ध्वनौ चित्तं...।
H.P.J.004/087
...चित्तं चिरं स्थिरीभवेदिति भावः ।
H.P.J.004/090
... तथा नादासक्तं नाद आसक्तं चित्तमन्तःकरणं...।

H.P.J.004/098
...यथा तथा नादे प्रवर्तिते चित्तं नादेन सह लीयते।
H.P.J.004/098
तथा वृत्तिक्षयाच्चित्तं स्वयोनावुपशाम्यति।
H.P.J.004/104
तत्त्वं चित्तं बीजं बीजवदुन्मन्यवस्थाङ्कुराकारेण...।
H.P.J.004/104
'परवैराग्यहेतुकः संस्कारविशेषश्चित्तस्यासम्प्रज्ञातः'...।
H.P.J.004/105
निरञ्जने निर्गुणे चैतन्ये निश्चितं ध्रुवं चित्तमारुतौ...।
H.P.J.004/110
यस्य योगिनश्चित्तमन्तःकरणं न सुप्तम्।
H.P.J.004/110
संस्कारशेषस्य चित्तस्य सत्त्वात्।
H.P.J.004/113
चित्तमित्थं वर्तमानं यत्नाद् योगी निवर्तयेत्।
H.P.J.004/114
यावत् तत्त्वं चित्तं ध्याने ध्येयचिन्तने सहजसदृशं...।
H.P.J.004/114
तदा बिन्दुश्च चित्तं च म्रियते वायुना सह।
H.P.J.004/114
यावत् प्रस्यन्दते चित्तं बाह्याभ्यन्तरवस्तुषु।
H.P.J.004/114
असिद्धं तद्विजानीयाच्चित्तं कर्मगुणान्वितम्।
H.P.J.004/114
प्राणबिन्दुचित्तानां जयाभावे ज्ञानस्याभावात् संसृतिर्दुर्वारा।
H.P.J.004/114
बिन्दुश्चलति यस्याङ्गे चित्तं तस्यैव चञ्चलम्।
H.P.J.004/114
चले बिन्दौ चले चित्ते चले वायौ च सर्वदा।
H.P.J.004/114
चित्तं प्रनष्टं यदि भासते वै तत्र प्रतीतो मरुतोऽपि नाशः।
V.S.001/016
अनेकशास्त्रविभ्रान्तो भ्रमच्चित्तो भ्रमाम्यहम्।
V.S.001/046
तेषां प्राप्तौ च सर्वत्र चित्तस्य स्थापनं धृतिः।
V.S.006/023
ओङ्कारस्त्वयमागत्य युक्तचित्तस्य सन्निधौ।
V.S.006/028
चित्तं निधाय योगेन देहेऽस्मिन् ब्रह्मणः पुरे।
Y.S.029
लययोगश्चित्तलयः सङ्केतैस्तु प्रजायते।
Y.S.215
वायुना सह चित्तं तु प्रविशेच्च महापथम्।
Y.S.219
यस्य चित्तं सपवनं सुषुम्नां प्रविशेदिह।
Y.T.018
चित्तेन्द्रियाणां चिरनिग्रहेण।

चित्तक्षोभ

V.S.005/050
चित्तक्षोभो भवेत्तेन कार्याभावश्च जायते ।

चित्तगौरव

H.P.J.002/055
आलस्यं कायचित्तगौरवात् प्रवृत्त्यभावः...।
H.P.J.002/055
कायगौरवं कफादिना चित्तगौरवं तमोगुणेन।

चित्तचाञ्चल्य

H.P.J.004/083
...चित्तचाञ्चल्यं जित्वाऽभिभूय सुखी स्वानन्दी भवेत् ।

चित्तबन्ध

Y.T.014
न दृष्टिलक्षाणि न चित्तबन्धो।

चित्तलय

H.P.J.004/030
सोऽयमेव चित्तलय एव मोक्षाख्यो मोक्षपदवाच्यः ।
H.P.J.004/030
चित्तलयस्य सुषुप्तावपि सत्त्वान्मनःप्राणयोर्लये सति...।
H.P.J.004/036
चित्तलयाय प्राणलयसाधनीभूतां मुद्रां विवक्षुस्तत्र...।
H.P.J.004/038
...चिदानन्दस्वरूपिण्यात्मनि चित्तलयानन्दो भवेत् स्यात्।
H.P.J.004/038
...न तु चित्तलयानन्दरूपफलांश इति भावः।
H.P.J.004/048
शिवाकारवृत्तिप्रवाहवद् भवति तच्चित्तलयरूपं तुर्यं पदं...।
Y.S.050
सङ्केतैर्बहुभिश्चान्यैर्यस्य चित्तलयो भवेत् ।

चित्तलयसाधन
H.P.J.004/066
...कोटिसङ्ख्याका लयप्रकाराश्चित्तलयसाधनभेदा...।

चित्तविक्षेप
H.P.J.001/017
'...अनवस्थितत्वानि चित्तविक्षेपास्तेऽन्तरायाः' इति।
H.P.J.001/017
आरोग्यं चित्तविक्षेपकरोगाभावः।

चित्तविक्षेपकत्व
H.P.J.001/017
रोगस्य चित्तविक्षेपकत्वमुक्तं पातञ्जलसूत्रे...।

चित्तवृत्ति
H.P.J.002/032
तन्द्रा तामसश्चित्तवृत्तिविशेषः।
H.P.J.004/012
...योगविच्चित्तवृत्तिनिरोधज्ञः सर्वाणि कर्माणि...।

चित्तवृत्तिनिरोध
H.P.J.004/063
...मत्स्येन्द्रादयस्तैः समाधेश्चित्तवृत्तिनिरोधस्य मार्गाः...।
H.P.J.004/069
सर्वयोगेषु सर्वेषु चित्तवृत्तिनिरोधोपायेषु...।

चित्तसंक्षय
H.P.J.004/022
न यावत् तत्त्वविज्ञानं न तावच्चित्तसंक्षयः।

चित्तस्थान
H.P.J.004/092
वशीकृत्य ततः कुर्याच्चित्तस्थानं शुभाश्रये।

चित्तस्थापन
H.P.J.004/092
शुभाश्रये चित्तस्थापनं धारणेत्युक्तलक्षणा धारणा प्रोक्ता।

चित्तस्थैर्य
H.P.J.001/048
तत्र गते चित्तस्थैर्यं भवति।
H.P.J.001/048
चित्तस्थैर्ये संयमादात्मसाक्षात्कारो भवतीत्यर्थः।
H.P.J.004/042
चन्द्रसूर्यसञ्चारे चित्तस्थैर्याभावात्।
H.P.J.004/114
वायुस्थैर्ये चित्तस्थैर्यमुक्तममृतसिद्धौ-।

चित्ताधीन
H.P.J.003/090
चित्ते चले चलत्वात्, चित्ते स्थिरे स्थिरत्वाच्चित्ताधीनम्।

चित्तानन्द
H.P.J.004/075
चित्तानन्दं नादविषयान्तःकरणवृत्तिजन्यं सुखं...।

चित्तान्दोलन
H.P.J.002/012
घूर्णिश्चित्तान्दोलनम्।

चित्तान्वित
H.P.J.004/027
प्राणं तत्र विलाप्य पञ्चघटिकं चित्तान्वितं...।

चित्तावस्था
H.P.J.004/114
यथावस्था भवेद् बिन्दोश्चित्तावस्था तथा तथा।

चित्तायत्त
H.P.J.003/090
हि यस्मान्नृणां शुक्रं वीर्यं चित्तायत्तम्।

चित्र
H.P.J.001/017
हठस्य 'आसनं कुम्भकं चित्रं मुद्राख्यं करण तथा'।

चित्रकूट
Y.S.036
गिरिकूटे चित्रकूटे सुपादपयुते गिरौ।

चित्सुख
H.P.J.004/038
...सजातीयविजातीयस्वगतभेदशून्ये वा चित्सुखरूपिणि...।

चिदभिव्यक्ति
H.P.J.004/018
चिदभिव्यक्तिस्थानत्वाद् ध्यानेनात्मसाक्षात्कारहेतुत्वाच्च।

चिदभिव्यञ्जक
H.P.J.004/082
'तुर्यावस्थाचिदभिव्यञ्जकनादस्य...' नादानुसन्धानेन...।

चिदात्मन्
Y.S.001
नृसिंहरूपिणे चिदात्मने सुखस्वरूपिणे।
B.Y.Y.009/044
बुद्धेर्बोधयिता यस्तु चिदात्मा पुरुषो विराट्।

चिदानन्द
H.P.J.004/038
...चिदानन्दस्वरूपिण्यात्मनि चित्तलयानन्दो भवेत् स्यात्।

चिद्भेद
H.P.J.001/004
प्रकृतिस्वातन्त्र्यचिद्भेदांशमात्रस्य निराकरणात्।
H.P.J.001/004
स्वातन्त्र्यसत्यत्वमुखं प्रधाने सत्यं च चिद्भेदगतं...।

चिन्तन
H.P.J.004/057
...आशामोदकसौधवाटिकादीनां चिन्तनं...।
H.P.J.004/093
सर्वेषां बाह्याभ्यन्तरविषयाणां या चिन्ता चिन्तनं...।

चिन्ता
B.Y.Y.009/038
विद्या तपश्च चिन्ता च एतद्धि त्रितयं स्मृतम् ।
B.Y.Y.009/039
ध्यानं च धारणा चैव चिन्ता ह्येषा उदाहृता ।
H.P.J.001/014
तस्मिन् स्थित्वा स्थितिं कृत्वा सर्वा याश्चिन्ता...।
H.P.J.004/057
बाह्यचिन्ता बाह्यविषयचिन्ता न कर्तव्या।
H.P.J.004/107
...व्युत्थानावस्थास्ताभिर्विशेषेण मुक्तो...याश्चिन्ताः...।
Y.T.024
प्रपञ्चचिन्तां परिवर्जयन्ती।

चिन्तापरित्याग
H.P.J.004/058
बाह्याभ्यन्तरचिन्तापरित्यागे शान्तिश्च भवतीत्यत्र...।

चिन्तारहित
H.P.J.001/014
...वर्जितो रहितोऽशेषचिन्तारहितः।

चिबुक
H.P.J.001/035
हृदये हृदयसमीपे हनुं चिबुकं सुस्थिरं सम्यक् स्थिरं...।
H.P.J.001/044
चिबुकं हनुं निधायोरसश्चतुरङ्गुलान्तरे चिबुकं...।
H.P.J.001/046
चिबुकं वक्षसि निधायेति शेषः।
H.P.J.001/048
चिबुकं हनुं गाढं दृढं यथा स्यात् तथा वक्षसि...।
H.P.J.002/045
कण्ठाकुञ्चनपूर्वकं चिबुकस्य हृदि...जालन्धरबन्धः...।
H.P.J.003/020
ततस्तदनन्तरं वायुं पूरयित्वा हृदये चुबुकं दृढं निष्पीड्य...।
H.P.J.003/070
...चतुरङ्गुलान्तरितप्रदेशे चुबुकं हनुं...।
H.P.J.003/070
...चुबुकस्थापनरूपो जालन्धर...जालन्धराख्यो...बन्धः।
Y.S.071
उत्तभ्य चुबुकं वक्षः संस्थाप्य, पवनं शनैः।
Y.S.265
चिबुकं हृदि विन्यस्य पूरयेद् वायुना पुनः।

चिरजीविन्
H.P.J.004/013
...तस्मै अमराय चिरञ्जीविने तुभ्यं योगिनं नमः।

चिरनिग्रह
Y.T.018
चित्तेन्द्रियाणां चिरनिग्रहेण।

चिह्न
H.P.J.002/019
चिह्नानि लक्षणानि, तथाशब्देनान्तराण्यपि...।
V.S.002/068
नाडीशुद्धिमवाप्नोति पृथक् चिह्नोपलक्षिताम् ।
V.S.002/069
नादाभिव्यक्तिरित्येतच्चिह्नं तच्छुद्धिसूचकम् ।

V.S.005/016
चिह्नैराभ्यन्तरैर्बाह्यैर्ज्ञात्वा गच्छेद्यथारुचि ।
V.S.005/020
तेन कालोऽपि विज्ञेयश्चिह्नैर्बाह्यैस्तथान्तरैः ।
V.S.005/021
तत्राभ्यन्तरचिह्नानि वायुचारवशात् शृणु ।
V.S.005/024
तस्माच्चिह्नैः सदा विन्द्याद्यथावत् कालमादितः ।
Y.S.133
यदा तु नाडीशुद्धिः स्यात्तदा चिह्नानि बाह्यतः।
Y.S.181
ततश्चिह्नानि यानि स्युस्तानि वक्ष्यामि कानिचित्।

चिह्नविशेष

H.P.J.003/126
...राजभिः पत्रेषु क्रियमाणश्चिह्नविशेषः।

चूर्ण

H.P.J.002/048
चूर्णेन रहितं शस्तं पवनाभ्यासयोगिनाम्।
H.P.J.003/035
योगाभ्यासिनो लवणनिषेधात् खदिरपथ्याचूर्णं गृह्णन्ति।

चूर्णित

H.P.J.003/035
ततश्छेदनानन्तरं चूर्णिताभ्यां चूर्णीकृताभ्यां सैन्धवं...।

चेतन

B.Y.Y.009/017
संयोगश्चेतनोऽस्माकं प्रकाशश्चाग्निसूर्ययोः ।
B.Y.Y.009/127
हृदिस्थः सर्वभूतानां चेतनः श्रूयते ह्यसौ ।
B.Y.Y.009/175
तत्प्रदेशस्थितो ह्यात्मा चेतनः सर्वतो विभुः ।

चेतना

B.Y.Y.002/136
चेतनाधिष्ठितं सूक्ष्मं तथा सूक्ष्मैः सहैव तत् ।
B.Y.Y.009/051
तत्सवितुर्वरेण्यं च चेतनात्मा महेश्वरः ।

चेतस्

B.Y.Y.008/016
आदिप्रयत्नं प्रथमं द्वितीयं यत्र चेतसि ।
B.Y.Y.009/026
स चात्मा सर्वभूतानां चेतोमात्रस्वरूपकः ।
B.Y.Y.009/126
चेतोत्मा धाममात्रं तु निर्भासं चात्मभासकम् ।
B.Y.Y.009/134
चेतसा यस्तु गृह्णाति बुद्ध्यवस्थितमीश्वरम् ।
H.P.J.001/048
...चेतसि चित्ते ध्यायन् चिन्तयन्।
H.P.J.004/006
...पातञ्जलभाष्ये 'विक्षिप्ते चेतसि विक्षेपोपसर्जनीभूतः...।
H.P.J.004/006
भावना च भाव्यस्य विषयान्तरपरिहारेण चेतसि...।
H.P.J.004/024
अविनाभाविनी नित्यं जन्तूनां प्राणचेतसी।
H.P.J.004/080
...उपायः सुखोपायः अल्पचेतसामल्पबुद्धीनामपि।
H.P.J.004/093
...तां परित्यज्य त्यक्त्वा सावधानेनैकाग्रेण चेतसा...।
V.S.006/004
योगेन परमात्मानं गुहायां प्राप्य चेतसा ।
V.S.006/012
तदप्योङ्कारनिर्दिष्टं जितासुर्यक्तचेतसा ।
V.S.006/013
विशुद्धचेतसः शक्ते प्रकाशयति चेतसि ।
V.S.006/018
चेतसा संप्रपश्यन्ति नादान्ते वृषभध्वजम् ।
V.S.006/026
विशुद्धचेताश्चोङ्कारकायस्थं परमामृतम् ।
V.S.006/041
त्र्यम्बकेन विधानेन यजेदात्मनि चेतसा ।
V.S.006/045
विशुद्धचेतसा नित्यं यः पश्यति स पश्यति ।
V.S.006/050
ऊर्ध्वरेता विरूपाक्षः प्रकाशयति चेतसि ।
Y.T.009
अनाहते चेतसि सावधानैः...।

Y.T.020
शनैः शनैः शान्तिमुपैति चेतः।

चेष्टा

H.P.J.003/130
...युक्ताहारविहारचेष्टादिविषयकं च...तत्परश्चादरवान्।
H.P.J.004/031
...ग्रहणं यस्मिन्, निर्गता चेष्टा कायक्रिया यस्मिन्...।
V.S.002/051
हानोपादानचेष्टादिर्व्यानकर्मेति कीर्त्यते।

चैतन्य

H.P.J.004/007
...अन्तःकरणोपहितं चैतन्यम्, परमात्मा सच्चिदानन्दलक्षणं...।
H.P.J.004/007
...देशकालस्तुपरिच्छेदशून्यं चैतन्यं तयोरैक्यमभेदः।
H.P.J.004/015
...तदधिष्ठानचैतन्याज्ञाननिवृत्तौ तच्चैतन्यस्याज्ञानाविषयत्वं...।
H.P.J.004/015
...तद्घटस्याज्ञानविषयचैतन्यतादात्म्यापन्नत्वं चापरोक्षत्वम्।
H.P.J.004/015
तथा तत्त्वमस्यादिवाक्येन शुद्धचैतन्याकार...।
H.P.J.004/015
...अज्ञानस्य निवृत्तत्वेनैव चैतन्यस्याज्ञानाविषयत्वाच्चैतन्य...।
H.P.J.004/015
अथवाभिव्यक्तचैतन्याभिन्नतया...विषयस्यापरोक्षत्वम्।
H.P.J.004/064
...मनोन्मन्यै तुर्यावस्थायै चिच्चैतन्यमात्मा स्वरूपं...।
H.P.J.004/064
... जडानां कायेन्द्रियमनसां चैतन्यसम्पादकत्वात् ...।
H.P.J.004/100
...स्वप्रकाशचैतन्यं ज्ञेयस्यान्तर्गतं ज्ञेयाकारतामापन्नं...।
H.P.J.004/105
निरञ्जने निर्गुणे चैतन्ये निश्चितं ध्रुवं चित्तमारुतौ...।

चैल

B.Y.Y.009/187
नात्युच्छ्रिते नातिनीचे चैलाजिनकुशोत्तरे ।
H.P.J.002/048
...इति श्रुतेश्च चैलाजिनकुशोत्तर आसने।
H.P.J.002/048
नात्युच्छ्रितं नातिनीचं चैलाजिनकुशोत्तरं।

चौर

B.Y.Y.008/038
सुवर्णस्तेयि चौरश्च गोघ्नो विस्रम्भघातकः ।

चौरङ्गी

H.P.J.001/005
तस्यानुग्रहाच्चौरङ्गीति प्रसिद्धः सिद्धः सोऽभूत्।
H.P.J.001/005
छिन्नहस्तपादं पुरुषं हिन्दुस्थान भाषायां च्चौरङ्गीति...।
H.P.J.001/005
...कुत्रचिदरण्येस्थितश्चौरङ्गचङ्कुरितहस्तपादो बभूव।
H.P.J.001/005
चौरङ्गीप्रभृतीनां द्वन्द्वसमासः।

छन्दस्

B.Y.Y.001/012
आर्षं छन्दश्च मन्त्राणां दैवत्यं ब्राह्मणं तथा ।
B.Y.Y.001/027
आर्षं छन्दश्च दैवत्यं विनियोगस्तथैव च ।
B.Y.Y.001/029
यातयामानि च्छन्दांसि भवन्त्यल्पफलान्यपि ।
B.Y.Y.001/031
यस्तु जानाति तत्त्वेन आर्षं छन्दश्च दैवतम् ।
B.Y.Y.001/035
छन्दांस्ययातयामानि भवन्ति सफलान्यपि ।
B.Y.Y.001/039
छादनाच्छन्द उद्दिष्टमाकृतेर्वाससी यथा ।
B.Y.Y.001/040
आदित्यैर्वसुभी रुद्रैस्तेन च्छन्दांसि तानि ।
B.Y.Y.002/004
गायत्री च भवेच्छन्द अग्निर्देवतमुच्यते ।
B.Y.Y.003/002
तान्येव सप्त च्छन्दांसि लोकाः सप्त प्रकीर्तिताः ।
B.Y.Y.003/013
सप्त च्छन्दांसि या न्यासां यानि सम्यक् प्रकीर्तयेत् ।
B.Y.Y.003/014
त्रिष्टुप् च जगती चैव छन्दांस्येतानि सप्त वै ।
B.Y.Y.004/002
आर्षं छन्दश्च दैवत्यं विनियोगश्च ब्राह्मणम् ।

B.Y.Y.004/004
विश्वामित्रऋषिश्छन्दो गायत्री तु विधीयते ।
B.Y.Y.004/009
तस्य प्रजापतिश्चर्षिर्यजुश्छन्दो विवर्जि(र्णि)तम्।
B.Y.Y.004/015
मेरुः शिखरिणां श्रेष्ठो गायत्री छन्दसां तथा।
B.Y.Y.004/019
प्रणवः सर्ववेदानां गायत्री छन्दसामिह।
B.Y.Y.004/031
त्रिरावर्त्य ततः पश्चादार्ष छन्दश्च दैवतम्।
B.Y.Y.004/036
छन्दसां पोषणात् तस्मात् गायत्री वा ततः स्मृता।
B.Y.Y.007/061
देवांश्छन्दांसि वेदांश्च ऋषींश्चैव तपोधनान्।
B.Y.Y.007/172
अनुष्टुप् च भवेच्छन्दो भाववृत्तं च दैवतम्।
B.Y.Y.007/178
सिंधुद्वीपो भवेदार्षं गायत्री च्छन्द एव हि।
B.Y.Y.007/180
अनुश्टुभं भवेच्छन्द आपश्चैव तु दैवतम्।
B.Y.Y.009/196
अर्थानां छन्दतः सृष्टियोगसिद्धेस्तु लक्षणम्।
B.Y.Y.011/020
छन्दांस्येनं मृत्युकाले त्यजन्ति नीडं...जातपक्षाः।
V.S.004/043
षोडशाच्छन्दसंयुक्तं शिरःपद्मादधोमुखात् ।
V.S.006/024
विधाय विधिवन्न्यासमृषिच्छन्दश्च दैवतम् ।

छिद्र

B.Y.Y.007/123
अत्यन्तमलिनः कायो नवच्छिद्रसमन्वितः ।
H.P.J.003/042
...स्थितं विवरं छिद्रं मुद्रितं पिहितम्।
V.S.003/043
जङ्घोर्वोरन्तरे तत्र निश्छिद्रं बन्धयेद्दृढम्ः।

छिन्नद्रुम

H.P.J.003/121
...तत्कायं कुरुते पुनर्नवतरं छिन्नद्रुमस्कन्धवत्।

छिन्नहस्तपाद

H.P.J.001/005
छिन्नहस्तपादं पुरुषं हिन्दुस्थान भाषायां चौरङ्गीति...।

छेदन

H.P.J.001/027
...छेदनेऽस्त्रमस्त्रमिव...मत्स्येन्द्रपीठं मत्स्येन्द्रासनम्।
H.P.J.003/033
खेचरीसिद्धेर्लक्षणमाह-छेदनेति।
H.P.J.003/033
छेदनम् अनुपदमेव वक्ष्यमाणम्।
H.P.J.003/035
ततश्छेदनानन्तरं चूर्णिताभ्यां चूर्णीकृताभ्यां सैन्धवं...।
H.P.J.003/035
सप्तदिनपर्यन्तं छेदनं सैन्धवपथ्याभ्यां घर्षणं...।
H.P.J.003/035
पुनः पूर्वछेदनापेक्षयाधिकं रोममात्रं समुच्छिनेत्।
H.P.J.003/036
एवमिति। एवं क्रमेण पूर्वं रोममात्रच्छेदनं...।
H.P.J.003/036
...तावदेव सायंप्रातश्छेदनं घर्षणं च।
H.P.J.003/036
अष्टमे दिनेऽधिकं छेदनमित्युक्तक्रमेण...।
H.P.J.003/036
छेदनघर्षणे इति कर्माध्याहारः।
H.P.J.003/037
छेदनादिना जिह्वावृद्धौ यत्कर्त्तव्यं तदाह-कलामिति।

छेदनसाधन

H.P.J.003/034
...स्निग्धनिर्मलं शस्त्रं छेदनसाधनं समादाय...।

छोटिका

H.P.J.002/012
प्रदद्याच्छोटिकां यावत् तावन्मात्रेति गीयते।
H.P.J.002/012
अयमेकच्छोटिकावच्छिन्नस्य कालस्य मात्रात्व...।

जगत्

B.Y.Y.002/029
संहरति जगत् कृत्स्नं सा सौषुप्ताख्या महानिद्रा ।

B.Y.Y.002/147
तथा जगदिदं सर्वमोंकारेणैव धार्यते ।
B.Y.Y.004/005
विश्वस्य जगतो मित्रं विश्वामित्रः प्रजापतिः ।
B.Y.Y.004/017
ताभ्यामुभाभ्यां संयोगात् जगत् सर्वं प्रवर्तते ।
B.Y.Y.007/097
अर्चितं स्याज्जगदिदं तेन सर्वं चराचरम् ।
B.Y.Y.009/018
यदादित्यगतं तेजो जगद्भासयतेऽखिलम् ।
B.Y.Y.009/019
अन्तरस्मिन्निमे लोका अन्तर्विश्वमिदं जगत् ।
B.Y.Y.009/047
जगदाधानसिद्ध्यर्थं सूर्यात्मा जगतोऽपि च ।
B.Y.Y.009/097
देवपित्रात्मकौ ह्येतौ शाश्वतौ जगतः समौ ।
B.Y.Y.009/143
स ईशः सर्वजगतः प्राणः प्रीणाति विश्वभृत् ।
B.Y.Y.009/145
अन्नरूपेण विज्ञेया यन्नेदं धार्यते जगत् ।
B.Y.Y.009/146
अन्नकामेन संसृष्टं ब्रह्मणा चाखिलं जगत् ।
B.Y.Y.012/014
असत्यमप्रतिष्ठं च जगदाहुरनीश्वरम् ।
H.P.J.004/013
...स्थावरजङ्गमं जगत् संसारः पतितः।
H.P.J.004/061
...ताभ्यां सह वर्तत इति सचराचरं यज्जगत्...।
H.P.J.004/061
मनःकल्पनासत्त्वे प्रतीतेस्तदभावे चाप्रतीतेर्भ्रम...जगत्।
V.S.004/023
सर्वाधारं जगद्रूपममूर्तमजमव्ययम् ।
V.S.004/034
वैश्वानरं जगद्योनिं शिखातन्विनमीश्वरम् ।
V.S.004/040
जगत्कारणमव्यक्तं ज्वलन्तममितौजसम् ।
V.S.004/053
भासयन्तं जगत् सर्वं दृष्ट्वा लोकैकसाक्षिणम् ।
V.S.006/022
ईशः सर्वस्य जगतः प्रभुः प्रीणाति विश्वभुक् ।
Y.T.027
किञ्चिन्न पश्यन्ति जगत्समग्रम्।

जगती

B.Y.Y.003/014
त्रिष्टुप् च जगती चैव छन्दांस्येतानि सप्त वै ।

जगत्प्राण

V.S.003/056
देहातीते जगत्प्राणे शून्ये नित्ये ध्रुवे पदे ।

जगदीश्वर

V.S.004/009
आकाशे धारयेद्देवमव्यक्तं जगदीश्वरम् ।

जगद्योनि

V.S.001/011
वक्ष्ये देवं जगद्योनिं योगिध्येयं निरञ्जनम् ।

जगन्नाथ

V.S.001/012
जगन्नाथं हृषीकेषं प्रणम्य सुसमाहितः ।
V.S.001/016
देव-देव जगन्नाथ चतुर्मुख वरानन ।
V.S.004/027
वासुदेवं जगन्नाथं नारायणमनामयम् ।
V.S.006/054
नारायणं जगन्नाथं वासुदेवमजं हरिम् ।

जङ्गम

H.P.J.004/013
...स्थावरजङ्गमं जगत् संसारः पतितः।

जङ्घा

B.Y.Y.005/008
पादाङ्गुष्ठे तथा गुल्फे जङ्घयोर्जानुनोस्तथा ।
B.Y.Y.007/010
कटिबस्त्यूरुजङ्घे च चरणौ च त्रिभिस्त्रिभिः ।
H.P.J.001/019
जङ्घोर्वोरिति पाठस्तु साधीयान्।
H.P.J.001/019
ऊरूजङ्घान्तराधाय प्रपदे जानुमध्यगे।
V.S.002/045
जङ्घोदरे च कट्यां च नाभिमूले च तिष्ठति ।

V.S.003/043
जङ्घोर्वोरन्तरे तत्र निश्छिद्रं बन्धयेद्दृढम्: ।
V.S.003/062
पादाङ्गुष्ठौ च गुल्फौ च जङ्घामध्यौ तथैव च ।
V.S.003/066
गुल्फाज्जङ्घस्य मध्यं तु विज्ञेयं तु दशाङ्गुलम् ।
V.S.003/066
जङ्घामध्याच्चितेर्मूलं यत्तदेकादशाङ्गुलम् ।

जङ्घाप्रदेश

H.P.J.001/019
अत्र जानुशब्देन जानुसंनिहितो जङ्घाप्रदेशो ग्राह्यः।
H.P.J.001/023
जानुपदेन जानुसंनिहितो जङ्घाप्रदेशः।

जठर

B.Y.Y.005/009
जठरे स्तने च हृदये कण्ठे वक्त्रे च तालुनि ।
H.P.J.001/027
अभ्यासतः प्रत्यहं...पुंसां जठरस्य जठराग्नेः...।
H.P.J.001/029
जठरानलस्य जठरे योऽनलोऽग्निस्तस्योदयं वृद्धिं...।
H.P.J.002/008
...गृहीत्वा शनैर्मन्दमन्दमुदरं जठरं पूरयेत्।
H.P.J.002/052
देहमध्यगतानलस्य जाठरस्य विवर्धनं विशेषेण...।
H.P.J.002/065
...शरीरे देहे योऽग्निर्जठरानलस्तस्य...वर्धनं दीपनम्।
H.P.J.003/030
...वह्नेर्जाठरस्य वृद्धिर्दीप्तिस्तस्याः करं...।
H.P.J.003/072
...जाठरेऽनले न पतति न सरति।
H.P.J.003/080
...जठराग्निरुदराग्निस्तस्य विवर्धिनी विशेषेण...।

जठराग्नि

H.P.J.001/027
अभ्यासतः प्रत्यहं...पुंसां जठरस्य जठराग्नेः...।
H.P.J.001/031
जठराग्निं जठरानलं जनयति प्रादुर्भावयति।
H.P.J.002/020
अनलस्य जठराग्नेः...दीप्तिर्नादस्य ध्वनेरभिव्यक्तिः...।
H.P.J.002/028
...प्रसादस्तं कान्तिं द्युतिं दहनस्य जठराग्नेः प्रदीप्तिं...।
H.P.J.002/034
मन्दश्वासावग्निर्जठराग्निस्तस्य सन्दीपनं सम्यग् दीपनं...।
H.P.J.003/066
...जठराग्निशिखा दीर्घा आयता जायते।
H.P.J.004/019
...जठराग्निना सह कुण्डलीं शक्तिं बोधयित्वा...।
V.S.002/068
शरीरलघुता दीप्तिर्जठराग्निविवर्धनम् ।
Y.S.135
शरीरलघुता दीप्तिः जठराग्निविवर्धनम्।
Y.S.291
नित्यमभ्यासयुक्तस्य जठराग्निर्विवर्द्धते।

जठरानल

H.P.J.001/029
जठरानलस्य जठरे योऽनलोऽग्निस्तस्योदयं वृद्धिं...।
H.P.J.001/031
जठराग्निं जठरानलं जनयति प्रादुर्भावयति।
H.P.J.003/081
...तदाग्निर्जठरानलो देहं तत्क्षणात् क्षणमात्राद् दहेत्।

जड

H.P.J.004/064
... जडानां कायेन्द्रियमनसां चैतन्यसम्पादकत्वात् ...।

जत्रु

H.P.J.002/030
जत्रुणोः स्कन्धसन्ध्योरूर्ध्वमुपरिभागे...जत्रूर्ध्वजातः...।

जत्रूर्ध्व

H.P.J.002/030
जत्रुणोः स्कन्धसन्ध्योरूर्ध्वमुपरिभागे...जत्रूर्ध्वजातः...।

जनक

B.Y.Y.001/002
जनकाद्यैर्नृपवरैः शिष्यैश्चान्यैर्मुमुक्षुभिः ।
H.P.J.004/015
ननु जनकादीनां योगमन्तरेणाप्यप्रतिबद्धज्ञानमोक्षयोः...।

H.P.J.004/015
क्षत्रिया जनकाद्यास्तु तुलाधारादयो विशः।

जनः

B.Y.Y.008/004
भूर्भुवः स्वर्महर्जनस्तपः सत्यं तथैव च ।

जनलोक

B.Y.Y.005/006
जनलोकं कण्ठदेशे मुखबिम्बे तपस्तथा ।

जनसंमर्द

H.P.J.001/012
जनसंमर्दे तु कलहादिकं स्यादेव।

जनसङ्ग

H.P.J.001/015
जनानां सङ्गो जनसङ्गः। कामादिजनकत्वात्।

जनसञ्चार

H.P.J.003/126
...निशायां प्रायेण जनसञ्चाराभावात्।

जनसमागम

H.P.J.001/012
अनेन जनसमागमाभावात् कलहाद्यभावः सूचितः।

जन्मसिद्ध

H.P.J.004/015
...शुकादयो जन्मसिद्धा इत्येव पुराणादिषु श्रूयन्ते।

जनार्दन

B.Y.Y.007/098
तस्मात् पूज्यतमं नान्यमहं मन्ये जनार्दनात् ।

जन्तु

H.P.J.001/013
निःशेषा...जन्तवो मशकमस्कुणाद्यास्तैरुज्झितं...।
H.P.J.001/013
पश्यंश्च व्याधितान् जन्तून् नतान् मत्तांश्चलद्व्रणान्।
H.P.J.004/024
अविनाभाविनी नित्यं जन्तूनां प्राणचेतसी।
V.S.001/040
विध्युक्तं चेदहिंसा स्यात् क्लेशनं नैव जन्तुषु ।
V.S.004/017
ध्यानमेव हि जन्तूनां कारणं बन्धमोक्षयोः ।
V.S.002/005
विद्ध्येतत् सर्वजन्तूनां स्वाङ्गुलीभिरिति द्विज ।

जन्म

B.Y.Y.002/072
ओंकारं विन्दते यस्तु तस्य जन्म न विद्यते ।
B.Y.Y.002/148
ध्यानेन जन्म निर्घातं धारणाभिश्च मुच्यते ।
B.Y.Y.002/156
विदित्वा मुच्यते क्षिप्रं जन्मसंसारबन्धनात् ।
B.Y.Y.004/052
तीर्णो भूयो न पश्येत जन्ममृत्युं सुदारुणम् ।
B.Y.Y.006/004
ब्राह्मण्याच्च न हीयेत सोऽन्यजन्मगतोऽपि सन् ।
B.Y.Y.007/117
सप्तजन्मकृतं पापं त्रिभिर्वर्षैर्व्यपोहति ।
B.Y.Y.007/160
अपि जन्मसहस्रेण न साधयति तत् परम् ।
B.Y.Y.009/002
ध्यानं कृत्वा चतुर्थ तु न भूयो जन्म चाप्नुयात् ।
B.Y.Y.009/056
वरेण्यं वरणीयं च जन्मसंसारभीरुभिः ।
B.Y.Y.009/057
जन्ममृत्युविनाशाय दुःखस्य त्रिविधस्य च ।
H.P.J.002/043
जन्मौषधितपोमन्त्रैर्यावत्य इह सिद्धयः।
H.P.J.003/047
... सत्कुले जातस्य जन्मनो वैयर्थ्यात्।
H.P.J.004/015
...इति श्रुतेः 'कारणं गुणसङ्गोऽस्य सदसद्योनिजन्मसु'...।
H.P.J.004/015
देहान्ते किं भवेज्जन्म तन्न जानन्ति मानवाः।
H.P.J.004/108
...जन्ममरणादिजननेन न क्लेश्यते।
V.S.001/007
नानाविधभयोपेताज्जन्ममृत्युजरान्वितात् ।
V.S.001/021
निवर्त्तकं भवेदेतज्जन्मस्तु निवर्त्तनात् ।

V.S.006/008
इदमग्रे सदेवासीत् सौम्ये जन्मादिकारणम् ।
V.S.006/028
गुहायां यदि निष्कामो जन्म नेच्छति चेत् पुनः ।

जन्मकारण

H.P.J.004/015
तत्तदेव भवेज्जीव इत्येवं जन्मकारणम्।

जन्मफल

Y.S.332
योगाभ्यासो जन्मफलं विफला हि तथा क्रिया ।

जन्मबन्ध

B.Y.Y.004/044
ते जन्मबन्धनिर्मुक्ताः परं ब्रह्म विशन्ति वै ।

जन्मसागर

B.Y.Y.004/051
अष्टोत्तरशतं जप्त्वा तरते जन्मसागरम् ।

जन्मान्तर

H.P.J.004/015
...योनिं जीवः प्राप्नोतीति योगहीनस्य जन्मान्तरं स्यादेव...।
H.P.J.004/015
योगाभ्यासो नृणां येषां नास्ति जन्मान्तरादृतः।
H.P.J.004/015
...एवेति न स्याज्जन्मान्तरम्।

जप

B.Y.Y.001/008
मार्जनाभ्युक्षणे स्नानं तथैवान्तर्जलं जपम्।
B.Y.Y.001/009
गायत्र्याश्चैव माहात्म्यं जपयज्ञप्रयोजनम्।
B.Y.Y.001/026
प्राणायामस्तथा सन्ध्या मार्जनान्तर्जलं जपः।
B.Y.Y.001/028
अविदित्वा तु यः कुर्याद्याजनाध्यापनं जपम्।
B.Y.Y.001/029
अन्तर्जलादिके जप्ये इतरेषामजानताम् ।
B.Y.Y.001/030
अल्पमात्रं फलं तस्य होमादन्तर्जलाज्जपात् ।
B.Y.Y.001/044
एवं पञ्चविधं योगं जप्यकालेत्वनुस्मरेत् ।
B.Y.Y.002/147
जप्येन दहते पापं प्राणायामैस्तथा मलम् ।
B.Y.Y.002/150
आश्रावणे वषट्कारे प्रत्याश्रावे जपेऽपि च ।
B.Y.Y.004/003
ध्यानं जपप्रयोगश्च येषु कर्मसु यादृशम् ।
B.Y.Y.004/026
गायत्री प्रणवश्चान्ते जपे ह्येवमुदाहृतः ।
B.Y.Y.004/036
वेदेषु पठ्यते चान्या जप्यकालेऽन्यथा पुनः ।
B.Y.Y.004/039
प्रणवाद्या तु विज्ञेया जप्ये व्याहृतिभिः सह ।
B.Y.Y.004/048
एतदक्षरमेतां च जपन् व्याहृतिपूर्विकाम् ।
B.Y.Y.004/051
अष्टोत्तरशतं जप्त्वा तरते जन्मसागरम् ।
B.Y.Y.004/052
गायत्रीं जपते यस्तु सोमवद्भासते तु सः ।
B.Y.Y.004/054
रुद्रकूष्माण्डजप्यैश्च जप्यैः सौरार्णकैस्तथा ।
B.Y.Y.004/057
तत्र तत्र तिलैर्होमो गायत्र्या जपनं तथा ।
B.Y.Y.004/058
शतेन गायत्र्याः स्नायात् शतमन्तर्जले जपेत् ।
B.Y.Y.004/060
जपन् वै पावनीं देवीं सावित्रीं लोकमातरम् ।
B.Y.Y.004/062
गायत्र्याः शतसाहस्रे जपे भवति वै शुचिः ।
B.Y.Y.004/082
संवत्सरं वा षण्मासान् यो जपेद्विधिवद्द्विजः ।
B.Y.Y.007/027
अन्तर्जले जपेन्मग्नस्त्रिः कृत्वस्त्वघमर्षणम् ।
B.Y.Y.007/027
द्रुपदां वा त्रिरभ्यस्येदायं गौरिति वा जपेत् ।
B.Y.Y.007/028
हंसः शुचिषदिति च त्रिरावर्तं जपेदथ ।
B.Y.Y.007/029
सव्याहृतिं सप्रणवां गायत्रीं त्रिर्जपेदथ ।

B.Y.Y.007/042
न क्लिन्नवासाः स्थलगो जपादीन्याचरेद्बुधः ।
B.Y.Y.007/043
न जीर्णेन न नीलेन परिक्लिष्टेन वा जपेत् ।
B.Y.Y.007/046
पीडयित्वा ततः पश्चाज्जपं कुर्यात् सुविस्तरम् ।
B.Y.Y.007/053
एतज्जपेदूर्ध्वबाहुः सूर्यमीक्षन् समाहितः ।
B.Y.Y.007/055
जपयज्ञोऽपि कर्तव्यः सर्ववेदप्रणीतकैः ।
B.Y.Y.007/056
अध्यात्मविद्या विविधा जप्तव्या जपसिद्धये ।
B.Y.Y.007/084
पितृन् ध्यायन् प्रसिञ्चेद्वै जपन् मन्त्रान् यथाक्रमम् ।
B.Y.Y.007/085
नमो व इति जप्त्वा वै ततो मातामहान् सखीन् ।
B.Y.Y.007/106
विमोचनार्थं तीर्थस्य आप्यायस्वेति वै जपेत् ।
B.Y.Y.007/107
देवा गातुविदिति कृत्वा जप्यनिवेदनम् ।
B.Y.Y.007/120
वृथा उष्णोदकस्नानं वृथा जप्यमवैदिकम् ।
B.Y.Y.007/121
अस्नात्वा नाचरेत् कर्म जपहोमादि किंचन ।
B.Y.Y.007/127
स्नानहोमजपातिथ्यं नाचरेच्छक्तिमांस्तु यः ।
B.Y.Y.007/128
स्नानं दानं जपो ध्यानं पितृदेवार्चनं तथा ।
B.Y.Y.007/129
जपस्येह विधिं वक्ष्ये यथा कार्य विधानतः ।
B.Y.Y.007/129
सर्वे ते जपयज्ञस्य कलां नार्हन्ति षोडशीम् ।
B.Y.Y.007/132
न चासमाहितमना न च संश्रावयन् जपेत् ।
B.Y.Y.007/133
जप्यानि च सुगुप्तानि तेषां फलमनन्तकम् ।
B.Y.Y.007/134
मानसः शान्तिकजप उपांशुः पौष्टिकः स्मृतः ।
B.Y.Y.007/134
सशब्दश्चाभिचारश्च जपस्तु त्रिविधः स्मृतः।

B.Y.Y.007/135
तिष्ठंश्चेद्वीक्ष्यमाणोर्कमासीनः प्राङ्मुखो जपेत्।
B.Y.Y.007/138
जपस्य क्रियमाणस्य तस्माच्छ्रेष्ठा परां परा।
B.Y.Y.007/139
जप एव हि कर्तव्य एकाग्रमनसा तथा।
B.Y.Y.007/142
जलान्ते वाग्न्यगारे वा जपेद्देवालये तथा।
B.Y.Y.007/148
यदि वाग्यलोपः स्याज्जपादिषु कथञ्चन ।
B.Y.Y.007/149
तूष्णीमासीत तु जपंश्चाण्डालपतितादिकान् ।
B.Y.Y.007/149
दृष्ट्वा तान् वार्युपस्पृश्या...स्नात्वा पुनर्जपेत् ।
B.Y.Y.007/150
आचम्य प्रयतो भूत्वा जपेदशुचिदर्शने ।
B.Y.Y.007/156
स्नानध्यानजपैर्दानैरात्मानं शोधयेद्बुधः ।
B.Y.Y.007/176
मुच्यते पातकैः सर्वैर्जप्त्वा त्रिरघमर्षणम् ।
B.Y.Y.008/003
गायत्रीं शिरसा सार्धं जपेद्व्याहृतिपूर्विकाम् ।
B.Y.Y.010/002
सूर्यस्य चाप्युपस्थानं गायत्र्याः प्रत्यहं जपः ।
B.Y.Y.010/003
गायत्र्यास्तु जपं कृत्वा पूर्वमेव यथाविधि ।
B.Y.Y.010/005
तच्चक्षुर्देव इति च जपं कुर्यात्तु वै ऋचा ।
B.Y.Y.010/006
इष्टं मनः प्रयुञ्जीत भक्त्या तानि जपेत् सदा ।
B.Y.Y.010/007
एतैर्मन्त्रैः प्रयुञ्जीत शक्त्याऽन्यानि जपेत् सदा ।
B.Y.Y.010/008
पूर्वां संध्यां जपंस्तिष्ठेन्नैशमेनो व्यपोहति ।
B.Y.Y.010/011
गायत्र्यास्तु परं जप्यं न भूतं न भविष्यति ।
B.Y.Y.010/012
गायत्रीं च जपन् विप्रो न स पापेन लिप्यते ।
B.Y.Y.010/012
पूर्वां संध्यां जपंस्तिष्ठत् सावित्रीमर्कदर्शनात् ।

B.Y.Y.010/012
पश्चिमां तु समासीनः जपं सम्यगृक्षविभावनात् ।
B.Y.Y.010/013
सर्वे ते जपयज्ञस्य कलां नार्हन्ति षोडशीम् ।
B.Y.Y.010/014
विधियज्ञाज्जपयज्ञो विशिष्टो दशभिर्गुणैः ।
B.Y.Y.010/015
जप्येनैव हि संसिद्ध्येद् ब्राह्मणो नात्र संशयः ।
B.Y.Y.010/016
धनेन वैश्यशूद्रौ तु जपहोमैर्द्विजोत्तमः ।
B.Y.Y.010/017
गायत्रीजप्यनिरता ब्राह्मणा ब्रह्मचिन्तकाः ।
B.Y.Y.010/020
मार्जनस्य च जप्यस्य ब्रह्मणः परिचिन्तनात् ।
H.P.J.004/015
तस्माज्ज्ञानं च वैराग्यं जपश्च केवलं श्रमः।
H.P.J.004/114
पदेष्वध्ययनं यश्च सदाभ्यासो जपः स्मृतः।
H.P.J.004/114
वेदान्तशतरुद्रीयप्रणवादिजपं बुधाः।
V.S.001/053
सिद्धान्तश्रवणं चैव ह्रीर्मतिश्च जपो व्रतम् ।
V.S.001/064
विधिनोक्तेन मार्गेण मन्त्राभ्यासो जपः स्मृतः ।
V.S.001/064
जपश्च द्विविधः प्रोक्त उपांशुश्चैव मानसः ।
V.S.001/065
उच्चैर्जपादुपांशुश्च सहस्रगुणमुच्यते ।
V.S.003/011
उकारमूर्तिमत्रापि संस्मरन् प्रणवं जपेत् ।
V.S.003/011
यावद्वा शक्यते तावद्धारणं जपसंयुतम् ।
V.S.003/015
जपेत्तत्रस्मरेन्मूर्ति उकाराख्यं समाहितः ।
V.S.003/048
नेत्राभ्यां लोकयन्नाभिं मनसा प्रणव जपेत् ।
V.S.006/005
तारकेण जपेन्नित्यं जितासुः कामवर्जितः ।
V.S.006/005
जपेद्वा तारकं ब्रह्म निष्कामश्चाच्युतः पथात् ।
V.S.006/020
ओङ्कारं मूर्ध्नि निक्षिप्तं ध्यायन् यः प्रणवं जपेत् ।
V.S.006/029
गुहाप्रविष्टममृतं तारकेण जपेत् सदा ।
V.S.006/037
त्र्यम्बकेति निष्कामो जपेदप्रच्युतः पथात् ।
V.S.006/041
जपेद्वा नित्यकर्माणि कुर्वन्नैमित्तिकानि च ।
V.S.006/051
सर्वावस्थस्तु सर्वत्र मृतसंजीवर्नी जपेत् ।
Y.S.023
अङ्गेषु मातृकान्यासपूर्वं मन्त्रं जपन् सुधीः।
Y.S.174
जपेत्पूर्वार्जितानां च पापानां च नाशहेतवे।

जपकर्म

B.Y.Y.007/145
एतान्येव व्रतान्याहुः शस्तानि जपकर्मणि ।

जपकाल

B.Y.Y.004/070
जप्यकालेषु संचिन्त्य विष्णुसायुज्यतां व्रजेत् ।
B.Y.Y.007/146
जपकाले न भाषेत व्रतहोमादिकेषु च ।
B.Y.Y.007/147
जपकाले न भाषेत व्रतहोमादिकेषु च ।

जपयज्ञ

B.Y.Y.007/136
विधियज्ञाज्जपयज्ञो विशिष्टो दशभिर्गुणैः ।

जपाकुसुम

H.P.J.004/002
...जपाकुसुमसंनिधानोपाधिररुणिमेव न तात्त्विकः।
H.P.J.004/002
जपाकुसुमापगमे...स्वस्वरूपस्थितिवदन्तःकरण...।
H.P.J.004/006
जपाकुसुमस्थस्य स्फटिकमणेर्जपाकुसुमाकारत्ववत्।

जपितृ

B.Y.Y.010/009
जपिनां होमिनां चैव ध्यायिनां तीर्थसेविनाम् ।

जय
H.P.J.004/015
तस्मात् तस्य जयोपायः प्राणस्य जय एव हि।
V.S.003/047
धूमध्वजजयं यावन्नान्यधीरेवमभ्यसेत् ।
V.S.004/010
धारयेत् पञ्च घटिकाः पृथिवीजयमाप्नुयात् ।
V.S.006/031
एवं चापि जयोपायः कालस्य मुनिसत्तम ।
Y.S.162
येन भूचरसिद्धिः स्याद् भूचराणां जये क्षमः।

जया
V.S.002/039
सव्यभागे जया ज्ञेया पूषा चापि व्यवस्थिता ।

जरस्
H.P.J.004/075
...दुःखं तज्जन्या वेदना आध्यत्मिकापि च जरा...।

जरा
H.P.J.002/047
...जरया वार्धकेन विमुक्तो विशेषेण मुक्तः सन्।
H.P.J.003/007
इदमुक्तं मुद्राणां दशकं जरा च मरणं च जरामरणे...।
H.P.J.003/014
मरणमादिर्येषां जरादीनां तेऽपि च क्षीयन्ते नश्यन्ति।
H.P.J.003/029
वली जरया देहे चर्मसङ्कोचः,...।
H.P.J.003/029
...पलितं जरसा केशेषु शौक्ल्यं...।
H.P.J.003/030
हि यस्माज्जरा वार्धकं मृत्युश्चरमः प्राणदेहवियोगः...।
H.P.J.003/038
...मृत्युश्चरमः प्राणदेहवियोगो जरा वृद्धावस्था...।
H.P.J.003/050
...व्याधीनां रोगाणां हरणमपगमो जराया वृद्धावस्थाया...।
H.P.J.003/070
जरा वृद्धावस्था मृत्युर्मरणं तयोर्विनाशको...।
H.P.J.003/075
ततः प्राणस्य लयान्मृत्युर्जरारोगादिकम्,...।
H.P.J.003/077
...सूर्यकर्तृकामृतग्रसनेन पिण्डो देहो जरायुतः जरसा...।
V.S.001/007
नानाविधभयोपेताज्जन्ममृत्युजरान्वितात् ।

जराकरण
H.P.J.003/077
विपरीतकरणीं विवक्षुस्तदुपोद्धातत्वेन पिण्डस्य जराकरणं...।

जरामरण
H.P.J.004/015
तरत्येव महादुःखं जरामरणसागरम्।
H.P.J.004/114
जरामरणसंकीर्णं सर्वक्लेशसमाश्रयम् ।

जल
B.Y.Y.001/028
होममन्तर्जलादीनि तस्य चाल्पं फलं भवेत् ।
B.Y.Y.006/014
सन्ध्येति समुपासीनाः प्रक्षिपन्ति महज्जलम् ।
B.Y.Y.007/011
प्रक्षाल्य हस्तौ चाचम्य नमस्कृत्य जलं ततः ।
B.Y.Y.007/013
उदुत्यमिति प्रविशेज्जलं तु प्राङ्मुखं शुचिः ।
B.Y.Y.007/051
अथोपतिष्ठेदादित्यमूर्ध्वं पुष्पान्वितं जलम् ।
B.Y.Y.007/073
यद्युद्धृतं निषिञ्चेत्तु तिलान् संमिश्रयेज्जले ।
B.Y.Y.007/074
दक्षिणे पितृतीर्थेन जलं सिञ्चेद्यथाविधि ।
B.Y.Y.007/079
यदिस्याज्जीवत्पितृकः केभ्यो दद्याज्जलाञ्जलिम् ।
B.Y.Y.007/087
सवर्णेभ्यो जलं देयं नासवर्णे कथंचन ।
B.Y.Y.007/103
एताभ्यो देवताभ्यश्च नमस्कारादि वै जलम् ।
B.Y.Y.007/142
जलान्ते वाग्न्यगारे वा जपेद्देवालये तथा ।
B.Y.Y.007/152
एतान् व्याहृत्य रौद्रादीनस्पृष्ट्वाऽऽश्रु जलं द्विजः ।
H.P.J.001/005
...कृपालुरादिनाथो जलेन प्रोक्षितवान्।

H.P.J.001/012
यत्रासनं ततश्चतुर्हस्तमात्रे शिलाग्निजलानि...।
H.P.J.001/012
शिलाग्निजलवर्जिते...अग्निर्वह्निः जलं तोयं...।
H.P.J.001/016
विषया मृगतृष्णाजलवदसन्तः ब्रह्मैव सत्यग्गिति...।
H.P.J.001/062
दिव्यं निर्दोषमुदकं जलम्।
H.P.J.002/013
प्राणायामानभ्यस्यतः स्वेदे जाते विशेषमाह-जलेनेति।
H.P.J.002/013
श्रमात् प्राणायामाभ्यासश्रमाज्जातं तेन जलेन प्रस्वेदेन...।
H.P.J.002/024
...हस्तानां...दीर्घं सिक्तं जलार्द्रं किञ्चिदुष्णं वस्त्रं पटं...।
H.P.J.002/026
आधारस्याकुञ्चनं...जलमन्तः प्रविशेत...सङ्कोचनं...।
H.P.J.002/026
अन्तः प्रविष्टं जलं नौलिकर्मणा चालयित्वा त्यजेत् ।
H.P.J.002/026
...मूलाधारेण वायोराकर्षणमभ्यस्य जले स्थित्वा...।
H.P.J.002/026
तस्मिन्नाभिदघ्ने नाभिपरिमाणे जले नद्यादितोये पायुर्गुदं...।
H.P.J.002/028
अभ्यस्यमानमनुष्ठीयमानं जले बस्तिकर्म...।
H.P.J.002/028
...जलबस्तिकर्म कर्तृ दद्यादनुष्ठातुरिति शेषः।
H.P.J.002/038
...पदार्थश्च भुक्तपीतान्नजलादिस्तं...वमन्त्युद्गिरन्ति...।
H.P.J.002/053
नाडी शिरा जलं पीतमुदकमुदरं तुन्दमासमन्ताद् देहे...।
H.P.J.002/070
...पुमानगाधेऽप्यतलस्पर्शेऽपि पयसि जले पद्मपत्रवत्...।
H.P.J.002/070
पद्मपत्रेण तुल्यं सुखादनायासात् प्लवते तरति जलोपरि...।
H.P.J.003/051
...तत्कलाजलं च सोमकलारसं यः पुमान् पिबेत्...।
H.P.J.003/071
...जालं सिराजालं जलानां समूहो जालं...जालन्धरः।
H.P.J.003/071
...कपालकुहरस्य जलममृतं च बध्नाति प्रतिबध्नाति।
H.P.J.003/092
...शोभनं भस्म सुभस्म विभूतिः तत् जले तोये निक्षिप्य...।
H.P.J.003/092
सहजोलिमाह जल इति।
H.P.J.004/005
यद्वद्यथा सैन्धवं सिन्धुदेशोद्भवं लवणं सलिले जले...।
H.P.J.004/056
अर्णवे समुद्रं कुम्भो घटो यथा सर्वतो जलपूर्णो...।
H.P.J.004/059
यथा सलिले जले सन्धीयमानं सैन्धवं लवणं विलीयते...।
H.P.J.004/104
...उन्मनीकल्पलतिकोत्पत्तेः औदासीन्यं परवैराग्यं जलं...।
H.P.J.004/113
मरुप्रपतनं यज्ञं जलाग्न्यावेशनं तथा।
V.S.005/038
भूम्यां बुधो रविज्ञेयौ जले चन्द्रशनैश्चरौ ।
Y.S.006
शाखिभिः सहितं पुण्यं जलकासारमण्डितम्।

जलचन्द्र

V.S.005/005
एकधा बहुधा चैव दृश्यते जलचन्द्रवत् ।

जलज

H.P.J.004/085
...जलजस्ताभ्यामुत्था इव मर्दलशङ्खोत्थाः ।
H.P.J.004/106
शङ्खो जलजो दुन्दुभिर्वाद्यविशेषस्तयोर्नादं घोषं कदाचन...।

जलधि

H.P.J.004/082
जलधेरिव धीरनादमन्तः प्रसरन्तं सहसा शृणोति मर्त्यः।
H.P.J.004/085
...वायोर्ब्रह्मरन्ध्रगमनसमये जलधिः समुद्रो जीमूतो...।
H.P.J.004/085
जलधिप्रमुखेभ्यः सम्भव इव सम्भवो...मध्ये ब्रह्मरन्ध्रे...।
H.P.J.004/109
...शङ्खदुन्दुभिजलधिजीमूतादिनिनादं बाह्यमाभ्यन्तरं...।
H.P.J.004/084
...जालधिजीमूतभेर्यादिसदृशो नादोऽनाहतस्वनः...।

जलधिध्वान
H.P.J.004/067
घण्टानादानुकारी तदनु च जलधिध्वानधीरो गभीरो...।

जलभ्रम
H.P.J.002/033
...पुमानमन्दोऽतिशयितो य आवर्तस्तस्येव जलभ्रम...।

जलमध्य
B.Y.Y.007/025
जलमध्यस्थितो विप्रः शुद्धभावो हरिं स्मरेत् ।

जलमृत्यु
Y.S.227
ततो जलाद् भयं नास्ति जलमृत्युर्न योगिनः।

जलाकर्षण
H.P.J.003/086
जलाकर्षणे सिद्धे...बिन्दोरूर्ध्वाकर्षणमभ्यस्येत्...।

जलाकार
H.P.J.004/059
...लवणाकारं परित्यज्य जलाकारं भवति तथा तद्वत्...।

जलाभिमन्त्रण
B.Y.Y.007/169
जलाभिमन्त्रणं चैव तीर्थस्य परिकल्पनम् ।

जलार्थिन्
B.Y.Y.007/089
पिबन्ति देहनिःस्रावं पितरोऽस्य जलार्थिनः ।

जलोदर
H.P.J.001/031
गुल्मो रोगविशेषः उदरं जलोदरं...प्लीहादीनां...।
H.P.J.002/027
गुल्मश्च प्लीहश्च रोगविशेषावुदरं जलोदरं...।
H.P.J.002/053
...नाडीजलोदराधातुगतदोषविनाशनम्।

जल्प
B.Y.Y.007/131
नापाश्रितो न जल्पंश्च न प्रावृत्य शिरस्तथा ।
H.P.J.001/015
प्रकृष्टो जल्पः प्रजल्पो बहुभाषणम्।

जव
H.P.J.002/033
...वेगो जवस्तेन तुन्दमुदरम्।

जाग्रद्
B.Y.Y.002/027
स्थूला जाग्रद्वृत्तिर्विज्ञेया योगतत्त्वज्ञैः ।
B.Y.Y.002/088
जाग्रत् स्वप्नं सुषुप्तं च पदान्येतानि तस्य तु ।
B.Y.Y.002/124
जाग्रत् स्वप्नसुषुप्तं च तुर्यं चैव चतुर्थकम् ।
H.P.J.004/048
...जाग्रत्स्वप्नसुषुप्तिभ्यश्चतुर्थावस्थाख्यं ज्ञातव्यम्।
H.P.J.004/107
जाग्रत्स्वप्नसुषुप्तिमूर्च्छामरणलक्षणाः पञ्च...।
H.P.J.004/110
नो जाग्रद् इन्द्रियैरर्थग्रहणाभावात्।
V.S.005/009
तथाऽवस्थाश्चतस्रस्तु जाग्रत् स्वप्नसुषुप्तयः ।

जाग्रदवस्था
H.P.J.004/112
जाग्रदवस्थायामित्यनेन स्वप्नसुषुप्त्योर्निवृत्तिः।

जाड्याभाव
H.P.J.002/013
...मर्दनेन गात्रस्य दृढता दार्ढ्यं लघुता जाड्याभावो...।

जानु
B.Y.Y.005/005
भूर्लोकं पादयोर्मध्ये भुवर्लोकं तु जानुनोः ।
B.Y.Y.005/008
पादाङ्गुष्ठे तथा गुल्फे जङ्घयोर्जानुनोस्तथा ।
B.Y.Y.007/071
सव्यं जानु ततोऽन्वाच्य पाणिभ्यां दक्षिणामुखः ।
B.Y.Y.008/012
अङ्गुलिमोक्षत्रितयं जानूर्वोः परिमार्जनमथापि ।
H.P.J.001/019
तत्र सुकरत्वात् प्रथमं स्वस्तिकासन...जानूर्वोरिति।

H.P.J.001/019
जानु च ऊरुश्च।
H.P.J.001/019
अत्र जानुशब्देन जानुसंनिहितो जङ्घाप्रदेशो ग्राह्यः।
H.P.J.001/023
जानुपदेन जानुसंनिहितो जङ्घाप्रदेशः।
H.P.J.001/023
तच्च ऊरुश्च जानूरू...करौ निवेश्य भूमौ...।
H.P.J.001/026
...पृष्ठतोगतदक्षिणपाणिना...वामजानो...दक्षपादं...।
H.P.J.001/026
जानोर्दक्षिणपाद जानोर्बहिःप्रदेशे...वामपादस्तं...।
H.P.J.001/026
...दक्षिणपादजानो...वामपाणिना...दक्षभागेन पृष्ठतो...।
H.P.J.001/026
वामपादजानोर्बहिर्वेष्टितदक्षिणपाणिनाङ्गुष्ठे प्रगृह्य।
H.P.J.001/028
...जान्वधोभागस्य भूमेरुत्थानं न स्यात्...।
H.P.J.001/028
जानोरुपरि न्यस्तो ललाटदेशो...यत्र वसेत्।
H.P.J.001/051
जान्वोरुपरि हस्तौ तु संस्थाप्य सम्यग्...।
H.P.J.001/051
...जानुसंलग्नतलौ यथा स्यातां तथा स्थापयित्वा।
H.P.J.002/012
अङ्गुष्ठाङ्गुलिमोक्ष त्रिस्त्रिर्जानुपरिमार्जनम्।
H.P.J.002/012
जानुं प्रदक्षिणीकुर्यान्न द्रुतं न विलम्बितम्।
H.P.J.002/012
अङ्गुष्ठाङ्गुलिमोक्ष च जानोश्च परिमार्जनम्।
H.P.J.003/073
अङ्गुष्ठगुल्फजानूरुसीवनीलिङ्गनाभयः।
V.S.001/068
जानूर्वोरन्तरं सम्यक् कृत्वा पादतले उभे ।
V.S.001/074
हस्तौ जानौ च संस्थाप्य स्वाङ्गुलीश्च प्रसार्य च ।
V.S.001/078
पद्मासनं समास्थाय जानूर्वोरन्तरे करौ ।
V.S.002/045
अपानो मेढ्रपायोश्च ऊरुवृषणजानुषु ।
V.S.003/067
चितिमूलान्मुनिश्रेष्ठ जानुं सार्धाङ्गुलद्वयम् ।
V.S.003/067
जानोर्नवाङ्गुलं प्राहुस्तूरुमध्यं मुनीश्वर ।
V.S.004/006
पादादि जानुपर्यन्तं पृथिवीस्थानमुच्यते ।
V.S.004/006
आजानोः पायुपर्यन्तमपां स्थानं प्रकीर्तितम् ।
V.S.003/062
चित्योर्मूले च जानू च मध्ये चोरुद्वयस्य च ।
H.P.J.001/019
अत्र जानुशब्देन जानुसंनिहितो जङ्घाप्रदेशो ग्राह्यः।

जानुमध्य

H.P.J.001/019
ऊरूजङ्घान्तराधाय प्रपदे जानुमध्यगे।

जाम्बूनद

H.P.J.003/066
...याज्ञवल्क्येन देहमध्ये शिखिस्थानं तप्तजाम्बूनदप्रभम्।

जाल

H.P.J.003/071
हि यस्मात् सिराणां नाडीनां जालं समुदायं बध्नाति।
H.P.J.003/071
...जालं सिराजालं जलानां समूहो जालं...जालन्धरः।
H.P.J.004/040
...जालैर्जालवद्बन्धनसाधनैस्तदुक्तैः फलैर्मुह्यन्ति मोहं...।

जालन्धर

H.P.J.002/007
जालन्धरादिबन्धपूर्वकं प्राणनिरोधः कुम्भकः।
H.P.J.002/016
आहारादि...जालन्धरादिबन्धयुक्तिविशिष्टः प्राणायामो...।
H.P.J.002/048
जालन्धरप्रसादार्थं कुम्भकात् पूर्वयोगतः।
H.P.J.002/069
...जालन्धराख्यं बन्धं बद्ध्वा शनैर्मन्दं मन्दं रेचयेत्।
H.P.J.003/023
एतेन 'बध्नाति हि शिराजालम्' इति जालन्धरोक्तं...।
H.P.J.003/026
...कण्ठमुद्रा तया जालन्धरमुद्रया वायूनां प्राणादीनां...।

H.P.J.003/070
...चुबुकस्थापनरूपो जालन्धर...जालन्धराख्यो...बन्धः।
H.P.J.003/071
...जालन्धरो जालन्धरनामकोऽन्वर्थो बन्धः...।
H.P.J.003/071
जालन्धरपदस्यार्थमाह-बध्नातीति।
H.P.J.003/071
...जालं सिराजालं जलानां समूहो जालं...जालन्धरः।
H.P.J.003/072
...जालन्धरसंज्ञके बन्धे कृते सति, पीयूषममृतमग्नौ...।
H.P.J.003/073
...इडापिङ्गले स्तम्भयेद् बन्धयेद्, अयं जालन्धर इति...।
Y.S.059
ततः स्यात्खेचरीमुद्रा बन्धो जालन्धरस्तथा।
Y.S.275
जालन्धरो बन्ध एष अमृतद्रवपालकः।
Y.S.280
अमृतं कुरुते देहं जालन्धरमतोऽभ्यसेत्।
Y.T.005
जालन्धरोड्याणनमूलबन्धाञ्...।
Y.T.006
ओड्याणजालन्दरमूलबन्धैः..।

जालन्धरगुण

H.P.J.003/072
जालन्धरगुणानाह-जालन्धर इति।

जागर

Y.T.015
न जागरो नापि सुषुप्तिभावः।

जालन्धरनाथ

H.P.J.001/004
...जालन्धरनाथभर्तृहरिगोपीचन्दप्रभृतयो ग्राह्याः।
H.P.J.001/018
मत्स्येन्द्र आद्यो येषां जालन्धरनाथादीनां तैः।
H.P.J.001/042
...बन्धत्रयं मूलबन्धोड्डीयानबन्धजालन्धरबन्ध...।
H.P.J.001/048
जालन्धरबन्धं कृत्वेत्यर्थः।
H.P.J.002/018
युक्तं...जालन्धरबन्धादियुक्तं बध्नीयात् कुम्भयेत्।
H.P.J.002/041
विधिवत् प्राणसंयामैरासनजालन्धरबन्धादिविधियुक्त...।
H.P.J.002/045
जालन्धर इत्यभिधा नाम यस्य स जालन्धरभिधो बन्धः...।
H.P.J.002/045
कण्ठाकुञ्चनपूर्वकं चिबुकस्य हृदि...जालन्धरबन्धः...।
H.P.J.002/046
...जालन्धरबन्धे कृते सतीत्यर्थः।
H.P.J.002/046
...जिह्वाबन्धपूर्वकेन जालन्धरबन्धेनैव प्राणायामः...।
H.P.J.002/046
तयोर्जिह्वाबन्धपूर्वकेण जालन्धरबन्धेनान्यथा...।
H.P.J.002/047
जालन्धरबन्धे भवत्येवेत्यस्मिन् श्लोकेनोक्तः।
H.P.J.002/047
मूलबन्धे जालन्धरबन्धे च कृते नाभेरधोभाग...।
H.P.J.003/011
जालन्धरबन्धं कृत्वेत्यर्थः।
H.P.J.003/020
एतेन जालन्धरबन्धः प्रोक्तः।
H.P.J.003/022
अथ जालन्धरबन्धे कण्ठसङ्कोचनस्यानुपयोगमाह...।
H.P.J.003/022
...अत्र जालन्धरबन्धे कण्ठस्य बन्धनं बन्धः...।
H.P.J.003/070
जालन्धरबन्धमाह-कण्ठमिति ।
H.P.J.003/074
जालन्धरबन्धेनेत्यर्थः।
H.P.J.004/072
...जालन्धरबन्धे-'मध्यचक्रमिदं ज्ञेयं षोडशाधारबन्धनम्'।

जिज्ञासमान्

H.P.J.004/015
अपि जिज्ञासमानोऽपि शब्दब्रह्मातिवर्तते।

जिज्ञासा

H.P.J.001/011
जिज्ञासोरेव कस्यापि योगेऽस्मिन्नधिकारिता।

जिज्ञासु
H.P.J.001/004
जिज्ञासुरपि योगस्य शब्दब्रह्मातिवर्तते...।

जितकाल
H.P.J.004/013
समाध्यभ्यासेन प्रारब्धकर्मणो...जितकालं योगिनं...।

जितक्रोध
H.P.J.001/011
कृतविद्यो जितक्रोधः सत्यधर्मपरायणः।
V.S.001/003
जितेन्द्रियं जितक्रोधं ब्रह्मज्ञं ब्राह्मणप्रियम् ।

जितप्राण
H.P.J.003/086
इयं जितप्राणस्यैव सिध्यति, नान्यस्य...।
H.P.J.004/006
...जितप्राणस्य योगिनः कुम्भककाले प्राणः...।

जितवायु
V.S.004/058
यमादिगुणसम्पन्नो जितवायुर्जितेन्द्रियः ।

जिताक्ष
H.P.J.001/011
जिताक्षाय शान्ताय सक्ताय मुक्तौ...दोषैरसक्ताय...।
H.P.J.002/001
आसने दृढे सति वशी जिताक्षः हितं पथ्यं...।

जितेन्द्रिय
B.Y.Y.008/034
विरजं चतुर्गुणं कृत्वा नियतात्मा जितेन्द्रियः ।
B.Y.Y.011/013
स मुक्तिभाक् स एवैकः श्रद्धायुक्तो जितेन्द्रियः ।
H.P.J.004/015
ज्ञाननिष्ठो विरक्तोऽपि धर्मज्ञोऽपि जितेन्द्रियः।
V.S.001/003
जितेन्द्रियं जितक्रोधं ब्रह्मज्ञं ब्राह्मणप्रियम् ।
V.S.001/013
एह्येहि मुनिशार्दूल गुरुभक्त जितेन्द्रिय ।
V.S.004/058
यमादिगुणसम्पन्नो जितवायुर्जितेन्द्रियः ।

जिह्वा
B.Y.Y.002/034
जिह्वायां पीड्यमानायां निरालम्बं तदा भवेत् ।
B.Y.Y.007/140
ध्यायेच्च मनसा मन्त्रं जिह्वौष्ठौ न विचालयेत् ।
B.Y.Y.009/190
तालुस्थाऽचलजिह्वश्च संवृतास्यः सुनिश्चलः ।
H.P.J.001/046
...मूले उभे मूलस्थाने जिह्वया उत्तम्भ्य ऊर्ध्वं...।
H.P.J.002/028
...श्रोत्रत्वक्चक्षुर्जिह्वाघ्राणानि पञ्च ज्ञानेन्द्रियाणि...।
H.P.J.002/054
ओष्ठयोरन्तरे...जिह्वया सीत्कारपूर्वकं मुखेन पूरकं...।
H.P.J.002/057
शीतलीकुम्भकमाह-जिह्वयेति।
H.P.J.002/057
जिह्वया ओष्ठयोर्बहिर्निर्गतया विहङ्गमाधरचञ्चु...।
H.P.J.003/022
...राजदन्तस्था, राजदन्तस्था चासौ जिह्वा च...।
H.P.J.003/022
...राजदन्तस्थजिह्वायां बन्धस्तदुपरिभागस्य सम्बन्धः...।
H.P.J.003/023
अयं तु राजदन्तस्थजिह्वायां बन्धस्तु सर्वाश्च...।
H.P.J.003/032
...प्रतीपं गच्छतीति विपरीतगा पराङ्मुखीभूता जिह्वा रसना...।
H.P.J.003/032
कपालकुहरे जिह्वाप्रवेशपूर्वकं...।
H.P.J.003/033
...कलां जिह्वां तावद्वर्धयेद् दीर्घां कुर्यात् ।
H.P.J.003/036
...रसना जिह्वा तस्या मूलमधोभागो रसनामूलं...।
H.P.J.003/037
कलां जिह्वां पराङ् मुखमग्रं...ता पराङ्मुखीं...।
H.P.J.003/038
...जिह्वां कृत्वा क्षणार्धं क्षणस्य मुहूर्तस्य अर्धं क्षणार्धं...।
H.P.J.003/041
...जिह्वा खे तत्रैव गता सती चरति।
H.P.J.003/041
खे भ्रुवोरन्तर्व्योम्नि चरति गच्छति चित्तं जिह्वा च...।

H.P.J.003/044
ऊर्ध्वा लम्बिकोर्ध्वविवरोन्मुखा जिह्वा...ऊर्ध्वजिह्वः...।
H.P.J.003/048
जिह्वा रसनोदिता कथिता।
H.P.J.003/048
तालुसमीपोर्ध्वविवरे तस्या जिह्वायाः प्रवेशो गोमांसभक्षणं...।
H.P.J.003/049
अमरवारुणीशब्दार्थमाह-जिह्वेति।
H.P.J.003/049
जिह्वायाः प्रवेशो लम्बिकोर्ध्वविवरे प्रवेशनं तस्मात्...।
H.P.J.003/050
...प्रस्रवणमस्यामस्तीति रसस्यन्दिनी यस्य जिह्वा।
H.P.J.003/050
...जिह्वाया अपि रसस्यन्दने तथात्वमुक्तम्।
H.P.J.003/051
रसनां जिह्वां विवरे कपालकुहरे नियम्य संयोज्य।
H.P.J.004/046
जिह्वयेति शेषः।
H.P.J.004/047
...पुरस्तात् प्राणेन न पूर्येत जिह्वामात्रेण पश्चिमतः पूर्येत...।
V.S.003/071
कण्ठकूपात्तु जिह्वाया मूलं स्याच्चतुरङ्गुलम् ।
V.S.003/071
नासामूलं तु जिह्वाया मूलात्तु चतुरङ्गुलम् ।
Y.S.070
नासाग्रे विन्यसेद् राजदन्तमूलं च जिह्वया।
Y.S.190
जिह्वया यद्रसयति तत्तदात्मनि भावयेत्।
Y.S.272
अन्तः कपालकुहरे जिह्वां व्यावर्त्य बन्धयेत्।

जिह्वाप्रवेश

H.P.J.003/032
कपालकुहरे जिह्वाप्रवेशपूर्वकं...।

जिह्वाबन्ध

H.P.J.001/046
गुरुमुखादवगन्तव्योऽयं जिह्वाबन्धः।
H.P.J.001/046
..जिह्वाबन्धेनैवायं चरितार्थ इति हठरहस्यविदः।
H.P.J.002/046
...जिह्वाबन्धपूर्वकेन जालन्धरबन्धेनैव प्राणायामः...।
H.P.J.002/046
तयोर्जिह्वाबन्धपूर्वकेण जालन्धरबन्धेनान्यथा...।
H.P.J.002/046
जिह्वाबन्धो न विदितश्चेद् 'अधस्तात् कुञ्चनेन'...।
H.P.J.003/020
स तु जिह्वाबन्धेन गतार्थत्वान्न कर्तव्यः।

जिह्वाबन्धन

H.P.J.003/011
...योनिसम्पीडनेन जिह्वाबन्धनेन च चरितार्थः...।

जिह्वामूल

B.Y.Y.009/014
जिह्वामूलमुपध्मानमनुस्वारं न चैव हि ।

जिह्वावृद्धि

H.P.J.003/037
छेदनादिना जिह्वावृद्धौ यत्कर्त्तव्यं तदाह-कलामिति।

जीमूत

H.P.J.004/099
घण्टा आदिर्येषां शङ्खमर्दलझर्झरदुन्दुभिजीमूतादीनां...।
H.P.J.004/084
...जलधिजीमूतभेर्यादिसदृशो नादोऽनाहतस्वनः...।
H.P.J.004/085
...वायोर्ब्रह्मरन्ध्रगमनसमये जलधिः समुद्रो जीमूतो...।
H.P.J.004/109
...शङ्खदुन्दुभिजलधिजीमूतादिनिनादं बाह्यमाभ्यन्तरं...।

जीव

B.Y.Y.003/026
अनन्ताकाशमध्यस्थं जीवभास्करभासितम् ।
B.Y.Y.006/002
जीवमानो भवेच्छूद्रो मृतः श्वा चाभिजायते ।
B.Y.Y.007/137
स्फाटिकेन्द्राक्षरुद्राक्षपुत्रजीवसमुद्भवैः ।
B.Y.Y.009/007
अप्राणाच्छून्यभूतं तु चेतोङ्गं जीवसंज्ञकम् ।
B.Y.Y.009/025
हृद्याकाशे तु यो जीवः साधकैरुपगीयते ।

B.Y.Y.009/089
सर्वात्मा कथ्यते तज्ज्ञैर्जीवभूतः सनातनः ।
B.Y.Y.009/123
जीवं वैश्वानरं ध्यायेद्धृदये पद्मसम्पुटे ।
H.P.J.001/058
शिवो जीवः ईश्वरो वा।
H.P.J.003/046
...देही जीवो न मुञ्चति न त्यजति।
H.P.J.004/002
...जीवब्रह्मणोरभेदेनात्यन्तिकब्रह्मानन्द...विदेहमुक्तिकरम्।
H.P.J.004/015
...योनिं जीवः प्राप्नोतीति योगहीनस्य जन्मान्तरं स्यादेव...।
H.P.J.004/015
तत्तदेव भवेज्जीव इत्येवं जन्मकारणम्।
H.P.J.004/017
तादृशकालमानेन जीवानामायुर्मानमस्ति।
H.P.J.004/037
...सगुणेश्वरमूर्त्यादिकं तत्त्वमस्यादि...जीवेश्वराभिन्नमहं...।
H.P.J.004/109
'आत्मा देहे धृतौ जीवे स्वभावे परमात्मनि'...।
V.S.002/013
चक्रेऽस्मिन् भ्रमते जीवः पुण्यपापप्रचोदितः ।
V.S.002/014
जीवस्य मूलचक्रेऽस्मिन्नधः प्राणश्चरत्यसौ ।
V.S.002/015
प्राणाद्दृढो भवेज्जीवः सर्वदेहेषु सर्वदा ।
V.S.005/004
अवच्छिन्नस्य जीवस्य संसृति कीर्त्यते बुधैः ।
V.S.005/014
एवमेव भ्रमेज्जीवो यावत्कर्मपरिक्षयः ।

जीवजाति

H.P.J.001/033
'आसनानि च तावन्ति यावन्त्यो जीवजातयः।

जीवन

H.P.J.001/016
यावज्जीवनं सेत्स्यत्येवेत्यखेदो धैर्यम्।
H.P.J.002/003
...स्थितः तावत्कालपर्यन्तं जीवनमुच्यते लोकैः।
H.P.J.002/003
देहप्राणसंयोगस्यैव जीवनपदार्थत्वात्।
H.P.J.002/076
...राजयोगसाधनेऽत्र जीवनसाधने लाङ्गले जीवनशब्द...।
H.P.J.003/090
...शुक्रे स्थिरे जीवनाच्छुक्रे नष्टे मरणात् शुक्राधीनं...।
H.P.J.003/090
जीवितं जीवनं शुक्रायत्तं...।
H.P.J.004/002
...'जीवन्नेव हि विद्वान् हर्षशोकाभ्यां...' इत्यादिश्रुत्युक्त...।
H.P.J.004/015
...विषयग्रहणमिन्द्रियाणां जीवनं, नानाविषयाकारवृत्ति...।
H.P.J.004/015
इडापिङ्गलाभ्यां वहनं प्राणस्य जीवनं...।
H.P.J.004/015
...मनसो जीवनं, तत्तदभावः तत्तन्मरणमत्र विवक्षितम्।
H.P.J.004/027
जीवयति दीर्घकालं जीवनं करोति।
V.S.004/046
वत्सरान्मुक्त एव स्याज्जीवन्नेव न संशयः ।
Y.S.313
मरणं बिन्दुपातेन जीवनं बिन्दुधारणात् ।

जीवनसाधन

H.P.J.001/064
जीवनसाधने कृषिवाणिज्यादौ जीवनशब्द...।

जीवन्ती

H.P.J.001/062
जीवन्तीवास्तुमूल्याक्षीमेघनादपुनर्नवाः।

जीवन्मुक्त

H.P.J.001/003
अयमेव जीवन्मुक्त इत्युच्यते, स एवात्र...।
H.P.J.003/082
विद्यारण्यैरपि जीवन्मुक्तावुक्तम्-...।
H.P.J.004/002
ननु जीवन्मुक्तस्य व्युत्थाने ब्राह्मणोऽहं मनुष्योऽहम्...।
H.P.J.004/016
...तदा जीवन्नेव मुक्तः पुरुषो भवति।

H.P.J.004/037
राधायन्त्रविधानेन जीवन्मुक्तो भवेत् क्षितौ।
H.P.J.004/107
...स मुक्तो जीवन्नेव मुक्तः।
H.P.J.004/110
वृत्त्यनुत्पादनात् सोऽसौ मुक्त एव जीवन्मुक्त एव।
H.P.J.004/112
स निश्चितं निःसन्दिग्धं मुक्त एव जीवन्मुक्त...।
H.P.J.004/112
वायुं निरुध्य मेधावी जीवन्मुक्तो भवेद् ध्रुवम्।
H.P.J.004/113
सिद्ध्यादिवासनात्यागी जीवन्मुक्तो भवेन्मुनिः।
V.S.004/014
धारयेत् पञ्चघटिका जीवन्मुक्तो भविष्यति ।
V.S.004/047
जीवन्मुक्तस्य न क्वापि दुःखावाप्तिः कदाचन ।
Y.S.249
वायुं निरुध्य मेधावी जीवन्मुक्तो भवेद् ध्रुवम्।

जीवन्मुक्ति

H.P.J.004/002
...वासनाक्षयैः सुखस्य जीवन्मुक्तिसुखस्योपायं...।
H.P.J.004/002
...निर्विकारस्वरूपावस्थितिरूपा जीवन्मुक्तिर्भवति।
H.P.J.004/008
...स्थितिर्निर्विकारस्वरूपावस्थितिरूपा जीवन्मुक्तिः...।
H.P.J.004/011
...तुर्यावस्था जीवन्मुक्तिः स्वयमेव...।
H.P.J.004/030
अनिर्वाच्यानन्दाविर्भावे जीवन्मुक्तिसुखं भवत्येवेति भावः।
H.P.J.004/057
तत्त्यागे स्वरूपावस्थितिरूपा जीवन्मुक्तिर्भवति।

जीवभूत

B.Y.Y.009/021
तस्मादंशं विनिष्क्रान्तं जीवभूतं सनातनम् ।
B.Y.Y.009/022
हृदये सर्वभूतानां जीवभूतः स तिष्ठति ।
H.P.J.004/033
जीवभूतानां प्राणिनां शक्तिरविद्या इमे द्वे अलक्ष्ये ब्रह्मणि...।

जीर्ण

H.P.J.001/031
...जारयेज्जीर्णं कुर्यात् पाचयेदित्यर्थः।
H.P.J.003/016
...पीयूषमिवामृतमिव जीर्यति जीर्णं भवति।

जीवसंज्ञ

V.S.005/006
भ्रान्त्यारूढः स एवात्मा जीवसंज्ञस्तथा भवेत् ।
V.S.005/013
लिङ्गदेहेन सर्वत्र वर्तते जीवसंज्ञकः ।

जीवात्मन्

H.P.J.004/007
तत्समं पूर्वोक्तसमं द्वयोरुभयोः जीवात्मा...।
H.P.J.004/072
प्राणापानौ नादबिन्दू जीवात्मपरमात्मनोः।
V.S.004/059
समाधिः समतावस्था जीवात्मपरमात्मनोः ।
V.S.006/059
समाधिः समतावस्था जीवात्मपरमात्मनोः ।
Y.S.178
प्राणापानौ मनोवायू जीवात्मरमात्मनौ।
Y.S.250
समाधिः समतावस्था जीवात्मपरमात्मनोः ।

जीवेश

B.Y.Y.009/005
हृद्याग्निश्चैव वायुश्च जीवेशः समुदाहृतः ।

जैगीषव्य

H.P.J.004/015
जैगीषव्यो यथा विप्रो यथा चैवासितादयः।

ज्ञ

B.Y.Y.002/073
व्यक्तोऽव्यक्तस्तथाज्ञश्च त्रिप्रज्ञ इति स स्मृतः ।

ज्ञात

H.P.J.004/060
सर्वं सकलं ज्ञेयं ज्ञानार्हं प्रतीतं च ज्ञातं च...।

ज्ञान

B.Y.Y.001/022
श्रूयतां संप्रवक्ष्यामि यत् सारं ज्ञानमुत्तमम् ।
B.Y.Y.001/032
विनियोगं ब्राह्मणं च मन्त्रार्थज्ञानकर्म च ।
B.Y.Y.002/101
ज्ञानैश्वर्यं तथा शक्तिस्त्रिस्वभाव इति स्मृतः ।
B.Y.Y.003/022
ज्ञानकर्मस्वनुष्ठानात्तथा सत्यस्य भाषणात् ।
B.Y.Y.007/133
प्रच्छन्नानि च दानानि ज्ञानं च निरहङ्कृतम् ।
B.Y.Y.009/028
ज्ञानकर्मसमायोगात् परमाप्नोति पूरुषम् ।
B.Y.Y.009/029
ज्ञानं...कर्महीनं कर्म प्रधानं न तु बुद्धिहीनम् ।
B.Y.Y.009/065
हैरण्यमण्डं संदीप्तं तपोज्ञानात्तु वै पुरा ।
B.Y.Y.009/120
शासितं ज्ञानकर्मभ्यामभिसंध्य फले न च ।
B.Y.Y.009/197
श्रेयो हि ज्ञानमभ्यासाज्ज्ञानाद्ध्यानं विशिष्यते ।
B.Y.Y.011/033
मोक्षावाप्तिस्तु न भवेद्दते ज्ञानाच्च कर्मणः ।
B.Y.Y.012/008
प्रोक्तवानिदमत्युग्रं ज्ञानं पाशुपतं हरः ।
B.Y.Y.012/020
स सर्वोऽभिहितो वेदे सर्वज्ञानमयो हि सः ।
H.P.J.001/003
...तेषामजानतां पुंसां, राजयोगज्ञानायेति शेषः।
H.P.J.001/003
स्वात्माराम इत्यनेन ज्ञानस्य सप्तमभूमिकां...।
H.P.J.001/003
...शमादिपूर्विका तीव्रमुमुक्षा प्रथमा ज्ञानस्य भूमिः...।
H.P.J.001/011
नैतद्देयं दुर्विनीताय...ज्ञानं गुप्तं...सम्यक्फलाय।
H.P.J.001/016
...ज्ञानं तत्त्वज्ञानं, योगानां वास्तविकं ज्ञानं वा।
H.P.J.001/016
...ज्ञानं तत्त्वज्ञानं, योगानां वास्तविकं ज्ञानं वा।
H.P.J.001/048
नर पुमानतुलं बोधं निरुपमज्ञानं शक्तिप्रभावात्...।
H.P.J.002/040
दृशिरत्र ज्ञानसामान्यार्थः।
H.P.J.003/053
ज्ञानजनकमलौकिकाबाधितात्मसाक्षात्कारजनकं...।
H.P.J.004/008
ज्ञानं स्वस्वरूपापरोक्षानुभवो मुक्तिर्विदेहमुक्तिः...।
H.P.J.004/015
नापि सुखादिज्ञानवत् साक्षिरूपम्, अपसिद्धान्तात्।
H.P.J.004/015
तथा योगेन रहितं ज्ञानं मोक्षाय नो भवेत्।
H.P.J.004/015
ननु जनकादीनां योगमन्तरेणाप्यप्रतिबद्धज्ञानमोक्षयोः...।
H.P.J.004/015
... श्रवणात् कथं योगादेवाप्रतिबद्धज्ञानं मोक्षश्चेति...।
H.P.J.004/015
हठाभ्यासं विना ज्ञानं मोक्षश्च न सिद्ध्यतीत्याह-ज्ञानमिति।
H.P.J.004/015
...ज्ञानमात्मापरोक्षानुभव कुतः सम्भवति? न कुतोऽपि।
H.P.J.004/015
प्राणेन्द्रियमनोवृत्तीनां ज्ञानप्रतिबन्धकत्वादिति भावः।
H.P.J.004/015
एतेन योगं विना ज्ञानं मोक्षश्च न सिद्ध्यतीति सिद्धम्।
H.P.J.004/015
यदा पञ्चावतिष्ठन्ते ज्ञानानि मनसा सह।
H.P.J.004/015
आदित्यपुराणे-'योगात् सञ्जायते ज्ञानं योगो मय्येकचित्तता'।
H.P.J.004/015
प्रसन्नं जायते ज्ञानं ज्ञानान्निर्वाणमृच्छति।
H.P.J.004/015
न च वाक्यजन्यज्ञानस्यापरोक्षत्वे प्रमाणासम्भव...।
H.P.J.004/015
तत्त्वमस्यादिवाक्यजन्यं ज्ञानमपरोक्षम्, अपरोक्षविषय...।
H.P.J.004/015
न चाप्रयोजकत्वम्, ज्ञानगतापरोक्षत्वं...।
H.P.J.004/015
वेदान्तवाक्यजन्यं च ज्ञानमावरणनिवर्तकत्वादपरोक्षमेव।

H.P.J.004/015
मननादेः पूर्वमुत्पन्नं ज्ञानमज्ञाननिवर्तकम्।
H.P.J.004/015
...शक्तिप्रमाणभूतकोशोऽपीन्द्रियप्रमाणकज्ञानस्याप्रत्यक्षत्वं...।
H.P.J.004/015
...तत्त्वमस्यादिवाक्यजन्यं ज्ञानं शाब्दम्, शब्दजन्यत्वाद्...।
H.P.J.004/015
अपि च मनननिदिध्यासनाभ्यां पूर्वमप्युत्पन्नं ज्ञानं तप...।
H.P.J.004/015
यदि तु मननादेः पूर्वमुत्पन्नं ज्ञानं परोक्षमेवेति...।
H.P.J.004/015
ननु न वयं केवलेन तर्केण शब्दजन्यज्ञानस्यापरोक्षत्वं...।
H.P.J.004/015
वस्तुतस्तु योगिनां समाधौ दूरविप्रकृष्टपदार्थज्ञानं...।
H.P.J.004/015
...अनुमननमनुमानं यौक्तिकज्ञानं तद्रूपप्रज्ञाभ्यामन्यविषया...।
H.P.J.004/015
तस्माज्ज्ञानं च वैराग्यं जपश्च केवलं श्रमः।
H.P.J.004/015
पिपीलिका यदा लग्ना देहे ज्ञानाद् विमुच्यते।
H.P.J.004/015
..ज्ञानप्राप्तिरिति पुराणादौ श्रूयते।
H.P.J.004/015
न च तत्त्वमस्यादिवाक्यस्यापरोक्षज्ञानाजनकत्वे...।
H.P.J.004/015
वाक्यविचारजन्यज्ञानस्य योगद्वारापरोक्षज्ञानसाधनत्वात्।
H.P.J.004/015
ज्ञानादेव हि मोक्षं च वदन्ति ज्ञानिनः सदा।
H.P.J.004/015
ज्ञानेनैव हि मोक्षो हि तेषां वाक्यं तु नान्यथा।
H.P.J.004/022
तत्त्वज्ञानं मनोनाशो वासनाक्षय एव च।
H.P.J.004/060
...ज्ञानं च इदं सर्वं मन उच्यते।
H.P.J.004/060
ज्ञानं ज्ञेयं च समं मनसो विलये मनसा सार्धं नष्टं...।
H.P.J.004/065
अव्युत्पन्नत्वादशक्यस्तत्त्वबोधस्तत्त्वज्ञानं येषां...।
H.P.J.004/113
तन्निवारणार्थं तज्ज्ञानस्यापेक्षिततत्वात् तेऽपि प्रदर्श्यन्ते।

H.P.J.004/114
अयोगिनां ज्ञानं निराकुर्वन् योगिनामेव ज्ञानं भवतीत्याह...।
H.P.J.004/114
तावद्यज्ज्ञानं शाब्दं वदति कश्चित् तदिदं ज्ञानकथनं...।
H.P.J.004/114
...दम्भमिथ्याप्रलापः दम्भेन ज्ञानकथनेनाहं लोके पूज्यो...।
H.P.J.004/114
प्राणबिन्दुचित्तानां जयाभावे ज्ञानस्याभावात् संसृतिर्दुर्वारा।
H.P.J.004/114
एतेन प्राणबिन्दुमनसां जये तु ज्ञानद्वारा योगिनो मुक्तिः...।
H.P.J.004/114
ज्ञानं कर्म च भक्तिश्च नोपायोऽन्योऽस्ति कुत्रचित्।
V.S.001/007
ज्ञानं प्राप्य कथं तस्मान्मुक्तोऽहं स्यां मदान्धधीः ।
V.S.001/021
तदेव ज्ञानसंयुक्तं सर्वकामविवर्जितम् ।
V.S.001/024
ज्ञानभक्तिसमायुक्तः सदानन्दमवाप्नुयात् ।
V.S.001/027
ततस्त्वमपि विप्रेन्द्र ज्ञानेनाचर कर्म तत् ।
V.S.001/029
विध्युक्तं कर्म विप्रेन्द्र ज्ञानेन सह कुर्वतः ।
V.S.001/029
मुक्तिरुक्ता त्वया द्वाभ्यां तयोर्ज्ञानं वद प्रभो ।
V.S.001/030
पुत्रमालोक्य नेत्राभ्यां ज्ञानरूपमभाषत ।
V.S.001/031
ज्ञानं योगात्मकं विद्धि योगश्चात्मनि तिष्ठति ।
V.S.004/033
ज्ञाननाले महत्कन्दे प्राणायामप्रबोधिते ।
V.S.004/048
ज्ञानेन सह कर्माणि फलशून्यानि नित्यशः ।
V.S.004/061
ध्यायन्नात्मानमानन्दं सत्यज्ञानमनन्तकम् ।
V.S.004/067
ज्ञानं गुह्यतमं पुण्यं कीर्तितं ते तपोधन ।
V.S.004/068
ज्ञानेनैव सहैतेन नित्यकर्माणि कुर्वतः ।
V.S.004/072
अनुतिष्ठन्ति ये नित्यमेतज्ज्ञानसमन्विताः ।

V.S.004/073
तस्माज्ज्ञानेन देहान्तं नित्यकर्म यथाविधि ।
V.S.006/009
तदेतदोमिति ब्रह्म ब्रह्म ज्ञानैकसाधनम् ।
Y.S.026
प्रायेण लभते ज्ञानं सिद्धिश्चैवाणिमादिकाः।

ज्ञानचक्षु
V.S.006/017
नादोपरि महादेवं पश्यन्ति ज्ञानचक्षुषा ।

ज्ञानजनकत्व
H.P.J.004/015
न च भावनासमाधेर्ज्ञानजनकत्वे प्रमाणान्तरत्वापातः।

ज्ञानदेह
B.Y.Y.003/009
व्याहृती ज्ञानदेहेन तेन व्याहृतयः स्मृताः ।

ज्ञाननिष्ठ
H.P.J.004/015
ज्ञाननिष्ठो विरक्तोऽपि धर्मज्ञोऽपि जितेन्द्रियः।

ज्ञाननिष्ठा
H.P.J.004/015
ज्ञाननिष्ठां परां प्राप्ताः पूर्वाभ्यस्तस्वयोगतः।

ज्ञानभूमि
H.P.J.001/003
ज्ञानभूमिः शुभेच्छाख्या प्रथमा समुदाहृता।
H.P.J.001/003
विचारणा श्रवणमनन...द्वितीया ज्ञानभूमिः स्यात्।
H.P.J.001/003
...सा तनुमानसा निदिध्यासनरूपा तृतीया ज्ञानभूमिः...।
H.P.J.001/003
...सत्त्वापत्तिनामिका चतुर्थी ज्ञानभूमिः स्यात्...।
H.P.J.001/003
सिद्धिषु असंसक्तस्यासंसक्ति...पञ्चमी ज्ञानभूमिः...।
H.P.J.001/003
...परार्थाभाविनी षष्ठी ज्ञानभूमिः स्यात्।

ज्ञानविषय
H.P.J.004/062
ज्ञेयं ज्ञानविषयं यद्वस्तु सर्वं चराचरं यद् दृश्यं तस्य...।

ज्ञानार्ह
H.P.J.004/060
सर्वं सकलं ज्ञेयं ज्ञानार्हं प्रतीतं च ज्ञातं च...।

ज्ञानिन्
H.P.J.001/004
नारदादिभक्तश्रेष्ठैर्याज्ञवल्क्यादिज्ञानिमुख्यैश्चास्याः...।
H.P.J.001/004
...सेवनाद् भक्तज्ञानिनामप्यविरुद्धेत्युपरम्यते।
H.P.J.003/047
तज्ज्ञानी वसते यत्र स देशः पुण्यभाजनम्।
H.P.J.004/015
ततो ज्ञानित्वमभ्येति योगी मुक्तिं क्रमाल्लभेत्।
H.P.J.004/015
ज्ञानिनस्तु मृता ये वै तेषां भवति कीदृशी।
H.P.J.004/015
देहान्ते ज्ञानिना पुण्यात् पापात् तत्फलमाप्यते।
H.P.J.004/015
यादृशं तु भवेत् तत्तद् भुक्त्वा ज्ञानी पुनर्भवेत्।
H.P.J.004/015
ज्ञानादेव हि मोक्षं च वदन्ति ज्ञानिनः सदा।
H.P.J.004/072
...दृढासनः स्थिरासनो ज्ञानी...कुशलबुद्धिर्देवसमो...।
V.S.001/025
ज्ञानिनोऽज्ञानिनो वापि यावद्देहस्य साधनम् ।
V.S.001/027
यतः कर्मैव कुर्वन्ति ज्ञानिनोऽपि मुमुक्षवः ।
V.S.004/069
सर्वपापविनिर्मुक्तः सत्यज्ञानी भविष्यति ।

ज्ञानेन्द्रिय
H.P.J.002/028
...श्रोत्रत्वक्चक्षुर्जिह्वाघ्राणानि पञ्च ज्ञानेन्द्रियाणि...।
Y.S.192
एवं ज्ञानेन्द्रियाणां हि तत्सङ्ख्यावस्तु सन्धयेत्।

ज्ञानेश्वर
H.P.J.002/047
तथाचोक्तं ज्ञानेश्वरेण गीताषष्ठाध्यायव्याख्यायां...।

ज्ञापक

H.P.J.004/015

...वदन् मनस इन्द्रियत्वज्ञापकः सङ्गच्छते।

ज्ञेय

B.Y.Y.009/111

शुक्लं तत् पुरुषं ज्ञेयमलिङ्गं ज्योतिरूपकम् ।

H.P.J.004/060

सर्वं सकलं ज्ञेयं ज्ञानार्हं प्रतीतं च ज्ञातं च...।

H.P.J.004/060

ज्ञानं ज्ञेयं च समं मनसो विलये मनसा सार्धं नष्टं...।

H.P.J.004/062

ज्ञेयं ज्ञानविषयं यद्वस्तु सर्वं चराचरं यद् दृश्यं तस्य...।

H.P.J.004/100

...श्रूयते तस्य ध्वनेरन्तर्गतं ज्ञेयं ज्योतिः...।

H.P.J.004/100

...स्वप्रकाशचैतन्यं ज्ञेयस्यान्तर्गतं ज्ञेयाकारतामारन्नं...।

H.P.J.004/100

...मनोऽन्तःकरणं तत्र ज्ञेये मनो विलयं याति...।

ज्ञेयाकार

H.P.J.004/100

...स्वप्रकाशचैतन्यं ज्ञेयस्यान्तर्गतं ज्ञेयाकारतामापन्नं...।

ज्योति

B.Y.Y.004/008

ओमापो ज्योतिरित्येष मन्त्रो यः परिकीर्त्यते ।

B.Y.Y.008/005

ओमापो ज्योतिरित्येतच्छिरः पश्चात् प्रयोजयेत् ।

B.Y.Y.009/052

सर्वेषामेव भूतानामापोज्योतिरिहोच्यते ।

B.Y.Y.009/107

स सूर्ये ज्योतिरित्युक्तं बहिस्तेजो विनिर्गतम् ।

B.Y.Y.009/108

भूर्भुवः स्वरिति यः सूर्ये ज्योतिरितीति च ।

B.Y.Y.009/109

ओमापो ज्योतिरित्येतद्यजुश्चात्र प्रतिष्ठितम् ।

B.Y.Y.009/110

तस्य यद्धृदयावस्थं ज्योतिः सूर्यः स उच्यते ।

B.Y.Y.009/112

अग्निमध्यगतं चैव अग्नौ ज्योतिरुदाहृतम् ।

B.Y.Y.009/114

ज्योतिश्चित्रतरं ह्येतत्तद्वाह्यं वह्निसंज्ञकम् ।

B.Y.Y.009/115

स सत्यज्योतिर्ब्रह्मा च आदित्यश्च निगद्यते ।

H.P.J.002/012

यत्समाधौ परं ज्योतिरनन्तं स्वप्रकाशकम्।

H.P.J.004/041

...योगी ज्योतीरूपं ज्योतिरिवाखिलप्रकाशकं रूपं यस्य...।

H.P.J.004/100

...श्रूयते तस्य ध्वनेरन्तर्गतं ज्ञेयं ज्योतिः...।

V.S.003/009

एकाक्षरं परं ज्योतिस्तदाहुः प्रणवं बुधाः ।

V.S.004/021

एकं ज्योतिर्मयं शुद्धं सर्वगं व्योमवद् दृढम् ।

V.S.006/012

हृज्ज्योतीयमकारान्ते बिन्दुरूपा प्रदृश्यते ।

ज्योतिरूप

B.Y.Y.009/111

शुक्लं तत् पुरुषं ज्ञेयमलिङ्गं ज्योतिरूपकम् ।

B.Y.Y.009/127

एतद्धि सोममध्यस्थममृतं ज्योतिरूपकम् ।

ज्योतिष्

B.Y.Y.005/007

तच्छुभ्रं ज्योतिषां ज्योतिस्तद्यदात्मविदो विदुः ।

B.Y.Y.009/021

ब्रह्मणः परमं धाम ज्योतिषां ज्योतिरुत्तमम् ।

B.Y.Y.009/024

अग्नौ ह्यधूमके ह्येष ज्योतिश्चित्रतरङ्गवत् ।

B.Y.Y.009/119

ज्योतिषां ज्योतिरित्याहुः सत्यं सत्येषु चैव हि ।

H.P.J.004/039

तारे नेत्रयोः कनीनिके ज्योतिषि तारयोर्नासाग्रे योजनात्...।

ज्योतीरूप

B.Y.Y.002/122

आविष्करोति स यतेर्ज्योतीरूपं भ्रुवोन्तरे ।

ज्योत्स्ना

H.P.J.004/114/2

ब्रह्मानन्देन ज्योत्स्नेयं शिवाङ्घ्रियुगलेऽर्पिता ।

H.P.J.001/001
हठप्रदीपिकाज्योत्स्ना योगमार्गप्रकाशिका।

ज्योत्स्नाजाल

V.S.002/062
नासाग्रे शशभृद्बिम्बं ज्योत्स्नाजालवितानितम् ।

ज्वर

H.P.J.002/017
विविधा नानाविधा रोगा ज्वरादयः।
H.P.J.002/058
ज्वरं ज्वराख्यं रोगम्, पित्तं पित्तविकारम् ...।
H.P.J.003/017
...येषां महोदरज्वरादीनां ते तथा तादृशा दोषा...।
H.P.J.003/040
यः खेचरीं मुद्रां वेत्ति स रोगेण ज्वरादिना न पीड्यते...।
H.P.J.003/051
...योगी निर्गता व्याधयो ज्वरादयो यस्मात् स निर्व्याधिः...।
H.P.J.003/119
...कासश्वासज्वरादिभिः प्रमुच्यते प्रकर्षेण मुक्तो भवति।
H.P.J.004/075
...वृद्धावस्था व्याधिर्ज्वरादिः क्षुधा बुभुक्षा निद्रा स्वाप...।

ज्वलन

H.P.J.003/067
... ज्वलनोऽग्निरत्यन्तमधिकं दीप्तो भवति।
H.P.J.003/067
अपानस्योर्ध्वगमनेन दीप्त एव ज्वलनः प्राणसङ्ग...।
H.P.J.003/068
तेन ज्वलनस्यात्यन्तप्रदीपनेन सन्तप्ता...।

ज्वाला

B.Y.Y.009/106
ज्वालासहस्रसंकीर्णमग्निरूपं समन्ततः ।

ज्वालारूप

H.P.J.004/098
...ज्वालारूपं परित्यज्य तन्मात्ररूपेणावतिष्ठते...।

ज्वालावली

V.S.002/064
ततोऽग्निं पूर्ववद्ध्यायेत् स्फुरज्ज्वालावलीयुतम् ।

झर्झर

H.P.J.004/085
वाद्यप्रभेदा डमरुमड्डुडिण्डिमझर्झराः ।
H.P.J.004/099
घण्टा आदिर्येषां शङ्खमर्दलझर्झरदुन्दुभिजीमृतादीनां...।

झष

H.P.J.001/059
... मद्यं सुरा, मत्स्यो झषः।

ठ

H.P.J.001/001
...हश्च ठश्च हठौ सूर्यचन्द्रौ तयोर्योगो हठयोगः...।

ठकार

H.P.J.001/001
हकारः कीर्तितः सूर्यष्ठकारश्चन्द्र उच्यते।

डमरु

H.P.J.004/085
वाद्यप्रभेदा डमरुमड्डुडिण्डिमझर्झराः ।

डिण्डिम

H.P.J.004/085
वाद्यप्रभेदा डमरुमड्डुडिण्डिमझर्झराः ।

तक्षक

H.P.J.003/045
...चन्द्रकलामृतपूर्णं तस्य तक्षकेण सर्पविशेषेणापि...।

तण्डुल

H.P.J.001/062
...तण्डुलविशेषास्ते...पवित्रान्नं श्यामाकनीवार...।

तत्त्व

B.Y.Y.001/010
त्वं हि जानासि तत्त्वेन स्वेन योगबलेन च ।
B.Y.Y.001/031
यस्तु जानाति तत्त्वेन आर्षं छन्दश्च दैवतम् ।
B.Y.Y.002/036
समाहितमना भूत्वा तत्त्वध्यानपरायणः ।
B.Y.Y.002/109
इन्द्रियैरिन्द्रियार्थैश्च तत्त्वैश्च परिवर्जितम् ।

B.Y.Y.004/020
चतुर्विंशति तत्त्वानि ओंकारः पञ्चविंशकः ।
B.Y.Y.007/174
तत्व भूताण्डपिण्डस्य स्थित्युत्पत्तिलयं तथा ।
B.Y.Y.009/059
तत्त्वं पूषन्नपावृणु सत्यधर्माय दृष्टये ।
B.Y.Y.009/146
तस्मादन्नात् परं तत्त्वं न भूतं न भविष्यति ।
B.Y.Y.009/176
तत्त्वानि तत्र वै देवे तिष्ठन्त्यत्र समन्ततः ।
B.Y.Y.011/011
पारं गतस्तु तत्त्वानां तत्त्वातीतं तु वेत्ति यः ।
H.P.J.003/047
राजयोगस्य माहात्म्यं को विजानाति तत्त्वतः।
H.P.J.003/052
तत्त्वमात्मतत्त्वं प्रवदति प्रकर्षेण वदति।
H.P.J.003/052
आत्मनो विभुत्वे खेचरीमुद्रायां...तत्त्वमित्युक्तम्।
H.P.J.003/095
...पुण्यवतां धीराणां धैर्यवतां, तत्त्वं वास्तविकं द्रष्टुं...।
H.P.J.004/008
राजयोगस्यानन्तरमेवोक्तस्य माहात्म्यं प्रभावं तत्त्वतो...।
H.P.J.004/008
तत्त्वतो वक्तुमशक्यत्वेऽप्येकदेशेन राजयोगप्रभावमाह...।
H.P.J.004/015
यदात्मतत्त्वेन तु ब्रह्मतत्त्वं दीपोपमेनेह युक्तः प्रपश्येत्।
H.P.J.004/015
अजं ध्रुवं सर्वतत्त्वैर्विशुद्धं ज्ञात्वा देवं मुच्यते सर्वपाशैः।
H.P.J.004/015
...तत्त्वं च षट्स्वखण्डोपाधिविशेष एव।
H.P.J.004/022
यावन्न तत्त्वसम्प्राप्तिर्न तावद् वासनाक्षयः।
H.P.J.004/027
...तत्त्वं वायुमयं यकारसहितं यत्रेश्वरो देवता।
H.P.J.004/041
...तत्त्वमनारोपितं वास्तविकमित्यर्थः।
H.P.J.004/059
...तत्त्वे आत्मनि सन्धायमानं धार्यमाणं मनो...।
H.P.J.004/102
...शक्तिरेव यस्तत्त्वान्तस्तत्त्वानामन्तो लयो...।
H.P.J.004/104
तत्त्वं चित्तं बीजं बीजवदुन्मन्यवस्थाङ्कुराकारेण...।
H.P.J.004/114
यावत् तत्त्वं चित्तं ध्याने ध्येयचिन्तने सहजसदृशं...।
V.S.002/003
वक्तुमर्हसि तत्त्वेन त्वत्तो वेत्ता न विद्यते ।
V.S.004/001
अथेदानीं प्रवक्ष्यामि धारणाः पञ्च तत्त्वतः ।
Y.S.237
आकाशधारणां कुर्वन् मृत्युञ्जयति तत्त्वतः।
Y.S.312
एवं च रक्षितो बिन्दुर्मृत्युं जयति तत्त्वतः ।

तत्त्वज्ञ

B.Y.Y.002/011
पाशुपताश्च वदन्ति हि साङ्ख्याश्चाध्यात्मतत्त्वज्ञाः ।
V.S.001/001
सर्वशास्त्रार्थतत्त्वज्ञं योगेषु परिनिष्ठितम् ।

तत्त्वज्ञान

H.P.J.001/016
...ज्ञानं तत्त्वज्ञानं, योगानां वास्तविकं ज्ञानं वा।
H.P.J.003/082
...यथा प्रारब्धकर्म तत्त्वज्ञानात् प्रबलं...।
H.P.J.004/002
...स्वेच्छया देहत्यागजनकं तत्त्वज्ञानोदयमनोनाश...।
H.P.J.004/015
...योगे सर्वाधिकारश्रवणाद् योगोत्पन्नतत्त्वज्ञानेन सर्व...।
H.P.J.004/022
तत्त्वज्ञानं मनोनाशो वासनाक्षय एव च।
H.P.J.004/065
अव्युत्पन्नत्वादशक्यस्तत्त्वबोधस्तत्त्वज्ञानं येषां...।

तत्त्वदर्शन

H.P.J.004/009
तत्त्वदर्शनमात्मापरोक्षानुभवः दुर्लभम्।

तत्त्वदर्शिन्

H.P.J.003/095
...येषां ते तत्त्वदर्शिनस्तेषां तत्त्वदर्शिनम्।
V.S.001/042
अस्तेयमिति तत् प्रोक्तं मुनिभिस्तत्त्वदर्शिभिः ।

Y.S.063
यमा ये दथ सम्प्रोक्ता ऋषिभिस्तत्त्वदर्शिभिः।

तत्त्वपद

Y.T.004
त्वां साधनं तत्त्वपदस्य मन्ये।

तत्त्वबोध

H.P.J.004/065
अव्युत्पन्नत्वादशक्यस्तत्त्वबोधस्तत्त्वज्ञानं येषां...।

तत्त्वमसि

H.P.J.004/015
ननु तत्त्वमस्यादिवाक्यैरप्यपरोक्षप्रमा सम्भवतीति...।
H.P.J.004/015
तत्त्वमस्यादिवाक्यजन्यं ज्ञानमपरोक्षम्, अपरोक्षविषय...।
H.P.J.004/015
तथा तत्त्वमस्यादिवाक्येन शुद्धचैतन्याकार...।
H.P.J.004/015
तस्मात् तत्त्वमस्यादिवाक्यादेवापरोक्षमिति चेन्न।
H.P.J.004/015
...तत्त्वमस्यादिवाक्यजन्यं ज्ञानं शाब्दम्, शब्दजन्यत्वाद्...।
H.P.J.004/015
न च तत्त्वमस्यादिवाक्यस्यापरोक्षज्ञानाजनकत्वे...।
H.P.J.004/037
...सगुणेश्वरमूर्त्यादिकं तत्त्वमस्यादि...जीवेश्वराभिन्नमहं...।

तत्त्वविज्ञान

H.P.J.004/022
न यावत् तत्त्वविज्ञानं न तावच्चित्तसंक्षयः।

तत्त्ववेदन

H.P.J.004/022
यावन्न चित्तोपशमो न तावत् तत्त्ववेदनम्।

तत्त्वसम्प्राप्ति

H.P.J.004/022
तावन्न तत्त्वसम्प्राप्तिर्भवत्यपि समैः शतैः।

तत्त्वार्थ

B.Y.Y.002/006
तिस्रः सार्धास्तु कर्तव्या मात्रास्तत्त्वार्थचिन्तकैः ।

तत्त्वार्थिन्

H.P.J.004/037
गुप्तेयं गिरिशेन तन्त्रविदुषा तन्त्रेषु तत्त्वार्थिनाम्...।

तत्पर

H.P.J.003/130
...युक्ताहारविहारचेष्टादिविषयकं च...तत्परश्चादरवान्।

तदाकार

B.Y.Y.001/041
तदाकारं भवेत्तस्य दैवतं देवतोच्यते ।

तनु

B.Y.Y.006/020
गरीयसी हि भूतानां तस्मात् पैत्री तनुर्हि सा ।
B.Y.Y.009/105
यजुः शक्ला च गुह्या च तनुः सूक्ष्मा च मण्डले ।
H.P.J.003/121
...चन्द्राभः परिपूरितामृततनुः प्राग्घण्टिकायास्ततः।
V.S.002/059
मन्त्रन्यस्ततनुर्धीरः सितभस्मधरः सदा ।
Y.S.159
कृमयो दूषिका लाला स्वेदो दुर्गन्धिता तनोः।

तनुमानस

H.P.J.001/003
...एकार्थवृत्तिप्रवाहवद्भवति तदा तनुमानसं...।
H.P.J.001/003
विचारणा द्वितीया स्यात् तृतीया तनुमानसा।
H.P.J.001/003
...सा तनुमानसा निदिध्यासनरूपा तृतीया ज्ञानभूमिः...।

तनूकरण

H.P.J.004/114
'क्लेशतनूकरणार्थश्च' इत्युत्तरसूत्रेण स्पष्टीकृतं पतञ्जलिना।

तन्तु

V.S.002/014
तन्तुपञ्जरमध्यस्थो यथा भ्रमति लौतिकः ।

तन्त्र

H.P.J.003/001
सर्वेषां योगस्य तन्त्राणि योगतन्त्राणि योगोपायास्तेषाम्।

H.P.J.004/040

...एभ्य इत्यागमाः शास्त्रतन्त्रादयस्तेषां...।

तन्त्र (विद्)

H.P.J.004/040

केचिच्छास्त्रतन्त्रादिविदः, आगच्छन्ति बुद्धिमारोहन्ति...।

तन्त्रविद्

H.P.J.004/037

गुप्तेयं गिरिशेन तन्त्रविदुषा तन्त्रेषु तत्त्वार्थिनाम्...।

तन्त्री

H.P.J.004/086

...वंशो वेणुः वीणा तन्त्री भ्रमरो मधुपः तेषां निःस्वना...।

तन्द्रा

H.P.J.002/032

नेत्रस्य रोगा नेत्ररोगास्तेषां मोचनं नाशकं, तन्द्रा...।

H.P.J.002/032

तन्द्रा तामसश्चित्तवृत्तिविशेषः।

H.P.J.003/039

यः खेचरीं मुद्रां वेत्ति तस्य रोगो न मरणं न तन्द्रा...।

H.P.J.003/075

आदिपदेन वलीपलिततन्द्रालस्यादिकं ग्राह्यम्।

H.P.J.004/112

एतेन तन्द्रामूर्च्छादिव्यावृत्तिः।

तन्द्री

V.S.002/054

देवदत्तस्य विप्रेन्द्र तन्द्रीकर्मेति कीर्त्यते ।

तन्मय

B.Y.Y.002/054

अप्रमत्तेन वेद्धव्यं शरवत्तन्मयो भवेत् ।

V.S.003/003

स एष प्रणवः प्राणायामश्च तन्मयः ।

तन्मात्र

B.Y.Y.009/154

तन्मात्रभूतो भूतानां विश्वरूपेण संस्थितः ।

तन्मात्ररूप

H.P.J.004/098

...ज्वालारूपं परित्यज्य तन्मात्ररूपेणावतिष्ठते...।

तन्वी

V.S.002/009

तन्मध्ये तु शिखा तन्वी सदा तिष्ठति पावकी ।

तपस्

B.Y.Y.002/003

प्रजापतेर्मुखोत्पन्नस्तपः सिद्धस्य वै पुरा ।

B.Y.Y.002/010

तस्मादोमित्युदाहृत्य यज्ञदानतपःक्रियाः ।

B.Y.Y.002/037

सर्वे वेदा यत्पदमामनन्ति तपांसि सर्वाणि...।

B.Y.Y.002/062

प्रणवध्यानपरस्य च सुगूढतपसो भयं नास्ति ।

B.Y.Y.002/063

एकाक्षरं परं ब्रह्म प्राणायामः परं तपः ।

B.Y.Y.003/005

भूर्भुवः स्वर्महर्जनस्तपः सत्यं तथैव च ।

B.Y.Y.003/020

सनकाद्यास्तपः सिद्धा ये चान्ये ब्रह्मणः सुताः ।

B.Y.Y.003/021

अधिकारनिवृत्ताश्च तिष्ठन्त्यस्मिंस्ततस्तपः ।

B.Y.Y.004/011

तपसा सुसमुद्धृत्य आदिसर्गे स्वयंभुवः ।

B.Y.Y.004/081

तपसा महता दृष्टा विश्वामित्रेण धीमता ।

B.Y.Y.005/006

जनलोकं कण्ठदेशे मुखबिम्बे तपस्तथा ।

B.Y.Y.007/032

यो हि व्रतानां तपसां यमस्य नियमस्य च ।

B.Y.Y.007/032

भोक्ता च यज्ञतपसां योगिनां ध्येय एव च ।

B.Y.Y.007/059

आकेशादानखाग्राच्च परमं तप्यते तपः ।

B.Y.Y.007/176

त्र्यहं तूपवसन् युक्तस्त्रिरह्नो ह्युपयन्तपः ।

B.Y.Y.008/004

भूर्भुवः स्वर्महर्जनस्तपः सत्यं तथैव च ।

B.Y.Y.008/029

व्याहृतिप्रणवैः सार्धं विज्ञेयं परमं तपः ।

B.Y.Y.009/004
ओं भूर्भुवः स्वर्महर्जनस्तपः सत्यमित्येवं ब्रह्म वैदिकम् ।
B.Y.Y.009/038
विद्या तपश्च चिन्ता च एतद्धि त्रितयं स्मृतम् ।
B.Y.Y.009/039
प्रणवाद्या भवेद्विद्या प्राणायामस्तपः स्मृतम् ।
B.Y.Y.009/065
हैरण्यमण्डं संदीप्तं तपोज्ञानात्तु वै पुरा ।
B.Y.Y.009/179
ध्यानमेव परं ब्रह्म ध्यानमेव परं तपः ।
B.Y.Y.011/005
अकृतान्येव यज्ञाश्च दानानि च तपांसि च ।
B.Y.Y.011/022
न विद्यया केवलया तपसा वाऽपि पात्रत ।
B.Y.Y.011/023
एवं तपो ह्यविद्यस्य विद्या चाप्यतपस्विनः ।
B.Y.Y.011/024
एवं विद्यातपोयोगैर्ब्राह्मणः पात्रतां व्रजेत् ।
B.Y.Y.011/033
तपसा वा सुतीव्रेण सर्वविद्याविवेचनात् ।
B.Y.Y.012/016
न वेदा नैव यज्ञाश्च न दानं न तपांसि च ।
B.Y.Y.012/048
तपःसु यत्तपः प्रोक्तं सोऽमृतत्वाय कल्पते ।
H.P.J.001/004
वेदेषु यज्ञेषु तपःसु चैव दानेषु यत्पुण्यफलं...।
H.P.J.002/043
जन्मौषधितपोमन्त्रैर्यावत्य इह सिद्धयः।
H.P.J.004/015
तपसा भावितात्मानो योगिनः संयतेन्द्रियाः ।
H.P.J.004/015
अपि च मननिदिध्यासनाभ्यां पूर्वमप्युत्पन्नं ज्ञानं तप...।
H.P.J.004/114
...कर्मयोगस्य 'तपः स्वाध्यायेश्वरप्रणिधानानि क्रियायोगः'...।
H.P.J.004/114
तत्र तप उक्तमीश्वरगीतायाम्-।
H.P.J.004/114
शरीरशोधनं प्राहुस्तापसास्तप उत्तमम्।
V.S.001/053
तपः संतोषमास्तिक्यं दानमीश्वरपूजनम् ।
V.S.001/054
शरीरशोधनं प्राहुस्तपसां तप उत्तमम् ।

तपस्विनी

H.P.J.003/109
...तपस्विनीं निरशनस्थितेः, ...बालरण्डाशब्दवाच्यां...।
H.P.J.004/015
मैत्रेयी सुलभा शार्ङ्गी शाण्डिली च तपस्विनी।

तपस्वी

B.Y.Y.009/181
पुनस्तपस्वी भवति पङ्क्तिपावनपावनः ।

तपोधन

B.Y.Y.006/014
ततो देवगणाः सर्वे ऋषयश्च तपोधनाः ।
B.Y.Y.007/061
देवांश्छन्दांसि वेदांश्च ऋषींश्चैव तपोधनान् ।

तपोवन

V.S.001/003
तपोवनगतं सौम्यं सदाध्ययनतत्परम् ।
V.S.002/057
तपोवनं ततो गत्वा फलमूलोदकान्वितम् ।

तमस्

B.Y.Y.002/019
सत्त्वं रजस्तमश्चैव त्रिगुणस्तेन स स्मृतः ।
B.Y.Y.002/122
विद्योतते तमो भित्त्वा वैद्युतस्तेन कीर्तितः ।
B.Y.Y.005/003
मकारं मूर्ध्नि विन्यस्य तमोमात्रं तृतीयकम् ।
B.Y.Y.008/016
तृतीयं तु समुद्दिष्टमुद्वयं तमसस्परि ।
B.Y.Y.009/061
सर्वस्य धातारमचिन्त्यरूपमादित्यवर्णं तमसः...।
B.Y.Y.010/005
उदुत्यं चित्रं देवानामुद्वयं तमसः परि ।
H.P.J.003/039
तमसाभिभूतावस्थाविशेषश्च न भवेत्।
H.P.J.003/052
...रजस्तमोभ्यामनभिभूतसत्वा धीर्बुद्धिर्यस्य सः।

H.P.J.004/110
आवरकस्य तमसोऽभावात् त्रिगुणेऽन्तःकरणे यदा...।

तमसान्ध

B.Y.Y.012/033
अज्ञानतमसाऽन्धानां भ्रामितानां कुदृष्टिभिः ।

तमस्तोमविनाशिनी

H.P.J.004/114/2
सदर्थद्योतनकरी तमस्तोमविनाशिनी ।

तमोगुण

H.P.J.002/055
कायगौरवं कफादिना चित्तगौरवं तमोगुणेन।

तमोधर्म

H.P.J.001/017
गौरवरूपतमोधर्मनाशकत्वमप्येतेनोक्तम्।

तमोनिष्ठ

B.Y.Y.012/022
सर्वास्ता निष्फलाः प्रेत्य तमोनिष्ठा हि ताः स्मृताः ।

तरङ्ग

Y.T.011
त्रिकूटनाम्नि स्तिमितेऽतरङ्गे।

तरुण

H.P.J.001/064
युवा तरुणः वृद्धो वृद्धावस्थां प्राप्तः...।
H.P.J.003/058
स तु वृद्धोऽपि स्थविरोऽपि तरुणायते...।
H.P.J.003/065
वृद्धोऽपि स्थविरोऽपि युवा तरुणो भवति।
Y.S.282
अभ्यसेदस्ततन्द्रस्तु वृद्धोऽपि तरुणो भवेत्।

तरणोपाय

H.P.J.004/040
उन्मनीमन्तरा अन्यस्तरणोपायो नास्तीत्याह-केचिदिति।
H.P.J.004/040
उक्तोन्मन्येव तरणोपायस्तं न जानन्तीत्यर्थः।
H.P.J.004/040
तारयतीति तारकस्तं तारकं तरणोपायं नैव जानन्ति।

तर्क

B.Y.Y.012/003
पुराणतर्कमीमांसाधर्मशास्त्राङ्गमिश्रिताः ।
B.Y.Y.012/018
प्रतिष्ठानानि वेदस्य एते तर्का उदाहृताः ।
H.P.J.001/014
वेदान्ततर्कोक्तिभिरागमैश्च...शास्त्रकदम्बकैश्च।
H.P.J.004/015
...तन्मूलकतर्केणाप्रयोजकशङ्कानिवृत्तिरिति वाच्यम्।
H.P.J.004/015
ननु न वयं केवलेन तर्केण शब्दजन्यज्ञानस्यापरोक्षत्वं...।
H.P.J.004/040
केचिद् वैशेषिकादयस्तर्केण स्वकल्पितयुक्तिविशेषेण...।

तर्जनी

H.P.J.001/028
दोर्भ्यामाकुञ्चित-तर्जनीभ्यां भुजाभ्यां पदोः...अग्रभागौ...।
H.P.J.002/064
मध्यातर्जनीभ्यां मध्यमातर्जनीभ्यां विना...।
H.P.J.003/010
...आकुञ्चितकरतर्जनीभ्यां दृढं गाढं धारयेदङ्गुष्ठप्रदेशे।
H.P.J.003/015
...प्रसारितदक्षिणपादाङ्गुष्ठमाकुञ्चिततर्जनीभ्यां...।
H.P.J.003/033
चालनं हस्तयोरङ्गुष्ठतर्जनीभ्यां रसनां गृहीत्वा...।
H.P.J.003/033
दोहः करयोरङ्गुष्ठतर्जनीन्यां गोदोहनवत् दोहनम्...।
H.P.J.004/068
अङ्गुष्ठाभ्यामुभौ कर्णौ तर्जनीभ्यां च चक्षुषी।
V.S.003/037
अङ्गुष्ठाभ्यामुभे श्रोत्रे तर्जनीभ्यां च चक्षुषी ।

तर्प (ण)

B.Y.Y.007/040
यावद्देवान् ऋषिंश्चैव पितृंश्चापि न तर्पयेत् ।
B.Y.Y.007/061
ततः सन्तर्पयेद्देवानृषीन् पितृगणांस्तथा ।
B.Y.Y.007/061
ब्रह्माणं तर्पयेत् पूर्वं विष्णु रुद्रं प्रजापतिम् ।
B.Y.Y.007/067
शुक्लैस्तु तर्पयेद्देवान् मनुष्यान् शबलैस्तिलैः ।

B.Y.Y.007/067
पितृंस्तु तर्पयेत् कृष्णैस्तर्पयन् सर्वदा द्विजः ।
B.Y.Y.007/067
ब्रह्माद्यानुपवीती तु देवतीर्थेन तर्पयेत् ।
B.Y.Y.007/071
तल्लिङ्गैस्तर्पयेन्मन्त्रैः सर्वान् पितृगणांस्तथा ।
B.Y.Y.007/072
मातामहांश्च सततं श्रद्धया तर्पयेद्बुधः ।
B.Y.Y.007/085
तर्पयेदानृशंस्यार्थं धर्मं परममास्थितः ।
B.Y.Y.007/087
नामतस्तु स्वधाकारैस्तर्पयेदनुपूर्वशः ।
B.Y.Y.007/088
पूर्वजांश्च पितृंस्तर्प्य ततोन्येषां प्रदीयते ।
B.Y.Y.007/088
नास्तिक्यभावाद्यश्चापि न तर्पयति वै पितृन् ।
B.Y.Y.007/091
यदेव तर्पयेदद्भिः पितृन् स्नात्वा द्विजोत्तमः ।
B.Y.Y.007/115
स्नात्वैवं सर्वभूतानि तर्पयेद्योन्वहं द्विजः ।

तर्पण

B.Y.Y.007/041
निष्पीडयति यः पूर्वं स्नानवस्त्रं तु तर्पणात् ।
B.Y.Y.007/045
पूर्वं निष्पीडनं केचित् प्राग्देवपितृतर्पणात् ।
B.Y.Y.007/048
तर्पयेत्तु यथाकाममप्सु सर्वं प्रतिष्ठितम् ।

तल

B.Y.Y.002/116
उच्चार्यमाणः सर्वत्र आपादतलमस्तकम् ।
H.P.J.001/030
...प्रसरिताङ्गुली भूमिसंलग्नतलौ...करौ कृत्वेत्यर्थः।
H.P.J.001/051
...जानुसंलग्नतलौ यथा स्यातां तथा स्थापयित्वा।
H.P.J.001/054
...अङ्गुलिभ्यामुदरसंलग्नतलाभ्यां पाणिभ्यां बद्ध्वेत्यर्थः।
V.S.001/076
अवष्टभ्य धरां सम्यक् तलाभ्यां च करद्वयम् ।
V.S.004/034
तापयन्तं स्वकं देहमापादतलमस्तकम् ।

तलप्रदेश

H.P.J.001/019
तयोरन्तरे मध्ये उभे पादयोस्तले तलप्रदेशौ...ऋजुकायः...।

ताडन

H.P.J.004/111
... दुःखं दुःखजनकं परकृतं ताडनादिकं न...।

तात्त्विक

H.P.J.004/002
अम्लेन दुग्धस्य दधिभावस्तु तात्त्विक...।
H.P.J.004/002
...जपाकुसुमसंनिधानोपाधिररुणिमेव न तात्त्विकः।

तान

H.P.J.002/046
मध्ये नाभिप्रदेशे पश्चिमतः पृष्ठतस्तानं ताननमाकर्षणं...।
H.P.J.003/057
...पश्चिमं तानं पश्चिममाकर्षणं नाभेरूर्ध्वाधोभागौ...।
H.P.J.003/057
...पृष्ठसंलग्नौ स्यातां तथा तानं तानन‌ं नामाकर्षणं...।
H.P.J.003/059
यत्नविशेषात् तानं पश्चिमतानं कुर्यात्।

ताप

B.Y.Y.009/174
प्रदीपतापप्रकाश्यै(शै)रवाप्नोति न चान्तरम् ।
H.P.J.001/010
...तापाश्च तैस्तप्तानां सन्तप्तानां पुंसां हठो हठयोगः।
H.P.J.001/010
यथा तरणिकिरणतापतप्तानां पुंसामाश्रयो मठः।
H.P.J.001/010
एवं त्रिविधतापतप्तानां पुंसामाश्रयो हठः।
V.S.004/034
तापयन्तं स्वकं देहमापादतलमस्तकम् ।

तापनाशक

H.P.J.001/010
हठस्याशेषतापनाशकत्वमशेषयोगसाधकत्वं च...।

तापस
H.P.J.004/114
शरीरशोषणं प्राहुस्तापसास्तप उत्तमम्।

तामस
B.Y.Y.009/078
तामसान् यक्षभूतानि नागकूष्माण्डनैर्ऋतान् ।
B.Y.Y.012/009
वेदबाह्यास्तथान्ये तु तामसा अशिवास्तु ते ।
H.P.J.002/006
...विक्षेपालस्यादिराजसतामसधर्मया सात्त्विकया...।
H.P.J.002/028
...राजसतामसधर्मविनिवर्तनेन...।
H.P.J.002/032
तन्द्रा तामसश्चित्तवृत्तिविशेषः।
H.P.J.003/039
...तामसान्तःकरणवृत्तिविशेषः...।
V.S.002/029
चन्द्रस्तामस इत्युक्तः सूर्यो राजस उच्यते ।

तामसवृत्ति
H.P.J.004/098
राजसतामसवृत्तिनाशात् सत्त्वमात्रावशेषं संस्कारशेषं...।

तामसी
B.Y.Y.002/029
रौद्री मकारसंज्ञा प्राणाख्या तामसी तृतीया स्यात् ।

ताम्र
B.Y.Y.007/114
सौवर्णं राजतं ताम्रं मुख्यं पात्रं प्रकीर्तितम् ।

ताम्बूल
H.P.J.002/048
केचित् कर्पूरमिच्छन्ति ताम्बूलं शोभनं तथा।

तार
B.Y.Y.002/015
ओंकारः प्रणवस्तारस्त्र्यक्षरस्त्रिगुणः स्मृतः ।
B.Y.Y.002/114
अनन्तं च तथा तारं शुक्लं वैद्युतमेव च ।
B.Y.Y.002/120
चिन्तितस्तारयेद्यस्मात्तेन तारं निगद्यते ।

तारक
H.P.J.004/040
तारयतीति तारकस्तं तारकं तरणोपायं नैव जानन्ति।
V.S.003/020
संसारार्णवमग्नानां तारकः प्राणसंयमः ।
V.S.006/005
तारकेण जपेन्नित्यं जितासुः कामवर्जितः ।
V.S.006/005
जपेद्वा तारकं ब्रह्म निष्कामश्चाच्युतः पथात् ।
V.S.006/029
गुहाप्रविष्टममृतं तारकेण जपेत् सदा ।

तारण
V.S.003/019
प्राणायामादृते नान्यत्तारणं नरकादपि ।

तारा
H.P.J.004/037
निश्चलतारया निश्चला स्थिरा तारा कनीनिका यस्यां...।
H.P.J.004/039
तारे नेत्रयोः कनीनिके ज्योतिषि तारयोर्नासाग्रे योजनात्...।

तारानाथ
H.P.J.001/009
आदिशब्देन तारानाथादयो ग्राह्याः।

तालत्रय
B.Y.Y.008/012
तालत्रयमपि तज्ज्ञा मात्रासंज्ञां प्रशंसन्ति ।
H.P.J.002/012
तालत्रयमपि प्राज्ञा मात्रासंज्ञां प्रचक्षते।

तालव्य
B.Y.Y.002/111
अघोषमव्यञ्जनमस्वरं...कव्य(ण्ठ) तालव्यमनासिकं ।

तालु
B.Y.Y.002/021
भूर्भुवः स्वस्त्र्यवस्थानं हृत्कण्ठं तालुकेति च ।

B.Y.Y.002/087

हृत्कण्ठतालुकादीनि स्थानानि समुदाहरेत् ।

B.Y.Y.004/023

तत्तालुनि निविष्टं तु तुर्याख्यं सोमरूपकम् ।

B.Y.Y.005/009

जठरे स्तने च हृदये कण्ठे वक्त्रे च तालुनि ।

B.Y.Y.009/190

तालुस्थाऽचलजिह्वश्च संवृतास्यः सुनिश्चलः ।

H.P.J.001/027

...तालुन उपरिभागे स्थितस्य नित्यं क्षरतः...।

H.P.J.003/038

ऊर्ध्वं तालूपरि विवरं गच्छतीति ऊर्ध्वगा तां तादृशीं रसनां...।

H.P.J.003/042

लम्बिका तालु, तस्या ऊर्ध्वत उपरिभागे स्थितं विवरं...।

H.P.J.003/048

तालुनीति सामीपिकाधारे सप्तमी।

H.P.J.003/048

तालुसमीपोर्ध्वविवरे तस्या जिह्वायाः प्रवेशो गोमांसभक्षणं...।

H.P.J.003/079

...तस्याधस्तालोर्योगिन...भानुर्दहनात्मकः सूर्यो भवति।

H.P.J.003/079

...नाभेरधः...तालु तालुस्थानं यस्य सोऽधस्तालु...।

H.P.J.003/079

...तु यदा ऊर्ध्वनाभिरधस्तालुर्योगी भवति...।

तालुज

B.Y.Y.009/013

न घोषं नैव चाघोषं दन्तौष्ठ्यं नैव तालुजम् ।

तालुमूल

H.P.J.003/077

अमृतात्मा स्थितो नित्यं तालुमूले च चन्द्रमाः।

H.P.J.003/077

...दिव्यरूपिणश्चन्द्रात् सोमात् तालुमूलस्थाद् यत्किमप्यमृतं...।

V.S.003/064

तालुमूलं च नासायाः मूलं चाक्ष्णोश्च मध्यमम् ।

तालुस्थान

H.P.J.003/079

...नाभेरधः...तालु तालुस्थानं यस्य सोऽधस्तालु...।

तिक्त

H.P.J.004/109

...मधुराम्ललवणकटुकषायतिक्तभेदात् षड्विधं न रूपं...।

तिमिर

Y.T.027

नश्यत्यविद्यातिमिरे समस्ते।

तिरश्च

H.P.J.003/113

चतुष्पदां तिरश्चां च द्विजानां तुन्दमध्यगम्।

तिरस्कार

H.P.J.001/031

दोषान् वातपित्तकफानालस्यदांश्चाभिभवति तिरस्करोति।

तिर्यक्

V.S.002/015

तस्योर्ध्वं कुण्डलीस्थानं नाभेस्तिर्यगधोर्ध्वतः ।

तिल

B.Y.Y.007/003

मृद्गोमयतिलान् दर्भान् पुष्पाणि सुरभीणि च ।

B.Y.Y.007/067

शुक्लैस्तु तर्पयेद्देवान् मनुष्यान् शबलैस्तिलैः ।

B.Y.Y.007/072

प्राचीनावीत्युदकं च प्रसिञ्चेद्वै तिलान्वितम् ।

B.Y.Y.007/073

यद्युद्धृतं निषिञ्चेत्तु तिलान् संमिश्रयेज्जले ।

B.Y.Y.007/073

अतोन्यथा तु सव्येन तिला ग्राह्या विचक्षणैः ।

B.Y.Y.007/077

तिलानामप्यभावे तु सुवर्णरजतान्वितम् ।

H.P.J.001/059

...तिलाः प्रसिद्धाः, सर्षपाः सिद्धार्थाः...।

H.P.J.001/059

...सौवीरं काञ्जिकम्, तैलं तिलसर्षपादिस्नेहः...।

तिलपिण्ड

H.P.J.001/059

... पिण्याकं तिलपिण्डम् हिङ्गु रामठं, लशुनम्।

H.P.J.001/060
अत्र तृतीयपादं 'पललं वा तिलपिण्डम्'...।
H.P.J.001/060
पललं मांसं तिलपिण्डं पिण्याकं...।

तीक्ष्ण

H.P.J.001/059
...तीक्ष्णं मरीचादि, लवणं प्रसिद्धम्...।
H.P.J.001/060
लवणं सर्षपं चाम्लमुग्रं तीक्ष्णं च रूक्षकम्।

तीक्ष्णक

Y.S.138
लवणं सर्षपं चाम्लमुष्णं रूक्षं च तीक्ष्णकम्।

तीर्थ

B.Y.Y.007/012
यत्र स्थाने च यत्तीर्थं नदी पुण्यतमा च या ।
B.Y.Y.007/017
स स्नातः सर्वतीर्थेषु पूतः संवत्सरं भवेत् ।
B.Y.Y.007/067
ब्रह्माद्यानुपवीती तु देवतीर्थेन तर्पयेत् ।
B.Y.Y.007/067
निवीती कायतीर्थेन मनुष्यान् सनकादिकान् ।
B.Y.Y.007/074
दक्षिणे पितृतीर्थेन जलं सिञ्चेद्यथाविधि ।
B.Y.Y.007/074
दक्षिणेनैव गृह्णीयात् पितृतीर्थसमीपतः ।
B.Y.Y.007/075
पञ्च तीर्थानि विप्रस्य करे तिष्ठन्ति दक्षिणे ।
B.Y.Y.007/106
विमोचनार्थं तीर्थस्य आप्यायस्वेति वै जपेत् ।
B.Y.Y.007/107
प्रक्षाल्य तीर्थदेशं तु गत्वा स्वं धर्ममाचरेत् ।
B.Y.Y.007/143
सिद्धक्षेत्रेषु तीर्थेषु देवतायाश्च संनिधौ ।
B.Y.Y.007/154
प्रक्षोभिताश्च केनापि याश्च तीर्थाद्विनिःसृताः ।
B.Y.Y.007/169
जलाभिमन्त्रणं चैव तीर्थस्य परिकल्पनम् ।
B.Y.Y.007/187
सर्वतीर्थाभिषेकश्च ऊर्ध्वं संमार्जनाद्भवेत् ।
B.Y.Y.010/010
नास्ति गङ्गासमं तीर्थं न देवः केशवात् परः ।
B.Y.Y.012/031
तीर्थं दानं व्रतं यज्ञा वेदा विप्राश्च देवताः ।
H.P.J.001/013
मुनितीर्थनदीवृक्षपद्मिनीशैलशोभितम्।

तीर्थयात्रा

H.P.J.001/061
...तीर्थयात्रादौ मार्गगमनं...निषिद्धमित्यादिपदेन...।
H.P.J.001/061
वह्निश्च स्त्री...पन्थाश्च...वह्निसेवनस्त्रीसङ्गतीर्थयात्रा...।

तीर्थसेविन्

B.Y.Y.010/009
जपिनां होमिनां चेव ध्यायिनां तीर्थसेविनाम् ।

तुन्द

H.P.J.002/033
...वेगो जवस्तेन तुन्दमुदरम्।
H.P.J.002/053
नाडी शिरा जलं पीतमुदकमुदरं तुन्दमासमन्ताद् देहे...।
H.P.J.003/057
उदरे तुन्दे नाभेरूर्ध्वं चकारादधः उपरिभागेऽधोभागे...।

तुन्दमध्य

H.P.J.003/113
चतुष्पदां तिरश्चां च द्विजानां तुन्दमध्यगम्।

तुरीय

V.S.005/011
तुरीयाख्ये भवेदात्मा विनष्टो भवभावतः ।
Y.T.026
विश्रान्तिमासाद्य तुरीयतल्पे।

तुरीया

V.S.005/009
चतुर्थी तु तुरीयाऽऽख्या नास्त्यवस्था तु पञ्चमी ।

तुर्य

B.Y.Y.002/115
हंसं तुर्यं परं इति नामानि जानत ।
B.Y.Y.002/124
जाग्रत् स्वप्नसुषुप्तं च तुर्यं चैव चतुर्थकम् ।

B.Y.Y.002/124
ज्ञातस्तु त्रायते यस्मात् तुर्यस्तेन निगद्यते ।

तुर्यगा
H.P.J.001/003
परार्थाभाविनी षष्ठी सप्तमी तुर्यगा स्मृता।
H.P.J.001/003
तुर्यगा नाम सप्तमी भूमिः स्मृता।

तुर्यपद
H.P.J.004/048
शिवाकारवृत्तिप्रवाहवद् भवति तच्चित्तलयरूपं तुर्यं पदं...।

तुर्या
B.Y.Y.002/022
तुर्ये प्राणे तथाऽऽदित्ये त्रिषु चैव प्रतिष्ठितः ।
B.Y.Y.004/023
तत्तालुनि निविष्टं तु तुर्याख्यं सोमरूपकम् ।
H.P.J.004/082
यावत् स्थिरं पदं स्थिरपदं तुर्याख्यं गच्छेत्।

तुर्यावस्था
H.P.J.004/009
सहजावस्था तुर्यावस्था।
H.P.J.004/011
...तुर्यावस्था जीवन्मुक्तिः स्वयमेव...।
H.P.J.004/047
...चित्तस्य ध्येयाकारावेशात् तुर्यावस्था भवतीत्यर्थः।
H.P.J.004/064
...मनोन्मन्यै तुर्यावस्थायै चिच्चैतन्यमात्मा स्वरूपं...।
H.P.J.004/080
राजयोगो योगानां राजा...राजयोगपदं तुर्यावस्थाख्यं...।
H.P.J.004/082
'तुर्यावस्थाचिदभिव्यञ्जकनादस्य...' नादानुसन्धानेन...।
H.P.J.004/107
...सकलवृत्तिनिरोधोऽस्यास्तीति योगी तुर्यावस्थावान्...।

तुला
V.S.005/030
सिंह कन्या तुला चैव वृश्चिकश्च धनुस्तथा ।

तुलाधार
H.P.J.004/015
क्षत्रिया जनकाद्यास्तु तुलाधारादयो विशः।

तुल्या
H.P.J.003/015
...तुल्या वामाङ्गे कुम्भकाभ्याससंख्यासमा...।

तूल
H.P.J.003/008
गरिमा लघुतरस्यापि तूलादेः पर्वतादिवद् गुरुभावः।
H.P.J.003/008
लघिमा गुरुतरस्यापि पर्वतादेस्तूलादिवल्लघुभावः।

तूष्णी
B.Y.Y.007/158
तूष्णीमेव तु शूद्रस्य सनमस्कारकं स्मृतम् ।

तृण
B.Y.Y.009/152
काष्ठादौ हि तृणान्ते च पाषाणान्तर्गतेऽपिच ।
B.Y.Y.009/154
वृक्षौषधितृणानां च रसरूपेण तिष्ठति ।

तृतीयदिन
H.P.J.003/086
द्वितीयदिने द्व्यङ्गुलमात्रां तृतीयदिने त्र्यङ्गुलमात्राम्।

तृप्ति
B.Y.Y.002/094
आनन्दश्च तथा प्राज्ञं त्रिधा तृप्तिं निबोधत ।
B.Y.Y.007/070
दक्षिणे पितृतीर्थेन पितृणां तृप्तिमावहन् ।
B.Y.Y.007/091
तृप्त्यर्थं वै पितृणां तु आत्मनः श्रेय इच्छता ।
B.Y.Y.009/164
तृप्तिं समधिगच्छन्ति नाश्नन्ति न पिबन्ति च ।

तृषा
H.P.J.002/055
तृषा जलपानेच्छा न।
H.P.J.002/058
क्षुधां भोक्तुमिच्छाम्, तृषां जलपानेच्छाम्, ...।

H.P.J.003/039
... न निद्रा न क्षुधा न तृषा पिपासा न मूर्च्छा चित्तस्य...।

तृष्णा
Y.S.104
एवं च बहवो दृष्टाः मृगतृष्णा समाः मुनेः।

तेजस्
B.Y.Y.002/090
बहिःप्रज्ञो विभुर्विश्व अन्तःप्रज्ञस्तु तैजसः ।
B.Y.Y.002/091
दक्षिणाग्निमुखे विश्वो मनस्यन्तस्तु तैजसः ।
B.Y.Y.002/092
स्थूलो वैश्वानरो नित्यं तैजसोन्तः प्रकृतिभुक् ।
B.Y.Y.002/093
स्थूलं तर्पयते विश्वं प्रविविक्तं तु तैजसम् ।
B.Y.Y.002/101
बलं वीर्यं तथा तेजस्त्रिरात्मा इति संज्ञितः ।
B.Y.Y.003/012
सप्तान्ता देवदेवस्य विष्णोरमिततेजसः ।
B.Y.Y.003/017
शीतोष्णवृष्टितेजांसि जायन्त्येतानि वै ततः ।
B.Y.Y.004/035
श्येनो भूत्वाऽऽहरत् सोमं त्रिदिवात् स्वेन तेजसा ।
B.Y.Y.009/018
यदादित्यगतं तेजो जगद्भासयतेऽखिलम् ।
B.Y.Y.009/018
यच्चन्द्रमसि यच्चाग्नौ तत्तेजो विद्धि मामकम् ।
B.Y.Y.009/070
रौद्र (द्रं) तेजः स्वकीयं च अग्नीषोमौ तथैव च ।
B.Y.Y.009/107
स सूर्ये ज्योतिरित्युक्तं बहिस्तेजो विनिर्गतम् ।
B.Y.Y.009/129
तेजोमध्ये स्थितः सत्यः सत्यमध्ये स्थितोऽच्युतः ।
B.Y.Y.009/153
पाषाणमणिधातूनां तेजोरूपेण तिष्ठति ।
B.Y.Y.009/174
अङ्गुष्ठपरिमाणं च ज्वलते स्वेन तेजसा ।
B.Y.Y.011/053
पङ्क्तिदृष्ट्योः परं तेजः स्नेहयोगश्च मूर्तिषु ।

H.P.J.004/039
...प्रकाशमाने तेजसि संयोज्य संयुक्ते कृत्वा भ्रुवौ...।
V.S.004/004
भूमिरापस्तथा तेजो वायुराकाशमेव च ।
V.S.005/012
क्षेत्रनाशे स्थितिस्तस्य वायव्ये तैजसेऽपि वा ।

तेजस्विन्
B.Y.Y.004/015
तेजस्विनां सहस्रांशुरिन्द्रियाणां यथा मनः ।
H.P.J.004/071
...रूपलावण्यबलसम्पन्नो देहो...दिव्यदेहः तेजस्वी...।

तेजोमूर्ति
B.Y.Y.007/115
स गच्छति परं स्थानं तेजोमूर्तिरनामयम् ।

तैत्तिरीय
B.Y.Y.009/158
छान्दोगे बृहदारण्ये तैत्तिरीये तथैव च ।

तैल
H.P.J.001/059
...सौवीरं काञ्जिकम्, तैलं तिलसर्षपादिस्नेहः...।
H.P.J.002/013
...गात्रस्य शरीरस्य मर्दनं तैलाभ्यङ्गवदाचरेत् कुर्यात्।
H.P.J.003/046
...दीपको दीपः तैलवर्तिं च तैलयुक्तां वर्तिं न मुञ्चति।

तैलवर्ति
H.P.J.003/046
...दीपको दीपः तैलवर्तिं च तैलयुक्तां वर्तिं न मुञ्चति।

तोय
B.Y.Y.007/007
उरुं हीति ऋचा तोयमुपस्थाय प्रदक्षिणम् ।
B.Y.Y.007/044
वस्त्रनिष्पीडनं तोयं स्नातस्योच्छिष्टभागिनः ।
B.Y.Y.007/101
संवर्चसेति पाणिभ्यां तोयेनाविमृजेन्मुखम् ।
B.Y.Y.007/113
पात्रादिरहितं तोयमुद्धृतं सव्यपाणिना ।

B.Y.Y.007/182
तत्तोयं मूर्ध्नि विन्यस्य सर्वपापैः प्रमुच्यते ।
H.P.J.001/012
शिलाग्निजलवर्जिते...अग्निर्वह्निः जलं तोयं...।
H.P.J.001/058
द्वौ भागौ पूरयेदन्नैस्तोयेनैकं प्रपूरयेत्।
H.P.J.002/026
तस्मिन्नाभिदघ्ने नाभिपरिमाणे जले नद्यादितोये...।
H.P.J.003/092
...शोभनं भस्म सुभस्म विभूतिः तत् जले तोये निक्षिप्य...।

त्रयी

B.Y.Y.009/103
ऋग्यजुःसाममूर्तिस्तु बिम्बं यस्य त्रयीमयम् ।

त्रयीमार्ग

B.Y.Y.012/042
याज्ञवल्क्येन विप्राणां त्रयीमार्गः प्रदर्शितः ।

त्राटक

H.P.J.002/031
त्राटकमाह-निरीक्षेदिति।
H.P.J.002/032
त्राटकं त्राटकाख्यं कर्म यत्नतः प्रयत्नतः प्रयत्नाद्...।

त्राटककर्म

H.P.J.002/031
आचार्यैर्मत्स्येन्द्रादिभिरिदं त्राटकं त्राटककर्म...।

त्राटकगुण

H.P.J.002/032
त्राटकगुणानाह-मोचनमिति।

त्रिःसप्तकुल

H.P.J.003/047
दर्शनादर्चनादस्य त्रिःसप्तकुलसंयुताः।

त्रिकारण

B.Y.Y.002/072
त्रिप्रज्ञं च त्रिगुणं त्रिकारणमिति कापिलाः ।

त्रिकाल

B.Y.Y.002/083
त्रिकालं च त्रिलिङ्गं च त्रिसंज्ञं च तथा विदुः ।
B.Y.Y.008/037
त्रिकालसन्ध्याकरणात् प्राणायामैर्व्यपोहति ।
H.P.J.003/047
कूर्मपुराणे-एककालं द्विकालं वा त्रिकालं नित्यमेव वा।
V.S.002/058
त्रिकालस्नानसंयुक्तः शुचिर्भूत्वा समाहितः ।

त्रिकालज्ञ

V.S.001/001
वसिष्ठं वाग्विदां श्रेष्ठं त्रिकालज्ञमनुत्तमम् ।

त्रिकूट

Y.T.011
त्रिकूटनाम्नि स्तिमितेऽतरङ्गे।

त्रिकोण

H.P.J.003/066
...वह्निमण्डलं वह्नेर्मण्डलमं त्रिकोणं नाभेरधोभागेऽस्ति।...।
H.P.J.003/066
त्रिकोणं तु मनुष्याणां चतुरस्रं चतुष्पदाम्।
V.S.002/008
त्रिकोणं मनुजानां च चतुरस्रं चतुष्पदाम् ।

त्रिगुण

B.Y.Y.002/019
सत्त्वं रजस्तमश्चैव त्रिगुणस्तेन स स्मृतः ।
B.Y.Y.002/072
त्रिप्रज्ञं च त्रिगुणं त्रिकारणमिति कापिलाः ।
H.P.J.002/012
उत्तमे त्रिगुणा मात्राः प्राणायामे द्विजोत्तमैः।
H.P.J.002/012
...त्रिगुणस्याधमस्योत्तमत्वं तत्राप्युक्तमित्यविरोधः।
H.P.J.004/110
आवरकस्य तमसोऽभावात् त्रिगुणेऽन्तःकरणे यदा...।
B.Y.Y.002/015
ओंकारः प्रणवस्तारस्त्र्यक्षरस्त्रिगुणः स्मृतः ।
B.Y.Y.002/017
ओंकारसंज्ञं त्रिगुणं त्र्यक्षरं च त्रिदैवतम् ।
B.Y.Y.002/073
ओंकारस्त्रिगुणं सर्व व्यञ्जनं निर्गुणं विदुः ।

त्रिदश
H.P.J.002/039
त्रिदशा देवाः, अन्तयतीत्यन्तकः कालस्तस्माद...।

त्रिदोषहर
H.P.J.002/066
...पवित्रकारकं सुखं...सुखदं हितं त्रिदोषहरत्वात्...।
H.P.J.002/066
भस्त्राख्यः कुम्भकः त्रिदोषहर इति बोध्यम्।

त्रिदैव
B.Y.Y.002/074
त्रिमुखं च त्रिदैवत्यं त्रिप्रयोजनमेव च ।
B.Y.Y.002/076
एतत् त्रिदैवतं ज्ञेयं धर्मश्चैवार्थ एव च ।

त्रिदैवत
B.Y.Y.002/017
ओंकारसंज्ञं त्रिगुणं त्र्यक्षरं च त्रिदैवतम् ।

त्रिदैवता
B.Y.Y.002/020
ब्रह्मा विष्णुश्च रुद्रश्च त्रिदैवत्य उदाहृतः ।

त्रिधातु
B.Y.Y.002/025
वातः पित्तं तथा श्लेष्मा त्रिधातुः समुदाहृतः ।

त्रिधातुक
B.Y.Y.002/018
त्रिधातुकं समुद्दिष्टं सर्वगं परमेश्वरम् ।

त्रिधाम
B.Y.Y.002/018
त्रिप्रज्ञं च त्रिधामं च त्रिरवस्थं त्रिलिङ्गकम् ।
B.Y.Y.002/023
गार्हपत्यो दक्षिणाग्निराहवनीयस्त्रिधामकम् ।

त्रिनाडी
H.P.J.002/011
...सन्ध्यात्रिनाडीप्रमिताकस्तिादधस्तादूर्ध्वं...।

त्रिपथ
H.P.J.003/037
...तिसृणां नाडीनां पन्थाः त्रिपथस्तस्मिन्...।
H.P.J.003/037
...त्रिपथे कपालकुहरे परियोजयेत् संयोजयेत्।
H.P.J.003/037
सा त्रिपथे रसनापरियोजनरूपा खेचरी मुद्रा...।

त्रिपद
B.Y.Y.002/086
त्रिस्थानं त्रिपदं चैव त्रिसंज्ञं च प्रकीर्तितम् ।
B.Y.Y.002/089
त्रिप्रज्ञं त्रिपदं चैव सर्वव्यापि तथोच्यते ।
B.Y.Y.004/034
पदैस्त्रिभिर्यदा व्याप्ता त्रिपदेति ततः स्मृता ।

त्रिपदा
B.Y.Y.002/064
त्रिपदायां च गायत्र्यां न भयं विद्यते क्वचित् ।
B.Y.Y.004/081
एषा हि त्रिपदा देवी सर्वब्रह्ममयी शुभा ।

त्रिप्रज्ञ
B.Y.Y.002/018
त्रिप्रज्ञं च त्रिधामं च त्रिरवस्थं त्रिलिङ्गकम् ।
B.Y.Y.002/072
त्रिप्रज्ञं च त्रिगुणं त्रिकारणमिति कापिलाः ।
B.Y.Y.002/073
व्यक्तोऽव्यक्तस्तथाज्ञश्च त्रिप्रज्ञ इति स स्मृतः ।
B.Y.Y.002/089
त्रिप्रज्ञं त्रिपदं चैव सर्वव्यापि तथोच्यते ।

त्रिप्रयोजन
B.Y.Y.002/074
त्रिमुखं च त्रिदैवत्यं त्रिप्रयोजनमेव च ।

त्रिब्रह्म
B.Y.Y.002/017
त्रिब्रह्म त्रिरवस्थानं त्रैकाल्यं त्रिप्रतिष्ठितम् ।
B.Y.Y.002/021
ऋग्यजुश्च तथा साम त्रिब्रह्म इति संज्ञितः ।

B.Y.Y.002/069
त्रिमात्रं चैव त्रिब्रह्म त्र्यक्षरं प्रणवं प्रभुम् ।
B.Y.Y.002/070
ऋग्यजुश्च तथा साम त्रिब्रह्मेति प्रकीर्तितम् ।

त्रिमात्र

B.Y.Y.002/005
त्रिमात्रश्च प्रयोक्तव्यः कर्मारम्भेषु सर्वदा ।
B.Y.Y.002/020
अग्निवायुरविभ्यश्च त्रिमात्र इति संज्ञितः ।
B.Y.Y.002/035
एकमात्रं द्विमात्रं वा त्रिमात्रं कृत्स्नमेव वा ।
B.Y.Y.002/069
त्रिमात्रं चैव त्रिब्रह्म त्र्यक्षरं प्रणवं प्रभुम् ।
B.Y.Y.009/109
अष्टपादं शुभं हंस(सं) त्रिमात्रमजमव्ययम् ।

त्रिमुख

B.Y.Y.002/074
त्रिमुखं च त्रिदैवत्यं त्रिप्रयोजनमेव च ।
B.Y.Y.002/075
त्रिमुखः स तु विज्ञेयो ब्रह्मविष्णुमहेश्वराः ।

त्रिरवस्थ

B.Y.Y.002/018
त्रिप्रज्ञं च त्रिधामं च त्रिरवस्थं त्रिलिङ्गकम् ।

त्रिरवस्थान

B.Y.Y.002/017
त्रिब्रह्म त्रिरवस्थानं त्रैकाल्यं त्रिप्रतिष्ठितम् ।

त्रिलिङ्ग

B.Y.Y.002/083
त्रिकालं च त्रिलिङ्गं च त्रिसंज्ञं च तथा विदुः ।
B.Y.Y.002/084
स्त्रीपुंनपुंसकश्चैव त्रिलिङ्ग इति स स्मृतः ।

त्रिलिङ्गक

B.Y.Y.002/018
त्रिप्रज्ञं च त्रिधामं च त्रिरवस्थं त्रिलिङ्गकम् ।

त्रिलोक

H.P.J.001/009
...अन्तर्बहिस्त्रिलोक्याः पवनान्तरात्मनाम्।

त्रिलोचन

B.Y.Y.008/025
रेचकेनेश्वरं ध्यायेल्ललाटस्थं त्रिलोचनम् ।

त्रिलोचन

V.S.006/035
पञ्चवक्त्रं महादेवं दशबाहुं त्रिलोचनम् ।

त्रिलोचना

V.S.003/007
मकारमूर्तिः शुक्लाङ्गी सावित्री च त्रिलोचना ।

त्रिवर्गफल

B.Y.Y.011/029
त्रिवर्गफलदं ज्ञेयं यदि सम्यगधीयते ।

त्रिविध

H.P.J.003/051
...यद्वा निर्गता विविधा त्रिविधा आधयो...।

त्रिविधताप

H.P.J.001/010
एवं त्रिविधतापतप्तानां पुंसामाश्रयो हठः।

त्रिसंज्ञ

B.Y.Y.002/083
त्रिकालं च त्रिलिङ्गं च त्रिसंज्ञं च तथा विदुः ।
B.Y.Y.002/086
त्रिस्थानं त्रिपदं चैव त्रिसंज्ञं च प्रकीर्तितम् ।

त्रिस्थान

B.Y.Y.002/086
त्रिस्थानं त्रिपदं चैव त्रिसंज्ञं च प्रकीर्तितम् ।

त्रिष्टुप्

B.Y.Y.003/014
त्रिष्टुप् च जगती चैव छन्दांस्येतानि सप्त वै ।

त्रैकाल्य

B.Y.Y.002/017
त्रिब्रह्म त्रिरवस्थानं त्रैकाल्यं त्रिप्रतिष्ठितम् ।

त्रैलोक्य

B.Y.Y.009/067
मध्येऽन्तरिक्षमभवत् त्रैलोक्यस्यैष संभवः ।

त्रैस्वर्य

B.Y.Y.002/078

त्रैस्वर्यं च तथोदात्तो यजुर्वेदे च पठ्यते ।

त्र्यक्षर

B.Y.Y.002/015

ओंकारः प्रणवस्तारस्त्र्यक्षरस्त्रिगुणः स्मृतः ।

B.Y.Y.002/017

ओंकारसंज्ञं त्रिगुणं त्र्यक्षरं च त्रिदैवतम् ।

B.Y.Y.002/069

त्रिमात्रं चैव त्रिब्रह्म त्र्यक्षरं प्रणवं प्रभुम् ।

त्र्यङ्गुलमात्रा

H.P.J.003/086

द्वितीयदिने द्व्यङ्गुलमात्रां तृतीयदिने त्र्यङ्गुलमात्राम्।

त्र्यम्बक

V.S.006/019

नान्यत् पश्यामि भैषज्यं मृत्योस्त्रैयम्बकादृते ।

V.S.006/037

त्र्यम्बकेत् निष्कामो जपेदप्रच्युतः पथात् ।

V.S.006/039

त्र्यम्बकमुदाराङ्गं चतुर्बाहुं त्रिलोचनम् ।

V.S.006/041

त्र्यम्बकेन विधानेन यजेदात्मनि चेतसा ।

V.S.006/043

त्र्यम्बकेत्यृचा चान्यैर्यजेत् स्वात्मनि संस्थितम् ।

V.S.006/050

त्र्यम्बकेत्यृचा वाऽन्यैर्यजेद्यस्तु सदाशिवम् ।

V.S.006/052

नान्यत् पश्यामि भैषज्यं मृत्योस्त्रैयम्बकादृते ।

त्याग

H.P.J.004/009

...त्यागो भोगेच्छाभावो दुर्लभः।

H.P.J.004/017

..देहत्यागं च करोतीति।

H.P.J.004/057

तत्त्यागे स्वरूपावस्थितिरूपा जीवन्मुक्तिर्भवतीति भावः।

त्यागिन्

H.P.J.004/113

सिद्ध्यादिवासनात्यागी जीवन्मुक्तो भवेन्मुनिः।

H.P.J.001/057

...त्यागी दानशीलो विषयपरित्यागी वा...।

त्याज्य

Y.S.139

अतीव भोजनं त्याज्यं स्त्रीसङ्गमनमेव च।

Y.S.140

अग्निसेवा तु सन्त्याज्या धूर्त्तगोष्ठीश्च सन्त्यजेत्।

त्वक्

B.Y.Y.004/050

महतोऽप्येनसो मासात् त्वचेवाहिर्विमुच्यते ।

H.P.J.002/028

...श्रोत्रत्वक्चक्षुर्जिह्वाघ्राणानि पञ्च ज्ञानेन्द्रियाणि...।

H.P.J.003/113

अण्डाकृतिवदाकारभूषितं च त्वगादिभिः।

V.S.002/012

अण्डाकृतिवादाकारं त्वगस्थिपरिभूषितम् ।

V.S.002/050

नागादिवायवः पञ्च त्वगस्थ्यादिषु संस्थिताः ।

Y.S.191

त्वचा यद्यत्संस्पृशति तत्तदात्मनि भावयेत्।

दक्ष

H.P.J.001/026

...दक्षिणपादजानो...वामपाणिना...दक्षभागेन पृष्ठतो...।

H.P.J.001/026

एवं दक्षोरुमूलार्पितवामपादं।

H.P.J.001/044

...सव्यं चरणं तथा दक्षिणचरणवद् दक्षो...।

H.P.J.001/053

दक्षगुल्फं तु दक्षिणे सीवन्याः पार्श्वे क्षिपेत्।

H.P.J.002/048

तत आसनबन्धानन्तरं दक्षा...नाडी पिङ्गला...।

दक्षनाडी

H.P.J.002/010

पिङ्गलया दक्षनाड्या समीरणं वायुं पीत्वा पूरण...।

दक्षपाद

H.P.J.001/026

...पृष्ठतोगतदक्षिणपाणिना...वामजानो...दक्षपादं...।

H.P.J.001/026

मत्स्येन्द्रासनमाह-वामोरुमूलेऽर्पितः...दक्षपादः...।

H.P.J.003/015

आकुञ्चितदक्षपादपार्ष्णिं योनिस्थाने संयोज्य...।

दक्षाङ्ग

H.P.J.003/015

...तस्मिन् सूर्याङ्गे दक्षाङ्गे पुनर्वामाङ्गाभ्यासानन्तरं यावद्...।

H.P.J.003/015

अस्मिन्नभ्यासे पूरितो वायुर्दक्षाङ्गे तिष्ठति।

H.P.J.003/021

सव्याङ्गे वामाङ्गे समभ्यस्य सम्यगावर्त्य दक्षाङ्गे...।

दक्षिण

B.Y.Y.007/068

अन्वारब्धेन सव्येन पाणिना दक्षिणेन तु ।

B.Y.Y.007/069

प्रागग्रेषु सुरान् सर्वान् दक्षिणाग्रेषु वै पितृन् ।

B.Y.Y.007/070

दक्षिणे पितृतीर्थेन पितृणां तृप्तिमावहन् ।

B.Y.Y.007/074

दक्षिणे पितृतीर्थेन जलं सिञ्चेद्यथाविधि ।

B.Y.Y.007/074

दक्षिणेनैव गृह्णीयात् पितृतीर्थसमीपतः ।

B.Y.Y.007/075

पञ्च तीर्थानि विप्रस्य करे तिष्ठन्ति दक्षिणे ।

B.Y.Y.009/124

उदरे गार्हपत्योऽग्निः पृष्ठदेशे तु दक्षिणः ।

H.P.J.001/021

इतरस्मिन् वामे पादे ऊरुं दक्षिणं विन्यसेत्।

H.P.J.001/035

स्थानान्तरम् एकं पादं दक्षिणं पादं मेण्ढ्रेन्द्रिय...।

H.P.J.001/037

यत्र तु दक्षिणसव्यपादपार्ष्णिद्वयमुपर्यधोभागेन संयोज्य...।

H.P.J.001/044

वामो य ऊरुस्तस्योपरि दक्षिणम्।

H.P.J.001/044

...सव्यं चरणं तथा दक्षिणचरणवद् दक्षो...।

H.P.J.001/044

वामकरं पृष्ठतः...दक्षिणोरुस्थितवामचरणाङ्गुष्ठं...।

H.P.J.001/045

...तदुपरि दक्षिणं पाणिं चोत्तानं कृत्वेत्यर्थः ।

H.P.J.001/046

राजदन्तानां दंष्ट्राणां सव्यदक्षिणभागे स्थितानां...।

H.P.J.001/050

गुल्फस्थापनप्रकारमेवाह-दक्षिण इति।

H.P.J.001/050

सव्यके सीवन्याः सव्यभागे दक्षिणगुल्फं स्थापयेत्।

H.P.J.002/033

...सव्यापसव्ये दक्षिणवामभागौ तयोः सव्यापसव्यतः।

H.P.J.002/065

श्रमे जाते...नासापुटेन पूरकं कृत्वाङ्गुष्ठेन दक्षिणं...।

H.P.J.002/065

...दक्षिणनासिकापुटेन पूरकं कृत्वा झटित्यङ्गुष्ठेन...।

H.P.J.003/010

दक्षिणं सव्येतरं पदं चरणं प्रसारितं भूमि...।

H.P.J.003/019

वामः सव्यो य ऊरुस्तस्योपरि दक्षिणं चरणं पादं संस्थाप्य...।

H.P.J.004/044

इडापिङ्गलयोः सव्यदक्षिणनाड्योर्मध्ये यच्छून्यं खं...।

V.S.001/070

सव्ये दक्षिणगुल्फं तु पृष्ठापार्श्वे निवेशयेत् ।

V.S.001/070

दक्षिणेऽपि तथा सव्यं गोमुखं तत् प्रचक्षते ।

V.S.001/073

दक्षिणं सव्यगुल्फेन दक्षिणेनेतरेतरम् ।

V.S.001/082

सव्यं दक्षिणगुल्फेन मुक्तासनमिदं तु वा ।

V.S.002/027

इडा च पिङ्गला चैव तस्याः सव्ये च दक्षिणे ।

V.S.002/027

इडा तस्याः स्थिता सव्ये दक्षिणे पिङ्गला स्थिता ।

V.S.002/039

इडा तु सव्यनासान्तं पिङ्गला दक्षिणे मता ।

V.S.002/066
पुनः पिङ्गलायापूर्य प्राणं दक्षिणतः सुधीः ।
V.S.003/042
दक्षिणेतरगुल्फेन सीवनीं पीडयेच्छिराम् ।
V.S.003/043
अधस्तादण्डयोः सूक्ष्मां सव्योपरि च दक्षिणम् ।
V.S.003/044
नेत्राभ्यां दक्षिणं गुल्फं लोकयेदुपरिस्थितम् ।
V.S.005/025
सव्ये च दक्षिणे चापि पार्श्वयोरुभयोरपि ।
V.S.005/040
राहुः कुजो रविः सौरिरेते दक्षिणतः शुभाः ।
V.S.005/044
अग्रं दक्षिणमित्युक्तं पृष्ठं सव्यमितीरितम्।
V.S.005/045
अग्रस्थो यदि चेत् प्रष्टा तस्य दक्षिणवत् फलम् ।
V.S.005/046
कुर्यादेतानि कर्माणि वायौ दक्षिणतः स्थिते ।
Y.S.046
सव्यदक्षिणपादस्य अङ्गुष्ठे लयमुत्तमम्।
Y.S.118
ततो दक्षिणहस्तस्य अङ्गुष्ठेनैव पिङ्गलाम्।
Y.S.264
प्रसार्य दक्षिणं पादं हस्ताभ्यां धारयेद् दृढम्।
Y.S.267
वामाङ्गेन समभ्यस्य दक्षिणाङ्गेन चाभ्यसेत्।

दक्षिणकर

H.P.J.001/044
दक्षिणं करं...वामोरुस्थितदक्षिणचरणाङ्गुष्ठं...।

दक्षिणकर्ण

H.P.J.004/067
एकधीरेकाग्रचित्तः...दक्षिणे कर्णेऽन्तस्थं सुषुम्नानाड्यां...।

दक्षिणगुल्फ

H.P.J.001/020
...कटेरधोभागे दक्षिणं गुल्फं नितरां योजयेत्।
H.P.J.001/036
गुल्फान्तरं दक्षिणगुल्फं च निक्षिप्य वसेदिति शेषः।

दक्षिणचरण

H.P.J.001/044
दक्षिणं करं...वामोरुस्थितदक्षिणचरणाङ्गुष्ठं...।

दक्षिणनाडी

H.P.J.004/043
सव्यदक्षिणनाडीस्थो वाम...नाडीस्थो मारुतो वायुर्यत्र...।

दक्षिणनासापुट

H.P.J.002/064
अङ्गुष्ठेन दक्षिणनासापुटं निरुध्य...।
H.P.J.002/065
पुनर्दक्षिणनासापुटमङ्गुष्ठेन निरुध्य वामनासापुटेन...।
H.P.J.002/065
पुनर्दक्षिणनासापुटमङ्गुष्ठेन निरुध्य वामनासिकापुटेन...।

दक्षिणनासिका

H.P.J.002/065
...दक्षिणनासिकापुटेन भस्त्रावद्वेगेन रेचकपूरकाः...।

दक्षिणनिःश्वास

H.P.J.003/110
...पिङ्गला दक्षिणनिःश्वासा यमुना यमुनाशब्दवाच्या नदी।

दक्षिणपाणि

H.P.J.001/026
...पृष्ठतोगतदक्षिणपाणिना...वामजानो...दक्षपादं...।
H.P.J.001/026
वामपादजानोर्बहिर्वेष्टितदक्षिणपाणिनाङ्गुष्ठे प्रगृह्य।

दक्षिणपाद

H.P.J.001/026
...दक्षिणपादजानो...वामपाणिना...दक्षभागेन पृष्ठतो...।
H.P.J.001/026
जानोर्दक्षिणपादजानोर्बहिःप्रदेशे...वामपादस्तं...।
H.P.J.001/037
यत्र दक्षिणपादपार्ष्णिं योनिस्थाने नियोज्य...।
H.P.J.003/015
...प्रसारितदक्षिणपादाङ्गुष्ठमाकुञ्चिततर्जनीभ्यां...।

दक्षिणपादपार्ष्णि

H.P.J.001/037
...दक्षिणपादपार्ष्णिर्मेण्ढ्रादुपरि स्थाप्यते तत् सिद्धासनम्।

धर्मपरायण
H.P.J.001/011
कृतविद्यो जितक्रोधः सत्यधर्मपरायणः।

दक्षिणमार्ग
H.P.J.003/121
नासादक्षिणमार्गवाहिपवनात् प्राणोऽतिदीर्घीकृत...।

दक्षिणाग्नि
B.Y.Y.002/023
गार्हपत्यो दक्षिणाग्निराहवनीयस्त्रिधामकम् ।
B.Y.Y.002/075
गार्हपत्यो दाक्षिणाग्निराहवनीयस्तृतीयकः ।
B.Y.Y.002/091
दक्षिणाग्निमुखे विश्वो मनस्यन्तस्तु तैजसः ।

दक्षिणामुख
B.Y.Y.007/071
सव्यं जानु ततोऽन्वाच्य पाणिभ्यां दक्षिणामुखः ।

दग्ध
H.P.J.003/092
गोः पुरीषाणि गोमयनि दग्धानि च तानि गोमयनि...।

दग्धगोमय
H.P.J.003/092
...दग्धगोमयानि तेषु सम्भव उत्पत्तिर्यस्य तद्दग्धगोमयं...।

दग्धबीज
B.Y.Y.008/035
निर्धूतपापा विरजा विशुद्धा योगाग्निना दग्धबीजा...।
H.P.J.004/002
ताभ्यां च व्युत्थानसंस्कारस्य दग्धबीजकल्पत्वाद्...।

दण्ड
H.P.J.001/030
...खे शून्ये दण्डवद् दण्डेन तुल्यमुत्थित ऊर्ध्वं...।
H.P.J.003/011
...दण्डेन हतस्ताडितो दण्डहतः सर्पः कुण्डली...।
H.P.J.003/068
दण्डेनाहता दण्डाहता, सा चासौ भुजङ्गीव सर्पिणीव...।
V.S.003/039
आमूर्धो वर्तते नादो वीणादण्डवदुत्थितः ।
V.S.003/043
अधस्तादण्डयोः सूक्ष्मां सव्योपरि च दक्षिणम् ।

दण्डरूप
H.P.J.001/028
भुवि भूमौ दण्डस्य रूपमिव...दण्डाकारौ...।

दण्डवत्
H.P.J.003/010
...संलग्नपार्ष्णिकमूर्ध्वाङ्गुलिकं दण्डवत्कृत्वा कराभ्यां...।
H.P.J.001/030
...खे शून्ये दण्डवद् दण्डेन तुल्यमुत्थित ऊर्ध्वं...।

दण्डवद्
V.S.001/077
समुन्नतशिरः पादो दण्डवद् व्योम्नि संस्थितः ।

दण्डहत
H.P.J.003/011
...दण्डेन हतस्ताडितो दण्डहतः सर्पः कुण्डली...।

दण्डाकार
H.P.J.001/028
भुवि भूमौ दण्डस्य रूपमिव...दण्डाकारौ...।
H.P.J.003/011
...हतस्ताडितो दण्डहतः सर्पः कुण्डली दण्डाकारः...।

दृढासन
H.P.J.004/072
...दृढासनः स्थिरासनो ज्ञानी...कुशलबुद्धिर्देवसमो...।

दत्तात्रेय
H.P.J.002/012
...दत्तात्रेयवचनाच्च । लिङ्गपुराणगोरक्षादिवाक्येषु...।
H.P.J.004/112
...एव तत्स्वरूपमुक्तं दत्तात्रेयेण- ।
Y.S.008
वेदिकायां समासीनं दत्तात्रेयं महामुनिम्।
Y.S.011
ततः प्रणम्यमखिलं दत्तात्रेयं महामुनिम्।
Y.S.326
सर्वासिद्धीरवाप्यासौ दत्तात्रेयप्रसादतः ।
Y.S.334
दत्तात्रेयस्य विष्णोः पदनलिनयुगं नित्यमेव प्रपद्ये ।

दधि

B.Y.Y.007/144

दधि सर्पिस्तथा ह्यापः प्रशस्ता ह्युत्तरोत्तरम् ।

H.P.J.001/059

...मांसं चाजादिमांसम्, दधि दुग्धपरिणामविशेषः...।

H.P.J.001/059

...तक्रं गृहीतसारं दधि, कुलत्थो द्विदलविशेषः...।

दधिभाव

H.P.J.004/002

अम्लेन दुग्धस्य दधिभावस्तु तात्त्विक...।

दधिसार

H.P.J.001/062

...नवनीतं मथितदधिसारः...।

दन्त

B.Y.Y.007/140

न कम्पयेच्छिरोग्रीवं दन्तान्नैव प्रकाशयेत् ।

B.Y.Y.009/013

न घोषं नैव चाघोषं दन्तौष्ठ्यं नैव तालुजम् ।

B.Y.Y.009/189

निमीलिताक्षः सत्त्वस्थो दन्तैर्दन्तान्न संस्पृशेत् ।

H.P.J.003/022

कुतः? यतो दन्तानां राजानो राजदन्ता राजदन्तेषु...।

दन्तशुद्धि

H.P.J.002/048

शौचं कृत्वा दन्तशुद्धिं विदध्याद् भस्मधारणम्।

दम

H.P.J.004/015

इज्याचारदमाहिंसादानस्वाध्यायकर्मणाम्।

B.Y.Y.007/159

दमः शमार्जवं दानं सर्वेषां धर्मसाधनम् ।

B.Y.Y.011/034

इज्याचारो दमोऽहिंसा दानं स्वाध्यायकर्म च ।

दम्भ

H.P.J.004/114

...दम्भमिथ्याप्रलापः दम्भेन ज्ञानकथनेनाहं लोके पूज्यो...।

दया

H.P.J.004/009

...करुणां दयां विनेति सर्वत्र सम्बध्यते।

V.S.001/038

दयार्जवं मिताहारः शौचं चैव यमा दश ।

V.S.001/048

आस्ते यत्र कृपाबुद्धिर्दया सा परिकीर्तिता ।

दर्दुरी

Y.S.151

ततोऽधिकतराभ्यासात् दर्दुरी जायते ध्रुवम्।

Y.S.152

यथा तु दर्दुरो गच्छेदुत्प्लुत्योत्प्लुत्य भूतले।

दर्भ

B.Y.Y.007/003

मृद्गोमयतिलान् दर्भान् पुष्पाणि सुरभीणि च ।

B.Y.Y.007/020

दर्भैश्च पावयेन्मन्त्रैकब्लिङ्गैः पावनैः शुभैः ।

B.Y.Y.007/057

दर्भेषु दर्भपाणिः स्यात् प्राङ्मुखस्तु कृताञ्जलिः ।

B.Y.Y.007/078

तदभावे निषिञ्चेत्तु दर्भैर्मन्त्रेण वाग्यतः ।

B.Y.Y.007/135

नात्युच्छ्रिते नातिनीचे दर्भपाणिः सुसंयतः ।

दर्शन

B.Y.Y.009/176

आप्यायन्ते च तेनैव दर्शनान्नात्र संशयः ।

H.P.J.003/047

दर्शनादर्चनादस्य त्रिःसप्तकुलसंयुताः।

H.P.J.004/015

...'अथ तद्दर्शनाभ्युपायो योगः' इति, तद्दर्शनमात्मदर्शनम्।

H.P.J.004/015

...दृष्टे सति दर्शनमात्रादेवाज्ञाननिवृत्तेर्न...।

दर्शनवृत्ति

H.P.J.004/015

...दर्शनवृत्तिं प्रति मनोमात्रस्योपादानत्वपरायत्ताः...।

दल
H.P.J.003/034
स्नुही गुडा तस्यः पत्रं दलं स्नुहीपत्रम्, स्नुहीपत्रेण सदृशं...।
H.P.J.003/051
षोडशपत्राणि दलानि यस्य तत् षोडशपत्रं तच्च तत्पद्मं...।
V.S.004/029
पद्मोदरदलाभौष्ठं सुप्रसन्नं शुचिस्मितम् ।
V.S.004/032
अष्टैश्वर्यदलोपेते विद्याकेसरसंयुते ।
V.S.004/041
अथवाऽष्टदलोपेते कर्णिकाकेसरान्विते ।
V.S.004/051
पद्मोदरदलाभाक्षं सर्वलोकाभयप्रदम् ।
V.S.006/055
पद्मोदरदलाभोष्ठं सर्वलोकाभयप्रदम् ।

दशगुण
B.Y.Y.007/143
गवां गोष्ठे दशगुणमग्न्यगारे दशाधिकम् ।

दशनाम
B.Y.Y.002/113
दश नामानि नैरुक्ता ओंकारस्य प्रचक्षते ।

दशबाहु
V.S.006/035
पञ्चवक्त्रं महादेवं दशबाहुं त्रिलोचनम् ।

दहन
H.P.J.002/028
...प्रसादस्तं कान्तिं द्युतिं दहनस्य जठराग्नेः प्रदीप्तिं...।

दहनात्मक
H.P.J.003/077
नाभिदेशे स्थितो नित्यं भास्करो दहनात्मकः।
H.P.J.003/079
...तस्याधस्तालोर्योगिन...भानुर्दहनात्मकः सूर्यो भवति।

दाता
B.Y.Y.009/150
आत्मानं च तथान्नं च दातारं चैव तारयेत् ।

दान
B.Y.Y.002/010
तस्मादोमित्युदाहृत्य यज्ञदानतपःक्रियाः ।
B.Y.Y.007/120
वृथा त्वश्रोत्रिये दानं वृथा भुक्तमसाक्षिकम् ।
B.Y.Y.007/128
स्नानं दानं जपो ध्यानं पितृदेवार्चनं तथा ।
B.Y.Y.007/133
प्रच्छन्नानि च दानानि ज्ञानं च निरहङ्कृतम् ।
B.Y.Y.007/156
स्नानध्यानजपैर्दानैरात्मानं शोधयेद्बुधः ।
B.Y.Y.007/159
दमः शमार्जवं दानं सर्वेषां धर्मसाधनम् ।
B.Y.Y.011/005
अकृतान्येव यज्ञाश्च दानानि च तपांसि च ।
B.Y.Y.011/034
इज्याचारो दमोऽहिंसा दानं स्वाध्यायकर्म च ।
B.Y.Y.012/016
न वेदा नैव यज्ञाश्च न दानं न तपांसि च ।
B.Y.Y.012/031
तीर्थं दानं व्रतं यज्ञा वेदा विप्राश्च देवताः ।
H.P.J.001/004
वेदेषु यज्ञेषु तपःसु चैव दानेषु यत्पुण्यफलं...।
H.P.J.004/015
इज्याचारदमाहिंसादानस्वाध्यायकर्मणाम्।
H.P.J.004/113
श्राद्धानां सर्वदानानां फलानि नियमांस्तथा।
V.S.001/053
तपः संतोषमास्तिक्यं दानमीश्वरपूजनम् ।
V.S.001/057
आर्तेभ्यः श्रद्धया युक्तो दानमेतत् प्रकीर्तितम् ।

दानफल
H.P.J.004/113
स्त्रियो दानफलं विद्यां मायां कुप्यं धनं वसु।

दानशील
H.P.J.001/057
...त्यागी दानशीलो विषयपरित्यागी वा...।

दारा
B.Y.Y.011/040
पुत्रदारादिसंसक्तिः प्रवृत्तं कर्म चोच्यते ।
H.P.J.004/009
विषया ऐहिका दारादय आमुष्मिकाः सुधादयस्तेषां...।

दारुण
Y.T.005
बन्धः कुतो दारुणकालपाशात्।

दार्ढ्य
H.P.J.002/013
...मर्दनेन गात्रस्य दृढता दार्ढ्यं लघुता जाड्याभावो...।

दास्य
H.P.J.004/114
अर्चनं वन्दनं दास्यं सख्यमात्मनिवेदनम्।

दाह
Y.S.293
अल्पाहारो यदि भवेद् अग्निर्दाहं करोति वै ।

दिक्
B.Y.Y.007/102
समावृत्य नमस्कुर्याद्दिशो दिग्देवता अपि ।
B.Y.Y.009/163
पूर्वादि दिग्विभागेन स्वकीयैः सवनैः स्थिताः ।
B.Y.Y.011/054
मनसीन्दुं दिशः श्रोत्रे क्रान्ते विष्णुं बले हरम् ।

दिङ्मात्र
Y.S.319
न दिङ्मात्रेण सिद्धिस्स्यादभ्यासेनैव जायते ।

दिन
B.Y.Y.003/029
अव्यक्ते वै दिनस्यान्ते मुच्यन्ते ब्रह्मणा सह ।
H.P.J.002/011
...मध्याह्ने पञ्चधा विभक्तस्य दिनस्य मध्यभागे सायं...।
H.P.J.002/011
चतुर्वारं कृताश्चेद् दिनेदिने...प्राणायामा भवन्ति।
H.P.J.002/048
प्रथमे दश कर्तव्याः पञ्चवृद्ध्या दिने दिने।
H.P.J.003/031
एवं दिने दिने यामे यामेऽष्टधेत्युक्तरीत्या पूर्वं प्रथमं...।
H.P.J.003/081
...प्रथमे दिने आरम्भदिने क्षणं क्षणमात्रं स्यात्।
H.P.J.003/082
दिने दिने प्रतिदिनं क्षणात् किञ्चिदधिकं द्विक्षणं त्रिक्षणं...।
H.P.J.004/017
यदा सूर्यो वहति तदा दिनमुच्यते।
V.S.005/027
घटिकाः पञ्च राशिः स्याद्राशिद्वादशकं दिनम् ।
V.S.005/027
त्रिंशद्दिनानि मासः स्याद् द्वौ मासौ च ऋतुर्भवेत् ।

दिवस
B.Y.Y.007/123
स्रवत्येव दिवारात्रौ प्रातःस्नानं विशोधनम् ।
H.P.J.002/048
यदा त्रिघटिकाशेषो दिवसोऽभ्यासमाचरेत्।
H.P.J.004/042
दिवा सूर्य सञ्चारे लिङ्गं सर्वकारणमात्मानम्।
H.P.J.004/052
दिवानिशं रात्रिंदिवमभ्यस्यतोऽभ्यासं कुर्वतो...।
V.S.002/029
तावेव सकलं धत्तः कालं रात्रिन्दिवात्मकम् ।
V.S.005/050
दिवसस्याद्यराशौ च वायूदयविपर्यये ।

दिवाकर
B.Y.Y.007/098
विष्णुर्ब्रह्मा च रुद्रश्च विष्णुर्देवो दिवाकरः ।
B.Y.Y.007/101
अदृश्रमस्येति मन्त्रैरुपस्थाय दिवाकरम् ।
V.S.003/053
सदाऽऽत्मा राजते तत्र यथा व्योम्नि दिवाकरः ।

दिवारात्रि
H.P.J.004/042
दिवारात्रिनिरोधतः सूर्यचन्द्रौ निरुध्य।

दिव्य
B.Y.Y.001/036
दिव्यं वर्षसहस्रं तु स्वस्थानमृषिभिः सह ।

B.Y.Y.002/016
सूर्यस्यान्तर्गतं सूक्ष्मं विष्णुं दिव्यं निरञ्जन।
B.Y.Y.007/163
मान्त्रं भोमं तथाऽऽग्नेयं वायव्यं दिव्यमेव च ।
B.Y.Y.007/165
यत्तु सातपवर्षेण स्नानं तद्दिव्यमुच्यते ।
B.Y.Y.009/048
भौमान्तरिक्षं दिव्यं च आप आहूरवीन्धनम् ।
B.Y.Y.009/074
दिव्या शिवतमा ह्यापः सौम्यास्ताः संभवन्ति हि ।
B.Y.Y.009/121
विशते पुरुषं दिव्यं शुक्लीभूत्वा ह्यलिङ्गकम् ।
B.Y.Y.009/162
तद्वेदैः संभृतं दिव्यं रसं तदमृतं मधु ।
H.P.J.001/062
दिव्यं निर्दोषमुदकं जलम्।
H.P.J.001/067
...दिव्यान्युत्कृष्टानि करणानि महामुद्रादीनि...।
H.P.J.002/030
दिव्यां सूक्ष्मपदार्थग्राहिणीं दृष्टिं प्रकर्षेण दातुं...।
H.P.J.003/008
दिवि भवं दिव्यमुत्तमम्।
H.P.J.003/077
दिव्यमुत्कृष्टं सुधामयं रूपं यस्य स तथा तस्माद्...।
H.P.J.003/078
...तादृशं दिव्यमुत्तमं करणं वक्ष्यमाणमुद्राख्यमस्ति।
H.P.J.003/098
दिव्या अतीतानागतवर्तमानव्यवहितविप्रकृष्टपदार्थ...।
H.P.J.004/046
अतुलां निर्मलां निरुपमां दिव्यां सर्वनाड्युत्तमां...।
H.P.J.004/071
...तथा आनन्देन पूर्णे हृदये योगवान् योगी दिव्यो...।

दिव्यकाय

H.P.J.001/005
स च प्रोक्षणमात्राद्दिव्यकायो मत्स्येन्द्रः सिद्धोऽभूत्।

दिव्यगन्ध

H.P.J.004/071
...प्रतापवान् दिव्यगन्धः दिव्य उत्तमो गन्धो यस्य स...।

दिव्यदेह

H.P.J.004/071
...रूपलावण्यबलसम्पन्नो देहो...दिव्यदेहः तेजस्वी...।

दिव्यदृष्टि

H.P.J.003/098
...दृष्टिर्यस्य स दिव्यदृष्टिर्दिव्यदृक् प्रजायते...।

दिव्यदृष्टिप्रदायिन्

H.P.J.002/030
...शीलमस्या इति दिव्यदृष्टिप्रदायिनी।

दिव्यरूपिन्

H.P.J.003/077
...दिव्यरूपिणश्चन्द्रात् सोमात् तालुमूलस्थाद्...।

दिशा

B.Y.Y.007/102
समावृत्य नमस्कुर्याद्दिशो दिग्देवता अपि ।

द्विकाल

H.P.J.003/047
कूर्मपुराणे-एककालं द्विकालं वा त्रिकालं नित्यमेव वा।

द्विक्षण

H.P.J.003/082
दिने दिने प्रतिदिनं क्षणात् किञ्चिदधिकं द्विक्षणं त्रिक्षणं...।

द्विगुण

B.Y.Y.007/143
गृहे ह्येकगुणं प्रोक्तं नद्यां तु द्विगुणं स्मृतम् ।

द्विजन्म

B.Y.Y.012/021
तस्माद्वेदादृते नान्यदध्येतव्यं द्विजन्मना ।

द्विजाति

B.Y.Y.006/009
यावन्तोस्यां पृथिव्यां तु विकर्मस्था द्विजातयः ।

द्विजोत्तम

B.Y.Y.007/146
एतेर्ष्ववावसक्तं तु यद्यागच्छेद्द्विजोत्तमः ।

द्वितीयदिन
H.P.J.003/086
द्वितीयदिने द्व्यङ्गुलमात्रां तृतीयदिने त्र्यङ्गुलमात्राम्।

द्विदल
H.P.J.001/059
...तक्रं गृहीतसारं दधि, कुलत्थो द्विदलविशेषः...।
H.P.J.001/062
मुद्गा द्विदलविशेषा आदिर्यस्य तन्मुद्गादि।

द्विपद
B.Y.Y.004/014
ब्राह्मणो द्विपदानां च गावश्चैव चतुष्पदं (दाम्) ।

दीप
B.Y.Y.009/167
अनन्ता रश्मयस्तस्य दीपवद्यो स्थितो हृदि ।
V.S.004/035
निर्वातदीपलत्तस्मिन् दीपितं हव्यवाहनम् ।

दीपन
H.P.J.002/065
...शरीरे देहे योऽग्निर्जठरानलस्तस्य...वर्धनं दीपनम्।
H.P.J.002/078
...क्षयाभावरूपः अग्नेरुदर्यस्य दीपनं दीप्तिः...।

दीप्ति
H.P.J.001/027
...प्रकृष्टां दीप्तिं वृद्धिं ददाति।
H.P.J.002/046
यदि तु धातुपुष्टिः सम्यग् मलशुद्धिरग्निदीप्तिः सम्यग्...।
H.P.J.002/078
...क्षयाभावरूपः अग्नेरुदर्यस्य दीपनं दीप्तिः...।
H.P.J.003/030
...वह्नेर्जाठरस्य वृद्धिर्दीप्तिस्तस्याः करं...।
V.S.002/068
शरीरलघुता दीप्तिर्जठराग्निविवर्धनम् ।
Y.S.135
शरीरलघुता दीप्तिः जठराग्निविवर्धनम्।

दीर्घ
B.Y.Y.002/035
ह्रस्वदीर्घप्लुतं शान्तं शान्तेन मनसा हरेत् ।
B.Y.Y.002/079
दीर्घप्लुतः सामवेदे ओंकारस्तु न संशयः ।
B.Y.Y.002/108
न च स्थूलं न च ह्रस्वं न च दीर्घं न च प्लुतम् ।
B.Y.Y.002/130
ह्रस्वं दीर्घं प्लुतं शान्तं चतुर्धा सम्प्रकीर्तितम् ।
H.P.J.003/066
...जठराग्निशिखा दीर्घा आयता जायते।
H.P.J.003/067
उष्णं स्वरूपं...तमनलं शिखादैर्घ्यादुष्णस्वरूप...।
H.P.J.003/067
ततोऽनलशिखादैर्घ्यादुष्णस्वरूपकमिति वा योजना।
H.P.J.003/113
विस्तारो दैर्घ्यस्याप्युपलक्षणम्।
H.P.J.003/113
चतुरङ्गुलं दीर्घं च मृदुलं कोमलं धवलं शुभ्रं वेष्टितं...।

दीर्घकाल
H.P.J.001/012
एतेन देशस्य दीर्घकालवासयोग्यता सूचिता।
H.P.J.003/051
...चिरं दीर्घकालं जीवति प्राणान् धारयति।
H.P.J.004/011
परवैराग्येण दीर्घकालसम्प्रज्ञाताभ्यासेनैव...।
H.P.J.004/017
दीर्घकालाभ्यस्तसमाधिर्योगी पूर्वमेव मरणकालं ज्ञात्वा...।
H.P.J.004/027
जीवयति दीर्घकालं जीवनं करोति।

दीर्घजीवन
H.P.J.002/002
...स्थिरदीर्घजीवित्वमिति यावत्।

दीर्घा
H.P.J.003/033
...कलां जिह्वां तावद्वर्धयेद् दीर्घां कुर्यात् ।

दीर्घायु

V.S.006/006

स कालं तमतिक्रम्य दीर्घायुर्ब्रह्मविद्भवेत् ।

V.S.006/029

स कालं समतिक्रम्य दीर्घायुर्ब्रह्मविद्भवेत् ।

दुःख

B.Y.Y.002/120

सर्वदुःखसमुत्थानाद्भवग्राहार्णवाकुलात् ।

B.Y.Y.002/141

दुःखे भयाभिघातार्थे सर्वथा प्रणवं स्मरेत् ।

B.Y.Y.009/057

जन्ममृत्युविनाशाय दुःखस्य त्रिविधस्य च ।

H.P.J.001/010

तत्र शारीरं दुःखं व्याधिजं, मानसं दुःखं कामादिजम्।

H.P.J.003/045

... योगिनः शरीरे विषं गरलं तज्जन्यं दुःखं...।

H.P.J.003/084

...दुर्लभं दुःखेन लब्धुं शक्यं...लब्धुमशक्यमिति वा।

H.P.J.003/106

आमयो रोगजन्यं दुःखं दुःखमात्रोपलक्षणं...।

H.P.J.003/106

...तस्मान्निर्गतं निरामयं दुःखमात्ररहितं ब्रह्मस्थानं...।

H.P.J.004/015

तरत्येव महादुःखं जरामरणसागरम्।

H.P.J.004/075

...दुःखं तज्जन्या वेदना आध्यत्मिकापि च जरा...।

H.P.J.004/111

... दुःखं दुःखजनकं परकृतं ताडनादिकं न...।

H.P.J.004/114

भक्तास्तु सुखस्यैव पुरुषार्थत्वाद् दुःखासंभिन्न...सुखधारा...।

V.S.001/006

केनोपायेन संसाराद् बहुदुःखसमाकुलात् ।

V.S.004/015

पञ्चमी धारणेयं स्यात् सर्वदुःखविनाशिनी ।

V.S.004/047

जीवन्मुक्तस्य न क्वापि दुःखावाप्तिः कदाचन ।

V.S.005/051

धनहानिश्च दुःखं च सद्य एव भविष्यति ।

Y.S.333

कारुण्याद्यः...सुखदुःखसुहृद् योगशास्त्रस्य नाथः ।

दुःखसमूह

H.P.J.003/071

...दुःखसमूहस्तस्य नाशनो नाशकर्ता।

दुःखित्व

H.P.J.004/058

आत्मनि कर्तृत्वभोक्तृत्वसुखित्वदुःखित्वसजातीय-विजातीय...।

दुःखौघ

H.P.J.003/071

कण्ठे गलप्रदेशे यो दुःखौघो विकारजातो...।

दुःसह

H.P.J.001/027

प्रचण्डं दुःसहं रुजां रोगाणां मण्डलं समूहः...।

दुःसाध्य

H.P.J.004/022

मिथः कारणतां गत्वा दुःसाध्यानि स्थितान्यतः।

दुःस्वप्रहृत्

B.Y.Y.007/126

शोकदुःस्वप्रहृत् स्नानमोजःप्रह्लादनं तथा ।

दुग्ध

H.P.J.001/062

क्षीरं दुग्धमाज्यं घृतं खण्डः शर्करा...।

H.P.J.001/063

...गव्यालाभे माहिषं दुग्धादि ग्राह्यम्...।

H.P.J.002/014

क्षीरं दुग्धमाज्यं घृतं तद्युक्तं भोजनं क्षीराज्यभोजनम्।

H.P.J.003/050

...आम्लं चिञ्चाफलादि, दुग्धं पयस्तैः सदृशी समाना।

H.P.J.004/002

...चित्तादिभिरौपाधिकभावजननादम्लेन दुग्धस्येव...।

H.P.J.004/002

अम्लेन दुग्धस्य दधिभावस्तु तात्त्विक...।

H.P.J.004/024

दुग्धाम्बुवत क्षीरनीरवत् सम्मिलितौ सम्यक् मिलितौ...।

दुग्धपरिणाम
H.P.J.001/059
...मांसं चाजादिमांसम्, दधि दुग्धपरिणामविशेषः...।

दुन्दुभि
H.P.J.004/099
घण्टा आदिर्येषां शङ्खमर्दलझर्झरदुन्दुभिजीमूतादीनां...।
H.P.J.004/106
शङ्खो जलजो दुन्दुभिर्वाद्यविशेषस्तयोर्नादं घोषं कदाचन...।
H.P.J.004/106
शङ्खदुन्दुभीत्युपलक्षणं नादमात्रस्य।
H.P.J.004/109
...शङ्खदुन्दुभिजलधिजीमूतादिनिनादं बाह्यमाभ्यन्तरं...।

दुरितहर
Y.S.333
यः संस्मृत्या मुनीनामपि दुरितहरो योगसिद्धिप्रदश्च ।

दुर्गन्धित
Y.S.159
कृमयो दूषिका लाला स्वेदो दुर्गन्धिता तनोः।

दुर्जन
H.P.J.001/061
दुर्जनप्रान्तं दुर्जनसमीपवासम्।

दुर्जर
H.P.J.003/016
घोरमिति दुर्जरं भुक्तमन्नं विषं क्ष्वेडमपि ...।

दुर्निरूपत्व
H.P.J.004/015
न च विषयगतापरोक्षत्वस्य दुर्निरूपत्वाद्धेत्वसिद्धिरिति...।

दुर्लभ
H.P.J.003/084
...दुर्लभं दुःखेन लब्धुं शक्यं...लब्धुमशक्यमिति वा।
H.P.J.004/009
...त्यागो भोगेच्छाभावो दुर्लभः।
H.P.J.004/009
तत्त्वदर्शनमात्मापरोक्षानुभवः दुर्लभम्।
H.P.J.004/009
दुर्लभा लब्धुमशक्या।

दुर्वार
H.P.J.004/013
...दुर्वारोऽपि कालो मृत्युस्त्वया योगिना जितोऽभिभूतः।

दुर्विनीत
H.P.J.001/011
नैतद्देयं दुर्विनीताय...ज्ञानं गुप्तं...सम्यक्फलाय।

दुष्कृत
B.Y.Y.011/051
प्रियेषु स्वेषु सुकृतमप्रियेषु च दुष्कृतम् ।
B.Y.Y.007/033
प्रायश्चित्त्यपि सर्वस्माद्दुष्कृतान् मुच्यते पुमान् ।

दुष्ट
H.P.J.001/060
दुष्टमिति पाठे दुष्टं पूतिपर्युषितादि।

दुहितृ
B.Y.Y.007/086
दुहिताच स्वसा चैव शिष्यर्त्विग् ज्ञातिबान्धवाः ।

दूर
H.P.J.001/013
अत्यायते दूरं दृष्टिर्गच्छेत्...नात्युच्चनीचायतमिति।

दूरगम (न)
Y.S.195
दूरश्रुतिर्दूरदृष्टिः क्षणाद् दूरगमस्तथा।

दूरदृष्टि
Y.S.195
दूरश्रुतिर्दूरदृष्टिः क्षणाद् दूरगमस्तथा।

दूरश्रुति
Y.S.195
दूरश्रुतिर्दूरदृष्टिः क्षणाद् दूरगमस्तथा।

दूषिका
Y.S.159
कृमयो दूषिका लाला स्वेदो दुर्गन्धिता तनोः।

दूषित
B.Y.Y.007/153
स्पर्शनाद्भिर्दूषिताभिरुद्धृताभिश्च मानवः ।

दृक्
H.P.J.001/035
अचला या दृक् दृष्टिस्तया भ्रुवोरन्तरं मध्यं पश्येत्।
H.P.J.002/031
समाहितः एकाग्रचित्तः निश्चला चासौ दृक् च...।
V.S.004/024
सर्वदृक् सर्वतः पादं सर्वस्पृक् सर्वतः शिरः ।
Y.S.009
बद्धपद्मासनासीनं नासाग्रार्पितया दृशा।

दृङ्मय
Y.T.015
अशेषदृश्योज्झितदृङ्मयाना-।

दृढ
H.P.J.001/035
स्थानान्तरम् एकं पादं दक्षिणं पादं मेण्ढ्रेन्द्रिय...दृढं...।
H.P.J.001/042
तथोक्तप्रकारेणैकस्मिन्नेव सिद्धासने दृढे बद्धे...।
H.P.J.001/044
तेन कराभ्यां हस्ताभ्यां दृढं यथा स्यात् तथा...।
H.P.J.001/048
चिबुकं हनुं गाढं दृढं यथा स्यात् तथा वक्षसि...।
H.P.J.002/001
दृढे स्थिरे कुक्कुटादिविवर्जिते सिद्धासन...।
H.P.J.003/070
...दृढं स्थिरं स्थापयेत् स्थितं कुर्यात्।
V.S.002/015
प्राणाद्दृढो भवेज्जीवः सर्वदेहेषु सर्वदा ।
V.S.003/043
जङ्घोर्वोरन्तरे तत्र निश्छिद्रं बन्धयेद्दृढम्।
Y.S.240
ततो दृढशरीरः स्यान्मृत्युस्तस्य न विद्यते।

दृढतर
H.P.J.001/048
दृढतरमतिशयेन दृढं सुस्थिरं पद्मासनं...।
H.P.J.002/069
पूरकस्यान्तेऽवसानेऽतिशयेन गाढं गाढतरं दृढतरं...।

दृढता
H.P.J.002/013
...मर्दनेन गात्रस्य दृढता दार्ढ्यं लघुता जाड्याभावो...।

दृढीभूत
H.P.J.002/067
सम्यग् दृढीभूतं गात्रे गात्रमध्ये सुषुम्नायामेव सम्यगुद्भूतं...।

दृशा
H.P.J.001/045
ततस्तदनन्तरं दृशौ दृष्टी- ।

दृश्य
H.P.J.004/009
सद्गुरोः 'दृष्टिः स्थिरा यस्य विनैव दृश्यम्' इति...।
H.P.J.004/061
...तत्सर्वं मनोदृश्यं मनसा दृश्यम्।
H.P.J.004/062
ज्ञेयं ज्ञानविषयं यद्वस्तु सर्वं चराचरं यद् दृश्यं तस्य...।
V.S.004/024
अदृश्यं दृश्यमध्यस्थं बहिःस्थं सर्वतोमुखम् ।
Y.T.015
अशेषदृश्योज्झितदृङ्मयाना-।

दृश्यभाव
Y.T.016
न द्रष्टता नास्ति च दृश्यभावः।

दृश्यमान
H.P.J.004/058
...कलनैव रचनैवेदं दृश्यमानं समग्रं जगत्।
H.P.J.004/013
यस्य कालस्य वदने मुखे एतद् दृश्यमानं चराचरं...।

दृष्ट
H.P.J.001/011
दृष्टे तथानुश्रविके विरक्तं विषये मनः।
H.P.J.003/047
दृष्टः सम्भाषितः स्पृष्टः पुंप्रकृत्योर्विवेकवान्।

दृष्टि
B.Y.Y.009/195
अन्तर्धानं स्मृतिः कान्तिर्दृष्टिश्रोत्रज्ञता परा ।

H.P.J.001/013
अत्यायते दूरं दृष्टिर्गच्छेत्...नात्युच्चनीचायतमिति।
H.P.J.001/035
अचला या दृक् दृष्टिस्तया भ्रुवोरन्तरं मध्यं पश्येत्।
H.P.J.001/045
ततस्तदनन्तरं दृशौ दृष्टी- ।
H.P.J.002/030
दिव्यां सूक्ष्मपदार्थग्राहिणीं दृष्टिं प्रकर्षेण दातुं...।
H.P.J.002/030
...शीलमस्या इति दिव्यदृष्टिप्रदायिनी।
H.P.J.002/040
यावद् भ्रुवोर्मध्ये दृष्टिरन्तःकरणवृत्तिः।
H.P.J.003/032
भ्रुवोरन्तर्गता भ्रुवोर्मध्ये प्रविष्टा दृष्टिर्दर्शनं स्यात्।
H.P.J.003/098
...दृष्टिर्यस्य स दिव्यदृष्टिर्दिव्यदृक् प्रजायते...।
H.P.J.004/009
सद्गुरोः 'दृष्टिः स्थिरा यस्य विनैव दृश्यम्' इति...।
H.P.J.004/033
...विषये ब्रह्मणि दृष्टिरन्तःकरणवृत्तिस्तत्रैव लयो भवति।
H.P.J.004/033
यत्र दृष्टिरिति।
H.P.J.004/036
बहिर्देहाद् बहिःप्रदेशे दृष्टिः चक्षुःसम्बन्धः।
H.P.J.004/036
...ध्येयाकारावेशे निमेषोन्मेषवर्जिता दृष्टिर्भवति।
H.P.J.004/037
...दृष्ट्या बहिर्देहाद् बहिःप्रदेशे पश्यन्नपि चक्षुःसम्बन्धं...।
H.P.J.004/037
...दृष्ट्युन्मेषनिमेषवर्जितमियं मुद्रा भवेच्छाम्भवी।
H.P.J.004/038
...स्थानं तयोर्भेदाच्छाम्भव्यां बहिर्दृष्ट्या अवस्थितिः...।
H.P.J.004/039
...स्वल्पमुन्नमयेदूर्ध्वं...'अन्तर्लक्ष्यं बहिर्दृष्टिः'...।
H.P.J.004/063
एवम् 'अन्तर्लक्ष्यं बहिर्दृष्टिः' इत्याद्युक्तप्रकारेण...।
H.P.J.004/067
...'अन्तर्लक्ष्यं बहिर्दृष्टिः' इत्यादिनोक्तां सन्धाय कृत्वा।
Y.S.042
नासाग्रदृष्टिमात्रेण ह्यपरः परिकीर्तितः।
Y.S.044
भ्रूमध्यदृष्टिमात्रेण परः सङ्केत उच्यते ।
Y.S.273
भ्रूमध्ये दृष्टिरप्येषा मुद्रा भवति खेचरी।
Y.T.014
न दृष्टिलक्षाणि न चित्तबन्धो।
Y.T.027
अहो बुधा निर्मल दृष्ट्योऽपि।

देदीप्यमान

H.P.J.004/041
...पूर्णं देदीप्यमानमतिशयेन दीप्यत इति देदीप्यमानः...।

देव

B.Y.Y.001/040
आत्मा संछादितो देवैर्मृत्युभीतैश्च वै पुरा ।
B.Y.Y.002/061
अदृष्टविग्रहो देवो भावग्राह्यो मनोमयः ।
B.Y.Y.002/119
ऋषिदेवमनुष्येषु अनन्तस्तेन कीर्तितः ।
B.Y.Y.002/144
प्रणवो हीश्वरो देवो हृदि सर्वस्याधिष्ठितः ।
B.Y.Y.003/008
अव्याहतमिदं ह्यासीत् सदेवासुरमानुषम् ।
B.Y.Y.003/012
सप्तान्ता देवदेवस्य विष्णोरमिततेजसः ।
B.Y.Y.004/068
सर्वदेवमयं ज्ञेयमेकविंशकमक्षरम् ।
B.Y.Y.006/019
त्रयाणां चैव देवानां सङ्गमस्तूभयोर्भवेत् ।
B.Y.Y.006/019
मध्यमायां च सन्ध्यायां सर्वदेवसमागमः ।
B.Y.Y.007/014
येन देवाः पवित्रेति कुर्यादालम्भनं त्रिभिः ।
B.Y.Y.007/021
देवीराप इति द्वाभ्यामापो देवा इति त्र्यृचा ।
B.Y.Y.007/033
ध्यायेन्नारायणं देवं नित्यं स्नानादिकर्मसु ।
B.Y.Y.007/040
यावद्देवान् ऋषींश्चैव पितॄंश्चापि न तर्पयेत् ।

B.Y.Y.007/041
निराशाः पितरस्तस्य यान्ति देवाः सहर्षिभिः ।
B.Y.Y.007/045
पूर्वं निष्पीडनं केचित् प्राग्देवपितृतर्पणात् ।
B.Y.Y.007/061
देवांश्छन्दांसि वेदांश्च ऋषींश्चैव तपोधनान् ।
B.Y.Y.007/061
ततः सन्तर्पयेद्देवानृषीन् पितृगणांस्तथा ।
B.Y.Y.007/062
तथा देवानुगान् नागान् सागरानपि पर्वतान् ।
B.Y.Y.007/067
शुक्लैस्तु तर्पयेद्देवान् मनुष्यान् शबलैस्तिलैः ।
B.Y.Y.007/067
ब्रह्माद्यानुपवीती तु देवतीर्थेन तर्पयेत् ।
B.Y.Y.007/075
ब्राह्मं दैवं तथा पैत्रं प्राजापत्यं तु सौमिकम् ।
B.Y.Y.007/094
तल्लिङ्गैरर्चयेन्मन्त्रैः सर्वान् देवान् समाहितः ।
B.Y.Y.007/098
विष्णुर्ब्रह्मा च रुद्रश्च विष्णुर्देवो दिवाकरः ।
B.Y.Y.007/100
एवं संपूज्य देवेशं क्षणं ध्यात्वा निरंजनम् ।
B.Y.Y.007/105
इत्युक्त्वापो नमस्कृत्यावनौ देवांश्च नामतः ।
B.Y.Y.007/107
देवा गातुविद् इति कृत्वा जप्यनिवेदनम् ।
B.Y.Y.007/128
स्नानं दानं जपो ध्यानं पितृदेवार्चनं तथा ।
B.Y.Y.009/042
देवस्य सवितुर्यच्च भर्गमन्तर्गतं विभुम् ।
B.Y.Y.009/097
देवपित्रात्मकौ ह्येतौ शाश्वतौ जगतः समौ ।
B.Y.Y.009/159
एतदेव मनुप्रोक्तं देवानां चोपजीवनम् ।
B.Y.Y.009/176
तत्त्वानि तत्र वै देवे तिष्ठन्त्यत्र समन्ततः ।
B.Y.Y.010/005
उदुत्यं चित्रं देवानामुद्वयं तमसः परि ।
B.Y.Y.010/010
नास्ति गङ्गासमं तीर्थं न देवः केशवात् परः ।
B.Y.Y.011/007
ऋचोऽक्षरे परमे व्योम्नि यस्मिन् देवा अधिविश्वे निषेदुः।
B.Y.Y.012/011
शुक्रं रूपं समास्थाय देवानां हितकाम्यया ।
H.P.J.001/014
यस्य देवे परा भक्तिर्यथा देवे तथा गुरौ।
H.P.J.001/058
'भोक्ता देवो महेश्वरः' इति वचनात्।
H.P.J.002/039
त्रिदशा देवाः, अन्तयतीत्यन्तकः कालस्तस्माद...।
H.P.J.002/048
अनन्तं प्रणमेद् देवं नागेशं पीठसिद्धये।
H.P.J.003/008
...सिद्धाश्च कपिलादयस्तेषां...प्रियं मरुतां देवानामपि...।
H.P.J.003/054
निरालम्ब आलम्बनशून्य एको मुख्यो देवः।
H.P.J.004/015
'अध्यात्मयोगाधिगमेन देवं मत्वा धीरो हर्षशोकौ जहाति'।
H.P.J.004/015
अजं ध्रुवं सर्वतत्त्वैर्विशुद्धं ज्ञात्वा देवं मुच्यते सर्वपाशैः।
H.P.J.004/015
इत्युक्तः कपिलः पूर्वं देवैर्देवर्षिभिस्तथा।
H.P.J.004/015
विना योगेन देवोऽपि न मोक्षं लभते प्रिये।
V.S.001/010
गायन्नारायणं देवं सर्वभूतहृदिस्थितम् ।
V.S.001/011
वक्ष्ये देवं जगद्योनिं योगिध्येयं निरञ्जनम् ।
V.S.001/016
देव-देव जगन्नाथ चतुर्मुख वरानन ।
V.S.004/005
तेष्वेव पञ्चदेवानां धारणं चापि धारणा ।
V.S.004/010
नीत्वा वायुं पृथिव्यां तु वर्णदेवसमन्वितम् ।
V.S.004/011
यथोक्तवर्णदेवेन संयुक्तं वायुमप्सु च ।
V.S.004/013
मरुतां मरुतां स्थाने वर्णदेवसमन्वितम् ।

V.S.004/014
आकाशे वायुमारोप्य वर्णदेवसमन्वितम् ।
V.S.004/037
ज्ञात्वा वैश्वानरं देवं सोऽहमेवेति या मतिः ।
V.S.004/066
आदित्यमण्डलं देवं हिरण्मयतनुं हरिम् ।
V.S.006/056
स्मरन् नारायणं देवं तद्गतेनान्तरात्मना ।
Y.S.033
शिवेश्वरश्च देवोऽसौ लीलया व्यचरत्प्रभुः।
Y.S.255
कदाचित् स्वेच्छया देवो भूत्वा स्वर्गेऽपि सञ्चरेत्।

देवगण

B.Y.Y.006/014
ततो देवगणाः सर्वे ऋषयश्च तपोधनाः ।

देवत

B.Y.Y.007/178
आपस्तु देवतं प्रोक्तं विनियोगस्तु मार्जने ।

देवता

B.Y.Y.001/014
कथं सम्मार्जनं कुर्यान्मन्त्रैर्वरुणदैवतैः ।
B.Y.Y.001/027
आर्षं छन्दश्च दैवत्यं विनियोगस्तथैव च ।
B.Y.Y.001/033
देवतायाश्च सायुज्यं गच्छत्यत्र न संशयः ।
B.Y.Y.001/041
यस्य यस्य तु मन्त्रस्य उद्दिष्टा देवता तु या ।
B.Y.Y.001/041
तदाकारं भवेत्तस्य दैवतं देवतोच्यते ।
B.Y.Y.002/004
गायत्री च भवेच्छन्द अग्निर्देवतमुच्यते ।
B.Y.Y.002/006
देवताध्यानकाले तु प्लुतं कुर्यान्न संशयः ।
B.Y.Y.002/056
देवतायाः परस्यास्तु आलम्बः प्रणवः स्मृतः ।
B.Y.Y.002/117
ऋग्यजुःसामाथर्वाणि देवताश्चाक्षरत्रयम् ।
B.Y.Y.003/015
इन्द्रश्च विश्वेदेवाश्च देवताः समुदाहृताः ।
B.Y.Y.004/002
आर्षं छन्दश्च दैवत्यं विनियोगश्च ब्राह्मणम् ।
B.Y.Y.004/002
शिरश्चाक्षरदैवत्यमावाहन विसर्जनम् ।
B.Y.Y.004/004
सविता देवता ह्यस्या मुखमग्निस्तदित्यृचः ।
B.Y.Y.004/009
ब्रह्माग्निवायुसूर्याश्च देवत्यं समुदाहृतम् ।
B.Y.Y.004/014
यथाग्निर्वै देवतानामृतूनां कुसुमाकरः ।
B.Y.Y.004/031
त्रिरावर्त्य ततः पश्चादार्षं छन्दश्च दैवतम् ।
B.Y.Y.004/034
सविता देवता यस्मात् सावित्री तेन चोच्यते ।
B.Y.Y.004/063
अक्षराणां च दैवत्यं संप्रवक्ष्याम्यतःपरम् ।
B.Y.Y.004/064
तृतीयं सूर्यदैवत्यं चतुर्थं वैद्युतं स्मृतम् ।
B.Y.Y.004/064
पञ्चमं यमदैवत्यं वारुणं षष्ठमुच्यते ।
B.Y.Y.004/069
वैष्णवं तु चतुर्विंशमेता अक्षरदेवताः ।
B.Y.Y.007/001
स्नानमब्दैवतैर्मन्त्रैर्यत्त्वयोक्तं पुराऽनघ ।
B.Y.Y.007/008
सुमित्रिया इत्यञ्जलिमुद्धरेद्दैवतं स्मरन् ।
B.Y.Y.007/048
यत्राशुचिस्थलं वा स्यादुदके देवताः पितृन् ।
B.Y.Y.007/102
समावृत्य नमस्कुर्याद्दिशो दिग्देवता अपि ।
B.Y.Y.007/103
एताभ्यो देवताभ्यश्च नमस्कारादि वै जलम् ।
B.Y.Y.007/143
सिद्धक्षेत्रेषु तीर्थेषु देवतायाश्च संनिधौ ।
B.Y.Y.009/055
तस्मादेव इति प्रोक्तस्तूयते सर्वदैवतैः ।
B.Y.Y.012/031
तीर्थं दानं व्रतं यज्ञा वेदा विप्राश्च देवताः ।

H.P.J.001/048
तत् स्वस्वेष्टदेवतारूपं ब्रह्म वा।
H.P.J.003/100
तन्मध्ये देवताः सर्वास्तिष्ठन्ते सूक्ष्मरूपतः।
H.P.J.004/027
...तत्त्वं वायुमयं यकारसहितं यत्रेश्वरो देवता।
H.P.J.004/113
तथोपवासात् पूर्ताञ्च देवताभ्यर्चनादपि।
V.S.003/006
गरुत्मद्वाहिनी चापि देवताचक्रधारिणी ।
V.S.006/024
विधाय विधिवन्न्यासमृषिच्छन्दश्च दैवतम् ।
Y.S.117
समकायः प्राञ्जलिश्च प्रणम्य स्वेष्टदेवताम्।
Y.S.244
वायुं निरुध्य ध्यायेत्तु देवतामिष्टवायिनीम्।

देवतात्रय

B.Y.Y.008/026
यदा निरोधसंयोगाद्देवतात्रयचिन्तनात् ।

देवतुल्य

H.P.J.004/072
...रूपलावण्याधिक्याद् देवतुल्यो भवेत्।

देवत्व

H.P.J.004/113
देवत्वममरेशत्वं रसायनचयःक्रियाः।

देवदत्त

V.S.002/042
नागः कूर्मः कृकरको देवदत्तो धनञ्जयः ।
V.S.002/054
देवदत्तस्य विप्रेन्द्र तन्द्रीकर्मेति कीर्त्यते ।

देवदर्शन

B.Y.Y.004/029
एतद्यजुः पुरा दृष्टं देवैर्दर्शनकाङ्क्षिभिः ।

देवनिकाय

B.Y.Y.009/170
तेन देवनिकायानां स्वधामानि प्रपद्यते ।

देवमय

B.Y.Y.002/155
पावनं मोक्षदं पुण्यं सर्वदेवमयं विभुम् ।

देवर्षि

H.P.J.004/015
ब्रह्मत्वं केचिद् ब्रह्मपुत्रत्वं केचिद् देवर्षित्वं...।
H.P.J.004/015
इत्युक्तः कपिलः पूर्वं देवैर्देवर्षिभिस्तथा।

देवश्रेष्ठ

H.P.J.001/062
यम एषामस्तीति यमिनः तेष्विन्द्रो देवश्रेष्ठो यो...।

देवसम

H.P.J.004/072
...दृढासनः स्थिरासनो ज्ञानी...कुशलबुद्धिर्देवसमो...।

देवालय

B.Y.Y.007/142
जलान्ते वाग्न्यगारे वा जपेद्देवालये तथा ।
V.S.002/057
तत्र रम्ये शुचौ देशे नद्यां देवालयेऽपि वा ।

देवी

B.Y.Y.004/020
चतुर्विंशाक्षरा देवी त्रिपदाष्टाक्षरं पदम् ।
B.Y.Y.004/024
तेनैवारभ्यते देवी तेनैवेषा समाप्यते ।
B.Y.Y.004/028
अक्षसूत्रधरा देवी पद्मासनगता शुभा ।
B.Y.Y.004/040
शिरसा सहितां देवीं प्राणायामे प्रयोजयेत् ।
B.Y.Y.004/051
विंशावृत्या तु सा देवी नयते हीश्वरालयम् ।
B.Y.Y.004/060
जपन् वै पावनीं देवीं सावित्रीं लोकमातरम् ।
B.Y.Y.004/060
स तया पावितो देव्या ब्राह्मणो धूतकिल्बिषः ।
B.Y.Y.004/081
एषा हि त्रिपदा देवी सर्वे ब्रह्ममयी शुभा ।

B.Y.Y.007/021
देवीराप इति द्वाभ्यामापो देवा इति त्र्यृचा ।
B.Y.Y.007/021
द्रुपदादिव इत्यृचा शन्नोदेवीरपां रसम् ।
B.Y.Y.007/022
आपो देवीति नवभिः पावमानीभिरेव च ।
B.Y.Y.007/062
संवत्सरं सावयवं देवीरप्सरसस्तथा ।
B.Y.Y.010/011
सहस्रपरमां देवीं शतमध्यां दशावराम् ।

देवेश

V.S.004/031
मनसाऽऽलोक्य देवेशं सर्वभूतहृदिस्थितम् ।

देश

B.Y.Y.008/014
देशकालानुसारेण सेव्यमानः शनैर्यदा ।
H.P.J.001/012
अथ हठाभ्यासयोग्यं देशमाह सार्धेन-सुराज्य इति।
H.P.J.001/012
एतेन देशस्य दीर्घकालवासयोग्यता सूचिता।
H.P.J.002/048
...देशे च सुखासनस्थः शुचिः समग्रीवशिरःशरीरः'...।
H.P.J.002/048
शुचौ देशे प्रतिष्ठाप्य स्थिरमासनमात्मनः।
H.P.J.002/048
शुचौ देशे मठे रम्ये प्रतिष्ठाप्यासनं मृदु।
H.P.J.002/048
देशकालौ च सङ्कीर्त्य सङ्कल्प विधिपूर्वकम्।
H.P.J.003/047
ब्रह्मवैवर्त-कृतार्थौ पितरौ तेन धन्यो देशः कुलं च तत्।
H.P.J.003/047
तज्ज्ञानी वसते यत्र स देशः पुण्यभाजनम्।
H.P.J.004/012
...मानसेऽन्तःकरणे शून्ये देशकालवस्तुपरिच्छेदहीने...।
H.P.J.004/016
...सुस्थाने शोभने स्थाने 'सुराज्ये धार्मिक देशे'...।
H.P.J.004/038
शाम्भव्यां हृदयं भावनादेशः, खेचर्यां भ्रूमध्य एव देशः।
H.P.J.004/038
तयोर्भेदाभ्यां शून्ये देशकालवस्तुपरिच्छेदशून्ये...।
H.P.J.004/058
...स्वगतभेददेशकालवस्तुपरिच्छेदकल्पनारूपः...।
V.S.002/046
घ्राणे गलेऽक्षिदेशे च स्थानेष्वेतेषु तिष्ठति ।
V.S.002/057
तत्र रम्ये शुचौ देशे नद्यां देवालयेऽपि वा ।
Y.S.048
शिथिलो निर्जने देशे कुर्याच्चेत्सिद्धिमाप्नुयात्।
Y.T.014
न देशकालौ न च वायुरोधः।

देशकाल

H.P.J.004/007
...देशकालस्तुपरिच्छेदशून्यं चैतन्यं तयोरैक्यमभेदः।

देशभेद

H.P.J.003/001
धात्र्या एकत्वेऽपि देशभेदाद् भेदमादाय बहुवचनम्।

देशविभ्रम

V.S.005/052
चतुर्थे धननाशः स्यात् पञ्चमे देशविभ्रमः ।

देशिक

H.P.J.004/001
गुरवे देशिकाय यद्वा गुरवे...शिवायेश्वराय।
H.P.J.004/037
...गुरोर्देशिकस्य प्रसादात् प्रीतिपूर्वकादनुग्रहाल्लब्धा...।

देह

B.Y.Y.002/040
यः प्रयाति त्यजन् देहं स याति परमां गतिम् ।
B.Y.Y.002/055
स्वदेहमरणिं कृत्वा प्रणवं चोत्तरारणिम् ।
B.Y.Y.002/091
आकाशे तु हृदिप्राज्ञस्त्रिधा देहे व्यवस्थितः ।
B.Y.Y.002/105
यः प्रयाति त्यजन् देहं स याति परमां गतिम् ।
B.Y.Y.004/050
सप्तावृत्या पुनर्देहं दशभिः प्राप्यते दिवम् ।

B.Y.Y.007/089
पिबन्ति देहनिःस्त्रावं पितरोऽस्य जलार्थिनः ।
B.Y.Y.008/050
वायुर्बाह्यो यथा देहे गृहीतः स्यातु कोष्ठगः ।
B.Y.Y.009/082
विधत्ते सर्वदेहस्थं विपाकं वै शुभाऽशुभम् ।
B.Y.Y.009/133
पञ्चमध्यगतः षष्ठो भुङ्क्ते देहगतान् गुणान् ।
B.Y.Y.009/197
सिद्धे योगे त्यजन् देहममृतत्वाय कल्पते ।
B.Y.Y.012/013
स्वदेहमेव दैवत्यमन्यन्नैवात्र विद्यते ।
H.P.J.001/009
कालो मृत्युः...देहप्राणवियोगानुकूलो व्यापारः...।
H.P.J.001/017
तदासनं स्थैर्यं देहस्य मनसश्चाञ्चल्यरूप...।
H.P.J.002/003
देहे शरीरे यावत्कालं वायुः प्राणः...।
H.P.J.002/003
देहप्राणसंयोगस्यैव जीवनपदार्थत्वात्।
H.P.J.002/003
तस्य प्राणस्य निष्क्रान्तिर्देहाद् वियोगो मरणमुच्यते।
H.P.J.002/019
कायस्य देहस्य कृशता कार्श्यं कान्तिः सुरुचि...।
H.P.J.002/040
...कालपर्यन्तं मरुत् प्राणानिलो देहे शरीरे बद्धः...।
H.P.J.002/048
...तया बहिःस्थं देहाद्...पवनं वायुं शनैर्मन्दमाकृष्य...।
H.P.J.002/049
देहं विदारयत्येष कुष्ठादि जनयत्यपि।
H.P.J.002/053
नाडी शिरा जलं पीतमुदकमुदरं तुन्दमासमन्ताद् देहे...।
H.P.J.002/056
देहस्य शरीरस्य सत्त्वं बलं च भवेत्।
H.P.J.002/063
यदा यस्मिन् काले देहे शरीरे श्रमो...।
H.P.J.002/065
...शरीरे देहे योऽग्निर्जठरानलस्तस्य...वर्धनं दीपनम्।
H.P.J.002/078
वपुषो देहस्य कृशत्वं कार्श्यं, वदने मुखे प्रसन्नता प्रसादः...।
H.P.J.003/008
तत्राणिमा सङ्कल्पमात्रेण प्रकृत्यपगमे परमाणुवद् देहस्य...।
H.P.J.003/029
वली जरया देहे चर्मसङ्कोचः...।
H.P.J.003/046
तथा सोमकलापूर्णं चन्द्रकलामृतपूर्णं देह शरीरं...।
H.P.J.003/052
अन्यथा सुकरणबन्धनाभावे कायस्य देहस्य सिद्धी...।
H.P.J.003/056
सर्वदा देहावकाशे गतिमत्त्वात्।
H.P.J.003/067
तेन प्राणसङ्गमनेच देहे जातो देहजो...।
H.P.J.003/077
...सूर्यकर्तृकामृतग्रसनेन पिण्डो देहो जरायुतः...।
H.P.J.003/081
...तदाग्निर्जठरानलो देहं तत्क्षणात् क्षणमात्राद् दहेत्।
H.P.J.003/082
साधकस्य देह इति वाक्याध्याहारः।
H.P.J.003/089
देहे यावद् बिन्दुः स्थिरस्तावत् कालभयं मृत्युभयं...।
H.P.J.003/089
योगिनो वज्रोल्यभ्यासिनो देहे बिन्दोः शुक्रस्य धारणं...।
H.P.J.003/103
वज्रोल्या अभ्यासस्य योगो युक्तिस्तस्माद् देहस्य सिद्धिं...।
H.P.J.004/015
देहद्वयं विहायाशु मुक्तो भवति बन्धनात्।
H.P.J.004/015
देहान्ते ज्ञानिना पुण्यात् पापात् तत्फलमाप्यते।
H.P.J.004/015
पिपीलिका यदा लग्ना देहे ज्ञानाद् विमुच्यते।
H.P.J.004/051
बाह्यो देहाद् बहिर्भवो वायुर्यथा लीनो भवति खेचर्याम्।
H.P.J.004/053
...देहमाप्लावयेदाप्लावितं कुर्यात्।
H.P.J.004/070
अनाहतो ध्वनिरनाहतो निर्ह्लादो देहे देहमध्ये...।
H.P.J.004/071
...रूपलावण्यबलसम्पन्नो देहो...दिव्यदेहः...।
H.P.J.004/086
...निःस्वनाः इति पूर्वोक्ता नानाविधा...देहस्य...।

H.P.J.004/106
उन्मन्यावस्थया देहो ध्रुवं काष्ठवज्जायते।
H.P.J.004/109
...आत्मानं देहं न परं पुरुषान्तरं वेत्तीति सर्वत्रान्वेति।
H.P.J.004/109
'आत्मा देहे धृतौ जीवे स्वभावे परमात्मनि'...।
V.S.001/025
ज्ञानिनोऽज्ञानिनो वापि यावद्देहस्य साधनम् ।
V.S.002/003
विज्ञातव्यानि यान्यस्मिन् देहे देहभृतां वर ।
V.S.002/006
देहे द्वात्रिंशदस्थीनि वंशस्य पार्श्वयोर्द्वयोः ।
V.S.002/013
द्वादशारयुतं चक्रं देहस्तेन प्रतिष्ठितः ।
V.S.002/015
प्राणाद्दृढो भवेज्जीवः सर्वदेहेषु सर्वदा ।
V.S.002/048
समानः सर्वदा देहे सर्वं व्याप्य व्यवस्थितः ।
V.S.002/049
समानवायुरेवैको देहं व्याप्य व्यवस्थितः ।
V.S.002/052
उदानकर्म तत्प्रोक्तं देहस्योन्नयनादि यत् ।
V.S.003/024
प्राणो लयति तेनैव देहस्यान्तस्ततोऽधिकः ।
V.S.003/024
देहश्चोत्तिष्ठते तेन कृतासनपरिग्रहः ।
V.S.003/025
देहे यद्यपि तौ स्यातां स्वाभाविकगुणावुभौ ।
V.S.003/032
प्राणसंयमनं नाम देहे प्राणादिधारणम् ।
V.S.004/034
तापयन्तं स्वकं देहमापादतलमस्तकम्।
V.S.005/007
भोगायतनदेहेऽस्मिन्निन्द्रियैर्भोगसाधनैः।
V.S.005/013
लिङ्गदेहेन सर्वत्र वर्तते जीवसंज्ञकः।
V.S.005/013
पुण्यपापवशाद्देहं तेनैवान्यं बिभर्ति च।
V.S.005/022
वायुश्चरति देहेस्मिंश्चन्द्रभास्करभागयोः।
V.S.005/025
वायुः प्रवर्त्तते देहे श्वासरूपेण देहिनाम्।
V.S.005/033
राशिष्वेतेषु देहेऽस्मिन् विज्ञातव्यं ग्रहोदयात्।
V.S.006/028
चित्तं निधाय योगेन देहेऽस्मिन् ब्रह्मणः पुरे।
Y.S.134
जायन्ते योगिनो देहे तानि वक्ष्याम्यशेषतः।
Y.S.150
कम्पो भवति देहस्य आसनस्थस्य देहिनः।
Y.S.251
यदि स्याद् देहमुत्स्रष्टुमिच्छा चेदुत्सृजेत्स्वयम्।
Y.S.280
अमृतं कुरुते देहं जालन्धरमतोऽभ्यसेत्।

देहत्याग

H.P.J.003/082
...योगिनामुद्दालकवीतहव्यादीनां स्वेच्छया देहत्याग...।
H.P.J.003/122
योगिनो देहत्यागस्य स्वाधीनत्वादिति तात्पर्यम्।
H.P.J.004/002
...स्वेच्छया देहत्यागजनकं तत्त्वज्ञानोदयमनोनाश...।
H.P.J.004/017
..देहत्यागं च करोतीति।

देहपुष्टिकर

H.P.J.001/063
पुष्टं देहपुष्टिकरमोदनादि सुमधुरं शर्करादिसहितं...।

देहमध्य

H.P.J.002/052
देहमध्यगतानलस्य जाठरस्य विवर्धनं विशेषेण...।
H.P.J.003/066
...देहमध्ये शिखिस्थानं तप्तजाम्बूनदप्रभम्।
H.P.J.003/113
देहमध्यं तयोर्मध्यं मनुजानामितीरितम्।
H.P.J.003/113
कन्दस्थानं मनुष्याणां देहमध्यान्नवाङ्गुलम्।
H.P.J.004/051
तथा मध्यो देहमध्यवर्ती वायुर्लीनो भवति।
H.P.J.004/070
अनाहतो ध्वनिरनाहतो निर्ह्रादो देहे देहमध्ये...।

V.S.002/008
देहमध्ये शिखिस्थानं तप्तजाम्बूनदप्रभम् ।
V.S.002/009
देहमध्यं तु कुत्रेति श्रोतुमिच्छसि चेत् शृणु ।
V.S.002/010
एकाङ्गुलं तु तन्मध्ये देहमध्यमितीरितम् ।
V.S.002/011
कन्दमस्ति शरीरेऽस्मिन् देहमध्यान्नवाङ्गुलम् ।
V.S.003/063
पायुमूलं ततः पश्चान्मध्यदेहं च मेढ्रकम् ।
V.S.003/068
देहमध्यं तथा पायोर्मूलात् सार्धाङ्गुलद्वयम् ।
V.S.003/069
देहमध्यात् पुनर्मेढ्र तद्वत् सार्धाङ्गुलद्वयम् ।
V.S.004/039
स्थाणुवन्मूर्धपर्यन्तं मध्यदेहात् समुत्थितम् ।
V.S.005/022
बहिरन्तश्च सर्वेषां केषाञ्चिद्देहमध्यतः ।

देहलीदीपन्याय

H.P.J.003/105
हठादिति देहलीदीपन्यायेनोभयत्र सम्बध्यते।
H.P.J.004/114
...प्राणवातप्रबन्धादिति देहलीदीपन्यायेनात्रापि सम्बध्यते।

देहसन्ताप

V.S.005/054
दशमे देहसन्तापोऽपरस्मिन् मित्रनाशनम् ।

देहस्थ

H.P.J.004/114
यावद् भवति देहस्थो रसेन्द्रो ब्रह्मरूपकः।

देहस्थैर्य

H.P.J.004/028
बिन्दोः स्थैर्यात् सदा सत्त्वं बलं पिण्डस्थैर्यं देहस्थैर्यं...।

देहातीत

V.S.003/056
देहातीते जगत्प्राणे शून्ये नित्ये ध्रुवे पदे ।

देहानल

H.P.J.002/052
कासादयस्तान् हरतीति श्लेष्मदोषहरस्तं देहानलस्य...।

देहान्त

H.P.J.004/015
देहान्ते किं भवेज्जन्म तन्न जानन्ति मानवाः।
H.P.J.004/015
असौ किं वृश्चिकैर्दष्टो देहान्ते वा कथं सुखी।
V.S.004/073
तस्माज्ज्ञानेन देहान्तं नित्यकर्म यथाविधि ।

देहावसान

H.P.J.004/015
...इति स्मृतेश्च देहावसानसमये यत्र रागाद्युद्बुद्धो भवति...।
H.P.J.004/015
देहावसानसमये चित्ते यद्यद् विभावयेत्।

देहिन्

B.Y.Y.002/107
विष्णुर्निरञ्जनं शान्तमानन्दं सर्वदेहिनाम् ।
B.Y.Y.009/087
वायुः कर्म च कालौ च शुद्धेः कर्तृणि देहिनाम् ।
H.P.J.003/046
...देही जीवो न मुञ्चति न त्यजति।
H.P.J.004/113
अशक्यः सर्वदेहिभिः बलेन शक्यो न भवतीत्यर्थः।
V.S.002/001
केनोपायेन शुद्धाः स्युर्नाड्यः सर्वदेहिनाम् ।
V.S.003/041
तदानन्दी भवेद्देही वायुस्तेन जितो भवेत् ।
V.S.004/064
आत्मानं हृदयाब्जस्थममृताप्लुतदेहिनम् ।
V.S.004/073
कर्त्तव्यं देहिना पुत्र मुक्तये भवभीरुणा ।
V.S.005/025
वायुः प्रवर्त्तते देहे श्वासरूपेण देहिनाम् ।
Y.S.150
कम्पो भवति देहस्य आसनस्थस्य देहिनः।
Y.S.277
अमृतं सर्वदा तावत् अन्तर्ज्वलति देहिनाम्।

दैत्य

B.Y.Y.006/015
तेन दह्यन्ति ते दैत्या वज्रीभूतेन वारिणा ।

दैन्य

H.P.J.002/028
...परितापविक्षेपशोकमोहगौरवावरणदैन्यादि...।
H.P.J.002/049
विस्मये च विषादे च दैन्ये चैवावधारणे।

दैव

B.Y.Y.007/076
अङ्गुष्ठमूले ब्राह्मं तु दैवं ह्यङ्गुलमूर्धनि ।
H.P.J.003/082
भागवतेऽप्युक्तं-'दैवं जह्यात् समाधिना'।

दैवत

B.Y.Y.001/031
यस्तु जानाति तत्त्वेन आर्षं छन्दश्च दैवतम् ।
B.Y.Y.001/041
तदाकारं भवेत्तस्य दैवतं देवतोच्यते ।
B.Y.Y.007/094
ध्यात्वा प्रणवपूर्वं तु दैवतं तु समाहितः ।
B.Y.Y.007/180
अनुश्टुभं भवेच्छन्द आपश्चैव तु दैवतम् ।

दैवत्य

B.Y.Y.001/012
आर्षं छन्दश्च मन्त्राणां दैवत्यं ब्राह्मणं तथा ।
B.Y.Y.012/013
स्वदेहमेव दैवत्यमन्यन्नैवात्र विद्यते ।

दोष

B.Y.Y.007/161
गुणाश्च तस्याऽऽचरतो दोषाश्चैवानिषेवणात् ।
B.Y.Y.008/030
तथेन्द्रियाणां दह्यन्ते दोषाः प्राणस्य निग्रहात् ।
B.Y.Y.008/032
प्राणायामैर्दहेद्दोषान् धारणाभिश्च किल्बिषम् ।
B.Y.Y.008/033
यथा पर्वतधातूनां दोषान् दहति पावकः ।
B.Y.Y.009/062
ईशिता सर्वभूतानां कर्मदोषाशयैरपि ।
B.Y.Y.011/001
सर्वे धर्माः सदोषास्तु पुनरुत्पत्तिकारकाः ।
H.P.J.001/011
जिताक्षाय शान्ताय सक्ताय मुक्तौ...दोषैरसक्ताय...।
H.P.J.001/011
अहीनाय दोषेतरैरुक्तकर्त्रे...हठश्चेतरस्मै।
H.P.J.001/031
दोषान् वातपित्तकफानालस्यदांश्चाभिभवति...।
H.P.J.002/021
दोषाणां वातपित्तकफानां समस्य भावः समभावः...।
H.P.J.002/021
...समत्वं तस्माद् दोषाणां समत्वादित्यर्थः।
H.P.J.002/028
...ये दोषा वातपित्तकफास्तेषामुपचयम्।
H.P.J.002/034
...ते दोषाश्च वातादय आमयाश्च रोगास्तेषां...।
H.P.J.002/035
कफस्य दोषा विंशतिभेदभिन्नाः।
H.P.J.002/049
...वेगादपि कृते पूरके दोषाभावात्।
H.P.J.002/050
...अशीतिप्रकारास्तान् ...वातदोषघ्नं कृमीणामुदरे...।
H.P.J.002/050
...जातानां दोषो विकारस्तं हरतीति कृमिदोषहृत्।
H.P.J.002/052
कण्ठे कण्ठप्रदेशे श्लेष्मणो दोषाः श्लेष्मदोषाः...।
H.P.J.002/053
तेषु गतः प्राप्तो यो दोषो विकारस्तं...।
H.P.J.002/053
...नाडीजलोदराधातुगतदोषविनाशनम्।
H.P.J.003/014
...तत्कार्याणां शोकमोहादीनां ते दोषाः क्षीयन्ते।
H.P.J.003/014
महाक्लेशान् मरणादींश्च दोषान् ...।
H.P.J.003/017
...येषां महोदरज्वरादीनां ते तथा तादृशा दोषा...।
H.P.J.003/017
...दोषजनिता रोगाः क्षयं नाशं यान्ति प्राप्नुवन्ति।

H.P.J.003/096
शीतला पित्तादिदोषनिःसारत्वरहिता या मध्यधारा...।
H.P.J.004/015
सर्पादिभ्रमजनकदोषवतस्तु नायं सर्पः किंतु रज्जुरिति...।
H.P.J.004/015
अबाधितविषयत्वाद् दोषजन्यत्वाभावाच्च।'
H.P.J.004/015
...दोषजन्यत्वाच्चाप्रामाण्यम्, न भावनाजन्यत्वात्।
H.P.J.004/075
...तस्य सम्भव आविर्भावः सः, दोषा वातपित्तकफा...।
Y.T.029
मतिकृतगुणदोषा मा विभुं न स्पृशन्ति।

दोषहा
Y.S.175
सर्वविघ्नहरश्चायं प्रणवः सर्वदोषहा।

दोषसामान्य
H.P.J.004/015
प्रमाणासम्भावनादिदोषसामान्याभाव...।

दोषसाम्य
H.P.J.002/028
दोषसाम्यरूपमारोग्यं कुर्यादित्यर्थः।

दोहन
H.P.J.003/033
दोहः करयोरङ्गुष्ठतर्जनीभ्यां गोदोहनवत् दोहनम्, तैः...।

द्यु
B.Y.Y.009/067
दिवश्च पृथिवि चैव कपाले द्वे व्यवस्थिते ।
B.Y.Y.009/159
पार्श्वे बाह्ये तथा पृष्ठे द्यौरस्य परिकल्पिता ।

द्रव
Y.S.275
जालन्धरो बन्ध एष अमृतद्रवपालकः।

द्रवीभाव
H.P.J.004/114
मधुसूदनसरस्वतीभिस्तु 'द्रवीभावपूर्विका मनसो...।

द्रव्य
B.Y.Y.007/112
तेनोदकेन द्रव्याणि प्रोक्ष्याचम्य पुनर्गृहे ।
H.P.J.001/060
अम्लयुक्तमम्लद्रव्येण...किमुत साक्षादम्लम्।
V.S.001/042
कर्मणा मनसा वाचा सर्वद्रव्येषु निःस्पृहा ।

द्रष्टा
H.P.J.004/107
तदुक्तं पातञ्जले सूत्रे 'तदा द्रष्टुः स्वरूपेऽवस्थानम्' इति।

द्रुपद
B.Y.Y.007/021
द्रुपदादिव इत्यृचा शन्नोदेवीरपां रसम् ।
B.Y.Y.007/179
कोकिलो राजपुत्रश्च द्रुपदामार्षमुच्यते ।

द्रुपदा
B.Y.Y.007/181
द्रुपदा नाम सावित्री यजुर्वेदे प्रतिष्ठिता ।

द्वन्द्व
V.S.004/030
पद्मच्छविपदद्वन्द्वं परमात्मानमीश्वरम् ।

द्वादशाङ्गुल
H.P.J.003/086
...तदग्रं मेण्ढ्रप्रवेशितद्वादशाङ्गुलस्य नालस्य वक्रोर्ध्व...।
H.P.J.003/113
...मिलित्वा द्वादशाङ्गुलप्रमाणं वितस्तिमात्रं जातम्।
H.P.J.004/041
द्वादशाङ्गुलपर्यन्ते नासाग्रे विमलेऽम्बरे।
H.P.J.004/041
...अग्रेऽग्रभागे नासिकायां द्वादशाङ्गुलपर्यन्ते वा दत्ते...।

द्वादशाङ्गुलमात्रा
H.P.J.003/086
...वृद्धौ द्वादशाङ्गुलमात्राप्रवेशे मेण्ढ्रमार्गः शुद्धो भवति।
H.P.J.003/086
...कारयित्वा तां द्वादशाङ्गुलमात्रां प्रवेशयेत्।

द्वार

B.Y.Y.002/039
सर्व द्वाराणि संयम्य मनो हृदि निरुध्य च ।
H.P.J.001/013
अल्पं द्वारं यस्मिन् तत्तद्दशम्।
H.P.J.003/005
...सुषुम्ना, तस्य मुखेऽग्रभागे मुखेन सुषुम्नाद्वारं...।
H.P.J.003/005
...सर्वेण प्रयत्नेन ब्रह्म सच्चिदानन्दलक्षणं तस्य द्वारं...।
H.P.J.003/104
...मोक्षद्वारविभेदनादिकं चाह सप्तभिः...।
H.P.J.003/105
...शक्त्या मोक्षद्वारं मोक्षस्य द्वारं प्रापकं सुषुम्नामार्गं...।
H.P.J.003/106
...तस्य मार्गस्य द्वारं प्रवेशमार्गं मुखेनास्येनाच्छाद्य...।
H.P.J.003/106
येन मार्गेण सुषुम्नामार्गेण गन्तव्यं गमनार्हमस्ति तद्द्वारं...।
H.P.J.004/018
...नाडीनां शिराणां द्वाराणि वायुप्रवेशमार्गाः सन्ति।
Y.S.107
सुशोभनं मठं कुर्यात्सूक्ष्मद्वारं तु निर्घुणम्।
Y.S.113
वर्जितं, द्वारसम्पन्नम्...वस्त्रं वाऽजिनमेव वा।

द्वासप्तति

H.P.J.003/123
द्वाभ्यामधिका सप्ततिः, द्वासप्ततिसङ्ख्याकानि...।
H.P.J.003/123
...द्वासप्ततिसहस्राणि तेषां तत्सङ्ख्याकानां नाडीनां...।

द्विज

B.Y.Y.001/033
पूर्वोक्तेन प्रकारेण ऋष्यादीन् वेत्ति यो द्विजः ।
B.Y.Y.002/146
ओंकारं विन्दते यस्तु स भवेद्वेदविद्द्विजः ।
B.Y.Y.004/049
सहस्रकृत्वस्त्वभ्यस्य बहिरेतत् त्रिकं द्विजः ।
B.Y.Y.004/056
यत्र यत्र च संकीर्णमात्मानां मन्यते द्विजः ।
B.Y.Y.004/059
सायं प्रातस्तु यः सन्ध्यां स ऋक्षां सेवते द्विजः ।
B.Y.Y.004/072
येषां द्विजांना सावित्री नानूच्येत यथाविधि ।
B.Y.Y.004/082
संवत्सरं वा षण्मासान् यो जपेद्विधिवद्द्विजः ।
B.Y.Y.005/012
इदं न्यासचतुष्कं तु सकृन्न्यस्यति यो द्विजः ।
B.Y.Y.006/003
स शूद्रवद्बहिष्कार्यः सर्वस्माद् द्विजकर्मणः ।
B.Y.Y.006/025
सन्ध्यात्रयं तु कर्तव्यं द्विजेनात्मविदा सदा ।
B.Y.Y.007/006
नाल्पोदके द्विजः स्नायान्नदीं चोत्सृज्य कृत्रिमे ।
B.Y.Y.007/036
न हन्यान्नैव रुन्धीत न च प्रक्षोभयेद्द्विजः ।
B.Y.Y.007/060
यस्तु सम्यक् द्विज...स्वाध्यायं शक्तितोन्वहम् ।
B.Y.Y.007/067
पितृंस्तु तर्पयेत् कृष्णैस्तर्पयन् सर्वदा द्विजः ।
B.Y.Y.007/080
एतांश्च वक्ष्यमाणांश्च प्रमीतपितृको द्विजः ।
B.Y.Y.007/091
यदेव तर्पयेदद्भिः पितृन् स्नात्वा द्विजोत्तमः ।
B.Y.Y.007/109
नामन्त्रवद्द्विजातीनां कर्म किञ्चित् प्रवर्तते ।
B.Y.Y.007/115
स्नात्वैवं सर्वभूतानि तर्पयेद्योन्वहं द्विजः ।
B.Y.Y.007/125
स गच्छति परं स्थानं ब्रह्मणः सदनं द्विजः ।
B.Y.Y.007/152
एतान् व्याहृत्य रौद्रादीनस्पृष्ट्वाऽऽश्रु जलं द्विजः ।
B.Y.Y.011/039
निःश्रेयसकरं ज्ञेयं द्विजानामिह सर्वशः ।
B.Y.Y.012/024
योऽनधीत्य द्विजो वेदमन्यत्र कुरुते श्रमम् ।
B.Y.Y.012/029
योऽवमंन्येत ते तूभे हेतुशास्त्राश्रयो द्विजः ।
B.Y.Y.012/030
हेतुशास्त्राणि योऽधीते वेदबाह्यो भवेद् द्विजः ।
B.Y.Y.012/035
केवलानि तु योऽधीने वेदबाह्यो भवेद् द्विजः ।

H.P.J.003/113
चतुष्पदां तिरश्चां च द्विजानां तुन्दमध्यगम्।
H.P.J.004/015
अग्निष्टोमादिकान् सर्वान् विहाय द्विजसत्तमः।

द्विजोत्तम

B.Y.Y.012/038
वेदतुल्यो भवेत् सोऽपि ऋषितुल्यो द्विजोत्तमः ।

द्वितीयाज्ञानभूमि

H.P.J.001/003
विचारणा श्रवणमनन...द्वितीया ज्ञानभूमिः स्यात्।

द्विमात्र

B.Y.Y.002/035
एकमात्रं द्विमात्रं वा त्रिमात्रं कृत्स्नमेव वा ।

द्वेष

B.Y.Y.007/009
दुर्मित्रिया इति द्वेष्यं ध्यायंश्चापः प्रसेचयेत् ।
H.P.J.003/014
...ते क्लेशाश्च महाक्लेशा अविद्यास्मितारागद्वेषाभिनिवेशाः पञ्च।
H.P.J.003/095
मत्सरान्निष्क्रान्ता...निर्मत्सराणामन्यगुणद्वेषरहितानाम्।
H.P.J.003/095
'मत्सरोऽन्यगुणद्वेषः' इत्यमरः।

द्वैत

H.P.J.004/060
मनसो विलये जाते द्वैतमपि लीयत इति...।
H.P.J.004/060
द्वैतं नास्तीति फलितार्थः।
H.P.J.004/061
मनस उन्मनीभावाद् विलयाद् द्वैतं भेदः...।

द्वैतभ्रम

H.P.J.004/061
द्वैतभ्रमहेतोर्मनःसङ्कल्पस्याभावात्।

द्व्यङ्गुल

H.P.J.003/113
गुदात्तु द्व्यङ्गुलादूर्ध्वं मेढ्रात्तु द्व्यङ्गुलादधः ।
H.P.J.003/113
गुदाद् द्व्यङ्गुलोपर्येकाङ्गुलं मध्यं तस्मान्नवाङ्गुलं...।

द्व्यङ्गुलमात्रा

H.P.J.003/086
द्वितीयदिने द्व्यङ्गुलमात्रां तृतीयदिने त्र्यङ्गुलमात्राम्।
H.P.J.003/086
...चतुर्दशाङ्गुलमात्रां द्व्यङ्गुलमात्रावक्रामूर्ध्वमुखां...।

धनञ्जय

V.S.002/042
नागः कूर्मः कृकरको देवदत्तो धनञ्जयः ।
V.S.002/054
धनञ्जयस्य शोषादि सर्वकर्म प्रकीर्तितम् ।

धननाश

V.S.005/052
चतुर्थे धननाशः स्यात् पञ्चमे देशविभ्रमः ।

धनसंग्रहण

V.S.005/046
भोजनं मैथुनं युद्धं धनसंग्रहणं तथा ।

धनहानि

V.S.005/051
धनहानिश्च दुःखं च सद्य एव भविष्यति ।

धनु

V.S.005/030
सिंह कन्या तुला चैव वृश्चिकश्च धनुस्तथा ।

धनुःप्रमाण

H.P.J.001/012
धनुषः प्रमाणं धनुःप्रमाणं चतुर्हस्तमात्रं,...।

धनुरासन

H.P.J.001/025
धनुरासनमाह-पादाङ्गुष्ठौ त्विति।
H.P.J.001/025
एतद् धनुरासनमुच्यते।

धनुष्

H.P.J.001/025
...धनुष आकर्षणं यथा भवति तथा कुर्यात्।

धमन

H.P.J.003/086

...नालेन शनैः शनैर्मन्दं मन्दं यथाग्रेर्धमनार्थं फूत्कारः...।

H.P.J.003/086

ततः सुवर्णकारस्य अग्निधमनसाधनीभूतनालसदृशं...।

धमनसाधन

H.P.J.002/035

लोहकारस्य भस्त्रा अग्नेर्धमनसाधनीभूतं चर्म तद्वत्...।

धरा

H.P.J.001/030

अथ मयूरासनमाह-धरामिति।

H.P.J.001/030

करद्वयेन करयोर्द्वयं युग्मं तेन धरां भूमिं...।

V.S.001/076

अवष्टभ्य धरां सम्यक् तलाभ्यां च करद्वयम् ।

धर्म

B.Y.Y.001/036

श्रेयश्च लभते सोऽपि धर्ममायुश्च विन्दति ।

B.Y.Y.002/076

एतत् त्रिदैवतं ज्ञेयं धर्मश्चैवार्थ एव च ।

B.Y.Y.007/085

तर्पयेदानृशंस्यार्थं धर्मं परममास्थितः ।

B.Y.Y.007/107

प्रक्षाल्य तीर्थदेशं तु गत्वा स्वं धर्ममाचरेत् ।

B.Y.Y.009/023

ईश्वरं पुरुषाख्यं तु सत्यधर्माणमव्ययम् ।

B.Y.Y.009/043

धर्मार्थकाममोक्षेषु बुद्धिवृत्तीः पुनः पुनः ।

B.Y.Y.009/044

सवितुस्तद्वरेण्यं तु सत्यधर्माणमीश्वरम् ।

B.Y.Y.009/059

तत्त्वं पूषन्नपावृणु सत्यधर्माय दृष्टये ।

B.Y.Y.011/001

सर्वधर्मान् परित्यज्य योगधर्मं समाचरेत् ।

B.Y.Y.011/001

सर्वे धर्माः सदोषास्तु पुनरुत्पत्तिकारकाः ।

B.Y.Y.011/002

स्वल्पमप्यस्य धर्मस्य त्रायते महतो भयात् ।

B.Y.Y.011/034

अयं तु परमो धर्मो यद्योगेनात्मदर्शनम् ।

B.Y.Y.011/035

सा ब्रूते यः स धर्मः स्यादेको वाध्यात्मवित्तमः ।

B.Y.Y.011/043

नाश्रमः कारणं किञ्चिद्योगधर्मप्रवर्ततः ।

B.Y.Y.012/003

वेदाः स्थानानि विद्यानां धर्मस्य च चतुर्दश ।

B.Y.Y.012/020

यः कश्चित् कस्यचिद्धर्मो मनुना परिकीर्तिताः ।

B.Y.Y.012/028

ते सर्वार्थेष्वमीमांस्ये ताभ्यां धर्मो हि निर्बभौ ।

B.Y.Y.012/039

एकेनापि भवेत्तेन सर्वधर्मविनिश्चयः ।

H.P.J.002/006

...विक्षेपालस्यादिराजसतामसधर्मया सात्त्विकया...।

H.P.J.003/100

स्वर्गदो मोक्षदो बिन्दुर्धर्मदोऽधर्मदस्तथा।

H.P.J.004/015

अपि वर्णावकृष्टस्तु नारी वा धर्मकाङ्क्षिणी।

V.S.001/031

स योगोऽष्टाङ्गसंयुक्तः सर्वधर्मः स उच्यते ।

V.S.001/051

मनःशुद्धिश्च विज्ञेया धर्मेणाध्यात्मविद्यया।

V.S.001/056

धर्माधर्मेषु विश्वासो यस्तदास्तिक्यमुच्यते ।

V.S.001/066

धर्मार्थकामसिद्ध्यर्थमुपायग्रहणं व्रतम् ।

धर्मज्ञ

H.P.J.004/015

यदि वा सर्वधर्मज्ञो यदि वाप्यकृती पुमान्।

H.P.J.004/015

ज्ञाननिष्ठो विरक्तोऽपि धर्मज्ञोऽपि जितेन्द्रियः।

B.Y.Y.011/035

चत्वारो वेदधर्मज्ञा यत्र त्रैविध (द्य) मेव वा ।

धर्मरत

V.S.001/004

नित्यं धर्मरतं नित्यं कृतपूर्वाह्निकक्रियम् ।

धर्मव्याध
H.P.J.004/015
धर्मव्याधादयः सप्त शूद्राः पैलवकादयः।

धर्मशास्त्र
B.Y.Y.004/007
पुराणधर्मशास्त्राणि गायत्र्याः पावनानि तु ।
B.Y.Y.012/003
पुराणतर्कमीमांसाधर्मशास्त्राङ्गमिश्रिताः ।
B.Y.Y.012/028
श्रुतिस्तु वेदो विज्ञेयो धर्मशास्त्रं तु वै स्मृतिः ।

धर्मशुद्धि
B.Y.Y.012/019
त्रयं सुविदितं कार्यं धर्मशुद्धिमभीप्सता ।

धर्मसाधन
B.Y.Y.007/159
दमः शमार्जवं दानं सर्वेषां धर्मसाधनम् ।

धवल
H.P.J.003/113
चतुरङ्गुलं दीर्घं च मृदुलं कोमलं धवलं शुभ्रं वेष्टितं...।

धाता
B.Y.Y.009/061
सर्वस्य धातारमचिन्त्यरूपमादित्यवर्णं तमसः...।
B.Y.Y.009/079
एष धाता विधाता च ब्रह्मा विष्णुर्महेश्वरः ।
B.Y.Y.009/082
तस्माद्धाता विधाता च कीर्त्यते वेदचिन्तकैः ।

धातु
B.Y.Y.002/025
वातः पित्तं तथा श्लेष्मा त्रिधातुः समुदाहृतः ।
B.Y.Y.008/033
यथा पर्वतधातूनां दोषान् दहति पावकः ।
B.Y.Y.009/153
पाषाणमणिधातूनां तेजोरूपेण तिष्ठति ।
H.P.J.002/028
धातवो 'रसासृङ्मांसमेदोऽस्थिमज्जाशुक्राणि धातवः'...।
H.P.J.002/053
...वर्तमाना धातव आधातवः।

धातुक्षय
H.P.J.002/026
...रोगधातुक्षयादिसम्भवाच्च तथा बस्तिकर्म नैव...।
H.P.J.002/046
...मूलबन्धे कृते धातुक्षयो विष्टम्भोऽग्निमान्द्यं...।

धातुगतदोष
H.P.J.002/053
...नाडीजलोदराधातुगतदोषविनाशनम्।

धातुजय
H.P.J.002/078
...अरोगस्य भावोऽरोगता आरोग्यं, बिन्दोर्धातोर्जयः...।

धातुपुष्टि
H.P.J.002/046
यदि तु धातुपुष्टिः सम्यग् मलशुद्धिरग्निदीप्तिः सम्यग्...।

धातुप्रपोषण
H.P.J.001/063
...धातुप्रपोषणं लड्डुकापूपादि।

धातुवाद
H.P.J.004/113
चतुर्थो धातुवादः स्यादिति योगविदो विदुः।
Y.S.103
चतुर्थो धातुवादः स्यात् पञ्चमः खाद्यवादकम्।

धातुवैषम्य
H.P.J.003/038
व्याधिर्धातुवैषम्यं मृत्युश्चरमः प्राणदेहवियोगो जरा वृद्धावस्था...।

धात्रिन्
H.P.J.003/001
...वर्तमानाः सशैलवनास्ताश्च ता धात्र्यश्च भूमयस्तासाम्।
H.P.J.003/001
धात्र्या एकत्वेऽपि देशभेदाद् भेदमादाय बहुवचनम्।
B.Y.Y.009/068
एकं धात्री समभवत् द्वितीयं नन्दनं वनम् ।

धान्य
B.Y.Y.011/028
पलालधान्यशूकादि तुषकणसमन्वितम् ।

V.S.001/057
न्यायार्जितं धनं धान्यमन्यद्वा यत् प्रदीयते ।

धाम

B.Y.Y.002/071
ओंकारः परमं धाम ओंकारः परमा गतिः ।
B.Y.Y.002/094
त्रिषु धामसु यद्भोज्यं भोक्ता यस्तु प्रकीर्तितः ।
B.Y.Y.009/005
एतदुच्चार्य वै विप्रः परे धाम्नि नियोजयेत् ।
B.Y.Y.009/020
यद्गत्वा न निवर्तन्ते तद्धाम परमं मम ।
B.Y.Y.009/021
ब्रह्मणः परमं धाम ज्योतिषां ज्योतिरुत्तमम् ।
B.Y.Y.009/026
तस्य चान्तर्गतं धाम सूक्ष्मं प्राकाश्यमेव च ।
B.Y.Y.009/071
पौरुषं चैव यद्धाम परमं ह्यत्र तिष्ठति ।
B.Y.Y.009/099
तत्र तत् परमं धाम उदधेरिव निःसृतम् ।
B.Y.Y.009/126
चेतोत्मा धाममात्रं तु निर्भासं चात्मभासकम् ।
H.P.J.004/038
...खेचरीमुद्रायाश्चावस्थाधामभेदतः अवस्थावस्थितिर्धाम...।
H.P.J.004/038
श्रीशाम्भवीखेचर्योरवस्थाधामरूपसाधनांशे भेदः...।

धामात्मन्

B.Y.Y.009/009
तन्मध्ये संस्थितो ह्यात्मा धामात्मा बिन्दुलक्षणः ।

धार (ण)

H.P.J.002/064
पूरकानन्तरं यत् कर्तव्यं तदाह-धारयेदिति।
H.P.J.002/064
...अङ्गुष्ठानामिकाकनिष्ठिकाभिर्नासिकां दृढं धारयेत्।
V.S.003/036
वह्निस्थाने निरुध्येत वायुं तत्रैव धारयेत् ।
V.S.003/074
स्थानेष्वेतेषु मनसा वायुमारोप्य धारयेत् ।

धारण

B.Y.Y.008/018
ग्रहणं धारणोत्सर्गं यथासंख्येन कारयेत् ।
H.P.J.002/012
भवेदीश्वरसङ्गत्यै ध्यानं द्वादशधारणम्।
H.P.J.002/020
वायोः प्राणस्य यथेष्टं बहुवारं धारणं कुम्भकेषु।
H.P.J.002/072
...यथा स्यात् तथा वायोर्धारणं वायुधारणं यत्।
H.P.J.002/074
...यथेच्छं वायोर्धारणं वायुधारणं तस्माद् वायुधारणात्।
H.P.J.003/088
बिन्दोर्धारणं बिन्दुधारणं तस्माद् बिन्दुधारणाज्जीवनं...।
V.S.002/002
उत्पत्तिं चापि नाडीनां धारणं च यथाविधि ।
V.S.003/011
यावद्वा शक्यते तावद्धारणं जपसंयुतम् ।
V.S.003/021
सम्पूर्णकुम्भवद्वायोर्धारणं कुम्भको भवेत् ।
V.S.003/027
रेचनं पूरणं मुक्त्वा सुखं यद्वायुधारणम् ।
V.S.003/032
प्राणसंयमनं नाम देहे प्राणादिधारणम् ।
V.S.003/061
अष्टादशसु यद्वायोर्मर्मस्थानेषु धारणम् ।
V.S.004/003
हृदयेऽथान्तराकाशे यद्वाह्याकाशधारणम् ।
V.S.004/004
एतेषु पञ्च वर्णानां धारणं धारणा स्मृता ।
V.S.004/005
तेष्वेव पञ्चदेवानां धारणं चापि धारणा ।
V.S.004/016
धारणं यदिदं वायोः स्थानेष्वेतेषु पञ्चसु ।
Y.S.221
पञ्चधा धारणं कुर्यात् तत्तद्भूतभयापहम्।
Y.S.222
पृथिवी धारणं वक्ष्ये पार्थिवेभ्यो भयापहम्।
Y.S.224
वायुं, भवेत्ततो पृथ्वीधारणं तद् भयापहम्।

धारणा

B.Y.Y.001/016

केनाक्षरेण मन्त्रेण धारणा धार्यते कथम् ।

B.Y.Y.002/099

ओंकारं समभिध्यायेद्हृदि कृत्वा तु धारणाम् ।

B.Y.Y.002/148

ध्यानेन जन्म निर्घातं धारणाभिश्च मुच्यते ।

B.Y.Y.008/032

प्राणायामैर्दहेद्दोषान् धारणाभिश्च किल्बिषम् ।

B.Y.Y.009/033

एतस्मात् कारणाद्ध्यानं धारणां प्राणसंयमम् ।

B.Y.Y.009/035

प्रत्याहारेण ध्यानेन धारणाभिः समाधिना ।

B.Y.Y.009/039

ध्यानं च धारणा चैव चिन्ता ह्येषा उदाहृता ।

B.Y.Y.009/083

त्रयाणां धारणाच्चैव ब्रह्मा तेन निगद्यते ।

B.Y.Y.009/192

धारयेत्तत्र चात्मानं धारणां धारयन् बुधः ।

H.P.J.002/012

प्रत्याहारद्विषट्केन धारणा परिकीर्तिता।

H.P.J.002/012

धारणा पञ्चनाडीभिर्ध्यानं स्यात् षष्टिनाडिकम्।

H.P.J.002/012

यदा पञ्चघटिकापर्यन्तं तिष्ठति तदा धारणा।

H.P.J.002/012

...प्राणायाम...प्रत्याहारधारणाध्यानसमाधि...इति।

H.P.J.003/073

तेष्वाधारेषु धारणायाः फलविशेषस्तु

गोरक्षसिद्धान्तादवगन्तव्यः।

H.P.J.003/125

...अन्तःकरणं धारणानिष्ठं कृत्वाभ्यासे मनःस्थितौ यत्ने...।

H.P.J.004/011

प्रत्याहारधारणाध्यानसम्प्रज्ञातसमाधिभिर्मानसिक-व्यापारे...।

H.P.J.004/027

... भ्रूमध्यादौ धारणाविशेषण धृतो वायुश्च बद्धः...।

H.P.J.004/027

...धारयेदेषा खे गमनं करोति यमिनां स्याद् वायवी धारणा।

H.P.J.004/058

...धारणादिविषयं कृत्वा हे राम निश्चयमसंदिग्धं...।

H.P.J.004/089

अत्र पूर्ववाक्येन प्रत्याहारो द्वितीयेन धारणा...।

H.P.J.004/092

...येन तत्तथा मनः सुतरां स्थैर्यं प्रयाति नितरां धारणामेति।

H.P.J.004/092

शुभाश्रये चित्तस्थापनं धारणेत्युक्तलक्षणा धारणा प्रोक्ता।

H.P.J.004/092

नादधारणादावासक्तमित्यर्थः।

V.S.001/033

प्राणायामस्तथा शक्ते प्रत्याहारश्च धारणा ।

V.S.001/037

धारणा पञ्चधा प्रोक्तः ध्यानं षोढा प्रकीर्तितम् ।

V.S.003/034

अङ्गुष्ठे नाभिनासाग्रे धारणाद्विजयिष्यते ।

V.S.003/049

एतेन नाभिमध्यस्थो धारणेनैव मारुतः ।

V.S.004/001

अथेदानीं प्रवक्ष्यामि धारणाः पञ्च तत्त्वतः ।

V.S.004/002

धारणा प्रोच्यते सद्भिर्योगशास्त्रार्थवेदिभिः ।

V.S.004/003

एषा च धारणा प्रोक्ता तथैवाकाशगो भवेत् ।

V.S.004/004

एतेषु पञ्च वर्णानां धारणं धारणा स्मृता ।

V.S.004/005

तेष्वेव पञ्चदेवानां धारणं चापि धारणा ।

V.S.004/012

पूर्ववद्धारणाद्वह्नौ वह्निनाऽसौ न दह्यते ।

V.S.004/015

पञ्चमी धारणेयं स्यात् सर्वदुःखविनाशिनी ।

V.S.004/058

धारणाध्यानसंयुक्तः समाधिं कुरु पुत्रक ।

Y.S.054

ततस्तु धारणा प्रोक्ता ध्यानं सप्तममुच्यते।

Y.S.145

यथेष्टं धारणाद् वायोः सिध्येत् केवलकुम्भकम्।

Y.S.229
आग्नेयधारणा सेयं न मृत्युस्तस्य वह्निना।
Y.S.234
धारणान्न तु वायोस्तु योगिनो हि भयं भवेत् ।
Y.S.239
एवं च धारणाः पञ्च कुर्याद्योगी विचक्षणः।
Y.S.241
इत्येवं पञ्चभूतानां धारणां यः समभ्यसेत्।
Y.T.014
न धारणाध्यान-परिश्रमो वा।

धारणाविषय

H.P.J.004/054
परम पदं सर्वोत्कृष्टं स्वरूपं धारयेद् धारणाविषयं...।

धारामय

H.P.J.003/051
...प्राप्तं विमलं निर्मलं धारामयं धारारूपमुत्कल्लालमुत्तरङ्गं...।

धार्मिक

H.P.J.001/012
धार्मिके धर्मवति...हठाभ्यासिनोऽनुकूलाहार...।
H.P.J.004/015
यदि वा धार्मिकः श्रेष्ठो यदि वा पापकृत्तमः।
H.P.J.004/016
...सुस्थाने शोभने स्थाने 'सुराज्ये धार्मिक देशे'...।
V.S.004/052
विजानन्तं सदा सर्वानुन्नयन्तं च धार्मिकान् ।

धी

B.Y.Y.009/043
चिन्तयामो वयं भर्ग धियो यो नः प्रचोदयात् ।
H.P.J.002/006
...प्रकाशप्रसादशीलया धिया बुद्ध्या...प्राणायामं...।
H.P.J.002/060
...सुस्थिता धीर्यस्य स सुधीः...।
H.P.J.002/063
...पवनं प्राणं धिया बुद्ध्या चालयेत्।
H.P.J.003/026
एका एकाग्रा धीर्यस्य स एकाग्रधीर्योगी योगाभ्यासी...।
H.P.J.003/052
...रजस्तमोभ्यामनभिभूतसत्वा धीर्बुद्धिर्यस्य सः।
H.P.J.004/015
...'कर्मेन्द्रियं तु पाय्वादि मनोनेत्रादि धीन्द्रियम् इति'...।
H.P.J.004/114
...भविष्यामीति धिया मिथ्याप्रलापो मिथ्याभाषणं...।
V.S.001/055
या धीस्तामृषयः प्राहुः सन्तोषं सुखलक्षणम् ।
V.S.003/047
धूमध्वजजयं यावन्नान्यधीरेवमभ्यसेत् ।
V.S.003/052
शनैरारोपयेन्मूर्ध्नि साग्नि वायुमनन्यधीः ।
Y.T.018
मनोन्मनीमग्रधियो भवन्ति।

धीर

B.Y.Y.002/144
सर्वव्यापिनमोंकारं मत्त्वा धीरो न सीदति ।
H.P.J.003/095
...पुण्यवतां धीराणां धैर्यवतां, तत्त्वं वास्तविकं द्रष्टुं...।
H.P.J:004/015
'अध्यात्मयोगाधिगमेन देवं मत्वा धीरो हर्षशोकौ जहाति'।
H.P.J.004/015
परावरप्रसक्ता धीर्यस्य निर्वेदसम्भवा।
V.S.002/059
मन्त्रन्यस्ततनुर्धीरः सितभस्मधरः सदा ।

धीरनाद

H.P.J.004/082
जलधेरिव धीरनादमन्तः प्रसरन्तं सहसा श्रृणोति मर्त्यः।

धूप

H.P.J.001/013
धूपामोदादिसुरभि कुसुमोत्करमण्डितम्।

धूपित

Y.S.111
वासितं च सुगन्धेन धूपितं गुग्गुलादिभिः।

धूर्तगोष्ठी

H.P.J.004/113
पूर्वोक्तधूर्तगोष्ठी च तृतीयो मन्त्रसाधनम्।
Y.S.102
पूर्वोक्तधूर्तगोष्ठी च तृतीयो मन्त्रसाधनम्।

Y.S.140

अग्निसेवा तु सन्त्याज्या धूर्त्तगोष्ठीश्च सन्त्यजेत्।

धृति

H.P.J.004/113

योगभास्करे- सात्विकीं धृतिमालम्ब्य योगी सत्वेन...।

V.S.001/038

अहिंसा, सत्यमस्तेयं ब्रह्मचर्यं धृतिः क्षमा ।

V.S.001/046

तेषां प्राप्तौ च सर्वत्र चित्तस्य स्थापनं धृतिः ।

धैर्य

H.P.J.001/016

यावज्जीवनं सेत्स्यत्येवेत्यखेदो धैर्यम्।

H.P.J.002/001

...सम्यगुत्साहसाहसधैर्यादिभिरभ्यसेत्।

धैर्यवत्

H.P.J.003/095

...पुण्यवतां धीराणां धैर्यवतां, तत्त्वं वास्तविकं द्रष्टुं...।

धौति

H.P.J.002/022

षट्कर्माण्युपदिशति-धौतिरिति।

H.P.J.002/023

...घटशोधनकारक...कर्मणां षट्कं धौत्यादिकं...।

H.P.J.002/026

धौतिबस्तिकर्मद्वयं भोजनात् प्रागेव कर्तव्यम्।

H.P.J.002/034

...शोषणी शोषणकर्त्री हठस्य क्रियाणां धौत्यादीनां...।

H.P.J.002/034

...मौलिर्मौलिरिवोत्तमा धौतिबस्त्योर्नौलिसापेक्षत्वात्।

H.P.J.002/036

षट्कर्मभिर्धौति...स्थूलस्य भावः स्थूलत्वम्।

धौतिकर्म

H.P.J.002/024

धौतिकर्माह-चतुरङ्गुलमिति।

H.P.J.002/024

तद्धौतिकर्मोदितं कथितं सिद्धैः।

H.P.J.002/025

धौतिकर्मणः फलमाह-कासश्वासेति।

H.P.J.002/025

...धौतिकर्मणः प्रभावेण गच्छन्त्येव न संशयः...।

ध्यातृ

H.P.J.004/007

...निरुद्धाः सर्वे ध्यातृध्यानध्येयादिरूपाः सङ्कल्पाः...।

H.P.J.004/007

...न किमपि सम्यग् ध्यातृध्यानध्येयत्वादिना...।

ध्या (न)

H.P.J.004/113

निर्गुणं मनसा ध्यायन्नुपसर्गैः प्रमुच्यते।

V.S.002/064

ततोऽग्निं पूर्ववद्ध्यायेत् स्फुरज्ज्वालावलीयुतम् ।

V.S.002/065

ध्यायन् विरेचयेत् पश्चान्मन्दं पिङ्गलया पुनः ।

ध्यान

B.Y.Y.001/003

सुखासीनं मुनिवरं ध्यानयोगपरायणम् ।

B.Y.Y.001/008

प्राणायामं तथा ध्यानं सन्ध्योपासनमेव च ।

B.Y.Y.001/016

किं ध्यानं किं च वै ध्येयं किं लक्ष्यं किं स्वरूपकम् ।

B.Y.Y.002/036

समाहितमना भूत्वा तत्त्वध्यानपरायणः ।

B.Y.Y.002/055

ध्याननिर्मथनाभ्यासाद्देवं पश्येन्निगूढवत् ।

B.Y.Y.002/062

प्रणवध्यानपरस्य च सुगूढतपसो भयं नास्ति ।

B.Y.Y.002/123

हृदि ध्यानं सदा यस्मादादित्योद्गीथमेव च ।

B.Y.Y.002/148

ध्यानेन जन्म निर्घातं धारणाभिश्च मुच्यते ।

B.Y.Y.004/003

ध्यानं जपप्रयोगश्च येषु कर्मसु यादृशम् ।

B.Y.Y.004/037

प्राणायामे तथा ध्याने होमकालेषु चान्यथा ।

B.Y.Y.007/128

स्नानं दानं जपो ध्यानं पितृदेवार्चनं तथा ।

B.Y.Y.007/156

स्नानध्यानजपैर्दानैरात्मानं शोधयेद्बुधः ।

B.Y.Y.008/001
प्रत्याहारं तथा ध्यानं यथावदनुपूर्वशः ।
B.Y.Y.008/032
प्रत्याहारेण संसर्गान् ध्यानेनानीश्वरान् गुणान् ।
B.Y.Y.009/001
ध्यानस्य तु विधिं वक्ष्ये शृण्वन्तु ऋषयः सदा ।
B.Y.Y.009/002
ध्यानं कृत्वा चतुर्थं तु न भूयो जन्म चाप्नुयात् ।
B.Y.Y.009/004
तद्ध्यानं तत्तु वै योगो मोक्षमार्गप्रसाधकम् ।
B.Y.Y.009/033
एतस्मात् कारणाद्ध्यानं धारणां प्राणसंयमम् ।
B.Y.Y.009/035
प्रत्याहारेण ध्यानेन धारणाभिः समाधिना ।
B.Y.Y.009/039
ध्यानं च धारणा चैव चिन्ता ह्येषा उदाहृता ।
B.Y.Y.009/058
ध्यानेन पुरुषो यस्तु द्रष्टव्यः सूर्यमण्डले ।
B.Y.Y.009/178
ध्यानेन सदृशं नास्ति शोधनं पापकर्मणाम् ।
B.Y.Y.009/179
ध्यानमेव परं ब्रह्म ध्यानमेव परं तपः ।
B.Y.Y.009/180
ध्यानमेव परं शौचं तद्ध्यानं परमं स्मृतम् ।
B.Y.Y.009/181
ध्यानमेव प्रवक्ष्यामि करणैः क्रियते तथा ।
B.Y.Y.009/182
एकस्थाननिरोधेन ध्यानमित्यभिधीयते ।
B.Y.Y.009/197
श्रेयो हि ज्ञानमभ्यासाज्ज्ञानाद्ध्यानं विशिष्यते ।
B.Y.Y.009/198
ध्यानात् कर्मफलत्यागस्त्यागाच्छान्तिरनुत्तमा ।
B.Y.Y.009/198
ध्यानप्रकरणं ह्येतत् षडशीत्यधिकं शतम् ।
B.Y.Y.010/001
मार्जनं प्राणसंरोधो ध्यानं च समुदाहृतम् ।
B.Y.Y.011/050
ध्यानेनात्मनि संपश्येद् गतिमस्यान्तरात्मनः ।
B.Y.Y.011/052
ध्यानेनात्मनि पश्येच्च सर्वाश्च सुसमाहितः ।
B.Y.Y.012/046
प्रत्याहारस्य ध्यानस्य मार्जनान्तर्जलस्य च ।
H.P.J.001/003
ननु मन्त्रयोगसगुणध्याननिर्गुणध्यानमुद्रादिभिरेव...।
H.P.J.001/014
ध्यानादिभिः सत्करणैर्न...चिन्तामणिर्ह्येकगुरुं...।
H.P.J.002/012
...प्राणायाम...प्रत्याहारधारणाध्यानसमाधि...इति।
H.P.J.002/012
भवेदीश्वरसङ्गत्यै ध्यानं द्वादशधारणम्।
H.P.J.002/012
ध्यानद्वादशकेनैव समाधिरमिधीयते।
H.P.J.002/012
धारणा पञ्चनाडीभिर्ध्यानं स्यात् षष्टिनाडिकम्।
H.P.J.002/012
यदा षष्टिघटिकापर्यन्तं तिष्ठति तदा ध्यानम्।
H.P.J.002/077
'योगः संनहनोपायध्यानसङ्गतियुक्तिषु' इति कोशः।
H.P.J.003/051
परां शक्तिं कुण्डलिनीं चिन्तयन् ध्यायन् सन् प्राणात्...।
H.P.J.003/094
'योगः संनहनोपायध्यानसङ्गतियुक्तिषु' इत्यभिधानात्।
H.P.J.004/007
...निरुद्धाः सर्वे ध्यातृध्यानध्येयादिरूपाः सङ्कल्पाः...।
H.P.J.004/007
अन्वर्थश्चायम्, न किमपि सम्यग् ध्यातृध्यानध्येयत्वादिना...।
H.P.J.004/011
प्रत्याहारधारणाध्यानसम्प्रज्ञातसमाधिभिर्मानसिक-व्यापारे...।
H.P.J.004/015
भगवद्गीतायाम्- 'श्रद्धाभक्तिध्यानयोगादवेहि' इति।
H.P.J.004/018
...ध्यानेन शम्भुप्रापकत्वात्।
H.P.J.004/018
चिदभिव्यक्तिस्थानत्वाद् ध्यानेनात्मसाक्षात्कारहेतुत्वाच्च।
H.P.J.004/042
ध्यानमेवात्मपूजनम्। तदुक्तं वासिष्ठे-।
H.P.J.004/042
ध्यानोपहार एवात्मा ध्यानमस्य महार्चनम्।

H.P.J.004/054
शक्तिध्यानावेशाच्छक्तिमनसोरत्यन्तैक्यं कृत्वा तेन...।
H.P.J.004/055
अहं ब्रह्मेति ध्यानमपि परित्यजेदित्यर्थः।
H.P.J.004/080
...भ्रूध्यानं भ्रुवोर्ध्यानं भ्रूमध्ये ध्यानं मम स्वात्मारामस्य...।
H.P.J.004/089
...तृतीयेन ध्यानद्वारा समाधिरुक्तः ।
H.P.J.004/093
तद्ध्यानं प्रथमैरङ्गैः षड्भिर्निष्पाद्यते नृप।
H.P.J.004/093
तत्र 'प्रत्ययैकतानता ध्यानम्' इत्युक्तलक्षणं ध्यानमुक्तम्।
H.P.J.004/097
मनसा ध्याननिष्पाद्यं समाधिः सोऽमिधीयते।
H.P.J.004/112
निर्गुणध्यानसम्पन्नः समाधिं च ततोऽभ्यसेत् ।
H.P.J.004/113
ध्यानेन विष्णुहरयोर्वारणीया हि योगिना।
H.P.J.004/114
यावत् तत्त्वं चित्तं ध्याने ध्येयचिन्तने सहजसदृशं...।
H.P.J.004/114
...निदिध्यासनस्य उक्तलक्षणे ध्यानेऽन्तर्भावः।
V.S.001/033
ध्यानं समाधिरेतानि योगाङ्गानि तपोधन ।
V.S.001/037
धारणा पञ्चधा प्रोक्तः ध्यानं षोढा प्रकीर्तितम् ।
V.S.001/037
समाधिः समता प्रोक्ता यावद् ध्यानं पृथक्-पृथक् ।
V.S.004/017
ध्यानं सम्प्रति वक्ष्यामि शृणु शक्ते समाहितः ।
V.S.004/017
ध्यानमेव हि जन्तूनां कारणं बन्धमोक्षयोः ।
V.S.004/018
वायूनां स्थानकर्माणि विदित्वा ध्यानमाचरेत् ।
V.S.004/019
ध्यानमात्मस्वरूपस्य वेदनं मनसा भवेत् ।
V.S.004/025
तदेव निर्गुणं ध्यानं सगुणं च ब्रवीमि ते ।
V.S.004/031
सोऽहमात्मनि विज्ञानं ध्यानं तत् सगुणं स्मृतम् ।
V.S.004/037
सगुणेषूत्तमं ह्येतत् ध्यानं योगविदो विदुः ।
V.S.004/040
मनसालोक्य सोऽहं स्यामप्येतद्ध्यानमुत्तमम् ।
V.S.004/045
एवं यद्वेदनं तच्च सगुणं ध्यानमुच्यते ।
V.S.004/046
एवं ध्यानामृतं कुर्वन् षण्मासान्मृत्युजिद्भवेत् ।
V.S.004/053
सोऽहमात्मेति या बुद्धिः सा च ध्याने प्रशस्यते ।
V.S.004/054
ध्यानमेव हि मोक्षस्य महामार्गस्तपोधन ।
V.S.004/055
ध्यानेनानेन सौरेण मुक्तिं यान्तीह सूरयः ।
V.S.004/055
तस्मात् त्वमपि विप्रेन्द्र ध्यानमेव समाचर ।
V.S.004/056
अन्यान्यपि बहून्याहुर्ध्यानानि मुनिसत्तम ।
V.S.004/058
धारणाध्यानसंयुक्तः समाधिं कुरु पुत्रक ।
V.S.004/060
ध्यानेनात्मनि संस्थाप्य नान्यथाऽऽत्मा यतो भवेत् ।
V.S.006/060
शून्यता सा तु विज्ञेया ध्यानादिभिरसंयुता ।
Y.S.043
शिरःपश्चाच्च भागस्य ध्यानं मृत्युं जयेत् परम्।
Y.S.054
ततस्तु धारणा प्रोक्ता ध्यानं सप्तममुच्यते।
Y.S.243
समभ्यसेत्तदा ध्यानं घटिकाः षष्ठिमेव च।
Y.S.245
सगुणध्यानमेवं स्यादणिमादिगुणप्रदम्।
Y.S.247
निर्गुणध्यानसम्पन्नः समाधिं च ततोऽभ्यसेत्।
Y.T.014
न धारणाध्यान परिश्रमो वा।

ध्यानकाल

B.Y.Y.002/006
देवताध्यानकाले तु प्लुतं कुर्यान्न संशयः ।

ध्यानयोग

B.Y.Y.011/051

विसृज्य ध्यानयोगेन ब्रह्माभ्येति सनातनम् ।

H.P.J.004/114

तस्यास्तु 'श्रद्धाभक्तिध्यानयोगादवेहि' इति श्रुतेः।

V.S.005/015

ध्यानयोगबलादेव भवेन्मुक्तिर्हि नान्यथा ।

ध्यायिन्

B.Y.Y.010/009

जपिनां होमिनां चेव ध्यायिनां तीर्थसेविनाम् ।

ध्येय

B.Y.Y.001/016

किं ध्यानं किं च वै ध्येयं किं लक्ष्यं किं स्वरूपकम् ।

B.Y.Y.005/006

हिरण्मये परे कोशे ध्येयः परमनिष्कलः ।

B.Y.Y.009/016

एतत्तु परमं ध्येयं व्योममध्ये व्यवस्थितम् ।

B.Y.Y.009/191

ततो ध्येयः स्थितो योऽसौ हृदये दीपवत् प्रभुः ।

H.P.J.004/007

...निरुद्धाः सर्वे ध्यातृध्यानध्येयादिरूपाः सङ्कल्पाः...।

H.P.J.004/007

...न किमपि सम्यग् ध्यातृध्यानध्येयत्वादिना...।

V.S.001/011

वक्ष्ये देवं जगद्योनिं योगिध्येयं निरञ्जनम् ।

ध्येयचिन्तन

H.P.J.004/114

यावत् तत्त्वं चित्तं ध्याने ध्येयचिन्तने सहजसदृशं...।

ध्येयाकार

H.P.J.004/015

ध्येयाकारावेशात् विषयान्तरेणापरिणमनं...।

H.P.J.004/031

...लयोऽन्तःकरणवृत्तेर्ध्येयाकारापत्तिर्जयति सर्वोत्कर्षेण...।

H.P.J.004/034

... ध्येयाकारस्य विषयस्य वा विस्मृतिर्लयो...।

H.P.J.004/047

...चित्तस्य ध्येयाकारावेशात् तुर्यावस्था भवतीत्यर्थः।

H.P.J.004/114

...स्वाभाविकध्येयाकारवृत्तिप्रवाहवन्नैव जायते...।

ध्येयाकारवृत्ति

H.P.J.002/042

...ध्येयाकारवृत्तिप्रवाहो जायते प्रादर्भवति।

H.P.J.004/014

चित्तेऽन्तःकरणे समत्वं ध्येयाकारवृत्तिप्रवाहवत्त्वम्...।

H.P.J.004/037

ध्येयाकारवृत्तेः सद्भावाच्छून्यविलक्षणं...।

ध्येयाकारावेश

H.P.J.004/036

...ध्येयाकारावेशे निमेषोन्मेषवर्जिता दृष्टिर्भवति।

ध्रुव

B.Y.Y.002/109

ध्रुवं च शाश्वतं नित्यमचलं लयवर्जितम् ।

B.Y.Y.002/112

...ध्रुवमचलं शिवं पुराणम् ।

H.P.J.004/015

अजं ध्रुवं सर्वतत्त्वैर्विशुद्धं ज्ञात्वा देवं मुच्यते सर्वपाशैः।

ध्रुवपद

V.S.003/056

देहातीते जगत्प्राणे शून्ये नित्ये ध्रुवे पदे ।

ध्वनि

H.P.J.001/056

...नादस्यानाहतध्वनेरनुसन्धानमनुचिन्तनं...।

H.P.J.002/012

रोमाञ्चो ध्वनिसंवित्तिरङ्गमोटनकम्पनम्।

H.P.J.002/020

...दीप्तिर्नादस्य ध्वनेरभिव्यक्तिः...।

H.P.J.002/078

...नादस्य ध्वनेः स्फुटत्वं प्राकट्यं...।

H.P.J.003/064

नादोऽनाहतध्वनिः बिन्दुरनुस्वारस्तौ...।

H.P.J.004/001

बिन्दुरनुस्वारोत्तरभावी ध्वनिः।

H.P.J.004/065
नादस्यानाहतध्वनेरुपासनमनुसन्धानरूपं...।
H.P.J.004/070
अनाहतो ध्वनिरनाहतो निर्ह्लादो देहे देहमध्ये...।
H.P.J.004/074
तृतीयायां परिचयावस्थायां विहायोमर्दलध्वनिर्विहायसि...।
H.P.J.004/074
...भ्रूमध्याकाशे मर्दलस्य वाद्यविशेषस्य ध्वनिरिव...।
H.P.J.004/074
...ध्वनिर्विज्ञेयो विशेषेण ज्ञानार्हो भवति।
H.P.J.004/081
नादस्यानाहतध्वनेरनुसन्धानमनुचिन्तनं...।
H.P.J.004/082
यं ध्वनिमनाहतनिःस्वनं शृणोत्याकर्णयति...ध्वनौ...।
H.P.J.004/083
...अनुसन्धीयमानोऽयं नादोनाहताख्यो बाह्यं ध्वनिं...।
H.P.J.004/087
महति बृहति ध्वनौ निनादे श्रूयमाणे आकर्ण्यमाने...।
H.P.J.004/091
...निनाद एवानाहतध्वनिरेव निशिताङ्कुशः तीक्ष्णाङ्कुशः...।
H.P.J.004/093
...पुंसा नाद एवानाहतध्वनिरेवानुसन्धेयोऽनुचिन्तनीयः।
H.P.J.004/100
अनाहतस्य शब्दस्यानाहतस्वनस्य यो ध्वनिर्निर्ह्लाद...।
H.P.J.004/100
...श्रूयते तस्य ध्वनेरन्तर्गतं ज्ञेयं ज्योतिः...।
H.P.J.004/101
यावच्छब्दोऽनाहतध्वनिः प्रवर्तते श्रूयते...।
H.P.J.004/102
नादरूपेणानाहतध्वनिरूपेण यत्किञ्चिच्छ्रूयते ...।
V.S.003/040
शङ्खध्वनिनिभश्चादौ मध्ये मेघध्वनिर्यथा ।

नक्तभोजन

H.P.J.001/015
शीतोदकेन प्रातःस्नाननक्तभोजनफलाहार...नियमग्रहः।

नक्षत्र

H.P.J.003/126
...ग्रहनक्षत्रादिभिर्विचित्रापि, मुद्रापक्षे रेखाभिर्विचित्रापि...।

नखाग्र

H.P.J.002/049
केशान् मर्यादीकृत्य आ केशात्; नखाग्रान्...।
H.P.J.002/049
...मर्यादीकृत्यानखाग्रात्, निरोधस्य वायोरवरोधस्यावधि...।
H.P.J.002/049
केशपर्यन्तं नखाग्रपर्यन्तं च वायोर्निरोधो...।
H.P.J.002/051
आकेशादानखाग्राच्च निरोधावधि कुम्भयेत्...।

नदी

B.Y.Y.007/006
नाल्पोदके द्विजः स्नायान्नदीं चोत्सृज्य कृत्रिमे ।
B.Y.Y.007/012
यत्र स्थाने च यत्तीर्थं नदी पुण्यतमा च या ।
B.Y.Y.007/119
त्रिरात्रफलदा नद्यो या काश्चिदसमुद्रगाः ।
B.Y.Y.007/143
गृहे ह्येकगुणं प्रोक्तं नद्यां तु द्विगुणं स्मृतम् ।
B.Y.Y.007/154
अग्राह्यास्त्वग्रिमा ह्यापो नद्याः प्रथमवेगगाः ।
B.Y.Y.009/066
पर्वताश्च जरायूत्था नद्यो धमनिसम्भवाः ।
B.Y.Y.011/049
मृत्तोयैः शुद्ध्यते शोध्यं नदी वेगेन शुद्ध्यति ।
B.Y.Y.011/049
रजसा स्त्री मनोदुष्टाः संन्यासेन द्विजोत्तमाः ।
H.P.J.001/013
मुनितीर्थनदीवृक्षपद्मिनीशैलशोभितम्।
H.P.J.003/110
...पिङ्गला दक्षिणनिःश्वासा यमुना यमुनाशब्दवाच्या नदी।
V.S.002/057
तत्र रम्ये शुचौ देशे नद्यां देवालयेऽपि वा ।

नन्दनवन

B.Y.Y.009/068
एकं धात्री समभवत् द्वितीयं नन्दनं वनम् ।

नन्दिकेश्वर

H.P.J.001/013
नन्दिकेश्वरपुराणे त्वेवं मठलक्षणमुक्तम्-।

नभस्

B.Y.Y.009/025

स एवाऽऽदित्यरूपेण बहिर्नभसि राजते ।

H.P.J.003/071

अधो गन्तुं शीलमस्येत्यधोगामि नभसः...।

नमःशिवाय

Y.S.087

नमःशिवायवाची वा बाह्यार्चा पूजकोऽपि वा।

नमस्कार

B.Y.Y.007/081

वसून् रुद्रांस्तथादित्यान् नमस्कारस्वधान्वितान् ।

B.Y.Y.007/095

नमस्कारेण पुष्पाणि विन्यसेच्च पृथक् पृथक् ।

B.Y.Y.007/103

एताभ्यो देवताभ्यश्च नमस्कारादि वै जलम् ।

B.Y.Y.007/158

तूष्णीमेव तु शूद्रस्य सनमस्कारकं स्मृतम् ।

H.P.J.001/002

...नमस्कारात्मकं मङ्गलमाचरन्नस्य ग्रन्थस्य...।

H.P.J.001/002

एवं परमगुरुनमस्कारलक्षणं मङ्गलं...।

H.P.J.004/001

...तन्निवृत्तये शिवाभिन्नगुरुनमस्कारात्मकं...।

नम्रीभूत

H.P.J.002/033

नतौ नम्रीभूतावंसौ स्कन्धौ यस्य स नतांसः...।

नर

B.Y.Y.007/031

नरादापः प्रसूता वै तेन नारा इति स्मृताः ।

B.Y.Y.011/036

बुद्धिमत्सु नराः श्रेष्ठा नरेषु ब्राह्मणाः स्मृताः ।

H.P.J.001/048

नर पुमानतुलं बोधं निरुपमज्ञानं शक्तिप्रभावात्...।

H.P.J.003/052

...चन्द्रसारक्षरणेन नराणां मनुष्याणां मृत्युर्मरणं भवति।

V.S.005/018

बुद्धिमत्सु नराः श्रेष्ठा नरेषु ब्राह्मणाः स्मृताः ।

V.S.006/052

संसारपाशबद्धानां नराणां मोक्षकाङ्क्षिणाम् ।

नरक

B.Y.Y.011/030

वेदोऽधीतो ददच्छुद्धिं भ्रंशितो नरकप्रदः ।

B.Y.Y.012/032

श्रुतिस्मृत्युदितं त्यक्त्वा ततो नरकमृच्छति ।

H.P.J.001/013

श्मशानं च महाघोरं नरकांश्च लिखेत् क्वचित्।

V.S.003/019

प्राणायामादृते नान्यत्तारणं नरकादपि ।

नर्मदा

H.P.J.003/052

निम्नगानां गङ्गायमुनासरस्वतीनर्मदादिशब्दवाच्यानाम्...।

नलिन

Y.S.334

दत्तात्रेयस्य विष्णोः पदनलिनयुगं नित्यमेव प्रपद्ये ।

नवच्छिद्र

B.Y.Y.007/123

अत्यन्तमलिनः कायो नवच्छिद्रसमन्वितः ।

नवधा (भक्ति)

H.P.J.004/114

इति नवधोक्ता साधनभक्तिरभिधीयते।

नवनीत

H.P.J.001/062

...नवनीतं मथितदधिसारः...।

नवाङ्गुल

H.P.J.003/113

गुदाद् द्व्यङ्गुलोपर्येकाङ्गुलं मध्यं तस्मान्नवाङ्गुलं कन्दस्थानं...।

H.P.J.003/113

कन्दस्थानं मनुष्याणां देहमध्यान्नवाङ्गुलम्।

नस्य

H.P.J.003/097

नस्यं कुर्वन् श्वासेनामर्या घ्राणान्तर्ग्रहणं कुर्वन्...।

H.P.J.003/097
अमरीपानामरीनस्यपूर्विका...।

नाग

B.Y.Y.007/062
तथा देवानुगान् नागान् सागरानपि पर्वतान् ।
B.Y.Y.009/076
अश्माशनिरवश्याया नागकूष्माण्डराक्षसाः ।
B.Y.Y.009/078
तामसान् यक्षभूतानि नागकूष्माण्डनैर्ऋतान् ।
V.S.002/042
नागः कूर्मः कृकरको देवदत्तो धनञ्जयः ।
V.S.002/053
उद्गारादि गुणो यस्तु नागकर्मेति कीर्त्यते ।
V.S.003/050
ततः स वह्निना नागः प्रबोधं याति वायुना ।
V.S.002/050
नागादिवायवः पञ्च त्वगस्थ्यादिषु संस्थिताः ।

नागराज

H.P.J.002/048
...मण्डलायानन्ताय नागराजाय नमः।

नागरूप

V.S.002/018
स्फुरन्ती हृदयाकाशान्नागरूपा महोज्ज्वला ।

नागेश

H.P.J.002/048
अनन्तं प्रणमेद् देवं नागेशं पीठसिद्धये।

नाडिका

H.P.J.001/055
नाडिकानां नाडीनां शुद्धिम्।

नाडिकाशुद्धि

V.S.001/083
कृत्वा तु नाडिकाशुद्धिं प्राणायामं ततः कुरु ।

नाडिमार्ग

H.P.J.002/038
'क्रमपरिचयवश्यनाडिमार्गा' इति क्वचित् पाठः।

नाडिशोधन

H.P.J.002/020
...प्राकट्यमारोग्यमरोगता नाडिशोधनाद्...।

नाडिसंस्थान

V.S.002/055
ज्ञात्वैवं नाडिसंस्थानं वायुस्थानं प्रयत्नतः ।

नाडी

B.Y.Y.008/019
नाडीश्च सर्वाः...स पुरको नाम मरुन्निरोधः ।
B.Y.Y.009/096
इडासुषुम्णे द्वे नाड्यौ रश्मिसंज्ञे व्यवस्थिते ।
B.Y.Y.009/194
हिता नाम हि ता नाड्यस्तासां मध्ये शशिप्रभम् ।
H.P.J.001/039
...द्वासप्ततिसहस्राणां नाडीनां मलशोधनं शोधकम्।
H.P.J.002/004
नाडीषु मलैराकुलासु...मारुतः प्राणो मध्यगः...।
H.P.J.002/005
...काले मलैराकुलं...नाडीनां चक्रं समूहः...।
H.P.J.002/006
...सुषुम्नानाड्यां स्थिता मलाः शुद्धिमपगमं प्रयान्ति...।
H.P.J.002/007
...चन्द्रेण चन्द्रनाड्येडया पूरयेत्।
H.P.J.002/007
भूयः पुनः सूर्येण सूर्यनाड्या पिङ्गलया रेचयेत्।
H.P.J.002/008
सूर्येण सूर्यनाड्या पिङ्गलया प्राणमाकृष्य...।
H.P.J.002/012
धारणा पञ्चनाडीभिर्ध्यानं स्यात् षष्टिनाडिकम्।
H.P.J.002/038
यः परिचयोऽभ्यासस्तेन वश्यं स्वाधीनं नाडीनां ...।
H.P.J.002/041
...इडापिङ्गलयोर्मध्यस्था नाडी तस्या वदनं मुखं...।
H.P.J.002/046
...गच्छतीति ब्रह्मनाडिगः सुषुम्नानाडिगामी...।
H.P.J.002/048
तत आसनबन्धानन्तरं दक्षा...नाडी पिङ्गला...।

H.P.J.002/049
... नाडी सव्यनाडी तया सव्यानाड्या इडया...।
H.P.J.002/051
...नाडीभ्यामिडापिङ्गलाभ्यां पवनं वायुं...।
H.P.J.002/053
...नाडीजलोदराधातुगतदोषविनाशनम्।
H.P.J.002/066
शतं चैका च हृदयस्यय नाड्यस्तासां मूर्धानम्...।
H.P.J.002/071
नाडीश्च सर्वाः परिपूरयेद्यः स पूरको नाम महानिरोधः।
H.P.J.002/078
...नाडीनां विशेषेण शुद्धिर्मलापगमः...।
H.P.J.003/015
चन्द्रेण चन्द्रनाड्योपलक्षितमङ्गं चन्द्राङ्गं...।
H.P.J.003/023
...ता नाड्यश्च सर्वनाड्यो द्वासप्ततिसहस्रसंख्याकास्तासां...।
H.P.J.003/028
...सोमसूर्याग्निशब्दैस्तदधिष्ठिता नाड्य...।
H.P.J.003/036
...शिरा कपालकुहररसनासंयोगप्रतिबन्धकीभूता नाडी...।
H.P.J.003/037
...प्रत्यङ्मुखीं कृत्वा तिसृणां नाडीनां पन्थाः...।
H.P.J.003/072
वायुश्च प्राणश्च न...नाड्यन्तरे वायोर्गमनं प्रकोपः...।
H.P.J.003/073
...कण्ठसङ्कोचनेनैव कण्ठसङ्कोचनमात्रेण द्वे नाड्यौ...।
H.P.J.003/074
'कण्ठसङ्कोचनेनैव द्वे नाड्यौ स्तम्भयेद् दृढम्'।
H.P.J.003/110
इडा वामनिःश्वासा नाडी भगवत्यैश्वर्यादिसम्पन्ना...।
H.P.J.003/113
तत्र नाड्यः समुत्पन्नाः सहस्राणां द्विसप्ततिः ।
H.P.J.003/121
छित्वा कालविशालवह्निवशगं भ्रूरन्ध्रनाडीगतं...।
H.P.J.003/123
...द्वासप्ततिसहस्राणि तेषां तत्सङ्ख्याकानां नाडीनां...।
H.P.J.003/123
शक्तिचालनाभ्यासेनैव सर्वासां नाडीनां मलशोधनं...।
H.P.J.003/124
इयं मध्यमा नाडी सुषुम्ना योगिनां...।

H.P.J.004/012
प्राणे वायौ सुषुम्नावाहिनी मध्यनाडीप्रवाहिणि सति...।
H.P.J.004/015
'शतं चैका च हृदयस्य नाड्यः' इत्यादि श्रुतेश्च।
H.P.J.004/016
सुषुम्ना मध्यनाडी तस्याः सद्भेदं शोभनं भेदनप्रकारं...।
H.P.J.004/016
...गुरुमुखाद् विदित्वा वायुं प्राणं मध्यगं मध्यनाडी...।
H.P.J.004/018
...सहस्राणि नाडीनां शिराणां द्वाराणि वायुप्रवेशमार्गाः...।
H.P.J.004/018
सुषुम्ना मध्या नाडी शाम्भवी शक्तिरस्ति।
H.P.J.004/020
प्राणे सुषुम्नावाहिन्यसति...सुषुम्नेतरनाड्यभ्यासाः...।
H.P.J.004/043
सव्यदक्षिणनाडीस्थो वाम...नाडीस्थो मारुतो वायुर्यत्र...।
H.P.J.004/044
इडापिङ्गलयोः सव्यदक्षिणनाड्योर्मध्ये यच्छून्यं खं...।
H.P.J.004/046
अतुलां निर्मलां निरुपमां दिव्यां सर्वनाड्युत्तमां...।
H.P.J.004/067
एकधीरेकाग्रचित्तः...दक्षिणे कर्णेऽन्तस्थं सुषुम्नानाड्यां...।
H.P.J.004/067
...गर्जत्पर्जन्यघोषः पर इह कुहरे वर्तते ब्रह्मनाड्याः।
V.S.002/001
केनोपायेन शुद्धाः स्युर्नाड्यः सर्वदेहिनाम् ।
V.S.002/002
उत्पत्तिं चापि नाडीनां धारणं च यथाविधि ।
V.S.002/006
द्विसप्ततिसहस्राणि नाडीनामपि संस्थितिः ।
V.S.002/019
कन्धमध्ये स्थिता नाडी सुषुम्णेति प्रकीर्तिता ।
V.S.002/019
तिष्ठन्ति परितः सर्वांश्चक्रेऽस्मिन्नाडिसंज्ञके ।
V.S.002/020
नाडीनामपि सर्वासां मुख्याः पुत्र चतुर्दश ।
V.S.002/040
विश्वोदरा तु या नाडी सव्ये सर्वगता स्मृता ।
V.S.002/041
एतास्वन्याः समुत्पन्ना नाड्योऽन्याश्च तास्वपि ।

V.S.002/041
यथाऽश्वत्थदले तद्वद्विज्ञेयाः सर्वनाडिषु ।
V.S.002/043
एतं नाडिषु सर्वासु चरन्ति दश वायवः ।
V.S.004/018
मर्मस्थानानि नाडीनां संस्थानं च पृथक् पृथक् ।
V.S.005/029
आविशन्ति तदेकस्य राशेः पञ्चैव नाडिकाः ।
V.S.005/035
सर्वेषामपि राशीनां वायव्याद्या तु नाडिका ।
V.S.005/035
द्वितीया नाडिकाऽऽग्नेयी तृतीया पार्थिवी मता ।
Y.S.226
नाभिस्थाने ततो वायुं धारयेत् पञ्च नाडिकाः।
Y.S.228
नाभ्यूर्ध्वमण्डले वायुं धारयेत् पञ्च नाडिकाः।
Y.S.235
भ्रूमध्यादुपरिष्टात्तु धारयेत्पञ्च नाडिकाः।
Y.T.003
सर्वासु नाडीषु विशोधितासु।
Y.T.011
प्राणानिलो भानुशशाङ्कनाड्यौ।

नाडीजाल

H.P.J.003/071
हि यस्मात् सिराणां नाडीनां जालं समुदायं बध्नाति।

नाडीगण

H.P.J.002/010
...यमवतां नाडीगणा मासत्रयादूर्ध्वतोमासानां त्रयं...।

नाडीमार्ग

V.S.002/049
द्विसप्ततिसहस्रेषु नाडीमार्गेषु सञ्चरन् ।

नाडीचक्र

H.P.J.002/041
...प्राणायामैर्नाडीचक्रे नाडीनां चक्रं समूहस्तस्मिन्...।

नाडीवलन

H.P.J.001/029
अरोगतामारोग्यं चकारान्नाडीवलनादिसाम्यं...।

नाडीशिरा

H.P.J.002/053
नाडीशिराजलं पीतमुदकमुदरं तुन्दमासमन्ताद्...।

नाडीशुद्धि

H.P.J.001/055
नाडिकानां नाडीनां शुद्धिम्।
H.P.J.002/019
युक्तं प्राणायाममभ्यस्यतो...नाडीशुद्धेर्लक्षणमाह...।
H.P.J.002/019
...नाडीनां शुद्धिर्मलराहित्यं स्यात् तदा...।
V.S.001/084
वृथा क्लेशो भवेत्तस्य नाडीशुद्धिमकुर्वतः ।
V.S.002/001
भगवन् ब्रूहि मे तात नाडीशुद्धिं विधानतः ।
V.S.002/068
नाडीशुद्धिमवाप्नोति पृथक् चिह्नोपलक्षिताम् ।
Y.S.132
एवं मासत्रयं कुर्यान्नाडीशुद्धिस्ततो भवेत्।
Y.S.133
यदा तु नाडीशुद्धिः स्यात्तदा चिह्नानि बाह्यतः।

नाडीशोधन

H.P.J.002/020
...नाडीनां शोधनाद् मलराहित्याज्जायते।

नाडीसंशोधन

V.S.002/055
नाडीसंशोधनं कुर्याद्यथाविधिपुरस्सरम् ।

नाथ

H.P.J.001/001
आदिश्चासौ नाथश्च आदिनाथः सर्वेश्वरः।
H.P.J.001/002
श्रीमन्तं गुरुं श्रीगुरुं नाथं श्रीगुरुनाथं, स्वगुरुमिति...।
H.P.J.001/004
...जालन्धरनाथभर्तृहरिगोपीचन्दप्रभृतयो ग्राह्याः।
H.P.J.001/005
आदिनाथः शिवः सर्वेषां नाथानां प्रथमो नाथः।
H.P.J.001/005
...कदाचिदादिनाथः कस्मिंश्चिद्...।

H.P.J.001/026
...तदासनं मत्स्येन्द्रनाथेनोदितं कथितं स्यात्।
H.P.J.004/001
तदुक्तम्-'नमस्ते नाथ भगवन् शिवाय गुरुरूपिणे' इति।
H.P.J.004/015
'इन्द्रियाणां मनो नाथः'... मनुष्यमेवोद्दिश्य मनुष्याणाम्...।
H.P.J.004/029
इन्द्रियाणां श्रोत्रादीनां मनोऽन्तःकरणं नाथः प्रवर्तकः ।
H.P.J.004/029
मनोनाथो मनसो नाथो मारुतः प्राणः ।
H.P.J.004/029
मारुतस्य प्राणस्य लयो मनोविलयो नाथः ।
H.P.J.004/081
...श्रीगुरुनाथः श्रीमान् गुरुरेव नाथो जानाति वेत्ति।
Y.S.333
कारुण्याद्यः...सुखदुःखसुहृद् योगशास्त्रस्य नाथः ।

नाथसम्प्रदाय

H.P.J.001/005
ततो नाथसम्प्रदायः प्रवृत्त इति नाथसम्प्रदायिनो...।

नाद

H.P.J.001/043
नादसदृशो लयो लयहेतुर्नास्ति।
H.P.J.001/056
...अनुष्ठान...नादस्यानाहतध्वनेरनुसन्धानमनुचिन्तनं...।
H.P.J.002/020
अनलस्य जठराग्नेः...दीप्तिर्नादस्य ध्वनेरभिव्यक्तिः...।
H.P.J.002/068
...इव नादो यस्मिन् कर्मणि तत् तथा पूरकं कृत्वा।
H.P.J.002/068
वेगात् तरसा घोषं सशब्दं...भृङ्गस्य भ्रमरस्य नाद...।
H.P.J.002/068
भृङ्ग्यो भ्रमर्यस्तासां नाद इव नादो यस्मिन् तत् तथा...।
H.P.J.002/078
...नादस्य ध्वनेः स्फुटत्वं प्राकट्यं,...।
H.P.J.003/064
ततो नादेन सह प्राणापानौ हृदयोपरि...बिन्दुना...।
H.P.J.003/064
नादोऽनाहतध्वनिः बिन्दुरनुस्वारस्तौ मूलबन्धेनैकतां...।
H.P.J.003/100
तस्या नार्याः शरीरे नादश्च बिन्दुतामेव गच्छति मूलाधार...।
H.P.J.003/100
...नादो हृदयोपरि बिन्दुभावं गच्छति।
H.P.J.004/001
कीदृशाय शिवाय? गुरवे नादबिन्दुकलात्मने।
H.P.J.004/001
कांस्यघण्टानिर्ह्रादवदनुरणनं नादः।
H.P.J.004/001
कला नादैकदेशः, ता आत्मा स्वरूपं...तस्मै।
H.P.J.004/001
नादबिन्दुकलात्मना वर्तमानायेत्यर्थः।
H.P.J.004/001
तत्र नादबिन्दुकलात्मनि शिवे गुरौ नित्यं प्रतिदिनम्...।
H.P.J.004/029
स लयो मनालयः नादमाश्रितो नादे मनो लीयत इत्यर्थः।
H.P.J.004/065
नादस्यानाहतध्वनेरुपासनमनुसन्धानरूपं सेवनमुच्यते...।
H.P.J.004/067
...सन्तमेव नादं शृणुयात्।
H.P.J.004/067
...नादोऽसौ वांशिकस्यानिलभरितलसद्वंशनिःस्वानतुल्यः।
H.P.J.004/067
घण्टानादानुकारी तदनु च जलधिध्वानधीरो गंभीरो...।
H.P.J.004/068
...सुषुम्नापद्धतिस्तस्याममलो नादः स्फुटं व्यक्तं श्रूयते।
H.P.J.004/069
अथ नादस्य चतस्रोऽवस्थाः प्राह-आरम्भश्चेति।
H.P.J.004/072
...सहापानं नादबिन्दू चैकीकृत्य मध्यगो...।
H.P.J.004/072
प्राणापानौ नादबिन्दू जीवात्मपरमात्मनोः।
H.P.J.004/073
...भेरीशब्दो भेरीनादश्च तदा तस्मिन् काले भवेत्।
H.P.J.004/073
अतिशून्ये कण्ठावकाशे विमर्दोऽनेकनादसंमर्दो भेर्याः...।
H.P.J.004/075
चित्तानन्दं नादविषयान्तःकरणवृत्तिजन्यं सुखं...।
H.P.J.004/081
नादस्यानाहतध्वनेरनुसन्धानमनुचिन्तनं...।

H.P.J.004/082
'तुर्यावस्थाचिदभिव्यञ्जकनादस्य...' नादानुसन्धानेन...।
H.P.J.004/082
जलधेरिव धीरनादमन्तः प्रसरन्तं सहसा श्रृणोति मर्त्यः।
H.P.J.004/083
...अनुसन्धीयमानोऽयं नादोनाहताख्यो बाह्यं ध्वनिं...।
H.P.J.004/084
...जालधिजीमूतभेर्यादिसदृशो नादोऽनाहतस्वनः...।
H.P.J.004/085
नानाविधं नादमाह द्वाभ्याम्-आदाविति ।
H.P.J.004/087
...सत्यपि तत्र तेषु नादेषु सूक्ष्मात् सूक्ष्मतरमतिसूक्ष्मं...।
H.P.J.004/087
...नादमेव परामृशेत् चिन्तयेत् ।
H.P.J.004/087
सूक्ष्मस्य नादस्य चिरस्थायित्वात् तत्रासक्तं...।
H.P.J.004/088
...किङ्किणीभ्रमरादिस्वने वा सूक्ष्ममुत्सृज्य घने वा नादे...।
H.P.J.004/088
क्षिप्तं मनो विषयान्तरासक्तं न समाधीयते, नादेष्वेव...।
H.P.J.004/088
घनं महान्तं नादं मेघभेर्यादिकमुत्सृज्य त्यक्त्वा सूक्ष्मे...।
H.P.J.004/089
वा अथवा यत्रकुत्रापि नादे यस्मिन्कस्मिंश्चिद्धने सूक्ष्मे...।
H.P.J.004/089
...सुस्थिरीभूय सम्यक् स्थिरं भूत्वा तेन नादेन सार्धं...।
H.P.J.004/089
...वा नादे प्रथमं पूर्वं मनो लगति लग्नं ... नादे...।
H.P.J.004/090
... तथा नादासक्तं नाद आसक्तं चित्तमन्तःकरणं...।
H.P.J.004/092
नादधारणादावासक्तमित्यर्थः।
H.P.J.004/092
नाद एव बन्धः बध्यतेऽनेनेति बन्धः बन्धनसाधनं...।
H.P.J.004/093
...पुंसा नाद एवानाहतध्वनिरेवानुसन्धेयोऽनुचिन्तनीयः।
H.P.J.004/094
...नादोऽपि स्वासक्तं मनो हन्तीत्यर्थः।
H.P.J.004/094
नादः अन्तरङ्गं मन एव सारङ्गो मृगस्तस्य बन्धने...।

H.P.J.004/094
...नादोऽन्तरङ्गस्य स्वशक्त्या चाञ्चल्यं हरतीत्यर्थः।
H.P.J.004/095
अन्तःकरणाद् योगिना नादस्योपास्तिरुपासना नित्यं...।
H.P.J.004/095
...गतिं रुणद्धि तथा नादोऽन्तरङ्गस्येत्यर्थः।
H.P.J.004/095
...वाजिशालाद्वारपरिघ इवाचरति, नाद इति शेषः।
H.P.J.004/096
...नादगन्धकसम्बन्धेन चाञ्चल्यहरणं...नादैकासक्तं...।
H.P.J.004/096
नाद एव गन्धक उपधातुविशेषस्तेन जारणं जारणीकरणं...।
H.P.J.004/097
नादस्यानाहतस्वनस्य श्रवणतः श्रवणात् क्षिप्रं...।
H.P.J.004/098
...यथा तथा नादे प्रवर्तिते चित्तं नादेन सह लीयते।
H.P.J.004/099
...घण्टादयस्तेषां नादास्तेषु सक्तः।
H.P.J.004/102
नादरूपेणानाहतध्वनिरूपेण यत्किञ्चिच्छ्रूयते ...।
H.P.J.004/106
शङ्खो जलजो दुन्दुभिर्वाद्यविशेषस्तयोर्नादं घोषं...।
H.P.J.004/106
शङ्खदुन्दुभीत्युपलक्षणं नादमात्रस्य।
V.S.003/031
नादं चोत्पादयत्येष कुम्भकः प्राणसंयमः ।
V.S.003/038
अनेनोत्पद्यते नादः शुद्धस्फटिक सन्निभः ।
V.S.003/039
आमूर्धो वर्तते नादो वीणादण्डवदुत्थितः ।
V.S.003/040
ब्रह्मरन्ध्रगते नादो गिरिप्रस्रवणस्तथा ।
V.S.006/013
बिन्दोरुपरि नादश्च शुद्धस्फटिकसन्निभः ।
V.S.006/017
नादोपरि महादेवं पश्यन्ति ज्ञानचक्षुषा ।
Y.S.288
प्राणापानो नादबिन्दू मूलबन्धेन चैकताम्।

नादग्रहण
H.P.J.004/088
...घनसूक्ष्मान्यतरनादग्रहणं...क्रीडन्तमपि क्षिप्तं...।

नादज(लय)
H.P.J.004/080
नादजः नादाज्जातो लयश्चित्तविलयः सद्यः शीघ्रं प्रत्ययं...।

नादप्रिय
H.P.J.004/097
...सर्पश्चपलत्वान्नादप्रियत्वाच्च भुजङ्गमेन रूपकं मनसः।

नादाकारवृत्ति
H.P.J.004/093
नादाकारवृत्तिप्रवाहः कर्तव्य इत्यर्थः।
H.P.J.004/097
...नादाकारवृत्तिप्रवाहवान् सन् कुत्रापि विषयान्तरे...।

नादानुचिन्तन
H.P.J.002/048
ततः पद्मासनं बद्ध्वा कुर्यान्नादानुचिन्तनम्।
H.P.J.004/066
वयं तु नादानुसन्धानकं नादानुचिन्तनमेव...।
H.P.J.004/105
...नादानुसन्धानान्नादानुचिन्तनात् पापसञ्चयाः...।

नादानुसन्धान
H.P.J.001/017
अथ नादानुसन्धानम्' इति...चत्वार्यङ्गानि।
H.P.J.001/017
प्रत्याहारादिसमाध्यन्तानां नादानुसन्धानेऽन्तर्भावः।
H.P.J.004/001
तथा च वक्ष्यति-'नादानुसन्धानसमाधिभाजाम्' इत्यादिना ।
H.P.J.004/065
नानाविधान् समाध्युपायानुक्त्वा नादानुसन्धानरूपं...।
H.P.J.004/066
वयं तु नादानुसन्धानकं नादानुचिन्तनमेव...।
H.P.J.004/066
...गोरक्षाभिमतत्वादस्मदभिमतत्वाच्च नादानुसन्धानमेव...।
H.P.J.004/067
शाम्भवीमुद्रया नादानुसन्धानमाह-मुक्तासन इति।
H.P.J.004/068
षण्मुखीमुद्रया नादानुसन्धानमाह-श्रवणेति।
H.P.J.004/077
असौ नादानुसन्धानपरो योगी सृष्टिसंहारकर्ता सृष्टिं...।
H.P.J.004/081
...समाधिश्चित्तैकाग्र्यं...नादानुसन्धानसमाधिभाजस्तेषाम्।
H.P.J.004/081
एतेन नादानुसन्धानानन्दो गुरुगम्य एवेति सूचितम्।
H.P.J.004/082
नादानुसन्धानात् प्रत्याहारादिक्रमेण समाधिमाह-कर्ण...।
H.P.J.004/082
'तुर्यावस्थाचिदभिव्यञ्जकनादस्य...' नादानुसन्धानेन...।
H.P.J.004/084
ततोऽनन्तरमभ्यासे नादानुसन्धानाभ्यासे वर्धमाने सति...।
H.P.J.004/103
...लयोपाया नादानुसन्धानशाम्भवीमुद्रादयः।
H.P.J.004/105
...नादानुसन्धानान्नादानुचिन्तनात् पापसञ्चयाः...।
Y.T.002
नादानुसन्धानसमाधिमेकम्।
Y.T.004
नादानुसन्धान नमोऽस्तु तुभ्यं...।

नादान्त
V.S.006/018
चेतसा संप्रपश्यन्ति नादान्ते वृषभध्वजम् ।

नादाभिव्यक्ति
H.P.J.002/046
...नादाभिव्यक्तिश्च स्यात् तदा ज्ञेयं मूलबन्धः सम्यग्...।
H.P.J.003/064
ततो नादाभिव्यक्तिर्भवति।
V.S.002/069
नादाभिव्यक्तिरित्येतच्चिह्नं तच्छुद्धिसूचकम् ।

नादाभ्यासिन्
H.P.J.004/083
योगी नादाभ्यासी पक्षान्मासार्धादखिलं सर्वं विक्षेपं...।

नादारम्भ
H.P.J.004/071
शून्ये हृदाकाशे य आरम्भो नादारम्भस्तस्मिन् सति...।

नादासक्त

H.P.J.004/090

... तथा नादासक्तं नाद आसक्तं चित्तमन्तःकरणं...।

नानामार्ग

H.P.J.004/015

नानामार्गैः सुदुष्प्रापं कैवल्यं परमं पदं सिद्धमार्गेण...।

नानावृत्ति

H.P.J.004/099

...प्रहरणं नानावृत्तिप्रतिबन्धनमन्तःकरणपक्षे।

नाभि

B.Y.Y.003/027

अजस्य नाभावुद्भूतं यस्मिन् विश्वं प्रतिष्ठितम् ।

B.Y.Y.005/009

ऊर्वोर्गुह्येऽथ वृषणे पायौ नाभौ तथैव च ।

B.Y.Y.005/012

पद्भ्यां नाभ्यां ललाटे तु नवमं मूर्ध्नि विन्यसेत् ।

B.Y.Y.007/010

एकया च शिरः क्षाल्यं द्वाभ्यां नाभेस्तथोपरि ।

H.P.J.001/030

...नाभेः पार्श्वे पार्श्वभागौ...उच्चासन उच्चमुन्नतमासनं...।

H.P.J.002/047

मूलबन्धे जालन्धरबन्धे च कृते नाभेरधोभाग...।

H.P.J.003/057

उदरे तुन्दे नाभेरूर्ध्वं चकारादधः उपरिभागेऽधोभागे...।

H.P.J.003/057

...पश्चिमं तानं पश्चिममाकर्षणं नाभेरूर्ध्वाधोभागौ यथा...।

H.P.J.003/057

...नाभेरूर्ध्वाधोभागयोस्ताननरूप उड्डीयान...।

H.P.J.003/059

नाभेरुर्ध्वमुपरिभागेऽधश्चाप्यधोभागेऽपि प्रयत्नतः प्रकृष्टो...।

H.P.J.003/066

...वह्निमण्डलं वह्नेर्मण्डलं त्रिकोणं नाभेरधोभाग...।

H.P.J.003/073

अङ्गुष्ठगुल्फजानूरुसीवनीलिङ्गनाभयः।

H.P.J.003/074

...उड्डियानं नाभेः पश्चिमतानरूपं बन्धं कारयेत् कुर्यात्।

H.P.J.003/079

विपरीतकरणीमाह-ऊर्ध्वनाभेरिति।

H.P.J.003/079

ऊर्ध्वमुपरिभागे नाभिर्यस्य स ऊर्ध्वनाभिस्तस्योर्ध्व...।

H.P.J.003/079

...नाभेरधः...तालु तालुस्थानं यस्य सोऽधस्तालु...।

H.P.J.003/079

...तु यदा ऊर्ध्वनाभिरधस्तालुर्योगी...।

H.P.J.003/113

मूलस्थानाद्...वितस्तिप्रमाणमूर्ध्वमुपरि नाभिमेण्ढ्रयोर्मध्ये।

H.P.J.003/113

ऊर्ध्वं मेढ्रादधो नाभेः कन्दयोनिः खगाण्डवत्।

H.P.J.003/114

गुल्फादूर्ध्वं कराभ्यां पादौ गृहीत्वा नाभेरधोभागे कन्दं...।

H.P.J.003/116

नाभेराकुञ्चनेनैवास्याकुञ्चनं भवति।

V.S.002/012

तन्मध्यं नाभिरित्युक्तं तस्माच्चक्रसमुद्भवः ।

V.S.002/015

तस्योर्ध्वं कुण्डलीस्थानं नाभेस्तिर्यगधोर्ध्वतः ।

V.S.003/034

अङ्गुष्ठे नाभिनासाग्रे धारणाद्विजयिष्यते ।

V.S.003/048

नेत्राभ्यां लोकयन्नाभिं मनसा प्रणवं जपेत् ।

V.S.003/048

तिष्ठत्यस्मिन् जगत्प्राणः कन्दनाभेरधस्तथा ।

V.S.003/063

नाभिं च हृदयं वत्स कण्ठकूपस्तथैव च ।

V.S.003/069

मेढ्रान्नाभिश्च विज्ञेया तथा सार्धदशाङ्गुलम् ।

V.S.003/070

चतुर्दशाङ्गुलं नाभेर्हन्मध्यं च द्विजोत्तम ।

Y.S.223

नाभेरधो गुदस्योर्ध्वं घटिकाः पञ्च धारयेत्।

Y.S.228

नाभ्यूर्ध्वमण्डले वायुं धारयेत् पञ्च नाडिकाः।

Y.S.232

नाभिभ्रुवोर्हि मध्ये तु प्रदेशत्रयसंयुते ।

Y.S.276

नाभिस्थोऽग्निः कपालस्थसहस्रकमलच्युतम्।

Y.S.283

नाभेरूर्ध्वमधश्चापि तानं कुर्यात्प्रयत्नतः।

नाभिदघ्न

H.P.J.002/026

अथ बस्तिकर्माह-नाभिदघ्नेति।

H.P.J.002/026

नाभिपरिमाणं नाभिदघ्नम्...।

H.P.J.002/026

तस्मिन्नाभिदघ्ने नाभिपरिमाणे जले नद्यादितोये पायुर्गुदं...।

नाभिदेश

B.Y.Y.005/005

स्वर्लोकं कटिदेशे तु नाभिदेशे महस्तथा ।

H.P.J.003/077

नाभिदेशे स्थितो नित्यं भास्करो दहनात्मकः।

नाभिदेशस्थ

H.P.J.003/116

भानोर्नाभिदेशस्थस्य सूर्यस्याकुञ्चनं कुर्यात्।

नाभिपरिमाण

H.P.J.002/026

नाभिपरिमाणं नाभिदघ्नम्...।

H.P.J.002/026

तस्मिन्नाभिदघ्ने नाभिपरिमाणे जले नद्यादितोये पायुर्गुदं...।

नाभिपार्श्व

V.S.001/076

हस्तयोः खर्परे चापि स्थायेन्नाभिपार्श्वयोः ।

नाभिप्रदेश

H.P.J.002/045

प्रयत्न...नाभिप्रदेशस्य पृष्ठत आकर्षणमुड्डियानबन्धः।

H.P.J.002/046

मध्ये नाभिप्रदेशे पश्चिमतः पृष्ठतस्तानंताननमाकर्षणं...।

नाभिमण्डल

V.S.002/044

चरत्यास्ये नासिकयोर्हृदये नाभिमण्डले ।

नाभिमध्य

B.Y.Y.008/023

नीलोत्पलदलश्यामं नाभिमध्ये प्रतिष्ठितम् ।

V.S.003/049

एतेन नाभिमध्यस्थो धारणेनैव मारुतः ।

नाभिमूल

V.S.002/045

जङ्घोदरे च कट्यां च नाभिमूले च तिष्ठति ।

नाभिस्थ

H.P.J.003/077

... सूर्यो नाभिस्थोऽनलात्मकः ग्रसते ग्रासीकरोति।

H.P.J.003/078

तत्र तद्विषये सूर्यस्य नाभिस्थानलस्य मुखं...।

नाभिस्थान

Y.S.226

नाभिस्थाने ततो वायुं धारयेत् पञ्च नाडिकाः।

नाम

B.Y.Y.002/061

तस्योंकारः स्मृतो नाम तेनाहूतः प्रसीदति ।

B.Y.Y.002/113

दश नामानि नैरुक्ता ओंकारस्य प्रचक्षते ।

B.Y.Y.002/115

हंसं तुर्यं परं इति नामानि जानत ।

नामरूप

H.P.J.004/062

परित्यागान्नामरूपात्मकस्य तस्य परिवर्जनाद् मानसं...।

नामसङ्कीर्तन

H.P.J.002/048

पुराणश्रवणं वापि नामसङ्कीर्तनं विभोः।

नारद

B.Y.Y.002/128

द्विमात्रश्चार्धमात्रस्तु नारदस्य मतेन तु ।

B.Y.Y.007/065

प्रचेतसं वसिष्ठं च भृगुं नारदमेव च ।

H.P.J.001/004

नारदादिभक्तश्रेष्ठैर्याज्ञवल्क्यादिज्ञानिमुख्यैश्चास्याः...।

H.P.J.004/015

हिरण्यगर्भवसिष्ठनारदसनत्कुमारवामदेव...।

नारायण

B.Y.Y.002/015

उद्गीथश्च तथादित्यो हंसो नारायणो विभुः ।

B.Y.Y.007/031
ता एवास्यायनं ह्यापस्तस्मान्नारायणः स्मृतः ।
B.Y.Y.007/033
ध्यायेन्नारायणं देवं नित्यं स्नानादिकर्मसु ।
B.Y.Y.012/006
पञ्चरात्रस्य सर्वस्य वक्ता नारायणः स्वयम् ।
V.S.001/010
गायन्नारायणं देवं सर्वभूतहृदिस्थितम् ।
V.S.004/027
वासुदेवं जगन्नाथं नारायणमनामयम् ।
V.S.006/054
नारायणं जगन्नाथं वासुदेवमजं हरिम् ।
V.S.006/056
स्मरन् नारायणं देवं तद्गतेनान्तरात्मना ।
Y.S.086
नारायणवदो वापि जटिलो भस्मलेपनः।

नारी

H.P.J.003/084
द्वितीयं तु वस्तु वशवर्तिनी स्वाधीना नारी वनिता।
H.P.J.003/099
पुंसो वज्रोलीसाधनमुक्त्वा नार्यास्तदाह-पुंसो बिन्दुमिति।
H.P.J.003/099
...पुरुषस्य बिन्दुं वीर्यं समाकुञ्च्य सम्यगाकृष्य नारी...।
H.P.J.003/099
...नारी योगिनी प्रशस्तयोगवती ज्ञेया।
H.P.J.003/100
नारीकृताया वज्रोल्याः फलमाह-तस्या इति।
H.P.J.003/100
तस्या वज्रोल्यभ्यसनशीलाया नार्या रजः किञ्चित्...।
H.P.J.003/100
तस्या नार्याः शरीरे नादश्च बिन्दुतामेव गच्छति मूलाधार...।
H.P.J.003/101
स पुंसो बिन्दुस्तद्रजो नार्या रजश्चैव वज्रोलीमुद्राया...।
H.P.J.003/102
या नार्याकुञ्चनाद्योनिसङ्कोचनादूर्ध्वमुपरि...।

नारीभग

H.P.J.003/087
...वज्रोल्यभ्यासे सिद्धे तदुत्तरं साधनमाह-नारीभग...।
H.P.J.003/087
नारीभगे स्त्रीयोनौ पततीति पतन् पतंश्चासौ बिन्दुश्च...।
H.P.J.003/087
चलितं नारीभगे पतितं निजं स्वकीयं बिन्दुं...।

नाल

H.P.J.002/026
...न्यस्तो नालो वंशनालो येन कनिष्ठिका...।
H.P.J.002/026
किमन्यथा स्वात्मारामः पायौ न्यस्तनाल इति...।
H.P.J.002/029
नासा नासिका सैव नालः सच्छिद्रत्वात् तस्मिन्...।
H.P.J.003/086
...नालेन शनैः शनैर्मन्दं मन्दं यथाग्नेर्धमनार्थं फूत्कारः...।
H.P.J.003/086
शस्तः प्रशस्तो यो नालस्तेन शस्तनालेन सीसकादि...।
H.P.J.003/086
ततः सुवर्णकारस्य अग्निधमनसाधनीभूतनालसदृशं...।
H.P.J.003/086
...तदग्रं मेण्ढ्रप्रवेशितद्वादशाङ्गुलस्य नालस्य वक्रोर्ध्व...।
V.S.004/026
द्वादशाङ्गुलनालेऽस्मिंश्चतुरङ्गुलवन्मुखे ।
V.S.004/033
ज्ञाननाले महत्कन्दे प्राणायामप्रबोधिते ।

नालप्रवेश

H.P.J.002/026
...पायौ नालप्रवेशनमन्तरेणैव बस्तिकर्माभ्यस्यन्ति ।

नाश

H.P.J.001/035
...मोक्षस्य यत्कपाटं प्रतिबन्धकं तस्य भेदं नाशं...।
H.P.J.004/025
...नाशाल्लयादपरस्यान्यस्य मारुतस्य मानसस्य...।
H.P.J.004/025
तत्रापि साध्यः पवनस्य नाशः षडङ्गयोगादिनिषेवणेन।
V.S.003/026
तयोर्नाशे समर्थःस्यात् कर्तुं केवलकुम्भकम् ।
Y.S.174
जपेत्पूर्वार्जितानां च पापानां च नाशहेतवे।

B.Y.Y.011/002
नेहाभिक्रमनाशोऽस्ति प्रत्यवायो न विद्यते ।

नाशकाल

V.S.005/003
नाशकालः कथं तस्य ज्ञायते भगवन् पितः ।
V.S.005/015
क्षेत्रस्य नाशकालस्तु ज्ञायते कालसूचकैः ।

नास

V.S.005/037
नासस्याधो बहेद्वायुर्वरुणांशोदयस्तथा ।

नासा

H.P.J.002/029
नासा नासिका सैव नालः सच्छिद्रत्वात् तस्मिन्...।
H.P.J.002/029
तत्सूत्रप्रान्तं नासाबहिःस्थसूत्रप्रान्तं च गृहीत्वा...।
H.P.J.003/121
नासादक्षिणमार्गवाहिपवनात् प्राणोऽतिदीर्घीकृत...।
V.S.002/062
नासायां तु सदा सम्यक् न्यस्य सव्येतरं करम् ।
V.S.003/064
तालुमूलं च नासायाः मूलं चाक्ष्णोश्च मध्यमम् ।
Y.S.189
यद्यज्जिघ्रति नासाभ्यां तत्तदात्मनि भावयेत्।

नासाग्र

H.P.J.001/044
नासाग्रं नासिकाग्रमालोकयेत् पश्येद्।
H.P.J.001/046
नासाग्रे नासिकाग्रे विन्यसेद् विशेषेण निश्चलतया...।
H.P.J.001/051
...नासाग्रं नासिकाग्रं यस्मिन् निरीक्षेत।
H.P.J.004/039
तारे नेत्रयोः कनीनिके ज्योतिषि तारयोर्नासाग्रे योजनात्...।
H.P.J.004/041
द्वादशाङ्गुलपर्यन्ते नासाग्रे विमलेऽम्बरे।
H.P.J.004/041
...प्रहिते ईक्षणे येन स नासाग्रदत्तेक्षणः।
V.S.001/074
व्यात्तवक्त्रो निरीक्षेत नासाग्रं सुसमाहितः ।
V.S.002/062
नासाग्रे शशभृद्बिम्बं ज्योत्स्नाजालवितानितम् ।
V.S.003/034
अङ्गुष्ठे नाभिनासाग्रे धारणाद्विजयिष्यते ।
Y.S.009
बद्धपद्मासनासीनं नासाग्रार्पितया दृशा।
Y.S.070
नासाग्रे विन्यसेद् राजदन्तमूलं च जिह्वया।

नासाग्रचारिन्

B.Y.Y.008/020
न रेचको...पूरकोऽयं नासाग्रचारी...वायुः ।

नासाग्रदृष्टि

Y.S.042
नासाग्रदृष्टिमात्रेण ह्यपरः परिकीर्तितः।

नासानाल

H.P.J.002/029
सूत्रप्रान्तं नासानाले...नासापुटमङ्गुल्या निरुध्य पूरकं...।
H.P.J.002/029
...नासानाले प्रवेश्येतरस्मिन्निर्गमयेदित्युक्तम्।
H.P.J.002/029
तत्प्रकारस्त्वेकस्मिन् नासानाले सूत्रप्रान्तं...।
H.P.J.002/029
...पूरकं कुर्यात् पश्चादितरनासानालेन रेचयेत्।
H.P.J.002/029
पुनःपुनरेवं कुर्वत इतरनासानाले सूत्रप्रान्तमायाति...।
H.P.J.002/030
चकारान्नासानालादीनामपि।

नासान्त

V.S.002/036
पिङ्गला चोर्ध्वगा याम्ये नासान्तं विद्धि पुत्रक ।
V.S.002/039
इडा तु सव्यनासान्तं पिङ्गला दक्षिणे मता ।

नासापार्श्व

V.S.005/036
नासापार्श्वे वहेद्वायुर्वायव्यांशेषु राशिषु ।

नासापुट

B.Y.Y.008/019

बाह्यस्थितं नासपुटेन वायुमाकृष्य...समन्तात् ।

B.Y.Y.008/044

शनैर्नासापुटैर्वायुमुत्सृजेन्न च वेगतः ।

H.P.J.002/029

...प्रवेश्येतरनासापुटमङ्गुल्या निरुध्य...।

H.P.J.002/029

सूत्रप्रान्तं नासानाले...नासापुटमङ्गुल्या निरुध्य पूरकं...।

H.P.J.002/054

घ्राणेनैव नासिकयैवेत्यनेनोभाभ्यां नासापुटाभ्यां रेचकः...।

H.P.J.002/057

घ्राणस्य रन्ध्रे ताभ्यां नासापुटविवराभ्यां शनकैः...।

H.P.J.002/064

...वामनासापुटं निरुध्य नासिकां दृढं गृह्णीयादित्यर्थः।

H.P.J.002/065

...नासापुटं निरुध्य यथाशक्ति कुम्भकं धारयेत्।

H.P.J.002/065

पुनर्दक्षिणनासापुटमङ्गुष्ठेन निरुध्य वामनासापुटेन...।

H.P.J.002/065

श्रमे जाते...नासापुटेन पूरकं कृत्वाङ्गुष्ठेन दक्षिणं...।

H.P.J.002/065

पुनर्दक्षिणनासापुटमङ्गुष्ठेन निरुध्य वामनासिकापुटेन...।

H.P.J.002/065

...निरुध्य वामनासापुटेन रेचयेत्।

H.P.J.002/065

...अनामिकाकनिष्ठिकाभ्यां वामनासापुटं निरुध्य...।

H.P.J.002/071

न रेचको नैव च पूरकोऽत्र नासापुटान्तस्थितमेव वायुम्।

H.P.J.003/026

...पूरकं नासापुटाभ्यां वायोर्ग्रहणं कृत्वा, कण्ठे मुद्रा...।

H.P.J.004/068

नासापुटौ तथान्याभ्यां प्रच्छाद्य करणानि च।

V.S.003/038

नासापुटौ मध्यमाभ्यां यावच्छक्ति निरोधयेत् ।

नासामध्य

V.S.005/037

नासामध्ये वहेद्योम्नि व्योमांशस्तु तदा भवेत् ।

नासामूल

V.S.003/071

नासामूलं तु जिह्वाया मूलात्तु चतुरङ्गुलम् ।

नासाविवर

B.Y.Y.008/021

निष्क्राम्य नासाविवरादशेषं प्राणं...।

H.P.J.002/071

निष्क्रम्य नासाविवरादशेषं प्राणं बहिः शून्यमिवानिलेन।

नासिका

B.Y.Y.008/022

नासिकाकृष्ट उच्छ्वासो ध्मातः पूरक उच्यते ।

H.P.J.001/044

नासाग्रं नासिकाग्रमालोकयेत् पश्येद्।

H.P.J.002/029

नासा नासिका सैव नालः सच्छिद्रत्वात् तस्मिन्...।

H.P.J.002/054

घ्राणेनैव नासिकयैवेत्यनेनोभाभ्यां नासापुटाभ्यां रेचकः...।

H.P.J.002/064

...अङ्गुष्ठानामिकाकनिष्ठिकाभिर्नासिकां दृढं धारयेत्।

H.P.J.002/064

...वामनासापुटं निरुध्य नासिकां दृढं गृह्णीयादित्यर्थः।

H.P.J.002/065

...दक्षिणनासिकापुटेन भस्त्रावद्वेगेन रेचकपूरकाः...।

H.P.J.003/073

हृद् ग्रीवा कण्ठदेशश्च लम्बिका नासिका तथा।

H.P.J.004/041

...अग्रेऽग्रभागे नासिकायां द्वादशाङ्गुलपर्यन्ते वा दत्ते...।

H.P.J.004/041

स्थिरं निश्चलं मनो यस्य स स्थिरमनाः...नासिकाया...।

V.S.002/044

चरत्यास्ये नासिकयोर्हृदये नाभिमण्डले ।

नासिकाग्र

H.P.J.001/046

नासाग्रे नासिकाग्रे विन्यसेद् विशेषेण निश्चलतया...।

H.P.J.001/051

...नासाग्रं नासिकाग्रं यस्मिन् निरीक्षेत।

नासिकापुट

H.P.J.002/065

...दक्षिणनासिकापुटेन पूरकं कृत्वा झटित्यङ्गुष्ठेन...।

H.P.J.002/065

श्रमे जाते तेनैव नासिकापुटेन पूरकं कृत्वा...।

H.P.J.002/065

...पूरकं...वामनासिकापुटमनामिकाकनिष्ठिकाभ्यां...।

H.P.J.002/065

वामनासिकापुटं दक्षिणभुजानामिकाकनिष्ठिकाभ्यां...।

H.P.J.002/065

...अनामिकाकनिष्ठिकाभ्यां वामनासिकापुटं निरुध्य...।

H.P.J.002/065

पुनर्दक्षिणनासापुटमङ्गुष्ठेन निरुध्य वामनासिकापुटेन...।

H.P.J.003/028

ततस्तदनन्तरं वायुं विरेचयेन्नासिकापुटाभ्यां शनैस्त्यजेत्।

नास्तिक

B.Y.Y.012/029

स विद्वद्भिर्बहिः कार्यो नास्तिको वेदनिन्दकः ।

नास्तिक्यभाव

B.Y.Y.007/088

नास्तिक्यभावाद्यश्चापि न तर्पयति वै पितृन् ।

B.Y.Y.012/030

तेन नास्तिक्यभावेन सर्वे(र्वं) मन्येत सोऽन्यथा ।

B.Y.Y.012/032

नास्तिक्यभावान्मूढात्मा पापेषु कुरुते मतिम् ।

नायक

B.Y.Y.002/002

ओंकारः परमं ब्रह्म सर्वमन्त्रेषु नायकः ।

H.P.J.003/001

अहीनां सर्पाणां नायको नेताहिनायकः शेषो...।

नि:शङ्क

H.P.J.003/117

...तदवधि निर्भयं नि:शङ्कं चालनादसौ शक्तिः...।

नि:शब्द

B.Y.Y.002/140

प्रणवो विमलः शुद्धो नि:शब्दो व्योमसंज्ञकः ।

H.P.J.004/101

...शब्दस्य विलयान्नि:शब्दं शब्दरहितं यत्परं ब्रह्म...।

नि:शेष

H.P.J.004/032

...तथा निर्गतः शेषो येभ्यस्तानि नि:शेषाण्यशेषाणि...।

नि:श्रेयस्

B.Y.Y.001/019

का विद्या ता ह्यविद्याच किं वा नि:श्रेयसं परम् ।

B.Y.Y.011/039

नि:श्रेयसकरं ज्ञेयं द्विजानामिह सर्वशः ।

V.S.005/020

क्षेत्रवानेव विद्वांश्च कुर्यान्नि:श्रेयसे द्विजः ।

नि:श्वास

B.Y.Y.008/043

येन सक्तून् करस्थांश्च नि:श्वासेन चालयेत् ।

H.P.J.003/110

इडा वामनि:श्वासा नाडी भगवत्यैश्वर्यादिसम्पन्ना...।

H.P.J.003/110

...पिङ्गला दक्षिणनि:श्वासा यमुना यमुनाशब्दवाच्या नदी।

V.S.002/051

नि:श्वासोच्छ्वासकासादि प्राणकर्म इतीष्यते ।

V.S.003/025

नि:श्वासोच्छ्वासकौ तस्य न विद्येते कथञ्चन ।

नि:श्वासलोप

Y.T.021

नि:श्वासलोपैर्निभृतैः शरीरै-।

नि:सङ्ग

H.P.J.004/011

येन त्यजसि तत्त्यज' इति 'नि:सङ्ग प्रज्ञया भवेत्'...श्रुतेः।

नि:सार

H.P.J.003/096

...तया नि:सारतया नि:सारत्वेनान्त्यधारा...।

H.P.J.003/096

निर्गतः सारो यस्याः सा नि:सारा तस्या भावो नि:सारता...।

नि:सारत्व

H.P.J.003/096

शीतला पित्तादिदोषनि:सारत्वरहिता या मध्यधारा...।

निस्पृह

H.P.J.004/113

एवं योगमुपासीनः शक्रादिपदनिस्पृहः।

V.S.001/042

कर्मणा मनसा वाचा सर्वद्रव्येषु निःस्पृहा ।

निक्कण

H.P.J.004/070

निक्काणो निक्कणः क्काण क्कणः क्कणनमित्यपि' इत्यमरः।

निगमसङ्कुल

H.P.J.004/040

...वैदिका निगमसङ्कुलैर्निगमानां निगमोक्तानां सङ्कुलैः...।

निग्रह

B.Y.Y.004/037

निग्रहे चापि शत्रूणामन्यथा परिपठ्यते ।

B.Y.Y.008/030

तथेन्द्रियाणां दह्यन्ते दोषाः प्राणस्य निग्रहात् ।

Y.T.018

चित्तेन्द्रियाणां चिरनिग्रहेण।

नित्य

B.Y.Y.002/092

स्थूलो वैश्वानरो नित्यं तैजसोन्तः प्रकृतिभुक् ।

B.Y.Y.002/109

ध्रुवं च शाश्वतं नित्यमचलं लयवर्जितम् ।

H.P.J.001/014

...नित्यं योगमेवाभ्यसेत्।

H.P.J.001/027

...तालुन उपरिभागे स्थितस्य नित्यं क्षरतः...।

H.P.J.002/010

...विधिना प्रकारेण सदा नित्यमभ्यासं चन्द्रेणापूर्य...।

H.P.J.002/048

स्नात्वा समापयेन्नित्यं कर्म संक्षेपतः सुधीः।

H.P.J.003/045

यस्य योगिनः शरीरं नित्यं प्रतिदिनं सोमकलापूर्णं...।

H.P.J.003/069

...मूलबन्धो नित्यं प्रतिदिनं सदा सर्वस्मिन् काले...।

H.P.J.003/077

नाभिदेशे स्थितो नित्यं भास्करो दहनात्मकः।

H.P.J.003/077

अमृतात्मा स्थितो नित्यं तालुमूले च चन्द्रमाः।

H.P.J.003/080

नित्यं प्रतिदिनमभ्यासा...युक्तस्यावहितस्य...।

H.P.J.003/082

यस्तु साधको याममात्रं प्रहरमात्रं नित्यमभ्यसेत् ...।

H.P.J.003/112

सायं सूर्यास्तसमये प्रातः सूर्योदयवलायां नित्यमहरहः...।

H.P.J.004/015

नित्यानित्यसाधारणप्रत्यक्षत्वे तु न किञ्चित्प्रयोजकमिति।

H.P.J.004/024

अविनाभाविनी नित्यं जन्तूनां प्राणचेतसी।

V.S.001/009

वक्ष्यामि सुखदं नित्यमुपायं भवनाशनम् ।

V.S.001/011

आनन्दमजरं नित्यं परमानन्दमीश्वरम् ।

V.S.003/060

कर्माणि यानि नत्यानि विहितानि शरीरिणाम् ।

V.S.004/021

अत्यच्छममलं नित्यमादिमध्यान्तवर्जितम् ।

V.S.004/023

आनन्दमजरं नित्यं सदसत् सर्वकारणम् ।

V.S.006/004

कुर्वन् विध्युक्तकर्माणि नित्यनैमित्तिकानि च ।

नित्यकर्म

V.S.001/024

तयोराभ्यन्तरं कुर्यान्नित्यकर्म यथाविधि ।

V.S.004/068

ज्ञानेनैव सहैतेन नित्यकर्माणि कुर्वतः ।

V.S.004/072

नित्यकर्मान्वितान् दृष्ट्वा देवाश्च प्रणमन्ति हि ।

V.S.004/073

तस्माज्ज्ञानेन देहान्तं नित्यकर्म यथाविधि ।

V.S.006/041

जपेद्वा नित्यकर्माणि कुर्वन्नैमित्तिकानि च ।

नित्यमुक्त

V.S.004/047

किं पुनर्नित्यमुक्तस्य तस्मान्मुक्तिर्हि दुर्लभा ।

नित्ययुक्त

B.Y.Y.002/141

प्रणवे नित्ययुक्तस्य न भयं विद्यते क्वचित् ।

नित्यशुद्ध

V.S.005/004

तस्यैव नित्यशुद्धस्य सदानन्दमयात्मनः ।

नित्या

H.P.J.003/047

कूर्मपुराणे-एककालं द्विकालं वा त्रिकालं नित्यमेव वा।

निदान

H.P.J.002/035

तदुक्तं निदाने-'कफरोगाश्च विंशतिः' इति।

निदिध्यास

H.P.J.004/114

...मन्तव्यो निदिध्यासितव्यः' इति श्रुत्या परमपुरुषार्थ-...।

निदिध्यासन

H.P.J.001/003

...सा तनुमानसा निदिध्यासनरूपा तृतीया ज्ञानभूमिः...।

H.P.J.004/015

अपि च मनननिदिध्यासनाभ्यां पूर्वमप्युत्पन्नं ज्ञानं तप...।

H.P.J.004/1142

...साधनात्मसाक्षात्कारहेतुतया श्रवणमनननिदिध्यासन...।

H.P.J.004/114

...निदिध्यासनस्य उक्तलक्षणे ध्यानेऽन्तर्भावः।

निद्रा

H.P.J.001/032

...स्यात् तथा शयनं निद्रायामिव संनिवेशो...।

H.P.J.002/012

आनन्दो जायते चात्र निद्रा घूर्णिस्तथैव च।

H.P.J.002/012

निद्रावशंगतस्य पुंसो यावता कालेनैकः श्वासो...।

H.P.J.002/055

निद्रा सुषुप्तिर्न।

H.P.J.003/039

... न निद्रा न क्षुधा न तृषा पिपासा न मूर्च्छा चित्तस्य...।

H.P.J.003/111

...प्रबोधयेत् सा शक्तिः कुण्डली निद्रां विहाय...।

H.P.J.003/125

...विगता निद्रा येषां ते तथा तेषाम्।

H.P.J.003/125

निद्रापदमालस्योपलक्षणम्। अनलसानामित्यर्थः।

H.P.J.004/010

...गतनिद्रायां सत्यां प्राणो वायुः शून्ये ब्रह्मरन्ध्रे...।

H.P.J.004/049

तावत् खेचरीं मुद्रामभ्यसेत्, यावद्योगनिद्रितः।

H.P.J.004/049

योगः सर्ववृत्तिनिरोधः सैव निद्रा योगनिद्रास्य सञ्जाता...।

H.P.J.004/049

...इति योगनिद्रितः तादृशः स्यात्।

H.P.J.004/049

सम्प्राप्ता योगनिद्रा येन स सम्प्राप्तयोगनिद्रस्तस्य...।

H.P.J.004/075

...वृद्धावस्था व्याधिर्ज्वरादिः क्षुधा बुभुक्षा निद्रा...।

Y.S.158

अल्पमूत्रपुरीषश्च स्वल्पनिद्रश्च जायते।

Y.T.024

प्रादुर्भवेत्काश्चिदजाड्यनिद्रा।

Y.T.025

सा जृम्भते योगिनि योगनिद्रा।

Y.T.026

निद्रां सखे निर्विश निर्विकल्पाम्।

निद्राभङ्ग

H.P.J.002/075

... कुण्डली आधारशक्तिस्तस्या बोधो निद्राभङ्गो भवेत्।

निद्राभाव

H.P.J.001/027

...कुण्डलिन्या आधारशक्तेः प्रबोधं निद्राभावं...।

निद्रित

H.P.J.003/068

...निद्रिता कुण्डलिनी शक्तिः सम्प्रबुध्यते...भवति।

H.P.J.003/106

प्रसुप्ता निद्रितास्ति।

Y.T.006
...रुन्निद्रितायामुरगाङ्गनायाम्।

निद्रिता

H.P.J.003/111
सुप्तां निद्रितां भुजगीं तां कुण्डलिनीं पुच्छे प्रगृह्योद्बोधयेत्...।

निधारण

H.P.J.002/049
...निधारयेदिति निरोधत इति चोक्तं सङ्गच्छते।

निनाद

H.P.J.004/076
वैणवः वेणोरयं वैणवो वंशसम्बन्धी शब्दो निनादः...।
H.P.J.004/087
महति बृहति ध्वनौ निनादे श्रूयमाणे आकर्ण्यमाने...।
H.P.J.004/091
...निनाद एवानाहतध्वनिरेव निशिताङ्कुशः तीक्ष्णाङ्कुशः...।
H.P.J.004/109
...शङ्खदुन्दुभिजलधिजीमूतादिनिनादं बाह्यमाभ्यन्तरं...।
Y.T.003
अन्तः प्रवर्तेत सदा निनादः।

निमीलन

V.S.002/053
निमीलनादि कूर्मस्य क्षुतं तु कृकरस्य च ।

निमेष

B.Y.Y.009/094
निमेषादि क्षणः कालस्तस्मादुत्पद्यते यदा (तः) ।
H.P.J.004/036
कीदृशी दृष्टिः ? निमेषोन्मेषवर्जिता निमेषः पक्ष्मसंयोगः...।
H.P.J.004/036
...ध्येयाकारावेशे निमेषोन्मेषवर्जिता दृष्टिर्भवति।
H.P.J.004/037
...दृष्ट्युन्मेषनिमेषवर्जितमियं मुद्रा भवेच्छाम्भवी।
Y.T.017
नेत्रे ययोन्मेषनिमेषशून्ये।

निम्नगा

H.P.J.003/052
निम्नगानां गङ्गायमुनासरस्वतीनर्मदादिशब्दवाच्यानाम्...।

निम्नप्रदेश

H.P.J.001/013
रन्ध्रो गवाक्षादिः, गर्तो निम्नप्रदेशः...।

नियतमानस

H.P.J.004/015
युञ्जन्नेवं सदात्मानं योगी नियतमानसः।

नियम

B.Y.Y.007/032
यो हि व्रतानां तपसां यमस्य नियमस्य च ।
B.Y.Y.007/159
गृहीत्वा यमधनुर्वै नियमज्याततं दृढम् ।
B.Y.Y.009/035
यमैश्च नियमैश्चैव आसनैः प्राणसंयमैः ।
B.Y.Y.011/041
नियमानामनुष्ठानं सम्यगात्मविचिन्तनम् ।
H.P.J.001/011
यमैश्च नियमैर्युक्तः सर्वसङ्गविवर्जितः।
H.P.J.001/038
नियमेषु अहिंसामिव।
H.P.J.001/063
अथ योगिनो भोजननियममाह-पुष्टमिति।
H.P.J.002/014
अथ प्रथमोत्तराभ्यासयोः क्षीरादिनियमानाह...।
H.P.J.003/038
उत्सवे च प्रकोष्ठे च मुहूर्ते नियमे तथा।
H.P.J.003/083
...योगोक्तास्तैर्योगोक्तैर्नियमैर्ब्रह्मचर्यादिभिर्विना ऋते...।
H.P.J.004/015
नाप्यप्रमाणकं प्रमासामान्ये करणनियमात्।
H.P.J.004/015
...व्यापकतावच्छेदकगकपुरस्कारेणैव धीजनकत्वनियमेन...।
H.P.J.004/042
उन्मनीभावनायाः कालनियमाभावमाह-दिवा नेति।
H.P.J.004/113
श्राद्धानां सर्वदानां फलानि नियमांस्तथा।
H.P.J.004/114
तत्र श्रवणमनने नियमान्तर्गते स्वाध्यायेऽन्तर्भवतः।

नित्ययुक्त
B.Y.Y.002/141
प्रणवे नित्ययुक्तस्य न भयं विद्यते क्वचित् ।

नित्यशुद्ध
V.S.005/004
तस्यैव नित्यशुद्धस्य सदानन्दमयात्मनः ।

नित्या
H.P.J.003/047
कूर्मपुराणे-एककालं द्विकालं वा त्रिकालं नित्यमेव वा।

निदान
H.P.J.002/035
तदुक्तं निदाने-'कफरोगाश्च विंशतिः' इति।

निदिध्यास
H.P.J.004/114
...मन्तव्यो निदिध्यासितव्यः' इति श्रुत्या परमपुरुषार्थ-...।

निदिध्यासन
H.P.J.001/003
...सा तनुमानसा निदिध्यासनरूपा तृतीया ज्ञानभूमिः...।
H.P.J.004/015
अपि च मनननिदिध्यासनाभ्यां पूर्वमप्युत्पन्नं ज्ञानं तप...।
H.P.J.004/1142
...साधनात्मसाक्षात्कारहेतुतया श्रवणमनननिदिध्यासन...।
H.P.J.004/114
...निदिध्यासनस्य उक्तलक्षणे ध्यानेऽन्तर्भावः।

निद्रा
H.P.J.001/032
...स्यात् तथा शयनं निद्रायामिव संनिवेशो...।
H.P.J.002/012
आनन्दो जायते चात्र निद्रा घूर्णिस्तथैव च।
H.P.J.002/012
निद्रावशंगतस्य पुंसो यावता कालेनैकः श्वासो...।
H.P.J.002/055
निद्रा सुषुप्तिर्न।
H.P.J.003/039
... न निद्रा न क्षुधा न तृषा पिपासा न मूर्च्छा चित्तस्य...।
H.P.J.003/111
...प्रबोधयेत् सा शक्तिः कुण्डली निद्रां विहाय...।
H.P.J.003/125
...विगता निद्रा येषां ते तथा तेषाम्।
H.P.J.003/125
निद्रापदमालस्योपलक्षणम्। अनलसानामित्यर्थः।
H.P.J.004/010
...गतनिद्रायां सत्यां प्राणो वायुः शून्ये ब्रह्मरन्ध्रे...।
H.P.J.004/049
तावत् खेचरीं मुद्रामभ्यसेत्, यावद्योगनिद्रितः।
H.P.J.004/049
योगः सर्ववृत्तिनिरोधः सैव निद्रा योगनिद्रास्य सञ्जाता...।
H.P.J.004/049
...इति योगनिद्रितः तादृशः स्यात्।
H.P.J.004/049
सम्प्राप्ता योगनिद्रा येन स सम्प्राप्तयोगनिद्रस्तस्य...।
H.P.J.004/075
...वृद्धावस्था व्याधिर्ज्वरादिः क्षुधा बुभुक्षा निद्रा...।
Y.S.158
अल्पमूत्रपुरीषश्च स्वल्पनिद्रश्च जायते।
Y.T.024
प्रादुर्भवेत्काश्चिदजाड्यनिद्रा।
Y.T.025
सा जृम्भते योगिनि योगनिद्रा।
Y.T.026
निद्रां सखे निर्विश निर्विकल्पाम्।

निद्राभङ्ग
H.P.J.002/075
... कुण्डली आधारशक्तिस्तस्या बोधो निद्राभङ्गो भवेत्।

निद्राभाव
H.P.J.001/027
...कुण्डलिन्या आधारशक्तेः प्रबोधं निद्राभावं...।

निद्रित
H.P.J.003/068
...निद्रिता कुण्डलिनी शक्तिः सम्प्रबुध्यते...भवति।
H.P.J.003/106
प्रसुप्ता निद्रितास्ति।

Y.T.006

...रुन्निद्रितायामुरगाङ्गनायाम्।

निद्रिता

H.P.J.003/111

सुप्तां निद्रितां भुजगीं तां कुण्डलिनीं पुच्छे प्रगृह्योद्बोधयेत्...।

निधारण

H.P.J.002/049

...निधारयेदिति निरोधत इति चोक्तं सङ्गच्छते।

निनाद

H.P.J.004/076

वैणवः वेणोरयं वैणवो वंशसम्बन्धी शब्दो निनादः...।

H.P.J.004/087

महति बृहति ध्वनौ निनादे श्रूयमाणे आकर्ण्यमाने...।

H.P.J.004/091

...निनाद एवानाहतध्वनिरेव निशिताङ्कुशः तीक्ष्णाङ्कुशः...।

H.P.J.004/109

...शङ्खदुन्दुभिजलधिजीमूतादिनिनादं बाह्यमाभ्यन्तरं...।

Y.T.003

अन्तः प्रवर्तेत सदा निनादः।

निमीलन

V.S.002/053

निमीलनादि कूर्मस्य क्षुतं तु कृकरस्य च ।

निमेष

B.Y.Y.009/094

निमेषादि क्षणः कालस्तस्मादुत्पद्यते यदा (तः) ।

H.P.J.004/036

कीदृशी दृष्टिः? निमेषोन्मेषवर्जिता निमेषः पक्ष्मसंयोगः...।

H.P.J.004/036

...ध्येयाकारावेशे निमेषोन्मेषवर्जिता दृष्टिर्भवति।

H.P.J.004/037

...दृष्ट्युन्मेषनिमेषवर्जितमियं मुद्रा भवेच्छाम्भवी।

Y.T.017

नेत्रे ययोन्मेषनिमेषशून्ये।

निम्नगा

H.P.J.003/052

निम्नगानां गङ्गायमुनासरस्वतीनर्मदादिशब्दवाच्यानाम्...।

निम्नप्रदेश

H.P.J.001/013

रन्ध्रो गवाक्षादिः, गर्तो निम्नप्रदेशः...।

नियतमानस

H.P.J.004/015

युञ्जन्नेवं सदात्मानं योगी नियतमानसः।

नियम

B.Y.Y.007/032

यो हि व्रतानां तपसां यमस्य नियमस्य च ।

B.Y.Y.007/159

गृहीत्वा यमधनुर्वे नियमज्याततं दृढम् ।

B.Y.Y.009/035

यमैश्च नियमैश्चैव आसनैः प्राणसंयमैः ।

B.Y.Y.011/041

नियमानामनुष्ठानं सम्यगात्मविचिन्तनम् ।

H.P.J.001/011

यमैश्च नियमैर्युक्तः सर्वसङ्गविवर्जितः।

H.P.J.001/038

नियमेषु अहिंसामिव।

H.P.J.001/063

अथ योगिनो भोजननियममाह-पुष्टमिति।

H.P.J.002/014

अथ प्रथमोत्तराभ्यासयोः क्षीरादिनियमानाह...।

H.P.J.003/038

उत्सवे च प्रकोष्ठे च मुहूर्ते नियमे तथा।

H.P.J.003/083

...योगोक्तास्तैर्योगोक्तैर्नियमैर्ब्रह्मचर्यादिभिर्विना ऋते...।

H.P.J.004/015

नाप्यप्रमाणकं प्रमासामान्ये करणनियमात्।

H.P.J.004/015

...व्यापकतावच्छेदकगकपुरस्कारेणैव धीजनकत्वनियमेन...।

H.P.J.004/042

उन्मनीभावनायाः कालनियमाभावमाह-दिवा नेति।

H.P.J.004/113

श्राद्धानां सर्वदानां फलानि नियमांस्तथा।

H.P.J.004/114

तत्र श्रवणमनने नियमान्तर्गते स्वाध्यायेऽन्तर्भवतः।

H.P.J.004/114
...श्रवणस्य नियमान्तर्गतिरुक्ता।
H.P.J.004/114
...नियमान्तर्गतिरुक्ता।
H.P.J.004/114
...पतञ्जलि प्रोक्ते नियमान्तर्गते क्रियायोगेऽन्तर्भावः।
H.P.J.004/114
तस्या ईश्वरप्रणिधानरूपे नियमेऽन्तर्भावः।
V.S.001/033
यमश्च नियमश्चैव तथासनमपीष्यते ।
V.S.001/035
यमाश्च दशधा प्रोक्ता नियमाश्च तथा दश ।
V.S.001/053
नियमा दशधा प्रोक्तास्तांश्च सर्वान् पृथक् श्रृणु ।
V.S.001/083
यमैश्च नियमैश्चैव आसनेन च संयुतः ।
Y.S.052
यमश्च नियमश्चैव आसनं च च ततः परम्।
Y.S.065
अहिंसा नियमेष्वेका मुख्या भवति नापरे।
Y.S.302
स्वेच्छया वर्त्तमानोऽपि योगोक्तनियमैर्विना ।

नियमग्रह

H.P.J.001/015
शीतोदकेन प्रातःस्नाननक्तभोजनफलाहार...नियमग्रहः।

नियमन

H.P.J.004/091
...नियमने परावर्तने समर्थः शक्तः ।

नियमविवरण

H.P.J.004/114
नियमविवरणे याज्ञवल्क्येन-'सिद्धान्तश्रवणं...।

निरङ्कुश

Y.T.013
निरङ्कुशानां श्वसनोद्गमानां।

निरञ्जन

B.Y.Y.007/100
एवं संपूज्य देवेशं क्षणं ध्यात्वा निरञ्जनम्।
B.Y.Y.002/016
सूर्यस्यान्तर्गतं सूक्ष्मं विष्णुं दिव्यं निरञ्जनम् ।
B.Y.Y.002/107
विष्णुर्निरञ्जनं शान्तमानन्दं सर्वदेहिनाम् ।
B.Y.Y.005/002
अकारं विन्यसेन्नाभ्यां सत्त्वरूपं निरञ्जनम् ।
H.P.J.003/053
...च निर्गतं यस्मात् तन्निरञ्जनं तस्मिन् निरञ्जने शून्ये...।
H.P.J.004/001
अञ्जनं मायोपाधिस्तद्रहितं निरञ्जनं शुद्धं, पद्यते...।
H.P.J.004/105
निरञ्जने निर्गुणे चैतन्ये निश्चितं ध्रुवं चित्तमारुतौ...।
V.S.001/011
वक्ष्ये देवं जगद्योनिं योगिध्येयं निरञ्जनम् ।

निरन्तर

H.P.J.003/050
अनिशं निरन्तरम्।

निरवयव

B.Y.Y.002/030
आद्या परतरा सूक्ष्मा शान्ता गान्धर्वनिरवयवा ।

निरशन

H.P.J.003/109
...तपस्विनीं निरशनस्थितेः, बालरण्डां बालरण्डाशब्दवाच्यां...।

निराकार

H.P.J.004/102
...निराकार आकार रहितः स एव परमेश्वरः...।

निराकुल

H.P.J.002/040
यावच्चित्तमन्तःकरणं निराकुलमविक्षिप्तं समाहितम्।

निराधार

Y.S.156
निराधारोऽपि, चित्रं हि तदा सामर्थ्यमुद्भवेत्।

निरामय

B.Y.Y.002/032
अर्धमात्रात्वमात्रे तु लयं याति निरामये।
H.P.J.003/106
...तस्मान्निर्गतं निरामयं दुःखमात्ररहितं ब्रह्मस्थानं...।

निरायास
H.P.J.001/041
...निरायासादनायासात् स्वयमेवोत्पद्यत उदेति।

निरालम्ब
B.Y.Y.002/034
जिह्वायां पीड्यमानायां निरालम्बं तदा भवेत् ।
H.P.J.003/003
...चित्तमालम्बनमाश्रयस्तस्मान्निर्गतं निरालम्बं निर्विषयं...।
H.P.J.003/054
निरालम्ब आलम्बनशून्य एको मुख्यो देवः।
H.P.J.004/007
असम्प्रज्ञातो निरालम्बो निर्बीजो राजयोगो निरोधश्चैते...।
H.P.J.004/045
सूर्याचन्द्रमसोरिडापिङ्गलयोर्मध्ये निरालम्बं...।
H.P.J.004/050
यो निरालम्बमालम्बनशून्यं मनःकृत्वा...।
H.P.J.004/096
...लौल्यं मनःपारदं मन एव पारदं चञ्चलं निरालम्बं...।
H.P.J.004/096
...ब्रह्म तदेवाख्या यस्य तन्निरालम्बाख्यं तदेव...।

निराश्रय
H.P.J.002/077
...चित्तमन्तःकरणं निराश्रयं कुर्यात्।

निरीक्षण
H.P.J.002/031
अनेन निरीक्षणस्यावधिरुक्तः।

निरुक्त
B.Y.Y.001/043
निरुक्तं यत्तु मन्त्रस्य समुत्पत्तिः प्रयोजनम्।
B.Y.Y.002/126
एवं नैरुक्तकैर्दृष्टमृषिभिश्च तथा परैः।
H.P.J.004/015
नच प्रत्यक्षं प्रति निरुक्तापरोक्षविषयकत्वेन...।

निरुच्छ्वास
B.Y.Y.008/021
निरुच्छ्वसंस्तिष्ठति चोर्ध्वं (रुद्ध) वायुः ।

निरुद्ध
H.P.J.002/049
हठान्निरुद्धः प्राणोऽयं रोमकूपेषु निःसरेत्।
H.P.J.002/049
हठान्निरुद्धः प्राणोऽयमिति...बलादचिरेण प्राणजयं...।
H.P.J.003/055
यतो यस्माद्धेतोर्येन बन्धेन बद्धो निरुद्धः प्राणः सुषुम्नायां...।
H.P.J.004/006
...शरीरान्तर्वर्ती वायुः कुम्भकेन निरुद्धवृत्तिकः प्राणः...।
H.P.J.004/007
...निरुद्धाः सर्वे ध्यातृध्यानध्येयादिरूपाः सङ्कल्पाः...।
V.S.002/016
यथावद्वायुचारं च निरुध्यैषा सदा स्थिता ।

निरुपद्रव
H.P.J.001/012
निरुपद्रवे चौरव्याघ्राद्युपद्रवरहिते।

निरुपम
H.P.J.001/048
नर पुमानतुलं बोधं निरुपमज्ञानं शक्तिप्रभावात्...।
H.P.J.004/046
अतुलां निर्मलां निरुपमां दिव्यां सर्वनाड्युत्तमां...।

निरुपाधि
H.P.J.004/100
...राहित्यान्निरुपाधिकं...योगिभिरिते पदं स्वरूपम्।

निरोध
B.Y.Y.002/138
तस्मिंस्तावन्निरोद्धव्यो मनश्चोंकार एव च ।
B.Y.Y.008/015
निरोधकाले प्राणस्य मात्राः संकल्पयेत् कथम् ।
B.Y.Y.008/019
नाडीश्च सर्वाः...स पूरको नाम मरुन्निरोधः ।
B.Y.Y.008/026
यदा निरोधसंयोगाद्देवतात्रयचिन्तनात् ।
B.Y.Y.008/027
निरोधाज्जायते वायुर्वायोरग्निश्च जायते ।

B.Y.Y.008/047
मात्राप्रमाणयोगेन प्राणापाननिरोधनात् ।
B.Y.Y.008/050
शनैः शनैर्निरोद्धव्यः प्रत्याहारः स उच्यते ।
B.Y.Y.008/053
तथैव वायवः सूक्ष्मा निरोद्धव्याः प्रयत्नतः ।
B.Y.Y.009/182
एकस्थाननिरोधेन ध्यानमित्यभिधीयते ।
H.P.J.001/001
राजयोगश्च सर्ववृत्तिनिरोधलक्षणोऽसम्प्रज्ञातयोगः।
H.P.J.002/002
ततस्तस्माद् वायुं प्राणं निरोधयेत् कुम्भयेत्।
H.P.J.002/003
ततस्तस्माद् वायुं निरोधयेत्।
H.P.J.002/007
जालन्धरादिबन्धपूर्वकं प्राणनिरोधः कुम्भकः।
H.P.J.002/049
...नखाग्रात्, निरोधस्य वायोरवरोधस्यावधिर्मर्यादा...।
H.P.J.002/049
केशपर्यन्तं नखाग्रपर्यन्तं च वायोर्निरोधो यथा भवेत्...।
H.P.J.002/049
...निधारयेदिति निरोधत इति चोक्तं सङ्गच्छते।
H.P.J.002/051
आकेशादानखाग्राच्च निरोधावधि कुम्भयेदित्युक्तरीत्या...।
H.P.J.002/065
...अनामिकाकनिष्ठिकाभ्यां वामनासिकापुटं निरुध्य...।
H.P.J.002/065
वामनासिकापुटमनामिकाकनिष्ठिकाभ्यां निरुध्य...।
H.P.J.002/065
पुनर्दक्षिणनासापुटमङ्गुष्ठेन निरुध्य वामनासिकापुटेन...।
H.P.J.002/065
...निरुध्य वामनासापुटेन रेचयेत्।
H.P.J.002/065
...निरुध्य पिङ्गलया रेचयेद् भस्त्रावत्।
H.P.J.002/071
...सञ्चारिवायोरायमनं निरोधनमायामः प्राणायामः।
H.P.J.002/071
...'प्राणः स्वदेहजो वायुरायामस्तन्निरोधनम्' इति।
H.P.J.003/026
तथावृत्य निरुध्य कुम्भकं कृत्वेत्यर्थः।
H.P.J.003/126
वृत्त्यन्तरनिरोधपूर्वकात्मगोचर...निर्विकल्पकवृत्ती राजयोगः।
H.P.J.004/002
तत्र निरोध समाधिना चित्तस्य ससंस्काराशेषवृत्तिनिरोधे...।
H.P.J.004/002
व्युत्थाननिरोधसमाधिसंस्कारा मनसि लीयन्ते।
H.P.J.004/007
...'तस्यापि निरोधे सर्वनिरोधान्निर्बीजः समाधि'।
H.P.J.004/007
असम्प्रज्ञातो निरालम्बो निर्बीजो राजयोगो निरोधश्चैते...।
H.P.J.004/011
कुम्भकेन प्राणनिरोधे प्राणेन्द्रियव्यापारे...।
H.P.J.004/016
...ब्रह्मरन्ध्रे मूर्धावकाशे निरोधयेन्नितरां रुद्धं कुर्यात्...।
H.P.J.004/016
प्राणस्य ब्रह्मरन्ध्रे निरोधो लयः...।
H.P.J.004/042
दिवारात्रिनिरोधतः सूर्यचन्द्रौ निरुध्य।
H.P.J.004/042
सूर्यचन्द्रयोर्निरोधे कृते सुषुम्नान्तर्गते प्राणे मनःस्थैर्यात्।
H.P.J.004/048
यद्वा सूर्यचन्द्रयोर्निरोधादायुःक्षयकारकः कालः...।
H.P.J.004/049
योगः सर्ववृत्तिनिरोधः सैव निद्रा योगनिद्रास्य सञ्जाता...।
H.P.J.004/063
...मत्स्येन्द्रादयस्तैः समाधेश्चित्तवृत्तिनिरोधस्य मार्गाः...।
H.P.J.004/068
तेषां निरोधनं कराङ्गुलिभिः कार्यम्।
H.P.J.004/068
निरोधनं चेत्थम्- अङ्गुष्ठाभ्यामुभौ कर्णौ...।
H.P.J.004/069
सर्वयोगेषु सर्वेषु चित्तवृत्तिनिरोधोपायेषु...।
H.P.J.004/099
...सन्धानं सुषुम्नामार्गेण ब्रह्मरन्ध्रे निरोधनम्...।
H.P.J.004/103
राजयोगस्य मनसः सर्ववृत्तिनिरोध...सिद्धये निष्पत्तये...।
H.P.J.004/107
...सकलवृत्तिनिरोधोऽस्यास्तीति योगी तुर्यावस्थावान्...।
H.P.J.004/107
सकलवृत्तिनिरोधे आत्मनः स्वरूपावस्थानात्।

H.P.J.004/112
वायुं निरुध्य मेधावी जीवन्मुक्तो भवेद् ध्रुवम्।
H.P.J.004/114
विजातीयप्रत्ययनिरोधपूर्वकसजातीयप्रत्ययप्रवाहरूपस्य...।

निरोधक
H.P.J.003/023
...निरोधक: प्रतिबन्धक:।

निरोधज्ञ
H.P.J.004/012
...योगविच्छित्तवृत्तिनिरोधज्ञ: सर्वाणि कर्माणि...।

निरोधन
Y.T.013
निरोधनै: केवलकुम्भकाख्यै:।

निरोधसंस्कार
H.P.J.004/002
सम्प्रज्ञातसमाधावनुभूतात्मसंस्कारस्य निरोधसंस्कारस्य...।

निरोधावधि
H.P.J.002/049
ततो निरोधावधि कुम्भकानन्तरं...मन्दं सव्ये...।

निर्गत
H.P.J.003/096
निर्गत: सारो यस्या: सा नि:सारा तस्या भावो...।

निर्गम
V.S.005/041
प्रवेशे शुभदा: सर्वे निर्गमेत्वशुभावहा: ।

निर्गमन
H.P.J.003/084
तस्यान्तर्गतस्य घनीभावे निर्गमनासम्भवात्।

निर्गुण
B.Y.Y.002/073
ओंकारस्त्रिगुणं सर्व व्यञ्जनं निर्गुणं विदु: ।
B.Y.Y.006/021
संधिते तु परे सूक्ष्मे निर्गुणे गुणबोधिनी ।
H.P.J.004/105
निरञ्जने निर्गुणे चैतन्ये निश्चितं ध्रुवं चित्तमारुतौ...।
H.P.J.004/113
निर्गुणं मनसा ध्यायन्नुपसर्गै: प्रमुच्यते।
V.S.004/019
तदेव द्विविधं प्रोक्तं सगुणं निर्गुणं तथा ।
V.S.004/020
सगुणं पञ्चधा प्रोक्तमेकमेव हि निर्गुणम् ।
V.S.004/025
तदेव निर्गुणं ध्यानं सगुणं च ब्रवीमि ते ।
V.S.004/061
ब्रह्म निर्गुणमत्रैव समाधिं समवाप्नुयात् ।
V.S.005/002
यद्यात्मा निर्गुण: शुद्ध: सदानन्दोऽजरोऽमर: ।
Y.S.246
निर्गुणं खमिव ध्यात्वा मोक्षमार्गं प्रपद्यते।

निर्गुणध्यान
H.P.J.001/003
ननु मन्त्रयोगसगुणध्याननिर्गुणध्यानमुद्रादिभिरेव...।
H.P.J.004/112
निर्गुणध्यानसम्पन्न: समाधिं च ततोऽभ्यसेत् ।
Y.S.247
निर्गुणध्यानसम्पन्न: समाधिं च ततोऽभ्यसेत्।

निर्ग्राह्य
H.P.J.004/015
'...विशेषेण कृतसंकेत: शब्द:'...'समाधिप्रज्ञानिर्ग्राह्य...'।

निर्घुण
Y.S.107
सुशोभनं मठं कुर्यात्सूक्ष्मद्वारं तु निर्घुणम्।

निर्घोष
H.P.J.004/087
मेघभेरीशब्दौ तज्जन्यनिर्घोषपरौ ।

निर्जन
Y.S.048
शिथिलो निर्जने देशे कुर्याच्चेत्सिद्धिमाप्नुयात्।

निर्णय
H.P.J.004/114
स च तात्पर्यार्थनिर्णयपर्यवसायी ग्राह्य:।

H.P.J.004/114
तात्पर्यार्थनिर्णयश्च श्रवणमननाभ्यां...।

निर्दोष

H.P.J.001/062
दिव्यं निर्दोषमुदकं जलम्।

निर्द्वन्द्व

V.S.006/003
निर्भयस्तु प्रसन्नात्मा निर्द्वन्द्वो विजितेन्द्रियः ।

निर्धूम

B.Y.Y.009/114
लेलिह्यमानं संदीप्तं निर्धूमं पावकं सदा ।

निर्बीज

H.P.J.004/007
सः योगशास्त्रप्रसिद्धः समाधिः निर्बीजः समाधिः...।
H.P.J.004/007
...'तस्यापि निरोधे सर्वनिरोधान्निर्बीजः समाधि'।
H.P.J.004/007
असम्प्रज्ञातो निरालम्बो निर्बीजो राजयोगो निरोधश्चैते...।

निर्भय

H.P.J.003/117
...निर्भयं निःशङ्कं चालनादसौ शक्तिः सुषुम्नायां...।
V.S.006/003
निर्भयस्तु प्रसन्नात्मा निर्द्वन्द्वो विजितेन्द्रियः ।

निर्भास

B.Y.Y.009/126
चेतोत्मा धाममात्रं तु निर्भासं चात्मभासकम् ।

निर्मत्सर

H.P.J.003/095
मत्सरान्निष्क्रान्ता...निर्मत्सराणामन्यगुणद्वेषरहितानाम्।

निर्मल

B.Y.Y.008/025
शुद्धस्फटिकसंकाशं निर्मलं पापनाशनम् ।
B.Y.Y.008/040
निर्मलाः स्वर्गमायान्ति सन्तः सुकृतिनो यथा ।
B.Y.Y.008/041
सूर्यस्योदयनं प्राप्य निर्मला गतकिल्बिषाः ।
B.Y.Y.009/008
पुरुषंनिर्मलं शुद्धं पश्यत्यत्र न संशयः ।
H.P.J.001/013
अमलं निर्मलम्।
H.P.J.002/041
...विशोधिते निर्मले सति मारुतो वायुः सुषुम्ना...।
H.P.J.002/078
...नयने नेत्रे सुष्ठु निर्मले...।
H.P.J.003/034
...स्निग्धनिर्मलं शस्त्रं छेदनसाधनं समादाय...।
H.P.J.003/034
...स्नुहीपत्रनिभं, सुतीक्ष्णमतितीक्ष्णं, स्निग्धं च तन्निर्मलं...।
H.P.J.003/051
...विमलं निर्मलं धारामयं धारारूपमुत्कल्लालमुत्तरङ्गं...।
H.P.J.004/046
अतुलां निर्मलां निरुपमां दिव्यां सर्वनाड्युत्तमां...।
Y.T.027
अहो बुधा निर्मल दृष्टयोऽपि।

निर्मलता

B.Y.Y.002/138
यावन्निर्मलतां याति एष योग उदाहृतः ।

निर्मुक्त

B.Y.Y.004/044
ते जन्मबन्धनिर्मुक्ताः परं ब्रह्म विशन्ति वै ।

निर्मूलन

H.P.J.004/012
...समारब्धानि निर्मूलानि करोति निर्मूलयति।

निर्वाण

H.P.J.004/015
शान्तिं निर्वाणपरमां मत्संस्थामधिगच्छति।
H.P.J.004/015
प्रसन्नं जायते ज्ञानं ज्ञानान्निर्वाणमृच्छति।
H.P.J.004/015
निर्वाणं परमं नित्यं प्राप्नोत्येव न संशयः।
H.P.J.004/016
मनः प्रशममायाति निर्वाणमवशिष्यते।

निर्वात

V.S.004/035

निर्वातदीपवत्तस्मिन् दीपितं हव्यवाहनम् ।

निर्विकल्प

H.P.J.004/015

विशेषो निर्विकल्पोऽर्थो विषयो यस्याः...।

H.P.J.004/058

तर्हि किं कर्तव्यमित्यत आह-निर्विकल्पेति।

H.P.J.004/058

...तस्मान्निष्क्रान्तो निर्विकल्पः आत्मा तमाश्रित्य...।

Y.T.026

निद्रां सखे निर्विश निर्विकल्पाम्।

Y.T.029

विचरतु मतिरेषा निर्विकल्पे समाधौ।

निर्विकल्पकवृत्ति

H.P.J.003/126

वृत्त्यन्तरनिरोधपूर्वकात्मगोचर...निर्विकल्पकवृत्ती राजयोगः।

निर्विकार

H.P.J.004/002

...निर्विकारस्वरूपावस्थितिरूपा जीवन्मुक्तिर्भवति।

H.P.J.004/008

...स्थितिर्निर्विकारस्वरूपावस्थितिरूपा जीवन्मुक्तिः...।

H.P.J.004/011

...निर्विकारस्वरूपावस्थितिर्भवति सैव सहजावस्था...।

निर्विषय

H.P.J.003/003

...चित्तमालम्बनमाश्रयस्तस्मान्निर्गतं निरालम्बं निर्विषयं...।

निर्वीर्या

H.P.J.001/011

प्रकाशिता प्रसिद्धिं गमिता तु निर्वीर्या।

निर्वृति

H.P.J.001/014

यथोक्तं लभते तेन प्राप्नोत्यापि च निर्वृतिम्।

निर्वेद

H.P.J.004/015

परावरप्रसक्ता धीर्यस्य निर्वेदसम्भवा।

H.P.J.004/015

अतस्तस्यापि निर्वेदः परानन्दमयस्य च।

निर्व्याधि

H.P.J.003/051

...योगी निर्गता व्याधयो ज्वरादयो यस्मात् स निर्व्याधिः...।

निर्व्यापार

H.P.J.004/015

ब्रह्मरन्ध्रे निर्व्यापारस्थितिः प्राणस्य लयः।

V.S.005/011

सुषुप्तिः स्वात्मरूपेण निर्व्यापारेण संस्थितिः ।

निर्ह्राद

H.P.J.004/100

अनाहतस्य शब्दस्यानाहतस्वनस्य यो ध्वनिर्निर्ह्राद...।

निवर्तक

H.P.J.003/057

...मृत्युरेव मातङ्गे गजस्तस्य केसरी सिंहः...निवर्तकः।

H.P.J.004/015

वेदान्तवाक्यजन्यं च ज्ञानमावरणनिवर्तकत्वादपरोक्षमेव।

H.P.J.004/015

प्रमाणासम्भावनादिदोषसामान्याभाव...अज्ञाननिवर्तकत्वात्।

H.P.J.004/015

मननादेः पूर्वमुत्पन्नं ज्ञानमज्ञाननिवर्तकम्।

V.S.001/019

कर्मात्मकावुभावेतौ प्रवर्तकनिवर्तकौ ।

निवर्त्तक

V.S.001/021

निवर्त्तकं भवेदेतज्जन्मस्तु निवर्त्तनात् ।

V.S.001/022

निवर्तकं च वेदेषु द्विविधं सूरयो विदुः ।

निवारण

H.P.J.003/050

...स्वाभिमुखागमनं तस्योदीरणं निवारणम्।

निवृत्त

B.Y.Y.011/041

सुतादिष्वनभिष्वङ्गो निवृत्तं कर्म वैदिकम् ।

B.Y.Y.011/042

निवृत्तं सेवमानस्तु ब्रह्मभूयाय कल्पते ।

निवृत्तफलसङ्ग

V.S.004/068

निवृत्तफलसङ्गस्य मुक्तिस्तस्य करे स्थिता ।

निवृत्तावरणक

H.P.J.004/015

अभिव्यक्तत्वं च निवृत्तावरणकत्वं परोक्षवृत्तिस्थले...।

निवृत्ति

V.S.001/049

प्रवृत्तौ वा निवृतौ वा एकरूपत्वमार्जवम् ।

B.Y.Y.011/039

प्रवृत्तिश्च निवृत्तिश्च द्विविधं कर्म वैदिकम् ।

H.P.J.004/001

...विघ्नबाहुल्यस्य...तन्निवृत्तये शिवाभिन्नगुरु...।

H.P.J.004/002

...शान्तघोरमूढावस्थानिवृत्तौ...।

H.P.J.004/002

...आत्यन्तिकनिवृत्तावात्यन्तिकस्वरूपावस्थानं...।

H.P.J.004/015

तथा यतेत मतिमान् यथा स्यान्निर्वृत्तिः परा।

H.P.J.004/015

...चावरणनिवृत्त्यभावान्नातिव्याप्तिः।

H.P.J.004/015

...तन्मूलकतर्केणाप्रयोजकशङ्कानिवृत्तिरिति वाच्यम्।

H.P.J.004/015

...मतेऽपरोक्षमपि नाज्ञाननिवर्तकमित्यज्ञाननिवृत्तिं...।

H.P.J.004/015

...दृष्टे सति दर्शनमात्रादेवाज्ञाननिवृत्तेर्न...।

निवेदन

B.Y.Y.007/107

देवा गातुविद इति कृत्वा जप्यनिवेदनम् ।

B.Y.Y.007/108

निवेदनान्तस्तत् स्नानमित्याहुर्ब्रह्मवादिनः ।

निशा

H.P.J.003/126

निशाशब्देन प्राणसञ्चाराभावलक्षणः कुम्भको लक्ष्यते।

H.P.J.003/126

...निशायां प्रायेण जनसञ्चाराभावात्।

H.P.J.003/126

राजयोगं विना निशेव निशा कुम्भको न राजते...।

H.P.J.003/126

तस्य योगं सम्बन्धं विना निशा रात्रिर्न राजते ।

H.P.J.003/126

पृथ्वीपक्षे रत्नादिजनकत्वेन विलक्षणापि, निशापक्षे...।

H.P.J.004/052

दिवानिशं रात्रिंदिवमभ्यस्यतोऽभ्यासं कुर्वतो...।

निश्चय

H.P.J.001/016

शास्त्रगुरुवाक्येषु विश्वासो निश्चयः, श्रद्धेति यावत्।

निश्चल

B.Y.Y.009/190

तालुस्थाऽचलजिह्वश्च संवृतास्यः सुनिश्चलः ।

B.Y.Y.009/190

संनियम्येन्द्रियग्रामं पाषाण इव निश्चलः ।

H.P.J.001/046

नासाग्रे नासिकाग्रे विन्यसेद् विशेषेण निश्चलतया...।

H.P.J.002/002

निश्चले वाते निश्चले भवेत्, चित्तमित्यत्रापि सम्बध्यते।

H.P.J.002/002

वाते चित्ते च निश्चले योगी स्थाणुत्वं...।

H.P.J.002/031

समाहितः एकाग्रचित्तः निश्चला चासौ दृक् च...।

H.P.J.002/071

सुनिश्चलं धारयते क्रमेण कुम्भाख्यमेतत् प्रवदन्ति तज्ज्ञाः।

H.P.J.003/026

...गतिमूर्ध्वाधोगमनादिरूपां निभृतं निश्चलं यथा भवति...।

H.P.J.003/044

...स्थिरो निश्चलो भूत्वा।

H.P.J.004/037

निश्चलतारया निश्चला स्थिरा तारा कनीनिका यस्यां...।

H.P.J.004/041

स्थिरं निश्चलं मनो यस्य स स्थिरमनाः...नासिकाया...।

H.P.J.004/041

...निश्चलत्वं तेन चन्द्रार्कौ चन्द्रसूर्यावपि लीनतां...।

H.P.J.004/041

...निश्चलस्य भावो निस्पन्दभावः कायेन्द्रियमनसां...।

H.P.J.004/041

...निश्चलत्वेन प्राणसञ्चारमपि स्तम्भयन्नित्यर्थः।

H.P.J.004/051

...प्राणः स्थिरतां निश्चलतामेति प्राप्नोति ।

H.P.J.004/099

...स्तब्धो निश्चलो योऽन्तःकरणमेव हरिणो मृगस्तस्य...।

H.P.J.004/114

यावद्धि मार्गगो वायुर्निश्चलो नैव मध्यगः।

V.S.003/046

वायुस्तिष्ठति तत्रैव वह्निना सह निश्चलः ।

निश्चलकाय

H.P.J.001/005

...श्रुत्वा एकाग्रचित्तो निश्चलकायोऽवतस्थे।

निश्चलतार

H.P.J.004/037

निश्चलतारया निश्चला स्थिरा तारा कनीनिका...।

निश्चलश्वास

B.Y.Y.008/022

कुम्भको निश्चलश्वासो मुच्यमानस्तु रेचकः ।

निश्चलाङ्ग

Y.T.018

निवातदीपा इव निश्चलाङ्गा।

निश्वास

H.P.J.003/068

... निश्वस्य निश्वासं कृत्वा ऋजुतां सरलतां व्रजेद्...।

H.P.J.004/031

श्वासश्च निश्वासश्च श्वासनिश्वासौ प्रनष्टौ लीनौ...।

H.P.J.004/031

...श्वासः अन्तः स्थितस्य वायोर्बहिर्निःसरणं निश्वासः।

H.P.J.004/112

निश्वासोच्छ्वासहीनः बाह्यवायोः कोष्ठे ग्रहणं सम्बध्यते ।

निषिद्ध

H.P.J.001/061

...तीर्थयात्रादौ मार्गगमनं...निषिद्धमित्यादिपदेन...।

निष्कल

B.Y.Y.002/106

स्थूलभेदेन चोंकारश्चतुःषष्टि(ष्ठ)स्तु निष्कलः ।

B.Y.Y.002/110

सर्वमात्राविनिर्मुक्तमानन्दं ब्रह्म निष्कलम् ।

B.Y.Y.002/115

निष्कलस्य तु सर्वज्ञः पर्यायेण हि कीर्तितः ।

B.Y.Y.004/023

चतुर्विंशतिसंख्येयमक्षरं ब्रह्म निष्कलम् ।

B.Y.Y.005/006

हिरण्मये परे कोशे ध्येयः परमनिष्कलः ।

निष्कल (ब्रह्म)

B.Y.Y.002/143

एवं हि प्रणवं ज्ञात्वा विशन्ति ब्रह्म निष्कलम् ।

निष्काम

V.S.006/005

जपेद्वा तारकं ब्रह्म निष्कामश्चाच्युतः पथात् ।

V.S.006/028

गुहायां यदि निष्कामो जन्म नेच्छति चेत् पुनः ।

V.S.006/037

त्र्यम्बकेति निष्कामो जपेदप्रच्युतः पथात् ।

निष्कामकर्म

H.P.J.004/114

मोक्षहेतुत्वमीश्वरार्पणबुध्या निष्कामकर्मानुष्ठान...।

निष्पत्ति

H.P.J.001/040

...निष्पत्तिं योगसिद्धिमाप्नुयात् प्राप्नुयात्।

H.P.J.002/076

...राजयोगं विना हठो न सिध्यति...।

H.P.J.002/076

...या निष्पत्तिस्तस्या राजयोगसिद्धिपर्यन्तं...।

H.P.J.004/025

... मोक्षाख्यपदस्य सिद्धिर्निष्पत्तिर्भवति।

H.P.J.004/103
राजयोगस्य मनसः सर्ववृत्तिनिरोध...सिद्धये निष्पत्तये...।
Y.S.021
निष्पत्तिश्चेत्यवस्था च चतुर्थी परिकल्पिता।
Y.S.323
तथाऽवस्था हि निष्पत्तिर्भुक्तिमुक्तिफलप्रदा ।

निष्क्रान्त
H.P.J.004/058
...तस्मान्निष्क्रान्तो निर्विकल्पः आत्मा तमाश्रित्य...।

निष्ठा
B.Y.Y.002/013
अन्येषामपि शास्त्राणां निष्ठाप्योङ्कारे उच्यते ।
B.Y.Y.012/044
वेदान्तानां हि सर्वेषां या निष्ठा समुदाहृता ।

निष्पन्न
Y.S.322
यथान्तरा च योगेन निष्पन्ना योगिनः क्रिया ।

निष्पत्त्यवस्था
H.P.J.004/069
आरम्भावस्था घटावस्था परिचयावस्था निष्पत्त्यवस्था...।
H.P.J.004/076
निष्पत्तौ निष्पत्त्यवस्थायाम्।
H.P.J.004/076
ब्रह्मरन्ध्रे गते प्राणे निष्पत्त्यवस्था भवति।

निष्फल
H.P.J.003/025
वर्जितौ रहितौ निष्फलौ व्यर्थावित्यर्थः।

निष्फला
H.P.J.003/025
...यादृशी निष्फला तथा महामुद्रा च महाबन्धश्च...।

निस्पन्द
H.P.J.004/041
...निश्चलस्य भावो निस्पन्दभावः कायेन्द्रियमनसां...।

निस्पृह
H.P.J.004/093
तद्रूपप्रत्ययैकाग्र्यसन्ततिश्चान्यनिस्पृहा।

निस्वन
H.P.J.004/082
यं ध्वनिमनाहतनिःस्वनं शृणोत्याकर्णयति...।
H.P.J.004/086
...वीणा तन्त्री भ्रमरो मधुपः तेषां निःस्वना...।
H.P.J.004/086
...निःस्वनाः इति पूर्वोक्ता नानाविधा...।
H.P.J.004/109
...स्पर्शं शीतमुष्णमनुष्णाशीतं वा न निःस्वनं...।

नीच
H.P.J.001/013
...तच्च तदायतं चात्युच्चनीचायतम्।
H.P.J.001/013
ननूच्चनीचायतशब्दानां...भिन्नार्थकानां कथं...।
H.P.J.002/012
नीचो द्वादशमात्रस्तु सकृदुद्धात ईरितः।

नीड
B.Y.Y.009/165
नीडमध्यगतं सूर्यं न च पश्यन्ति चक्षुषा ।
B.Y.Y.009/166
संर(ल) क्षयन्ति कुहरे नीडान्तःस्थे घटोपमम् ।

नीर
H.P.J.004/024
दुग्धाम्बुवत् क्षीरनीरवत् सम्मिलितौ सम्यक् मिलितौ...।

नीरस
H.P.J.003/016
नीरसा निर्गतो रसो येभ्यस्ते यातयामाः पदार्था जीर्यन्ति।

नीरस्थ
H.P.J.001/005
तीरसमीपनीरस्थः कश्चन मत्स्यः तं योगोपदेशं...।

नील
B.Y.Y.009/168
सिताऽसिताः कद्रुनीलाः कपिलाः पीतलोहिताः ।
H.P.J.004/109
...शुक्लनीलपीतरक्तहरितकपिशचित्रभेदात् सप्तविधं...।
V.S.004/036
नीलतोयदमध्यस्थं विद्युल्लेखेव भास्वरम् ।

नृ
H.P.J.003/090
हि यस्मान्नृणां शुक्रं वीर्यं चित्तायत्तम्।

नृप
H.P.J.003/126
राज्ञो नृपस्य योगो राजयोगो...।

नृपसम्बन्ध
H.P.J.003/126
राजयोगं विना नृपसम्बन्धं विना मुद्रा...।

नृसिंह
Y.S.001
नृसिंहरूपिणे चिदात्मने सुखस्वरूपिणे।

नेति
H.P.J.002/029
नेतिर्निगद्यते नेतिरिति कथ्यते।
H.P.J.002/030
नेतिः नेतिक्रिया।

नेतिगुण
H.P.J.002/030
नेतिगुणानाह-कपालशोधनीति।

नेतिकर्मन्
H.P.J.002/029
अथ नेतिकर्माह-सूत्रमिति।
H.P.J.002/029
यावता सूत्रेण सम्यग् नेतिकर्म भवेत् तावद् ग्राह्यम्।

नेतिक्रिया
H.P.J.002/030
नेतिः नेतिक्रिया।

नेत्र
B.Y.Y.009/193
सहस्रकरपन्नेत्रः सूर्यवर्चाः सहस्रधा।
H.P.J.002/078
...नयने नेत्रे सुष्ठु निर्मले...।
H.P.J.003/093
...स्वङ्गानि मूर्धललाटनेत्रहृदयस्कन्धभुजादीनि...।
H.P.J.003/098
उत्तमाङ्गेषु शिरःकपालनेत्रस्कन्धकण्ठहृदयभुजादिषु...।
H.P.J.004/015
...'कर्मेन्द्रियं तु पाय्वादि मनोनेत्रादि धीन्द्रियम् इति'...।
H.P.J.004/039
तारे नेत्रयोः कनीनिके ज्योतिषि तारयोर्नासाग्रे योजनात्...।
V.S.002/063
बिन्दुमध्यस्थमालोक्य नेत्राभ्यां मनसा ।
V.S.003/044
नेत्राभ्यां दक्षिणं गुल्फं लोकयेदुपरिस्थितम् ।
V.S.003/048
नेत्राभ्यां लोकयन्नाभिं मनसा प्रणव जपेत् ।
Y.T.017
नेत्रे ययोन्मेषनिमेषशून्ये।
Y.T.021
...नेत्राम्बुजैरर्धनिमीलितैश्च।

नेत्ररोग
H.P.J.002/032
नेत्रस्य रोगा नेत्ररोगास्तेषां मोचनं नाशकं...।

नेत्रान्त
V.S.002/036
याम्ये पूषा नेत्रान्तं पिङ्गलायास्तु पृष्ठतः ।
V.S.002/038
गान्धारी सव्यनेत्रान्तमिडायाः पृष्ठतः स्थिता ।

नैमित्तिक
V.S.006/004
कुर्वन् विध्युक्तकर्माणि नित्यनैमित्तिकानि च ।
V.S.006/041
जपेद्वा नित्यकर्माणि कुर्वन्नैमित्तिकानि च ।

नैमिषारण्य
Y.S.004
भुवं सर्वां परिभ्राम्यन् नैमिषारण्यमाप्तवान्।

नैरात्मवाद
B.Y.Y.012/010
नैरात्म(त्मय)वादकुहकैर्मिथ्यादृष्टान्तहेतुभिः ।

नैर्बल्य
H.P.J.003/084
...मेहनानन्तरमिन्द्रियनैर्बल्यात्...।

नौलि
H.P.J.002/033
सिद्धैरेषा नौलिः प्रशस्यते कथ्यते।
H.P.J.002/034
नौलिगुणानाह-मन्दाग्नीति।
H.P.J.002/034
...मौलिर्मौलिरिवोत्तमा धौतिबस्त्योर्नौलिसापेक्षत्वात् ।

नौलिकर्म
H.P.J.002/024
तस्य प्रान्तं राजदन्तमध्ये...नौलिकर्मणा...।
H.P.J.002/026
अन्तः प्रविष्टं जलं नौलिकर्मणा चालयित्वा त्यजेत् ।
H.P.J.002/033
नौलिकर्माह-अमन्देति।

न्याय
B.Y.Y.011/030
न्यायेनेष्टो ददत् स्वर्गं पुनरावृत्तिकारकम् ।
H.P.J.003/105
हठादिति देहलीदीपन्यायेनोभयत्र सम्बध्यते।
H.P.J.004/010
विचित्रैरिति काकाक्षिगोलकन्यायेनोभयत्र सम्बध्यते।
V.S.001/041
सत्यं भूतहितं प्रोक्तं यथान्यायाभिभाषणम् ।
V.S.001/057
न्यायार्जितं धनं धान्यमन्यद्वा यत् प्रदीयते ।

न्यास
B.Y.Y.003/013
सप्त च्छन्दांसि या न्यासां यानि सम्यक् प्रकीर्तयेत् ।
B.Y.Y.005/001
न्यासं तु संप्रवक्ष्यामि ओंकारादि यथायथम् ।
B.Y.Y.005/004
कुर्याद्व्याहृतिभिर्न्यासं वक्ष्यमाणक्रमेण तु ।
B.Y.Y.005/012
इदं न्यासचतुष्कं तु सकृन्न्यस्यति यो द्विजः ।
B.Y.Y.009/184
प्रधानं पुरुषे योज्यं स न्यासः परमं परिकीर्तितः ।
V.S.006/024
विधाय विधिवन्न्यासमृषिच्छन्दश्च दैवतम् ।
Y.S.023
अङ्गेषु मातृकान्यासपूर्वं मन्त्रं जपन् सुधीः।

पक्ष
B.Y.Y.007/119
समुद्रगास्तु पक्षस्य मासस्य सरितां पतिः ।
H.P.J.003/044
...मासस्यार्धं तेन मासार्धेन पक्षेण...।
H.P.J.004/083
योगी नादाभ्यासी पक्षान्मासार्धादखिलं सर्वं विक्षेपं...।

पञ्चमण्डल
B.Y.Y.009/128
पञ्चमण्डलमध्यस्थो द्रष्टव्यो योगचक्षुषा ।

पञ्चमीज्ञानभूमि
H.P.J.001/003
सिद्धिषु असंसक्तस्यासंसक्ति...पञ्चमी ज्ञानभूमिः...।

पञ्चरात्र
B.Y.Y.012/004
सांख्यं योगं पञ्चरात्रं वेदाः पाशुपतं तथा ।
B.Y.Y.012/006
पञ्चरात्रस्य सर्वस्य वक्ता नारायणः स्वयम् ।

पञ्चवक्त्र
V.S.006/035
पञ्चवक्त्रं महादेवं दशबाहुं त्रिलोचनम् ।

पञ्चवायु
B.Y.Y.009/143
ओं प्राणोग्निपरात्मानं पञ्चवायुभिरावृतः ।

पञ्चशिख
B.Y.Y.007/066
कपिलश्चासुरिश्चैव वोढुः पञ्चशिखस्तथा ।

पञ्चस्रोत
H.P.J.004/045
तदुक्तं 'पञ्चस्रोतः समन्वितम्' इति।

पञ्चाग्नि
B.Y.Y.009/125
यः पञ्चाग्निनिमान् वेद आहिताग्निः स उच्यते ।

पञ्जर
H.P.J.004/018
पञ्जरे पञ्जरवच्छिरास्थिभिर्बद्धे शरीरे...।
V.S.002/014
तन्तुपञ्जरमध्यस्थो यथा भ्रमति लौतिकः ।

पट
H.P.J.002/024
...हस्तानां...दीर्घं सिक्तं जलार्द्रं किञ्चिदुष्णं वस्त्रं पटं...।

पटुत्व
H.P.J.003/099
सम्यगभ्यासस्य सम्यगभ्यसनस्य पाटवं पटुत्वं तस्मात्...।

पटोलकफल
H.P.J.001/062
शुण्ठी प्रसिद्धा पटोलकफलं परवर...शाकं...।
H.P.J.001/062
...कोशातक्यादेस्तत्पटोलकफलादिकं...।

पतञ्जलि
H.P.J.004/114
...इति पतञ्जलि प्रोक्ते नियमान्तर्गते क्रियायोगेऽन्तर्भावः।
H.P.J.004/114
'क्लेशतनूकरणार्थश्च' इत्युत्तरसूत्रेण स्पष्टीकृतं पतञ्जलिना।
H.P.J.004/114
तस्याश्च समाधिहेतुत्वं चोक्तं पतञ्जलिना।

पतन
H.P.J.003/100
...नाशं न गच्छति नष्टं न भवति पतनं न प्राप्नोतीत्यर्थः।

पतित
B.Y.Y.007/147
स्त्रीशूद्रपतितांश्चैव पाषण्डिनं रजस्वलाम् ।
B.Y.Y.007/149
तूष्णीमासीत तु जपंश्चाण्डालपतितादिकान् ।

पत्र
H.P.J.003/034
स्नुही गुडा तस्यः पत्रं दलं स्नुहीपत्रम्, स्नुहीपत्रेण सदृशं...।
H.P.J.003/051
षोडशपत्राणि दलानि यस्य तत् षोडशपत्रं तच्च तत्पद्मं...।
H.P.J.003/126
...राजभिः पत्रेषु क्रियमाणश्चिह्नविशेषः। विचित्रापि।
V.S.004/028
किरीटकेयूरधरं पद्मपत्रनिभेक्षणम् ।

पत्रशाक
H.P.J.001/059
...उष्णं गुडादि, हरीतशाकं पत्रशाकम्...।

पथ
H.P.J.003/074
पश्चिमे पथि सुषुम्नामार्गे वाहयेद् गमयेत् प्राणमिति शेषः।
V.S.006/005
जपेद्वा तारकं ब्रह्म निष्कामश्चाच्युतः पथात् ।
Y.T.012
प्राणः प्रतीचीन-पथेन मन्दं...।

पथसेवन
H.P.J.001/061
वह्निस्त्रीपथिसेवनं व्याख्यातम् ।

पथ्य
H.P.J.001/062
अथ योगिपथ्यमाह-गोधूमेत्यादिना।
H.P.J.001/062
...योगीन्द्रस्तस्य पथ्यं हितम्।
H.P.J.002/001
आसने दृढे सति वशी जिताक्षः हितं पथ्यं...।
H.P.J.002/048
क्रियेत योगिना पथ्यमपथ्यं न कदाचन।
H.P.J.003/016
पथ्यमपथ्यं वा न। पथ्यापथ्यविचारो नास्तीत्यर्थः।
H.P.J.003/035
...सिन्धुदेशोद्भवं लवणं पथ्या हरीतकी ताभ्यां प्रघर्षयेत्...।
H.P.J.003/035
सप्तदिनपर्यन्तं छेदनं सैन्धवपथ्याभ्यां घर्षणं...।

H.P.J.003/035
योगाभ्यासिनो लवणनिषेधात् खदिरपथ्याचूर्णं गृह्णन्ति।
H.P.J.003/121
...रतस्य तत्परस्य नित्यं सर्वदा हितं पथ्यं...।

पद

B.Y.Y.002/008
ऋजुत्वं संप्रपद्येत पदं प्राप्य तु पञ्चमम् ।
B.Y.Y.002/037
यदिच्छन्तो ब्रह्मचर्यं चरन्ति तत्ते पदं...।
B.Y.Y.002/037
सर्वे वेदा यत्पदमामनन्ति तपांसि सर्वाणि...।
B.Y.Y.002/104
यदिच्छन्तो ब्रह्मचर्यं चरन्ति तत्ते पदं...।
B.Y.Y.002/112
तद्विष्णोः पद (पदं) मुखपङ्कजप्रसूतं देहान्तःस्थं...।
B.Y.Y.002/121
वर्णेन च भवेच्छुक्लः शुद्धं च नयते पदम् ।
B.Y.Y.002/134
अक्षरैश्च पदैश्चैतदतीतं परमं पदम् ।
B.Y.Y.004/020
चतुर्विंशाक्षरा देवी त्रिपदाष्टाक्षरं पदम् ।
B.Y.Y.004/034
पदैस्त्रिभिर्यदा व्याप्ता त्रिपदेति ततः स्मृता ।
B.Y.Y.005/012
पद्भ्यां नाभ्यां ललाटे तु नवमं मूर्ध्नि विन्यसेत् ।
B.Y.Y.007/132
न पदा पदमाक्रम्य न चैव हि तथा करौ ।
B.Y.Y.008/042
रेचनेन तृतीयेन प्राप्नुयादैश्वरं पदम् ।
B.Y.Y.009/010
ऋजुत्वं संप्रपद्येत पदं प्राप्य तु पञ्चमम् ।
B.Y.Y.011/009
तस्यान्ते तु पदं षष्ठं तज्ज्ञात्वा वेदविद्भवेत् ।
H.P.J.001/028
दोर्भ्यामाकुञ्चित-तर्जनीभ्यां भुजाभ्यां पदोः...अग्रभागौ...।
H.P.J.003/010
दक्षिणं सव्येतरं पदं चरणं प्रसारितं भूमि...।
H.P.J.004/041
...पदं परमं सर्वोत्कृष्टं वस्तु आत्मस्वरूपं एति प्राप्नोति।
H.P.J.004/082
यावत् स्थिरं पदं स्थिरपदं तुर्याख्यं गच्छेत्।
V.S.004/030
पद्मच्छविपदद्वन्द्वं परमात्मानमीश्वरम् ।
Y.S.334
दत्तात्रेयस्य विष्णोः पदनलिनयुगं नित्यमेव प्रपद्ये ।

पदार्थ

H.P.J.002/030
दिव्यां सूक्ष्मपदार्थग्राहिणीं दृष्टिं प्रकर्षेण दातुं...।
H.P.J.002/038
...पदार्थश्च भुक्तपीतान्नजलादिस्तं...वमन्त्युद्गिरन्ति...।
H.P.J.003/098
दिव्या अतीतानागतवर्तमानव्यवहितविप्रकृष्टपदार्थ...।
H.P.J.003/110
गङ्गायमुनादिपदार्थमाह-इडेति।
H.P.J.004/015
...तस्माच्छब्दस्य पदार्थतावच्छेदकपुरस्कारेणैवानुमानस्य...।
H.P.J.004/111
शीतमुष्णं वा पदार्थं न...।

पदार्थज्ञान

H.P.J.004/015
वस्तुतस्तु योगिनां समाधौ दूरविप्रकृष्टपदार्थज्ञानं...।

पद्म

B.Y.Y.009/167
हृद्याकाशगतो यो हि पद्मसंपुटमध्यगः ।
B.Y.Y.011/014
षडङ्गं षट्पदं वर्णं हृत्पद्मस्थं तु वेद यः ।
H.P.J.001/034
पद्मं पद्मासनम्।
H.P.J.002/048
आसनं स्वस्तिकवीरसिद्धपद्माद्यन्यतमं मुख्यत्वात्...।
H.P.J.003/002
...पद्मानि षट्चक्राणि भिद्यन्ते भिन्नानि भवन्ति।
H.P.J.003/051
षोडशपत्राणि दलानि यस्य तत् षोडशपत्रं तच्च तत्पद्मं...।
V.S.001/067
स्वस्तिकं गोमुखं पद्मं वीरं सिंहासनं तथा ।
V.S.004/026
हृत्पद्मेष्टदलोपेते कन्दमध्यात् समुत्थिते ।

V.S.004/028
किरीटकेयूरधरं पद्मपत्रनिभेक्षणम् ।
V.S.004/029
पद्मोदरदलाभौष्ठं सुप्रसन्नं शुचिस्मितम् ।
V.S.004/043
षोडशच्छन्दसंयुक्तं शिरःपद्मादधोमुखात् ।
V.S.004/051
पद्मोदरदलाभाक्षं सर्वलोकाभयप्रदम् ।
V.S.006/036
षोडशच्छदसंयुक्तं शिरःपद्मादधोमुखात् ।

पद्मच्छवि

V.S.004/030
पद्मच्छविपदद्वन्द्वं परमात्मानमीश्वरम् ।

पद्मनाल

B.Y.Y.002/137
ओंकारं पद्मनालेन हृद्युध्दृत्य नियोजयेत् ।
B.Y.Y.009/006
ओंकारं पद्मनालेन उध्दृत्योपरि योजयेत् ।

पद्मपत्र

H.P.J.002/070
...पुमानगाधेऽप्यतलस्पर्शेऽपि पयसि जले पद्मपत्रवत्...।
H.P.J.002/070
पद्मपत्रेण तुल्यं सुखादनायासात् प्लवते तरति जलोपरि...।
V.S.006/055
किरीटकेयूरधरं पद्मपत्रनिभेक्षणम् ।

पद्मसम्पुट

B.Y.Y.009/123
जीवं वैश्वानरं ध्यायेद्धृदये पद्मसम्पुटे ।

पद्मासन

B.Y.Y.004/028
अक्षसूत्रधरा देवी पद्मासनगता शुभा ।
B.Y.Y.009/188
पद्मासनं च बध्वा वै दीर्घं प्रणवमुच्चरेत् ।
H.P.J.001/023
कुक्कुटासनमाह-पद्मासनं त्विति।
H.P.J.001/023
पद्मासनं तु ऊर्वोरुपरि उत्तानचरणस्थापनरूपं...।
H.P.J.001/023
व्योमस्थं स्वस्थं पद्मासनसदृशं यत्तत् कुक्कुटासनम्।
H.P.J.001/034
सिद्धं सिद्धासनम् पद्मं पद्मासनम्।
H.P.J.001/044
पद्मासनमाह-वामोरूपरीति।
H.P.J.001/044
...व्याधिविनाशकारि पद्मासन...सिद्धैरिति शेषः।
H.P.J.001/045
मत्स्येन्द्रनाथाभिमतं पद्मासनमाह-उत्तानाविति।
H.P.J.001/047
एवं यत्रास्यते तदिदं पद्मासनं पद्मासनाभिधान...।
H.P.J.001/048
एतच्च महायोगिसम्मतमिति...पद्मासने।
H.P.J.001/048
दृढतरमतिशयेन दृढं सुस्थिरं पद्मासनं...।
H.P.J.001/049
पद्मासने स्थितो यो योगी योगाभ्यासी...।
H.P.J.002/007
मलशोधकप्राणायामप्रकारमाह...बद्धपद्मासन इति।
H.P.J.002/007
बद्धं पद्मासनं येन तादृशो योगी प्राणं प्राणवायुं...।
H.P.J.002/010
बद्धपद्मासन इत्याद्युक्तमर्थं पिण्डीकृत्यानुवदन्...।
H.P.J.002/048
ततः पद्मासनं बद्ध्वा कुर्यान्नादानुचिन्तनम्।
H.P.J.002/059
भस्त्राकुम्भकस्य पद्मासनपूर्वक...पद्मासनमाह...।
H.P.J.002/059
एतत् पद्मासनं भवेत्।
H.P.J.002/060
...पद्मासनं सम्यक् स्थिरं बद्ध्वा मुखं संयम्य...।
V.S.001/014
पद्मासने सुखासीनं चतुराननमव्ययम् ।
V.S.001/071
पद्मासनं भवेदेतत् सर्वेषामेव पूजितम् ।
V.S.001/078
पद्मासनं समास्थाय जानूर्वोरन्तरे करौ ।
V.S.002/061
प्राङ्मुखोदङ्मुखो वा स्यात् पद्मासनगतः स्वयम् ।

A-PDF Page Cut DEMO: Purchase from www.A-PDF.com to remove the watermark
A-PDF Page Cut DEMO
www.A-PDF.com to rem

O: Purchase from
move the watermark

V.S.004/051
पद्मासनस्थितं सौम्यं प्रबुद्धाब्जनिभाननम् ।
Y.S.009
बद्धपद्मासनासीनं नासाग्रार्पितया दृशा।
Y.S.074
इदं पद्मासनं प्रोक्तं सर्वव्याधिविनाशनम्।
Y.S.106
प्राणायामं ततः कुर्यात् पद्मासनगतः स्वयम्।
Y.S.116
तत्रोपविश्य मेधावी पद्मासनसमन्वितः।
Y.S.153
पद्मासनस्थितो योगी तथा गच्छति भूतले।
Y.S.155
पद्मासनस्थ एवासौ भूमिमुत्सृज्य वर्त्तते।

पद्मिनी

H.P.J.001/013
मुनितीर्थनदीवृक्षपद्मिनीशैलशोभितम्।

पद्मोदर

V.S.006/055
पद्मोदरदलाभोष्ठं सर्वलोकाभयप्रदम् ।

पन्थ

H.P.J.001/061
वह्निश्च स्त्री...पन्थाश्च...वह्निसेवनस्त्रीसङ्गतीर्थयात्रा...।
H.P.J.003/037
...कृत्वा तिसृणां नाडीनां पन्थाः त्रिपथस्तस्मिन्...।
V.S.001/019
जातस्य द्विविधौ ज्ञेयौ पन्थानौ वेदचोदितौ ।

पयस्

B.Y.Y.004/016
यथा मधु च पुष्पेभ्यो घृतान्मण्डं रसात् पयः ।
B.Y.Y.007/144
शाकयावकभैक्ष्याणि पयोमूलफलानि च ।
B.Y.Y.011/017
आमपात्रे यथा न्यस्तमापो मधु घृतं पयः ।
H.P.J.002/070
...पुमानगाधेऽप्यतलस्पर्शोऽपि पयसि जले पद्मपत्रवत्...।
H.P.J.003/050
...आम्लं चिञ्चाफलादि, दुग्धं पयस्तैः सदृशी समाना।
H.P.J.004/114/1
रक्ष गच्छति पयोऽनलाहितं ह्यम्ब इत्यभिहितं शिशोर्यथा।

पयस्विनी

V.S.002/022
पूषा पयस्विनी चैव शङ्खिनी दशमी तथा ।
V.S.002/033
पूषायाश्च सरस्वत्याः स्थिता मध्ये पयस्विनी ।
V.S.002/037
पयस्विनी च विप्रेन्द्र याम्ये कर्णान्तमिष्यते ।

परंपद

B.Y.Y.002/134
अक्षरैश्च पदैश्चैतदतीतं परमं पदम् ।

परंस्थान

H.P.J.001/004
अत्येति...योगी परं स्थानमुपैति चाद्यम्।

परकाय

B.Y.Y.009/196
निजं कायं समुत्सृज्य परकायप्रवेशनम् ।

परतर

B.Y.Y.002/030
आद्या परतरा सूक्ष्मा शान्ता गान्धर्वनिरवयवा ।

पर(ब्रह्म)

B.Y.Y.002/142
प्रणवो ह्यपरं ब्रह्म प्रणवश्च परः स्मृतः ।

परब्रह्म

B.Y.Y.002/002
ओंकारः परमं ब्रह्म सर्वमन्त्रेषु नायकः ।
B.Y.Y.002/038
एतदेवाक्षरं ब्रह्म एतदेवाक्षरं परम् ।
B.Y.Y.002/047
शब्दब्रह्मणि निष्णातः परं ब्रह्मधिगच्छति ।
B.Y.Y.002/049
शब्दब्रह्मात् परं ब्रह्म तस्मिन् क्षीणे यदक्षरम् ।
B.Y.Y.002/051
आनन्दं तत् परं ब्रह्म तत् प्रविश्यामृती भवेत् ।
B.Y.Y.002/063

एकाक्षरं परं ब्रह्म प्राणायामः परं तपः ।
B.Y.Y.002/126
परं ब्रह्म नयत्येष परब्रह्म इति स्मृतः ।
B.Y.Y.002/133
परं ब्रह्म तदेवाहुश्चात्मानं ब्रह्मचिन्तकाः ।
B.Y.Y.004/044
ते जन्मबन्धनिर्मुक्ताः परं ब्रह्म विशन्ति वै ।
B.Y.Y.004/079
त्रिवृद्ब्रह्मणि निष्णातः परं ब्रह्माधिगच्छति ।
B.Y.Y.005/011
अन्तिमं मूर्ध्नि विन्यस्य परब्रह्म स उच्यते ।
B.Y.Y.009/071
पौरुषं चैव यद्धाम परमं ह्यत्र तिष्ठति ।
B.Y.Y.009/100
सा सूर्ये चैव हृदये परे ब्रह्मणि संस्थिता ।
H.P.J.001/003
परब्रह्मातिरिक्तमर्थं न भावयति यस्यां सा...।
H.P.J.004/002
परं ब्रह्मानन्दकरं प्रारब्धकर्मक्षये सति...।
H.P.J.004/101
...परब्रह्मशब्दवाच्यं परामात्मेति...परमात्मशब्देन...।
H.P.J.004/101
...परब्रह्मपरमात्मशब्दाभ्यामुच्यत इति भावः।
H.P.J.004/113
तदाग्रे तमवाप्नोति परं ब्रह्मातिदुर्लभम्।
V.S.003/054
एकाक्षरपरं ब्रह्म ध्यायन् प्रणवमीश्वरम् ।
V.S.004/045
अहमेव परं ब्रह्म परमात्माऽहमव्ययः ।
V.S.006/034
ऋतं सत्यं परं ब्रह्म पुरुषं कृष्णपिङ्गलम् ।
Y.S.252
परब्रह्मणि लीयेत् त्यक्त्वा कर्मशुभाशुभम्।

परमकारुणिक

H.P.J.001/001
...हठप्रदीपिकां विधित्सुः परमकारुणिकः...।

परमगति

B.Y.Y.002/040
यः प्रयाति त्यजन् देहं स याति परमां गतिम् ।
V.S.003/019
प्राणायामैर्विशुद्धा ये ते यान्ति परमां गतिम् ।
B.Y.Y.002/071
ओंकारः परमं धाम ओंकारः परमा गतिः ।
B.Y.Y.002/105
यः प्रयाति त्यजन् देहं स याति परमां गतिम् ।
H.P.J.004/015
बुद्धिश्च न विचेष्टति तामाहुः परमां गतिम्।
H.P.J.004/015
तावप्येतेन मार्गेण गच्छेतां परमां गतिम्।

परमगुरु

H.P.J.001/002
एवं परमगुरुनमस्कारलक्षणं मङ्गलं...विघ्नबाहुल्ये...।

परमधर्म

H.P.J.004/015
अयं तु परमो धर्मो यद्योगेनात्मदर्शनम्।

परमधाम

B.Y.Y.002/071
ओंकारः परमं धाम ओंकारः परमा गतिः ।
B.Y.Y.003/029
विशन्ति परमं धाम पुरुषं भास्करप्रभम् ।
B.Y.Y.009/099
तत्र तत् परमं धाम उदधेरिव निःसृतम् ।

परमपद

H.P.J.003/100
अनयोः सङ्गमादेव जायते परमं पदम्।
H.P.J.003/109
...परमं पदं परमपदप्रापकम्।
H.P.J.004/015
नानामार्गैः सुदुष्प्रापं कैवल्यं परमं पदं सिद्धमार्गेण...।
H.P.J.004/054
परम पदं सर्वोत्कृष्टं स्वरूपं धारयेद् धारणाविषयं कुर्यादित्यर्थः।
V.S.001/017
भगवन् केन गच्छेयं तन्निष्ठं परमं पदम् ।

परमपुरुषार्थ

H.P.J.003/126
राजयोगं विना परमपुरुषार्थफलासिद्धेरिति हेतुरग्रेऽपि...।

H.P.J.004/114
...मन्तव्यो निदिध्यासितव्यः' इति श्रुत्या परमपुरुषार्थ...।
H.P.J.004/114
...परमपुरुषार्थसाधनं नास्तीति सिद्धम्।

परममुक्ति

H.P.J.004/002
परममुक्तिस्तु प्रारब्धभोगान्तेऽन्तःकरणगुणानां...।

परमहंस

H.P.J.002/045
अथ हठसिद्धावनन्यसिद्धां पारमहंसीं...।

परमाणु

H.P.J.003/008
तत्राणिमा सङ्कल्पमात्रेण प्रकृत्यपगमे परमाणुवद्...।

परमात्मन्

H.P.J.004/101
...परब्रह्मशब्दवाच्यं परामात्मेति...परमात्मशब्देन...।
H.P.J.003/052
'तस्याः शिखायाः मध्ये परमात्मा व्यवस्थितः' इति श्रुतेः।
B.Y.Y.009/136
सर्वं प्रत्युपभोगार्थं वर्तते परमात्मनः ।
H.P.J.003/106
'तस्याः शिखायाः मध्ये परमात्मा व्यवस्थितः' इति श्रुतेः।
H.P.J.004/007
...अन्तःकरणोपहितं चैतन्यम्, परमात्मा सच्चिदानन्दलक्षणं...।
H.P.J.004/015
भूतभाव्यानवेक्षेत योगेन परमात्मनः।
H.P.J.004/072
प्राणापानौ नादबिन्दू जीवात्मपरमात्मनोः।
H.P.J.004/101
...परब्रह्मपरमात्मशब्दाभ्यामुच्यत इति भावः।
H.P.J.004/109
'आत्मा देहे धृतौ जीवे स्वभावे परमात्मनि'...।
V.S.004/035
दृष्ट्वा तस्य शिखामध्ये परमात्मानमीश्वरम् ।
V.S.004/045
अहमेव परं ब्रह्म परमात्माऽहमव्ययः ।
V.S.004/059
समाधिः समतावस्था जीवात्मपरमात्मनोः ।
V.S.004/062
हृत्पद्मे परमात्मानं वासुदेवं सविग्रहम् ।
V.S.006/004
योगेन परमात्मानं गुहायां प्राप्य चेतसा ।
V.S.006/029
यस्त्वेनं परमात्मानं परमानन्दविग्रहम् ।
V.S.006/045
आत्मस्थं परमात्मानं परमानन्दविग्रहम् ।
V.S.006/059
समाधिः समतावस्था जीवात्मपरमात्मनोः ।
Y.S.178
प्राणापानौ मनोवायू जीवात्मरमात्मनौ।
Y.S.250
समाधिः समतावस्था जीवात्मपरमात्मनोः ।
Y.T.027
प्रकाशमाने परमात्मभानौ।
V.S.004/030
पद्मच्छविपदद्वन्द्वं परमात्मानमीश्वरम् ।

परमात्मयोग

Y.T.023
प्रवर्तयन्तीं परमात्मयोगम्।

परमात्मस्थिति

V.S.004/059
परमात्मस्थितिः प्रोक्तो समाधिः प्रत्यगात्मनः ।

परमामृत

V.S.006/010
येन पश्यन्ति विद्वांसः सर्वज्ञं परमामृतम् ।

परमानन्द

H.P.J.004/073
...भेदात् कुम्भकैर्भेदनात् परमानन्दस्य भाविनो...।
V.S.001/011
आनन्दमजरं नित्यं परमानन्दमीश्वरम् ।
V.S.003/056
आकाशे परमानन्दे स्वात्मानं योजयेद्धिया ।
V.S.006/028
गुहायां तु स्थितं रुद्रं परमानन्दविग्रहम्।
V.S.006/029
यस्त्वेनं परमात्मानं परमानन्दविग्रहम्।

V.S.006/040
अमृतेनाभिषिक्ताङ्गं परमानन्दविग्रहम्।
V.S.006/043
यस्तु विश्वात्मकं रुद्रं परमानन्दविग्रहम्।
V.S.006/045
आत्मस्थं परमात्मानं परमानन्दविग्रहम्।
V.S.006/046
सर्वभूतस्थमात्मानं परमानन्दविग्रहम्।
V.S.006/048
तस्मात् स्वात्मानमद्वैतं परमानन्दविग्रहम्।

परमार्थ

B.Y.Y.012/005
सांख्यस्य कर्ता कपिलः परमार्थः स उच्यते।

परमालय

B.Y.Y.009/017
यस्याकाशमयं कोष्ठमनन्तं परमालयम्।

परमेष्ठिन्

B.Y.Y.004/013
तदित्यृचोस्याः सावित्र्याः परमेष्ठी प्रजापतिः।
V.S.004/009
पृथिव्यां धारयेद्विद्वान् ब्रह्माणं परमेष्ठिनम्।

परमेश्वर

B.Y.Y.002/018
त्रिधातुकं समुद्दिष्टं सर्वगं परमेश्वरम्।
B.Y.Y.009/031
एवं सति शरीरस्थं सर्पिवत् परमेश्वरः।
B.Y.Y.009/152
एवं हि सर्वभावस्थं विदित्वा परमेश्वरम्।
H.P.J.002/048
अद्येत्यादि श्रीपरमेश्वरप्रसादपूर्वकम्।
H.P.J.004/102
...निराकार आकार रहितः स एव परमेश्वरः...।
V.S.001/014
चराचराणां स्रष्टारं ब्रह्माणं परमेश्वरम्।

परमेश्वरी

H.P.J.003/106
...रुद्ध्वा परमेश्वरी कुण्डलिनी।

परमोपरति

H.P.J.004/058
...शान्तिं परमोपरतिमवाप्नुहि।

परम्परा

H.P.J.002/075
...प्रत्याहारादिपरम्परया कैवल्यरूपा सिद्धिर्जायते।
H.P.J.002/075
कुम्भकाभ्यासस्य परम्परया कैवल्यहेतुत्वमाह-कुम्भकादिति।
H.P.J.002/076
हठातिरिक्ते साक्षात् परम्परया...राजयोगशब्दः...।
Y.T.020
प्रसह्य सङ्कल्पपरम्पराणां...।
H.P.J.002/043
आप्नुयात् प्रत्याहारादिपरम्परयेति भावः।
H.P.J.003/129
...गुरुपरम्परारूपादागतं साम्प्रदायिकमुपदेशं दत्ते ददाति।

परलोक

B.Y.Y.007/127
वृथा हि जीवितं तस्य परलोकात् स हीयते।

परवर

H.P.J.001/062
शुण्ठी प्रसिद्धा पटालकफलं परवर...शाकं...।

परवैराग्य

H.P.J.002/077
...परवैराग्येण विलयं कुर्यादित्यर्थः।
H.P.J.004/011
परवैराग्येण दीर्घकालसम्प्रज्ञाताभ्यासेनैव वा बुद्धिव्यापारे...।
H.P.J.004/050
...परवैराग्येण परित्यजेदित्यर्थः ।
H.P.J.004/057
...चिन्तयेत् परवैराग्येणात्माकारवृत्तिमपि परित्यजेत्।
H.P.J.004/100
...परवैराग्येण सकलवृत्तिशून्यं संस्कारशेषं भवति।
H.P.J.004/104
...उन्मनीकल्पलतिकोत्पत्तेः औदासीन्यं परवैराग्यं...।
H.P.J.004/104
'परवैराग्यहेतुकः संस्कारविशेषश्चित्तस्यासम्प्रज्ञातः'...।

परसंसर्ग
Y.S.114
नान्यत्र स्तरणासीनः परसंसर्गवर्जितः।

परा
B.Y.Y.002/012
तस्यच मात्रास्तिस्रो व्यक्ताऽव्यक्ता तथा परा सूक्ष्मा ।

परागति
V.S.005/021
मृत्युकालं च तैर्ज्ञात्वा मुक्तो गच्छेत् परां गतिम् ।

पराङ्मुख
H.P.J.003/037
कलां जिह्वां पराङ् मुखमग्रं यस्याः सा तथा तां पराङ्मुखीं...।

पराङ्मुखीभूता
H.P.J.003/032
...प्रतीपं गच्छतीति विपरीतगा पराङ्मुखीभूता जिह्वा रसना...।

परात्मन्
B.Y.Y.009/143
ओं प्राणोग्निपरात्मानं पञ्चवायुभिरावृतः ।

परानन्दमय
H.P.J.004/015
अतस्तस्यापि निर्वेदः परानन्दमयस्य च।

पराभक्ति
H.P.J.001/014
यस्य देवे परा भक्तिर्यथा देवे तथा गुरौ।

परायण
H.P.J.003/047
अज्ञा मुक्तिपदं यान्ति किं पुनस्तत्परायणाः।

परार्थ
V.S.001/002
गुणज्ञं सर्वभूतेषु परार्थैकप्रयोजनम् ।

परार्थाभाविनी
H.P.J.001/003
परार्थाभाविनी षष्ठी सप्तमी तुर्यगा स्मृता।
H.P.J.001/003
...परार्थाभाविनी षष्ठी ज्ञानभूमिः स्यात्।

परावर्तित
H.P.J.001/026
परावर्तितमङ्गं...तादृशो यत्र तिष्ठेत् स्थितिं...।

परावृत्त
H.P.J.001/035
संयमितानि विषयेभ्यः परावृत्तानीन्द्रियाणि...।

पराशक्ति
H.P.J.003/051
परां शक्तिं कुण्डलिनीं चिन्तयन् ध्यायन्...।

परिग्रह
V.S.003/024
देहश्चोत्तिष्ठते तेन कृतासनपरिग्रहः ।

परिचय
H.P.J.002/038
यः परिचयोऽभ्यासस्तेन वश्यं स्वाधीनं नाडीनां चक्रं...।
H.P.J.002/038
'क्रमपरिचयवश्यनाडिमार्गा' इति क्वचित् पाठः।
Y.S.020
आरम्भश्च घटश्चैव तथा परिचयः स्मृतः।

परिचयावस्था
H.P.J.004/069
आरम्भावस्था घटावस्था परिचयावस्था निष्पत्त्यवस्था...।
H.P.J.004/074
परिचयावस्थामाह सार्धद्वाभ्याम्-तृतीयायामिति।
H.P.J.004/074
तृतीयायां परिचयावस्थायां विहायोमर्दलध्वनिर्विहायसि...।
Y.S.212
ततः परिचयावस्था जायतेऽभ्यासयोगतः।

परिचालन
H.P.J.003/112
...परिचालनीया परितश्चालयितुं योग्या।

परिचित
H.P.J.004/019
यस्मात् परिचितोऽभ्यस्तो वायुस्तस्मादग्निना...।

परिच्छेद

H.P.J.004/007

...देशकालस्तुपरिच्छेदशून्यं चैतन्यं तयोरैक्यमभेदः।

H.P.J.004/058

...स्वगतभेददेशकालवस्तुपरिच्छेदकल्पनारूपः...।

परिणाम

H.P.J.004/032

उच्छिन्ना नष्टाः सर्वे सङ्कल्पा मनःपरिणामा...।

H.P.J.004/110

...तदान्तःकरणास्य विषयाकारपरिणामाभावात् तत्सुप्तम्...।

H.P.J.004/006

...आत्माकारपरिणामेनात्माकारत्वम्।

परिताप

H.P.J.002/028

...परितापविक्षेपशोकमोहगौरवावरणदैन्यादि...।

परित्याग

H.P.J.001/016

जनानां योगाभ्यासप्रतिकूलानां...सङ्ग...परित्यागात्।

परिधानयुक्ति

H.P.J.003/112

...युक्तिस्तया परिधानयुक्त्या प्रगृह्य गृहीत्वा।

H.P.J.003/112

परिधानयुक्तिर्देशिकाद् बोध्या।

परिपाक

H.P.J.004/114

तस्यापि तत्परिपाकरूपसमाधिनात्मसाक्षात्कारद्वारा...।

H.P.J.002/034

...पाचनं च भुक्तान्नपरिपाकश्च मन्दाग्निसन्दीपनपाचने...।

H.P.J.003/017

अजीर्णं भुक्तान्नापरिपाकस्तानि पुरोगमान्यग्रेसराणि...।

H.P.J.004/015

...समाध्यभ्यासपरिपाकेनासम्भावनादि...।

परिपाटी

H.P.J.002/065

... भस्त्राकुम्भकस्येयं परिपाटी।

परिपूर्ण

B.Y.Y.001/035

विज्ञाते परिपूर्णं तु स्वाध्यायफलमश्नुते ।

परिमाण

B.Y.Y.003/018

अधरोत्तरेभ्यो लोकेभ्यो महांश्च परिमाणतः ।

H.P.J.002/026

नाभिपरिमाणं नाभिदघ्नम्...।

B.Y.Y.009/174

अङ्गुष्ठपरिमाणं च ज्वलते स्वेन तेजसा ।

परिमार्जन

H.P.J.002/012

अङ्गुष्ठाङ्गुलिमोक्ष च जानोश्च परिमार्जनम्।

परिवर्तिताङ्ग

H.P.J.001/026

परिवर्तिताङ्गः वामभागेन पृष्ठतो मुखं यथा...।

H.P.J.001/026

...मुखं यथा स्यादेवं परिवर्तिताङ्गश्चाभ्यसेत्।

परिश्रम

Y.T.014

न धारणाध्यान-परिश्रमो वा।

परिहार

H.P.J.004/006

भावना च भाव्यस्य विषयान्तरपरिहारेण चेतसि...।

परोक्ष

H.P.J.004/015

...वृत्तिस्तु नावरणं निवर्तयतीति तत्र परोक्ष एव विषयः।

H.P.J.004/015

...परोक्षत्वविरोधिशाब्दत्वसाधकेन सत्प्रतिपक्षः।

H.P.J.004/015

यदि तु मननादेः पूर्वमुत्पन्नं ज्ञानं परोक्षमेवेति...।

H.P.J.004/015

...सर्वशास्त्रप्रसिद्धं, न परोक्षम्।

H.P.J.004/015

तदानीं परोक्षसामग्रयभावात्।

परोक्षवृत्ति
H.P.J.004/015
अभिव्यक्तत्वं च निवृत्तावरणकत्वं परोक्षवृत्तिस्थले...।

पर्जन्य
B.Y.Y.004/065
बार्हस्पत्यं सप्तमं च पार्जन्यमष्टमं विदुः ।

पर्जन्यघोष
H.P.J.004/067
...गर्जत्पर्जन्यघोषः पर इह कुहरे वर्तते ब्रह्मनाड्याः।

पर्यायवाचक
H.P.J.003/104
...अरुन्धती।७। चैते सप्त शब्दाः पर्यायवाचका...।

पर्युषित
H.P.J.001/060
दुष्टमिति पाठे दुष्टं पूतिपर्युषितादि।

पर्वत
B.Y.Y.007/062
तथा देवानुगान् नागान् सागरानपि पर्वतान् ।
B.Y.Y.009/066
पर्वताश्च जरायूत्था नद्यो धमनिसम्भवाः ।
Y.S.034
श्रीकण्ठपर्वते गौर्या सह प्रमथनायकान्।
Y.S.035
हिमाक्षपर्वते चैव कदलीवनगोचरे।

पल
H.P.J.002/012
षड्भिः श्वासैरेकं पलं भवति।
H.P.J.002/012
...सार्धश्वासपलद्वयात्मकः कालः प्राणायामकालः...।
H.P.J.002/012
...पलात्मकः कनिष्ठप्राणायामकालः।

पलाण्डु
H.P.J.001/059
...पलाण्डुगृञ्जनमादकद्रव्यमाषान्नादिकं ग्राह्यम्।

पलल
H.P.J.001/060
अत्र तृतीयपादं 'पललं वा तिलपिण्डम्'...।
H.P.J.001/060
पललं मांसं तिलपिण्डं पिण्याकं...।

पलाल
B.Y.Y.011/028
पलालधान्यशूकादि तुषकणसमन्वितम् ।

पलित
H.P.J.003/029
...पलितं जरसा केशेषु शौक्ल्यं...।
H.P.J.003/029
...वेपः कम्पः तान् हन्तीति वलीपलितवेपघ्नः।
H.P.J.003/075
आदिपदेन वलीपलिततन्द्रालस्यादिकं ग्राह्यम्।
H.P.J.003/082
वलितं चर्मसङ्कोचः पलितं केशेषु शौक्ल्यं च।
V.S.003/030
मनोजवत्वं लभते पलितादि विनश्यति ।
Y.S.297
बलिश्च पलितश्चैव षण्मासोर्ध्वं न दृश्यते।

पवन
B.Y.Y.009/047
शश्वत्प्रसूयणात् सूर्यः पावनात् पवनः स्मृतः ।
H.P.J.001/009
...अन्तर्बहिस्त्रिलोक्याः पवनान्तरात्मनाम्।
H.P.J.001/029
...आसनेष्वग्र्यं मुख्यं पश्चिमतानं पवनं प्राणं...।
H.P.J.001/046
शनैर्मन्दमन्दं पवनं वायुमुत्थाप्य।
H.P.J.001/055
पवनस्य प्राणवायोः क्रियां प्राणायामरूपां चाभ्यसेत्।
H.P.J.002/017
पवनस्य वायोः प्रकोपतो भवन्ति।
H.P.J.002/018
यतः पवनस्य प्रकोपतो विविधा रोगा भवन्त्यतः।
H.P.J.002/038
अपानं पवनमपानवायुं कण्ठनाले कण्ठो नाल इव...।

H.P.J.002/039
...भयमन्तकमयं तस्मात् पवनस्य प्राणवायोरभ्यासो...।
H.P.J.002/039
तस्मात् पवनमभ्यसेत् प्राणमभ्यस्येत्।
H.P.J.002/048
...तया बहिःस्थं देहाद्...पवनं वायुं शनैर्मन्दमाकृष्य...।
H.P.J.002/049
...पवनं वायुं रेचयेद् बहिर्निःसारयेत्।
H.P.J.002/051
लगति श्लिष्यति पवन इत्यर्थात्।
H.P.J.002/051
...नाडीभ्यामिडापिङ्गलाभ्यां पवनं वायुं...।
H.P.J.002/057
पवनं वायुं रेचयेत्।
H.P.J.002/063
तथैव...स्वशरीरस्थं स्वशरीरे स्थितं पवनं प्राणं...।
H.P.J.002/064
यथा येन प्रकारेण पवनेन वायुना ...।
H.P.J.002/066
क्षिप्रं शीघ्रं कुण्डल्याः सुप्ताया बोधकं बोधकर्तृ...पवनं...।
H.P.J.003/011
वायुं पवनमूर्ध्वत उपरि सुषुम्नायां धारयेत्।
H.P.J.003/075
अनेनैवोक्तेनैव विधानेन विधिना पवनः...।
H.P.J.003/121
नासादक्षिणमार्गवाहिपवनात् प्राणोऽतिदीर्घीकृत...।
H.P.J.004/021
येन योगिना पवनः प्राणवायुर्बध्यते बद्धः क्रियते...।
H.P.J.004/021
...योगिना मनो बध्यते, येन मनो बध्यते तेन पवनो...।
H.P.J.004/021
मनः पवनयोरेकतरे बद्धे उभयं बद्धं भवतीत्यर्थः।
H.P.J.004/023
...मनो विलीयते पवनस्तत्र तस्मिन्नाधारे लीयते।
H.P.J.004/023
यत्र यस्मिन्नाधारे पवनो लीयते तत्र तस्मिन्नाधारे मनो...।
H.P.J.004/025
तत्रापि साध्यः पवनस्य नाशः षडङ्गयोगादिनिषेवणेन।
H.P.J.004/037
...लीनौ चित्तपवनौ मनोमरुतौ यस्य स तथा योगी...।
H.P.J.004/051
स्थैर्याधिष्ठानं ब्रह्मरन्ध्रं तत्र मनसा चित्तेन सह पवनः...।
H.P.J.004/092
प्राणायामेन पवनं प्रत्याहारेण चेन्द्रियम्।
Y.S.071
उत्तभ्य चुबुकं वक्षः संस्थाप्य, पवनं शनैः।
Y.S.073
यथाशक्तयेव पश्चातु रेचयेत्पवनं शनैः।
Y.S.121
ततस्त्यजेत्पिङ्गलया शनैः पवनवेगतः।
Y.S.219
यस्य चित्तं सपवनं सुषुम्नां प्रविशेदिह।
Y.T.004
भवत्प्रसादात् पवनेन साकं...।

पवनाभ्यास

H.P.J.002/023
...'षट्कर्मयोगमाप्नोति पवनाभ्यासतत्परः' इति...।
H.P.J.002/048
चूर्णेन रहितं शस्तं पवनाभ्यासयोगिनाम्।
Y.S.143
पूर्वोक्तकाले कुर्वीत पवनाभ्यासमेव च।

पवनाभ्यासिन्

Y.S.177
ततो भवेद् घटावस्था पवनाभ्यासिनः सदा।

पवित्र

B.Y.Y.002/154
मेध्यं शुद्धायातयामं पवित्रं मङ्गलं तथा ।
B.Y.Y.007/014
येन देवाः पवित्रेति कुर्यादालम्भनं त्रिभिः ।
B.Y.Y.007/024
तरत्समाः शुद्धवत्यः पवित्राणि च शक्तितः ।
B.Y.Y.012/037
सर्ववेदप्रणीतानि मन्त्रांश्चापि पवित्रकान् ।
H.P.J.002/066
...पवित्रकारकं सुखं...सुखदं हितं त्रिदोषहरत्वात्...।
V.S.004/067
अष्टाङ्गात्मकमेतद्धि पवित्रं पापनाशनम् ।

पशु
B.Y.Y.007/063
पिशाचांश्च सुपर्णांश्च भूतान्यथ पशूंस्तथा ।

पशुपति
B.Y.Y.012/007
उभापतिः पशुपतिः श्रीकण्ठ ब्रह्मणः सुतः ।

पश्चिम
B.Y.Y.006/003
नोपतिष्ठति यः पूर्वा नोपास्ते यश्च पश्चिमाम् ।
B.Y.Y.006/017
या भवेत् पश्चिमा सन्ध्या सा विज्ञेया सरस्वती ।
B.Y.Y.010/009
पश्चिमां तु समासीनो मलं हन्ति दिवाकृतम् ।
H.P.J.001/029
...पश्चिमवाहिनं पश्चिमेन पश्चिममार्गेण सुषुम्नामार्गेण...।
H.P.J.001/044
...ऊरुस्तस्योपरि संस्थाप्य पश्चिमेन...पृष्ठभागेनेति।
H.P.J.002/046
मध्ये नाभिप्रदेशे पश्चिमतः पृष्ठतस्तानंताननमाकर्षणं...।
H.P.J.003/057
...च पश्चिमं तानं पश्चिममाकर्षणं नाभेरूर्ध्वाधोभागौ...।
H.P.J.003/074
पश्चिमे पथि सुषुम्नामार्गे वाहयेद् गमयेत् प्राणमिति शेषः।

पश्चिम
B.Y.Y.005/010
याम्यपश्चिमके चैव उत्तरे यथाक्रमम् ।

पश्चिमतान
H.P.J.001/028
इदं पश्चिमताननामकमासनमाहुः।
H.P.J.001/029
...आसनेष्वग्र्यं मुख्यं पश्चिमतानं पवनं प्राणं...।
H.P.J.003/059
यत्नविशेषात् तानं पश्चिमतानं कुर्यात्।
H.P.J.003/074
...उड्डियानं नाभेः पश्चिमतानरूपं बन्धं कारयेत् कुर्यात्।

पश्चिमतानासन
H.P.J.001/028
पश्चिमतानासनमाह-प्रसार्येति।

पश्चिममार्ग
H.P.J.001/029
...पश्चिमवाहिनं पश्चिमेन पश्चिममार्गेण सुषुम्नामार्गेण...।
Y.S.279
याति पश्चिममार्गेण एवमभ्यासतः सदा।

पश्चिममुख
H.P.J.004/046
...सुषुम्नां पश्चिमे मुखे पूरयेत्।

पश्चिमवाहिन्
H.P.J.001/029
...पश्चिमवाहिनं पश्चिमेन पश्चिममार्गेण सुषुम्नामार्गेण...।
H.P.J.001/029
...वहतीति पश्चिमवाही तं तादृशं करोति।

पश्चिमा
V.S.003/007
माहेश्वरी तु सा प्रोक्ता पश्चिमा च प्रकीर्तिता ।

पाकयज्ञ
B.Y.Y.007/129
ये पाकयज्ञाश्चत्वारो विधियज्ञसमन्विताः ।
B.Y.Y.010/013
ये पाकयज्ञाश्चत्वारो विधियज्ञसमन्विताः ।

पाचन
H.P.J.002/034
...पाचनं च भुक्तान्नपरिपाकश्च मन्दाग्निसन्दीपनपाचने...।
H.P.J.001/031
...समस्तं भस्म कुर्यात् पाचयेदित्यर्थः।

पाञ्चरात्र
B.Y.Y.002/068
पाञ्चरात्रैः सदोद्युक्तैः सिद्धान्तैरपि सप्तभिः ।
B.Y.Y.002/100
पाञ्चरात्रे स्मृतो ह्येष भगवद्वाचकः स्मृतः ।

पाठ

H.P.J.001/019
जङ्घोर्वोरिति पाठस्तु साधीयान्।
H.P.J.001/065
शास्त्रस्य योगशास्त्रस्य पाठमात्रेण केवलेन पाठेन...।
H.P.J.003/051
प्राणात् साधनभूतादवाप्तमिति...प्राणैरिति...।

पाणि

B.Y.Y.007/036
पादेन पाणिना वापि यष्ट्या वस्त्रेण वोदकम् ।
B.Y.Y.007/057
दर्भेषु दर्भपाणिः स्यात् प्राङ्मुखस्तु कृताञ्जलिः ।
B.Y.Y.007/068
अन्वारब्धेन सव्येन पाणिना दक्षिणेन तु ।
B.Y.Y.007/071
सव्यं जानु ततोऽन्वाच्य पाणिभ्यां दक्षिणामुखः ।
B.Y.Y.007/101
संवर्चसेति पाणिभ्यां तोयेनाविमृजेन्मुखम् ।
B.Y.Y.007/135
नात्युच्छ्रिते नातिनीचे दर्भपाणिः सुसंयतः ।
B.Y.Y.007/139
अभावादक्षमालायाः कुशग्रन्थ्याऽथ पाणिना ।
H.P.J.001/025
पाणिभ्यां पादयोरङ्गुष्ठौ...श्रवणावधि कर्णपर्यन्तं...।
H.P.J.001/025
गृहीताङ्गुष्ठमितरं पाणिं कर्णपर्यन्तमाकुञ्चितं...।
H.P.J.001/026
...पृष्ठतोगतदक्षिणपाणिना...वामजानो...दक्षपादं...।
H.P.J.001/026
...दक्षिणपादजानो...वामपाणिना...दक्षभागेन पृष्ठतो...।
H.P.J.001/026
...सम्प्रदायात् पृष्ठतोगतवामपाणिना गुल्फ...।
H.P.J.001/026
वामपादजानोर्बहिर्वेष्टितदक्षिणपाणिनाङ्गुष्ठे प्रगृह्य।
H.P.J.001/045
पाणी करावुत्तानौ कृत्वा।
H.P.J.001/045
ऊरुसंस्थोत्तानपादोभयपार्ष्णिसंलग्नपृष्ठं सव्यं पाणि...।
H.P.J.001/045
...तदुपरि दक्षिणं पाणिं चोत्तानं कृत्वेत्यर्थः ।
H.P.J.001/054
पार्श्वपादौ च पार्श्व...पादौ पाणिभ्यां भुजाभ्यां...।
H.P.J.001/054
...अङ्गुलिभ्यामुदरसंलग्नतलाभ्यां पाणिभ्यां बद्ध्वेत्यर्थः।
H.P.J.002/028
इन्द्रियाणि वाक्पाणिपादपायूपस्थानि पञ्च कर्मेन्द्रियाणि...।
V.S.001/079
पार्श्वपादौ च पाणिभ्यां दृढं बद्ध्वा सुनिश्चलम् ।
Y.S.010
ऊरुमध्यगतोत्तानपाणियुग्मेन शोभितम्।
Y.S.069
ऊरू मध्ये तथोत्तानौ पाणी कृत्वा ततो दृशौ।

पातक

B.Y.Y.007/176
मुच्यते पातकैः सर्वैर्जप्त्वा त्रिरघमर्षणम् ।

पातञ्जल

H.P.J.004/006
तथा च पातञ्जलं सूत्रम्...।
H.P.J.004/007
तथा च पातञ्जलं सूत्रम्-...।
H.P.J.004/036
...साङ्ख्यपातञ्जलादिषु गोपिता रक्षिता।

पातञ्जलभाष्य

H.P.J.004/006
...पातञ्जलभाष्ये 'विक्षिप्ते चेतसि विक्षेपोपसर्जनीभूतः...।

पातञ्जलसूत्र

H.P.J.001/017
रोगस्य चित्तविक्षेपकत्वमुक्तं पातञ्जलसूत्रे...।
H.P.J.004/001
...पातञ्जलसूत्रम्-'(स)पूर्वेषामपि गुरुःकालेनानवच्छेदात्'...।
H.P.J.004/015
तथा च पातञ्जले सूत्रे-'ऋतम्भरा तत्र प्रज्ञा...'।
H.P.J.004/107
तदुक्तं पातञ्जले सूत्रे 'तदा द्रष्टुः स्वरूपेऽवस्थानम्' इति।
H.P.J.004/108
...समाधिप्रकरणे पातञ्जलसूत्रम् -'ततः क्लेशकर्मनिवृत्तिः'।

पाताल

B.Y.Y.003/024
आसप्तमात्तु पातालादूर्ध्वमेतदुदाहृतम् ।

पात्र

B.Y.Y.007/111
आगतः सोदपात्रस्तु यत्नेन शुचिरेव सः ।
B.Y.Y.007/113
पात्रादिरहितं तोयमुद्धृतं तोयमुद्धृतं सव्यपाणिना ।
B.Y.Y.007/114
सौवर्णं राजतं ताम्रं मुख्यं पात्रं प्रकीर्तितम् ।
H.P.J.003/120
...सिद्धीनामणिमादीनां भाजनं पात्रं भवति।

पाद

B.Y.Y.004/013
त्रिभ्य एव तु वेदेभ्यः पादं पादमदूदुहत् ।
B.Y.Y.004/053
पादार्धं पादमर्धं वा समस्तामृचमेव वा ।
B.Y.Y.005/005
भूर्लोकं पादयोर्मध्ये भुवर्लोकं तु जानुनोः ।
B.Y.Y.005/008
चतुर्विंशतिस्थानेषु पादमूर्धान्तमस्तकम् ।
B.Y.Y.007/036
पादेन पाणिना वापि यष्ट्या वस्त्रेण वोदकम् ।
B.Y.Y.007/047
पादौ स्थाप्योभयत्रैव आचम्योभयतः शुचिः ।
H.P.J.001/005
...कुत्रचिदरण्येस्थितश्चौरङ्गच्छिन्नहस्तपादो बभूव।
H.P.J.001/005
...सञ्जातहस्तपादोऽहमिति मत्वा तत्पादयोः...।
H.P.J.001/021
एकं दक्षिणं पादम्।
H.P.J.001/021
इतरस्मिन् वामे पादे ऊरुं दक्षिणं विन्यसेत्।
H.P.J.001/025
पाणिभ्यां पादयोरङ्गुष्ठौ...श्रवणावधि कर्णपर्यन्तं...।
H.P.J.001/026
...पृष्ठतोगतदक्षिणपाणिना...वामजानो...दक्षपादं...।
H.P.J.001/026
...दक्षिणपादजानो...वामपाणिना...दक्षभागेन पृष्ठतो...।
H.P.J.001/026
मत्स्येन्द्रासनमाह-वामोरुमूलेऽर्पितः...दक्षपादः...।
H.P.J.001/026
जानोर्दक्षिणपाद-जानोर्बहिःप्रदेशे...वामपादस्तं...।
H.P.J.001/026
वामपादजानोर्बहिर्वेष्टितदक्षिणपाणिनाङ्गुष्ठे प्रगृह्य।
H.P.J.001/026
एवं दक्षोरुमूलार्पितवामपादं।
H.P.J.001/035
स्थानान्तरम् एकं पादं दक्षिणं पादं मेण्ढ्रेन्द्रिय...।
H.P.J.001/036
...सव्यवदुपरि मुख्यपादस्योपरि न तु सव्यगुल्फस्य।
H.P.J.001/037
यत्र दक्षिणपादपार्ष्णिं योनिस्थाने नियोज्य...।
H.P.J.001/037
यत्र वामपादपार्ष्णिं योनिस्थाने नियोज्य...।
H.P.J.001/037
...दक्षिणपादपार्ष्णिर्मेण्ढ्रादुपरि स्थाप्यते तत् सिद्धासनम्।
H.P.J.001/037
...वामपादपार्ष्णिर्मेण्ढ्रादुपरि स्थाप्यते तद्वज्रासनम्।
H.P.J.001/037
यत्र तु दक्षिणसव्यपादपार्ष्णिद्वयमुपर्यधोभागेन संयोज्य...।
H.P.J.001/045
उत्तानौ ऊरुसंलग्नपृष्ठभागौ चरणौ पादौ प्रयत्नतः...।
H.P.J.001/045
ऊरुसंस्थोत्तानपादोभयपार्ष्णिसंलग्नपृष्ठं सव्यं पाणि...।
H.P.J.001/053
गुल्फौ पादग्रन्थी क्षिपेत्।
H.P.J.001/054
पार्श्वपादौ च पार्श्व...पादौ पाणिभ्यां भुजाभ्यां...।
H.P.J.002/028
इन्द्रियाणि वाक्पाणिपादपायूपस्थानि पञ्च कर्मेन्द्रियाणि...।
H.P.J.003/010
...सम्पीड्याकुञ्चितवामपादपार्ष्णिना योनिस्थानं दृढं...।
H.P.J.003/015
आकुञ्चितवामपादपार्ष्णिं योनिस्थाने संयोज्य...।
H.P.J.003/015
...प्रसारितदक्षिणपादाङ्गुष्ठमाकुञ्चिततर्जनीभ्यां गृहीत्वाभ्यासो...।
H.P.J.003/015
आकुञ्चितदक्षपादपार्ष्णिं योनिस्थाने संयोज्य...।

H.P.J.003/019
वामस्य सव्यस्य पादस्य चरणस्य पार्ष्णि गुल्फयोरधोभागम्।
H.P.J.003/019
वामः सव्यो य ऊरुस्तस्योपरि दक्षिणं चरणं पादं संस्थाप्य...।
H.P.J.003/027
...वामपादेन सह भूमेः किञ्चिदुत्थापितौ शनैर्मन्द्रं...।
H.P.J.003/081
ऊर्ध्वमुपर्यन्तरिक्षे पादौ यस्य स ऊर्ध्वपादः...।
H.P.J.003/114
पादौ चरणौ दृढं गाढं धारयेत् गृह्णीयात्।
H.P.J.003/114
...धृताभ्यां पादाभ्यां तत्र कन्दस्थाने कन्दं प्रपीडयेत्...।
H.P.J.003/114
गुल्फादूर्ध्वं कराभ्यां पादौ गृहीत्वा नाभेरधोभागे कन्दं...।
H.P.J.004/066
श्रीआदिनाथेन शिवेन कथिताः प्रोक्ताः पादेन...।
V.S.001/069
सीवन्यामात्मनः पार्श्वे गुल्फौ निक्षिप्य पादयोः ।
V.S.001/072
एकं पादमथैकस्मिन् विन्यस्योरौ च संस्थितम् ।
V.S.001/077
समुन्नतशिरः पादो दण्डवद् व्योम्नि संस्थितः ।
V.S.001/079
पार्श्वपादौ च पाणिभ्यां दृढं बद्ध्वा सुनिश्चलम् ।
V.S.002/035
यशस्विनी च याम्यस्य पादाङ्गुष्ठान्तमिष्यते ।
V.S.002/039
हस्तिजिह्वा तथा सव्यपादाङ्गुष्ठान्तमिष्यते ।
V.S.002/044
पादाङ्गुष्ठेऽपि स प्राण एतेष्वपि च तिष्ठति ।
V.S.002/047
उदानः सर्वसन्धिस्थः पादयोर्हस्तयोरपि ।
V.S.003/062
पादाङ्गुष्ठौ च गुल्फौ च जङ्घामध्यौ तथैव च ।
V.S.003/065
पादान्मानं तु गुल्फस्य सार्धाङ्गुलचतुष्टयम् ।
V.S.003/065
पादाङ्गुष्ठात्तु पादस्य पृथक् स्थानं न विद्यते ।
V.S.004/006
पादादि जानुपर्यन्तं पृथिवीस्थानमुच्यते ।
V.S.004/024
सर्वदृक् सर्वतः पादं सर्वस्पृक् सर्वतः शिरः ।
Y.S.046
सव्यदक्षिणपादस्य अङ्गुष्ठे लयमुत्तमम्।
Y.S.263
पार्ष्णिवामस्य पादस्य योनिस्थाने नियोजयेत्।
Y.S.264
प्रसार्य दक्षिणं पादं हस्ताभ्यां धारयेद् दृढम्।
Y.S.268
प्रसारितस्तु यः पादस्तमूरुपरि विन्यसेत्।
Y.S.295
अधः शिरश्चोर्ध्वपादः क्षणं स्यात्प्रथमे दिने।

पादग्रन्थि

H.P.J.003/114
...पादग्रन्थी तयोर्देशौ प्रदेशौ तयोः समीपे गुल्फाभ्यां...।

पादतल

H.P.J.001/019
तयोरन्तरे मध्ये उभे पादयोस्तले तलप्रदेशौ...।
H.P.J.002/059
उपर्युत्ताने शुभे शुद्धे उभे द्वे पादयोस्तले...।
H.P.J.004/053
अमृतैः सुषिरनिर्गतैः पादतलं च मस्तकं च पादतलमस्तकम्।
H.P.J.004/053
पादतलमस्तकमभिव्याप्येत्यापादतलमस्तकं...।
V.S.001/068
जानूर्वोरन्तरं सम्यक् कृत्वा पादतले उभे ।
V.S.001/071
ऊर्वोरुपरि विप्रेन्द्र कृत्वा पादतले उभे ।

पादपार्ष्णि

H.P.J.003/010
पार्ष्णिस्तेन पादमूलेन वामपादपार्ष्णिनेत्यर्थः।

पादमूल

H.P.J.003/010
मुद्रासु प्रथमोद्दिष्टत्वेन महामुद्रां तावदाह-पादमूलेनेति।
H.P.J.003/010
पार्ष्णिस्तेन पादमूलेन वामपादपार्ष्णिनेत्यर्थः।
H.P.J.003/010
वामेन सव्येन पादस्य मूलं पादमूलं पार्ष्णिस्तेन पादमूलेन...।

पादसेवन

H.P.J.004/114

श्रवणं कीर्तनं विष्णोः स्मरणं पादसेवनम्।

पादाङ्गुलि

H.P.J.002/026

पार्ष्णिद्वये स्फिचौ...पादाङ्गुलिभिः स्थितिरुत्कटासनम्।

पादाङ्गुष्ठ

B.Y.Y.005/008

पादाङ्गुष्ठे तथा गुल्फे जङ्घयोर्जानुनोस्तथा ।

H.P.J.001/025

धनुरासनमाह-पादाङ्गुष्ठौ त्विति।

H.P.J.001/044

...पादाङ्गुष्ठौ धृत्वा गृहीत्वा।

पाप

B.Y.Y.002/121

त्रिविधं शोषयेत् पापं तेन शुक्ल इति स्मृतः ।

B.Y.Y.002/147

जप्येन दहते पापं प्राणायामैस्तथा मलम् ।

B.Y.Y.004/045

सकृदावर्तयेद्यस्तु सर्वपापैः प्रमुच्यते ।

B.Y.Y.004/059

अपः शतेन पीत्वा तु सर्वपापैः प्रमुत्यते ।

B.Y.Y.005/012

सर्वपापविनिर्मुक्तो ब्रह्मसायुज्यमृच्छति ।

B.Y.Y.006/001

अहोरात्रकृतात् पापात् यामुपास्य विमुच्यते ।

B.Y.Y.006/007

पापं तु जायते तस्मादनार्तस्तन्न चोत्सृजेत् ।

B.Y.Y.006/016

दीर्घमायुः स विन्देत सर्वपापैश्च मुच्यते ।

B.Y.Y.007/110

वृथा भवति तत् स्नानं कर्तुः पापेन लिप्यते ।

B.Y.Y.007/117

सप्तजन्मकृतं पापं त्रिभिर्वर्षैर्व्यपोहति ।

B.Y.Y.007/155

अगम्यागमनात् स्तेयात् पापेभ्यश्च प्रतिग्रहात् ।

B.Y.Y.007/155

रहस्याचरितात् पापात् मुच्यते स्नानमाचरन् ।

B.Y.Y.007/173

सर्वपापापनोदार्थं स्मृतिकारैरुदाहृतम् ।

B.Y.Y.007/177

यथाश्वमेधः क्रतुराट् सर्वपापप्रणोदनः ।

B.Y.Y.007/177

तथाऽघमर्षणं सूक्तं सर्वपापप्रणोदनम् ।

B.Y.Y.007/182

तत्तोयं मूर्ध्नि विन्यस्य सर्वपापैः प्रमुच्यते ।

B.Y.Y.008/035

निर्धूतपापा विरजा विशुद्धा योगाग्निना दग्धबीजा...।

B.Y.Y.008/036

प्राणायामशतं कार्यं सर्वपापप्रणाशनम् ।

B.Y.Y.008/037

यदह्ना कुरुते पापं कर्मणा मनसा गिरा ।

B.Y.Y.008/039

एवमादिष्वथान्येषु पापेष्वभिरताश्चिरम् ।

B.Y.Y.009/178

ध्यानेन सदृशं नास्ति शोधनं पापकर्मणाम् ।

B.Y.Y.010/010

न पर्युषन्ति पापानि ये च स्नाताः शिरोव्रतैः ।

B.Y.Y.010/012

गायत्रीं च जपन् विप्रो न स पापेन लिप्यते ।

B.Y.Y.011/019

न वेदबलमाश्रित्य पापं कर्म समाचरेत् ।

B.Y.Y.011/019

अज्ञानाद्धि कृतं पापं वेदाभ्यासेन शुद्ध्यति ।

B.Y.Y.012/032

नास्तिक्यभावान्मूढात्मा पापेषु कुरुते मतिम् ।

H.P.J.002/059

सर्वेषां पापानां प्रकर्षेण नाशनम्।

H.P.J.003/031

पुनः कीदृशं पापानामोघः पूरः समूह इति यावत्।

H.P.J.004/015

यदि वा धार्मिकः श्रेष्ठो यदि वा पापकृत्तमः।

H.P.J.004/015

देहान्ते ज्ञानिना पुण्यात् पापात् तत्फलमाप्यते।

V.S.001/069

एतद्वा स्वस्तिकं प्रोक्तं सर्वपापप्रणाशनम् ।

V.S.001/077

मयूरासनमेतद्धि सर्वपापविनाशनम् ।

V.S.002/013
चक्रेऽस्मिन् भ्रमते जीवः पुण्यपापप्रचोदितः ।
V.S.004/069
सर्वपापविनिर्मुक्तः सत्यज्ञानी भविष्यति ।
V.S.004/070
एकजन्मकृतं पापं दिनेनैकेन नश्यति ।
V.S.005/013
पुण्यपापवशाद्देहं तेनैवान्यं बिभर्ति च ।
V.S.005/039
पूर्वोदितास्तु सर्वत्र सौम्याः पापास्त्वनन्तराः ।
V.S.005/041
पापास्तु शुभदाः सव्ये सौम्याः पापफलास्त्विमे ।
Y.S.174
जपेत्पूर्वार्जितानां च पापानां च नाशहेतवे।

पापनाश

V.S.004/067
अष्टाङ्गात्मकमेतद्धि पवित्रं पापनाशनम् ।

पापनाशन्

B.Y.Y.008/025
शुद्धस्फटिकसंकाशं निर्मलं पापनाशनम् ।
H.P.J.003/031
...सदा सर्वदा यदाभ्यस्तं तदेव पापनाशनम्।

पापपञ्जर

H.P.J.004/015
योगाग्निर्दहति क्षिप्रमशेषं पापपञ्जरम्।

पापफल

V.S.005/041
पापास्तु शुभदाः सव्ये सौम्याः पापफलास्त्विमे ।

पापसञ्चय

H.P.J.004/105
...नादानुसन्धानान्नादानुचिन्तनात् पापसञ्चयाः...।

पापसमूह

H.P.J.004/105
...पापसमूहाः क्षीयन्ते नश्यन्ति।

पापहर

B.Y.Y.007/002
शृणुध्वं वक्ष्यते स्नानं सर्वपापहरं शुभम् ।

पायु

B.Y.Y.005/009
ऊर्वोर्गुह्येऽथ वृषणे पायौ नाभौ तथैव च ।
H.P.J.002/026
तस्मिन्नाभिदघ्ने नाभिपरिमाणे जले नद्यादितोये पायुर्गुदं...।
H.P.J.002/026
...षडङ्गुलदीर्घं वंशनालं गृहीत्वा चतुरङ्गुलं पायौ...।
H.P.J.002/026
...पायौ नालप्रवेशनमन्तरेणैव बस्तिकर्माभ्यस्यन्ति ।
H.P.J.002/026
किमन्यथा स्वात्मारामः पायौ न्यस्तनाल इति...।
H.P.J.002/028
इन्द्रियाणि वाक्पाणिपादपायूपस्थानि पञ्च कर्मेन्द्रियाणि...।
H.P.J.003/061
...पायुमाकुञ्चयेत् सङ्कोचयत्।
H.P.J.003/063
...गुदं पायुं सम्पीड्य सम्यक् पीडयित्वा संयोज्येत्यर्थः।
H.P.J.004/015
...'कर्मेन्द्रियं तु पाय्वादि मनोनेत्रादि धीन्द्रियम् इति'...।
V.S.002/045
अपानो मेढ्रपायोश्च ऊरुवृषणजानुषु ।
V.S.004/006
आजानोः पायुपर्यन्तमपां स्थानं प्रकीर्तितम् ।

पायुमूल

V.S.002/040
अलम्बुषा वामभागे पायुमूलादधोगता ।
V.S.003/063
पायुमूलं ततः पश्चानमध्यदेहं च मेढ्रकम् ।
V.S.003/068
उरुमध्यात्तथा वत्स पायुमूलं नवाङ्गुलम् ।
V.S.003/068
देहमध्यं तथा पायोर्मूलात् सार्धाङ्गुलद्वयम् ।

पायुमूल

Y.T.005
जल्पन्ति कण्ठोदरपायुमूलान्।

पारग

B.Y.Y.010/020
चतुर्णां चैव वेदानां साङ्गानां पारगो भवेत् ।

B.Y.Y.010/020
स भवेत् सर्वविद्यानां पारगो नात्र संशयः ।
B.Y.Y.011/011
स पारग इति प्रोक्तो न स्वाध्यायस्य पारगः ।
B.Y.Y.011/010
प्रकृतीनां विकाराणां स भवेद्वेदपारगः ।

पारद

H.P.J.004/026
रसस्य पारदस्य मनसो मानसस्य स्वभावतः...।
H.P.J.004/026
रसः पारदो बद्धश्चेन्मनश्चितं बद्धं भवति।
H.P.J.004/027
मूर्च्छितो रसः पारदः, वायुः प्राणश्च व्याधीत् रोगान्...।
H.P.J.004/096
यथा बद्धं पारदमाकाशगमनं करोति एवं बद्धं मनो...।
H.P.J.004/096
...लौल्यं मनःपारदं मन एव पारदं चञ्चलं निरालम्बं...।

पारिभाषिक

H.P.J.003/047
गोमांसं पारिभाषिकं वक्ष्यमाणं यो भक्षयेन्नित्यं...।

पाराशर

B.Y.Y.002/130
पाराशरैश्चतुर्मात्रस्तथा स्वध्यात्मचिन्तकैः ।

पार्थिव

B.Y.Y.007/164
आपोहिष्ठेति वै मान्त्रं मृदालम्भश्च पार्थिवम् ।
V.S.005/036
आग्नेयांशे चरन्नूर्ध्वं पार्थिवस्तम्भपार्श्वतः ।
V.S.005/049
पार्थिवे वारुणांशे च गमनं सुखसाधनम् ।
Y.S.222
पृथिवी धारणं वक्ष्ये पार्थिवेभ्यो भयापहम्।

पार्थिवी

V.S.005/035
द्वितीया नाडिकाऽऽग्नेयी तृतीया पार्थिवी मता ।

पार्वती

H.P.J.004/027
हे पार्वतीति पार्वतीं सम्बोध्येश्वरवाक्यम्।

पार्श्व

B.Y.Y.009/159
पार्श्वे बाह्ये तथा पृष्ठे द्यौरस्य परिकल्पिता ।
H.P.J.001/020
सव्ये वामे पृष्ठस्य पार्श्वे सम्प्रदायात्...।
H.P.J.001/050
वृषणस्याधः...सीवन्याः पार्श्वयोः...उभयभागयोः...।
H.P.J.001/053
वृषणस्याधः सीवन्याः पार्श्वयोः सीवन्या उभयतः।
H.P.J.001/053
सव्ये सीवन्याः पार्श्वे सव्यगुल्फं क्षिपेत्।
H.P.J.001/053
दक्षगुल्फं तु दक्षिणे सीवन्याः पार्श्वे क्षिपेत्।
H.P.J.001/054
पार्श्वपादौ च पार्श्व...पादौ पाणिभ्यां भुजाभ्यां...।
V.S.001/069
सीवन्यामात्मनः पार्श्वे गुल्फौ निक्षिप्य पादयोः ।
V.S.001/070
सव्ये दक्षिणगुल्फं तु पृष्ठापार्श्वे निवेशयेत् ।
V.S.001/073
गुल्फौ च वृषणस्याधः सीवन्याः पार्श्वयोः क्षिपेत् ।
V.S.002/031
सरस्वती कुहूश्चैव सुषुम्णापार्श्वयोः स्थिता ।
V.S.005/025
सव्ये च दक्षिणे चापि पार्श्वयोरुभयोरपि ।
V.S.005/036
आग्नेयांशे चरन्नूर्ध्वं पार्थिवस्तम्भपार्श्वतः ।

पार्श्वभाग

H.P.J.001/030
...नाभेः पार्श्वे पार्श्वभागौ...उच्चासन उच्चमुन्नतमासनं...।

पार्ष्णि

H.P.J.001/037
यत्र वामपादपार्ष्णिं योनिस्थाने नियोज्य...।
H.P.J.001/037
...दक्षिणपादपार्ष्णिर्मेण्ढ्रादुपरि स्थाप्यते तत् सिद्धासनम्।

H.P.J.001/037
...वामपादपार्ष्णिर्मेण्ढ्रादुपरि स्थाप्यते तद्वज्रासनम्।
H.P.J.001/037
यत्र तु दक्षिणसव्यपादपार्ष्णिद्वयमुपर्यधोभागेन संयोज्य...।
H.P.J.001/045
ऊरुसंस्थोत्तानपादोभयपार्ष्णिसंलग्नपृष्ठं सव्यं पाणि...।
H.P.J.002/026
पार्ष्णिद्वये स्फिचौ...पादाङ्गुलिभिः स्थितिरुत्कटासनम्।
H.P.J.003/010
वामेन सव्येन पादस्य मूलं पादमूलं पार्ष्णिस्तेन पादमूलेन...।
H.P.J.003/010
...सम्पीड्याकुञ्चितवामपादपार्ष्णिना योनिस्थानं दृढं...।
H.P.J.003/010
पार्ष्णिस्तेन पादमूलेन वामपादपार्ष्णिनेत्यर्थः।
H.P.J.003/010
...संलग्नपार्ष्णिकमूर्ध्वाङ्गुलिकं दण्डवत्कृत्वा कराभ्यां...।
H.P.J.003/015
आकुञ्चितवामपादपार्ष्णिं योनिस्थाने संयोज्य...।
H.P.J.003/015
आकुञ्चितदक्षपादपार्ष्णिं योनिस्थाने संयोज्य...।
H.P.J.001/037
यत्र दक्षिणपादपार्ष्णिं योनिस्थाने नियोज्य...।
H.P.J.003/019
महाबन्धमाह-पार्ष्णिमिति।
H.P.J.003/019
वामस्य सव्यस्य पादस्य चरणस्य पार्ष्णिं गुल्फयोरधोभागम्।
H.P.J.003/027
भूमिसंलग्नतलयोर्हस्तयोरवलम्बनेन योनिस्थानसंलग्नपार्ष्णिना...।
H.P.J.003/063
पार्ष्ण्यां गुल्फयोरधोभागेन...।
Y.S.263
पार्ष्णिवामस्य पादस्य योनिस्थाने नियोजयेत्।
Y.S.286
गुदे पार्ष्णिं तु सम्पीड्य वायुमाकुञ्चयेद् बलात्।

पार्ष्णिद्वय

H.P.J.001/037
यत्र च पूर्ववत् संयुक्तं पार्ष्णिद्वयं मेण्ढ्रादुपरि...।

पार्ष्णिभाग

H.P.J.001/035
अङ्घ्रिर्वामश्चरणस्तस्य मूलेन पार्ष्णिभागेन...संलग्नं...।
H.P.J.001/042
...'पार्ष्णिभागेन सम्पीड्य योनिमाकुञ्चयेद् गुदम्'...।
H.P.J.003/061
मूलबन्धमाह-पार्ष्णिभागेनेति।
H.P.J.003/061
पार्ष्णिर्भागो गुल्फयोरधःप्रदेशस्तेन योनिं योनिस्थानं...।
H.P.J.003/061
पार्ष्णिभागेन योनिस्थानसम्पीडनपूर्वकं गुदस्याकुञ्चनं...।

पालक

Y.S.275
जालन्धरो बन्ध एष अमृतद्रवपालकः।

पावक

B.Y.Y.008/033
यथा पर्वतधातूनां दोषान् दहति पावकः ।
B.Y.Y.008/041
भवन्ति भास्कराकारा विधूमा इव पावकाः ।
B.Y.Y.009/020
न तद्भासयते सूर्यो न शशाङ्को न पावकाः ।
B.Y.Y.009/079
धनदः पावकः कालो वरुणेन्द्रानिलाः शशी ।
B.Y.Y.009/088
पावयेद्रश्मिभिः सर्वं पावकस्तेन चोच्यते ।
B.Y.Y.009/114
लेलिह्यमानं संदीप्तं निर्धूमं पावकं सदा ।
H.P.J.003/066
तन्मध्ये तु शिखा तन्वी सदा तिष्ठति पावके।

पावकी

V.S.002/009
तन्मध्ये तु शिखा तन्वी सदा तिष्ठति पावकी ।

पावन

B.Y.Y.002/002
मङ्गल्यः पावनो धन्यः सर्वकामप्रसाधनः ।
B.Y.Y.002/155
पावनं मोक्षदं पुण्यं सर्वदेवमयं विभुम् ।

B.Y.Y.004/007
पुराणधर्मशास्त्राणि गायत्र्याः पावनानि तु ।
B.Y.Y.004/007
कीर्तितानि त्वनेकानि गायत्र्याः पावनानि च ।
B.Y.Y.007/020
दर्भैश्च पावयेन्मन्त्रैकब्लिङ्गैः पावनैः शुभैः ।
B.Y.Y.007/052
हंसःशुचिषदेतानि शुभानि पावनानि च ।
B.Y.Y.009/056
सवनात् पावनञ्चैव सविता तेनचोच्यते ।
H.P.J.001/011
ब्राह्मणक्षत्रियविशां स्त्रीशूद्राणां च पावनम्।
H.P.J.004/015
ब्राह्मणक्षत्रियविशां स्त्रीशूद्राणां च पावनम्।
H.P.J.004/015
योगगारुडमन्त्रेण पावनेनोपशाम्यति।

पावनी

B.Y.Y.004/060
जपन् वै पावनीं देवीं सावित्रीं लोकमातरम् ।

पावमानी

B.Y.Y.007/150
सौरान् मन्त्रान् यथोत्साहं पावमानीश्च शक्तितः ।

पाश

H.P.J.003/024
कालस्य मृत्योः पाशो वागुरा तेन यो महाबन्धो...।
H.P.J.004/015
अजं ध्रुवं सर्वतत्त्वैर्विशुद्धं ज्ञात्वा देवं मुच्यते सर्वपाशैः।
V.S.006/019
संसारपाशबद्धानां योगिनामप्ययोगिनाम् ।

पाशुपत

B.Y.Y.002/011
पाशुपताश्च वदन्ति हि साङ्ख्याश्चाध्यात्मतत्त्वज्ञाः ।
B.Y.Y.002/067
सनत्कुमारैर्ब्रह्मिष्ठैस्तथा पाशुपतैरपि ।
B.Y.Y.002/097
एवं पाशुपते विद्यात् सिद्धान्ते प्रणवं विभुम् ।
B.Y.Y.012/004
सांख्यं योगं पञ्चरात्रं वेदाः पाशुपतं तथा ।
B.Y.Y.012/008
प्रोक्तवानिदमत्युग्रं ज्ञानं पाशुपतं हरः ।
B.Y.Y.012/011
आसुरेयाः पाशुपता बृहस्पतिकृतास्तु ये ।

पाषाण

B.Y.Y.009/152
काष्ठादौ हि तृणान्ते च पाषाणान्तर्गतेऽपिच ।
B.Y.Y.009/153
पाषाणमणिधातूनां तेजोरूपेण तिष्ठति ।
B.Y.Y.009/190
संनियम्येन्द्रियग्रामं पाषाण इव निश्चलः ।

पाषण्डिन्

B.Y.Y.007/147
स्त्रीशूद्रपतितांश्चैव पाषण्डिनं रजस्वलाम् ।

पिङ्गला

H.P.J.002/007
भूयः पुनः सूर्येण सूर्यनाड्या पिङ्गलया रेचयेत्।
H.P.J.002/008
सूर्येण सूर्यनाड्या पिङ्गलया प्राणमाकृष्य...।
H.P.J.002/010
...प्राणं भूयः पुनरन्यया पिङ्गलया रेचयेत्।
H.P.J.002/010
पिङ्गलया दक्षनाड्या समीरणं वायुं पीत्वा पूरण...।
H.P.J.002/041
...इडापिङ्गलयोर्मध्यस्था नाडी तस्या वदनं मुखं...।
H.P.J.002/048
तत आसनबन्धानन्तरं दक्षा...नाडी पिङ्गला...।
H.P.J.002/048
...पिङ्गलया मन्दमन्दं पूरकं कृत्वेत्यर्थः।
H.P.J.002/051
...नाडीभ्यामिडापिङ्गलाभ्यां पवनं वायुं...।
H.P.J.002/065
...कुम्भकं पिङ्गलया रेचयेदित्येका रीतिः।
H.P.J.002/065
...निरुध्य पिङ्गलया रेचयेद् भस्त्रावत्।
H.P.J.002/065
...पिङ्गलया रेचयेदिति द्वितीया रीतिः।
H.P.J.003/012
द्वे पुटे इडापिङ्गले आश्रयो यस्याः सा मरणावस्था जायते।

H.P.J.003/015
सम्यगभ्यस्य सूर्येण पिङ्गलयोपलक्षितमङ्गं सूर्याङ्गं...।
H.P.J.003/027
पुटयोर्द्वयमिडापिङ्गलयोर्युग्ममतिक्रम्योल्लङ्ध्य मध्ये...।
H.P.J.003/028
...इडापिङ्गलासुषुम्ना ग्राह्यास्तेषां सम्बन्धः।
H.P.J.003/028
इडापिङ्गलयोः प्राणसञ्चाराभावात्।
H.P.J.003/052
...इडापिङ्गला सुषुम्नागान्धारप्रभृतीनां...विवरे तत्समीपे...।
H.P.J.003/073
...इडापिङ्गले स्तम्भयेद् बन्धयेद्, अयं जालन्धर...।
H.P.J.003/074
इडां गङ्गां पिङ्गलां यमुनां च बद्ध्वा।
H.P.J.003/109
...भावनाद्वा गङ्गायमुने इडापिङ्गले तयोर्मध्ये सुषुम्नामार्गे...।
H.P.J.003/110
...पिङ्गला दक्षिणनिःश्वासा यमुना यमुनाशब्दवाच्या नदी।
H.P.J.003/110
इडापिङ्गलयोर्मध्ये मध्यगता या कुण्डली सा बालरण्डा...।
H.P.J.004/015
इडापिङ्गलाभ्यां वहनं प्राणस्य जीवनं...।
H.P.J.004/018
शेषा इडापिङ्गलादयस्तु निरर्थका एव...।
H.P.J.004/044
इडापिङ्गलयोरिति।
H.P.J.004/044
इडापिङ्गलयोः सव्यदक्षिणनाड्योर्मध्ये यच्छून्यं खं...।
H.P.J.004/045
सूर्याचन्द्रमसोरिडापिङ्गलयोर्मध्ये निरालम्बं...।
V.S.002/021
सुषुम्णेडा ततः पश्चात् पिङ्गला च सरस्वती ।
V.S.002/027
इडा च पिङ्गला चैव तस्याः सव्ये च दक्षिणे ।
V.S.002/027
इडा तस्याः स्थिता सव्ये दक्षिणे पिङ्गला स्थिता ।
V.S.002/028
इडायां पिङ्गलयां च चरतश्चन्द्रभास्करौ ।
V.S.002/028
इडायां चन्द्रमा ज्ञेयः पिङ्गलायां रविः स्मृतः ।
V.S.002/031
पूषा यशस्विनी चैव पिङ्गलापृष्ठपूर्वयोः ।
V.S.002/036
पिङ्गला चोर्ध्वगा याम्ये नासान्तं विद्धि पुत्रक ।
V.S.002/036
याम्ये पूषा नेत्रान्तं पिङ्गलायास्तु पृष्ठतः ।
V.S.002/039
इडा तु सव्यनासान्तं पिङ्गला दक्षिणे मता ।
V.S.002/065
ध्यायन् विरेचयेत् पश्चान्मन्दं पिङ्गलया पुनः ।
V.S.002/066
पुनः पिङ्गलयापूर्य प्राणं दक्षिणतः सुधीः ।
V.S.003/012
शनैः पिङ्गलया पुत्र द्वात्रिंशन्मात्रया पुनः ।
V.S.003/014
ततः पिङ्गलयाऽऽपूर्य मात्रैः षोडशभिस्तथा ।
Y.S.118
ततो दक्षिणहस्तस्य अङ्गुष्ठेनैव पिङ्गलाम्।
Y.S.121
ततस्त्यजेत्पिङ्गलया शनैः पवनवेगतः।
Y.S.122
पुनः पिङ्गलयाऽऽपूर्य पूरयेदुदरं शनैः।

पिण्ड

B.Y.Y.007/109
सप्त पिण्डान् समुद्धृत्य ततः स्नानं समाचरेत् ।
B.Y.Y.007/174
तत्व भूताण्डपिण्डस्य स्थित्युत्पत्तिलयं तथा ।
H.P.J.003/077
विपरीतकरणीं विवक्षुस्तदुपोद्घातत्वेन पिण्डस्य जराकरणं...।
H.P.J.003/077
...सूर्यकर्तृकामृतग्रसनेन पिण्डो देहो जरायुतः जरसा...।

पिण्डस्थैर्य

H.P.J.004/028
बिन्दोः स्थैर्यात् सदा सत्त्वं बलं पिण्डस्थैर्यं देहस्थैर्यं...।

पिण्याक

H.P.J.001/059
... पिण्याकं तिलपिण्डम् हिङ्गु रामठं, लशुनम्।
H.P.J.001/060
पललं मांसं तिलपिण्डं पिण्याकं...।

पिता

B.Y.Y.007/128

स्नानं दानं जपो ध्यानं पितृदेवार्चनं तथा ।

H.P.J.003/047

ब्रह्मवैवर्ते-कृतार्थौ पितरौ तेन धन्यो देशः कुलं च तत्।

पितामह

B.Y.Y.008/024

ब्रह्माणं रक्तगौराङ्गं चतुर्वक्त्रं पितामहम् ।

पितृगण

B.Y.Y.007/061

ततः सन्तर्पयेद्देवानृषीन् पितृगणांस्तथा ।

पितृघ्न

B.Y.Y.004/061

गोघ्नः पितृघ्नो मातृघ्नो भ्रूणहा गुरुतल्पगः ।

पितृन्

B.Y.Y.007/040

यावद्देवान् ऋषिंश्चैव पितृंश्चापि न तर्पयेत् ।

B.Y.Y.007/041

निराशाः पितरस्तस्य यान्ति देवाः सहर्षिभिः ।

B.Y.Y.007/045

पूर्वं निष्पीडनं केचित् प्राग्देवपितृतर्पणात् ।

B.Y.Y.007/048

यत्राशुचिस्थलं वा स्यादुदके देवताः पितृन् ।

B.Y.Y.007/067

पितृंस्तु तर्पयेत् कृष्णैस्तर्पयन् सर्वदा द्विजः ।

B.Y.Y.007/069

प्रागग्रेषु सुरान् सर्वान् दक्षिणाग्रेषु वै पितृन् ।

B.Y.Y.007/070

दक्षिणे पितृतीर्थेन पितृणां तृप्तिमावहन् ।

B.Y.Y.007/071

तल्लिङ्गैस्तर्पयेन्मन्त्रैः सर्वान् पितृगणांस्तथा ।

B.Y.Y.007/074

दक्षिणे पितृतीर्थेन जलं सिञ्चेद्यथाविधि ।

B.Y.Y.007/074

दक्षिणेनैव गृह्णीयात् पितृतीर्थसमीपतः ।

B.Y.Y.007/077

अङ्गुष्ठस्य प्रदेशिन्या मध्ये पित्र्यं प्रकीर्तितम् ।

B.Y.Y.007/078

अग्निष्वात्तान् सोमपांश्च तथा बर्हिषदः पितृन् ।

B.Y.Y.007/079

यदिस्याज्जीवत्पितृकः केभ्यो दद्याज्जलाञ्जलिम् ।

B.Y.Y.007/079

येभ्य एव पिता दद्यात् तेभ्यो दद्यात् स्वयं सुतः ।

B.Y.Y.007/080

एतांश्च वक्ष्यमाणांश्च प्रमीतपितृको द्विजः ।

B.Y.Y.007/081

एते सर्वस्य पितर एष्वायत्ताश्च मानुषाः ।

B.Y.Y.007/082

आचार्यांश्च पितृंश्चैव पितृप्रभतिनामतः ।

B.Y.Y.007/082

मन्त्रैश्च देयमुदकं पितृणां प्रीतिवर्धनम् ।

B.Y.Y.007/083

पितृभ्यश्चापि ये चेह मधुवाता इति त्र्यृचम् ।

B.Y.Y.007/084

पितृन् ध्यायन् प्रसिञ्चेद्वै जपन् मन्त्रान् यथाक्रमम् ।

B.Y.Y.007/088

पूर्वजांश्च पितृंस्तर्प्य ततोन्येषां प्रदीयते ।

B.Y.Y.007/088

नास्तिक्यभावाद्यश्चापि न तर्पयति वै पितृन् ।

B.Y.Y.007/089

पिबन्ति देहनिःस्रावं पितरोऽस्य जलार्थिनः ।

B.Y.Y.007/091

तृप्त्यर्थं वै पितृणां तु आत्मनः श्रेय इच्छता ।

B.Y.Y.007/091

यदेव तर्पयेदद्भिः पितृन् स्नात्वा द्विजोत्तमः ।

B.Y.Y.007/092

तेनैव सर्वमाप्नोति पितृयज्ञक्रियाफलम्। पितृ...।

H.P.J.001/011

गुरुशुश्रूषणरतः पितृमातृपरायणः।

पित्त

B.Y.Y.002/025

वातः पित्तं तथा श्लेष्मा त्रिधातुः समुदाहृतः ।

H.P.J.001/031

दोषान् वातपित्तकफानालस्यदांश्चाभिभवति तिरस्करोति।

H.P.J.001/061

उपवासादिना पित्ताद्युत्पत्तेः।

H.P.J.002/021
दोषाणां वातपित्तकफानां समस्य भावः समभावः...।
H.P.J.002/027
वातश्च पित्तं च कफश्च तेभ्य उद्भवा...द्वाभ्यां...।
H.P.J.002/028
...ये दोषा वातपित्तकफास्तेषामुपचयम्।
H.P.J.002/036
आदिशब्देन पित्तादयः।
H.P.J.002/037
मला इत्युपलक्षणं स्थौल्यकफपित्तादीनाम्, इति हेतोः...।
H.P.J.002/065
भस्त्रिकागुणानाह-वातपित्तेति।
H.P.J.002/065
वातश्च पित्तं च श्लेष्मा च वातपित्तश्लेष्माणस्तान्...।
H.P.J.003/096
अमरालीमाह-पित्तोल्बणत्वादिति ।
H.P.J.003/096
पित्तेनोल्बणोत्कटा पित्तोल्बणा तस्या भावः पित्तों...।
H.P.J.003/096
शीतला पित्तादिदोषनिःसारत्वरहिता या मध्यधारा...।
H.P.J.004/075
...तस्य सम्भव आविर्भावः सः, दोषा वातपित्तकफा...।

पित्तविकार

H.P.J.002/058
ज्वरं ज्वराख्यं रोगम्, पित्तं पित्तविकारम् ...।

पित्तहर

H.P.J.002/066
सीत्कारीशीतल्यौ प्रायेण पित्तहरे।

पिपासा

H.P.J.003/039
... न निद्रा न क्षुधा न तृषा पिपासा न मूर्च्छा चित्तस्य...।

पिपीलिका

H.P.J.004/015
पिपीलिका यदा लग्ना देहे ज्ञानाद् विमुच्यते।

पिशाच

B.Y.Y.007/063
पिशाचांश्च सुपर्णांश्च भूतान्यथ पशूंस्तथा ।

पीठ

H.P.J.001/027
...छेदनेऽस्त्रमस्त्रमिव...मत्स्येन्द्रपीठं मत्स्येन्द्रासनम्।
H.P.J.001/033
ततः शिवेन पीठानां षोडशोनं शतं कृतम्।
H.P.J.001/039
चतुरधिकाशीतिसङ्ख्याकानि यानि पीठानि तेषु...।
H.P.J.001/041
सिद्धासने सिद्धे सत्यन्यैर्बहुभिः पीठैरासनैः किम्?
H.P.J.001/067
योगाङ्गानुष्ठानस्यावधिमाह-पीठानीति।
H.P.J.001/067
पीठान्यासनानि...अनेकविधाः कुम्भकाः सूर्यभेदादयः...।
H.P.J.001/067
हठाभ्यासे...पीठकुम्भककरणानि...राजयोग...।
H.P.J.002/048
बद्धाभ्यासे सिद्धपीठं कुम्भकाबन्धपूर्वकम्।
H.P.J.004/010
विविधैरनेकविधैरासनैर्मत्स्येन्द्रादिपीठै...कुम्भैः कुम्भकैः।
H.P.J.004/076
...पीठं स्थानं भ्रूमध्यं तत्र गतः प्राप्तोऽनिलः प्राणो...।

पीठसिद्धि

H.P.J.002/048
अनन्तं प्रणमेद् देवं नागेशं पीठसिद्धये।

पीडा

B.Y.Y.007/037
न कुर्यात् कस्यचित् पीडां मनोवाक्कायकर्मभिः ।

पीत

B.Y.Y.009/168
सिताऽसिताः कद्रुनीलाः कपिलाः पीतलोहिताः ।
H.P.J.002/038
...पदार्थश्च भुक्तपीतान्नजलादिस्तं...वमन्त्युद्गिरन्ति...।
H.P.J.004/109
...शुक्लनीलपीतरक्तहरितकपिशचित्रभेदात् सप्तविधं न...।
V.S.004/029
शुद्धस्फटिकसंकाशं पीतवाससमच्युतम् ।

पीयूष
H.P.J.003/016
...पीयूषमिवामृतमिव जीर्यति जीर्णं भवति।
H.P.J.003/072
...जालन्धरसंज्ञके बन्धे कृते सति, पीयूषममृतमग्नौ...।
H.P.J.003/077
...पीयूषं स्रवते पतति, तत्सर्वं सर्वं तत्पीयूषं...।
H.P.J.003/077
करणं तच्च कर्तव्यं येन पीयूषमाप्यते।
H.P.J.004/064
...चन्द्राद् भ्रूमध्यस्थाज्जन्म यस्यास्तस्यै सुधायै पीयूषाय...।

पीयूषधारा
Y.T.007
पीयूषधारां पिबतीह धन्यः।

पुं
H.P.J.003/047
दृष्टः सम्भाषितः स्पृष्टः पुंप्रकृत्योर्विवेकवान्।

पुंस
H.P.J.003/095
तादृशानां पुंसां सिध्येत् सिद्धिं गच्छेत्।
H.P.J.003/099
पुंसो वज्रालीसाधनमुक्त्वा नार्यास्तदाह-पुंसो बिन्दुमिति।
H.P.J.003/099
...पुंसः पुरुषस्य बिन्दुं वीर्यं समाकुञ्च्य सम्यगाकृष्य...।
H.P.J.003/099
पुंसो बिन्दुसमायुक्तमिति पाठे तु एतद्रजसो विशेषणम्।
H.P.J.003/101
स पुंसो बिन्दुस्तद्रजो नार्या रजश्चैव वज्रालीमुद्राया...।
H.P.J.003/108
सा कुण्डली शक्तिर्येन पुंसा चालिता मूलाधारादूर्ध्वंनीता...।
H.P.J.003/116
मृत्योर्वक्त्रं मुखं गतस्यापि प्राप्तस्यापि तस्य पुंसो...।
H.P.J.003/127
...बुद्धिमता पुंसा, इतरत्र मारुतस्य विधेरन्यस्मिन्...।

पुट
H.P.J.003/012
द्वे पुटे इडापिङ्गले आश्रयो यस्याः सा मरणावस्था जायते।
H.P.J.003/012
...सुषुम्नायां प्रविष्टे प्राणे द्वयोः पुटयोः प्राणवियोगात्।
H.P.J.003/027
पुटयोर्द्वयमिडापिङ्गलयोर्युग्ममतिक्रम्योल्लङ्घ्य मध्ये...।

पुण्य
B.Y.Y.002/155
पावनं मोक्षदं पुण्यं सर्वदेवमयं विभुम् ।
B.Y.Y.007/182
आपः पुण्याः समादाय त्रिः पठेद्द्रुपदामृचम् ।
H.P.J.003/031
...पुण्यानां सम्भारः समूहस्तस्य सन्धायि विधायि।
H.P.J.003/095
...योगः पुण्यं विद्यते येषां ते पुण्यवन्तः सुकृतिनस्तेषां...।
H.P.J.004/015
किं च पूर्वजन्मानुष्ठितयोगाभ्यासपुण्यतारतम्येन...।
H.P.J.004/015
देहान्ते ज्ञानिना पुण्यात् पापात् तत्फलमाप्यते।
H.P.J.004/015
पश्चात् पुण्येन लभते सिद्धेन सह संगतिम्।
H.P.J.004/082
अणिमादिगुणा...तस्यामितपुण्यं च महागुणोदयस्य।
V.S.002/013
चक्रेऽस्मिन् भ्रमते जीवः पुण्यपापप्रचोदितः ।
V.S.004/067
ज्ञानं गुह्यतमं पुण्यं कीर्तितं ते तपोधन ।
V.S.005/013
पुण्यपापवशाद्देहं तेनैवान्यं बिभर्ति च ।
Y.S.006
शाखिभिः सहितं पुण्यं जलकासारमण्डितम्।

पुण्यकर
H.P.J.003/103
अयं योगो वज्रोल्यभ्यासयोगः पुण्यकरोऽदृष्टविशेषजनकः।

पुण्यतम
B.Y.Y.007/012
यत्र स्थाने च यत्तीर्थं नदी पुण्यतमा च या ।

पुण्यतीर्थ
B.Y.Y.007/142
पुण्यतीर्थे गवां गोष्ठे सिद्धक्षेत्रेऽथवा गृहे ।

पुण्यतीर्थ
B.Y.Y.007/013
गङ्गादिपुण्यतीर्थानि कृत्रिमादिषु संस्मरेत् ।

पुण्यफल
H.P.J.001/004
वेदेषु यज्ञेषु तपःसु चैव दानेषु यत्पुण्यफलं...।
Y.S.055
समाधिरष्टमः प्रोक्तः सर्वपुण्यफलप्रदः।

पुण्यभाजन
H.P.J.003/047
तज्ज्ञानी वसते यत्र स देशः पुण्यभाजनम्।

पुण्यवान्
H.P.J.003/095
...पुण्यवतां धीराणां धैर्यवतां, तत्त्वं वास्तविकं द्रष्टुं...।
H.P.J.003/095
...योगः पुण्यं विद्यते येषां ते पुण्यवन्तः सुकृतिनस्तेषां...।

पुण्याख्यान
V.S.004/069
य इदं पठते नित्यं पुण्याख्यानमनन्यधीः ।

पुत्र
B.Y.Y.007/137
स्फाटिकेन्द्राक्षरुद्राक्षपुत्रजीवसमुद्भवैः ।
B.Y.Y.011/040
पुत्रदारादिसंसक्तिः प्रवृत्तं कर्म चोच्यते ।

पुनर्जन्म
V.S.003/056
ब्रह्मैवासौ भवेत् पुत्र न पुनर्जन्मभाग् भवेत् ।

पुनर्नवा
H.P.J.001/062
जीवन्तीवास्तुमूल्याक्षीमेघनादपुनर्नवाः।

पुमान्
H.P.J.001/048
नर पुमानतुलं बोधं निरुपमज्ञानं शक्तिप्रभावात्...।
H.P.J.002/012
निद्रावशंगतस्य पुंसो यावता कालेनैकः श्वासो...।
H.P.J.002/033
...पुमानमन्दोऽतिशयितो य आवर्तस्तस्येव जलभ्रम...।
H.P.J.002/070
...पुमानगाधेऽप्यतलस्पर्शेऽपि पयसि जले पद्मपत्रवत्...।
H.P.J.003/044
...पानं सोमपानं यः पुमान् करोति।
H.P.J.003/093
...स्त्री च पुमांश्च स्त्रीपुंसौ तयोः स्त्रीपुंसयोः स्वङ्गलेपनं...।
H.P.J.003/097
अमरीमिति। अमरीं शिवाम्बु यः पुमान् नित्यं पिबेत्।
H.P.J.003/105
उद्घाटयेदिति। यथा येन प्रकारेण पुमान् कुञ्चिकया...।
H.P.J.003/129
यः पुमान् मुद्राणां महामुद्रादीनां सम्प्रदायाद् योगिनां...।
H.P.J.003/129
...पुमानेव श्रीगुरुः श्रीमान् गुरुः, सर्वगुरुभ्यः श्रेष्ठ इत्यर्थः।
H.P.J.004/093
...पुंसा नाद एवानाहतध्वनिरेवानुसन्धेयोऽनुचिन्तनीयः।

पुराण
B.Y.Y.002/112
...ध्रुवमचलं शिवं पुराणम् ।
B.Y.Y.004/007
पुराणधर्मशास्त्राणि गायत्र्याः पावनानि तु ।
B.Y.Y.009/060
कविं पुराणमनुशासितारमणोरणीयांसमनुस्मरेद्यः ।
B.Y.Y.009/064
तस्माद्धिरण्यागर्भेति पुराणे विनिगद्यते ।
B.Y.Y.009/161
कल्पभाष्यपुराणानि उपवेदास्तथैव च ।
B.Y.Y.012/003
पुराणतर्कमीमांसाधर्मशास्त्राङ्गमिश्रिताः ।
H.P.J.001/013
नन्दिकेश्वरपुराणे त्वेवं मठलक्षणमुक्तम्-।
H.P.J.002/012
कनिष्ठादीनां लक्षणमुक्तं लिङ्गपुराणे।
H.P.J.002/012
इति स्कन्दपुराणात्।
H.P.J.002/012
तदुक्तं स्कन्दपुराणे- ।

H.P.J.002/037
आचार्यलक्षणमुक्तं वायुपुराणे।
H.P.J.002/048
योगीन्द्रादीन् नमस्कृत्य कौर्माच्च शिववाक्यतः।
H.P.J.002/048
कूर्मपुराणे शिववाक्यम्।
H.P.J.004/015
...शुकादयो जन्मसिद्धा इत्येव पुराणादिषु श्रूयन्ते।
H.P.J.004/015
यत्तु ब्राह्मण एव मोक्षाधिकारीति...पुराणादौ तदयोगिपरम्।
H.P.J.004/015
श्रुतिस्मृतीतिहासपुराणादिषु चेदं प्रसिद्धम्।
H.P.J.004/015
आदित्यपुराणे-'योगात् सञ्जायते ज्ञानं योगो मय्येकचित्तता'।
H.P.J.004/015
कूर्मपुराणे शिववाक्यम्- अतःपरं प्रवक्ष्यामि योगं...।
H.P.J.004/015
...पुराणादिशब्दान्तरमेव,'श्रोतव्यः श्रुतिवाक्येभ्यः' इति...।
H.P.J.004/015
..ज्ञानप्राप्तिरिति पुराणादौ श्रूयते।
H.P.J.004/035
वेदाश्चत्वारः शास्त्राणि षट् पुराणान्यष्टादश सामान्यगणिका...।
H.P.J.004/113
स्कन्दपुराणे- यदैभिरन्तरायैर्न क्षिप्यतेऽस्य हि मानसम्।
H.P.J.004/114
अधीत्य वेदं सूत्रं वा पुराणं सेतिहासकम्।
V.S.001/061
स्वकीयशाखाध्ययनमितिहासपुराणयोः ।

पुराणवाक्य

H.P.J.001/011
...पुराणवाक्येषु प्राणिमात्रस्य योगेऽधिकार...।

पुराणश्रवण

H.P.J.002/048
पुराणश्रवणं वापि नामसङ्कीर्तनं विभोः।

पुरातन

H.P.J.001/004
हिरण्यगर्भो योगस्य वक्ता नान्यः पुरातनः।

पुरीष

H.P.J.002/046
...गुटिकासमूहाकारमजस्येव पुरीषं स्यात् तदा मूलबन्धः...।
H.P.J.003/065
मूत्रपुरीषयोः सञ्चितयोः क्षयः पतनं भवति।
H.P.J.003/092
गोः पुरीषाणि गोमयनि दग्धानि च तानि गोमयनि च...।
V.S.004/014
अल्पमूत्रपुरीषः स्यादर्वागेव च वत्सरात् ।
Y.S.158
अल्पमूत्रपुरीषश्च स्वल्पनिद्रश्च जायते।

पुरुष

B.Y.Y.002/043
अपरामृष्टमेवाह पुरूषं हीश्वरं श्रुतिः ।
B.Y.Y.002/045
ईश्वरः पुरुषाख्यस्तु तेनोपास्तुः (स्तः) प्रसीदति ।
B.Y.Y.002/096
प्रणवः सूयते सर्व वेत्ता यः पुरुषः स्मृतः।
B.Y.Y.003/004
पुरुषं च तथा सत्यं भूर्भुवःस्वस्तथैव च।
B.Y.Y.003/025
भूराद्यैःसप्तभिर्व्याप्तं सत्यान्तैः पुरुषसंमितैः।
B.Y.Y.003/029
विशन्ति परमं धाम पुरुषं भास्करप्रभम्।
B.Y.Y.003/030
विलयं याति च व्यक्तमव्यक्तं पुरुषे क्षणात्।
B.Y.Y.004/017
गायत्री प्रकृतिर्ज्ञेया ओंकारः पुरुषः स्मृतः।
B.Y.Y.004/025
प्रधानः स तु विज्ञेयस्तत्परः पुरुषः स्मृतः ।
B.Y.Y.006/021
प्रधानपुरुषातीते सा सन्ध्या सन्धिरुच्यते ।
B.Y.Y.007/054
विभ्राडित्यनुवाकेन सूक्तेन पुरुषस्य च ।
B.Y.Y.009/008
पुरुषंनिर्मलं शुद्धं पश्यत्यत्र न संशयः ।
B.Y.Y.009/023
ईश्वरं पुरुषाख्यं तु सत्यधर्माणमव्ययम् ।

B.Y.Y.009/028
ज्ञानकर्मसमायोगात् परमाप्नोति पूरुषम् ।
B.Y.Y.009/044
बुद्धेर्बोधयिता यस्तु चिदात्मा पुरुषो विराट् ।
B.Y.Y.009/045
हिरण्यवर्णं पुरुषं ध्यायेम विष्णुसंज्ञकम् ।
B.Y.Y.009/050
भ्राजते च यदा भर्गः पुरुषत्वाच्च पूरुषः ।
B.Y.Y.009/058
ध्यानेन पुरुषो यस्तु द्रष्टव्यः सूर्यमण्डले ।
B.Y.Y.009/060
योऽसावादित्ये पुरुषः सोऽसावहम् ।
B.Y.Y.009/061
भर्गस्तु पुरुषो ह्यात्मा ईश्वराख्यः शुचिस्तथा ।
B.Y.Y.009/085
सर्वस्यैवोपरिष्टस्य पूरणात् पुरुषः स्मृतः ।
B.Y.Y.009/101
यत्रासौ तिष्ठति पुरुषोऽव्ययात्मा ।
B.Y.Y.009/106
पुरुषं मण्डलान्तस्थं दीप्तिमन्तं हिरण्मयम् ।
B.Y.Y.009/107
पुरुषान्तर्गतं सूक्ष्मं शुक्लाच्छुक्लतरं हि तत् ।
B.Y.Y.009/111
शुक्लं तत् पुरुषं ज्ञेयमलिङ्गं ज्योतिरूपकम् ।
B.Y.Y.009/115
तदाऽस्य मध्यगं ध्यायेत् पुरुषं चाप्यलिङ्गकम् ।
B.Y.Y.009/121
विशते पुरुषं दिव्यं शुक्लीभूत्वा ह्यलिङ्गकम् ।
B.Y.Y.009/135
पुरुषाख्यः स विज्ञेयो भो भावः स उच्यते ।
B.Y.Y.009/144
विश्वं च पीत्वाहुतयश्च...पुरुषः स्मृतस्तु सः ।
B.Y.Y.009/177
न च पश्यन्ति पुरुषं ह्यन्तस्थं परमं विभुम् ।
B.Y.Y.009/184
प्रधानं पुरुषे योज्यं स न्यासः परमं परिकीर्तितः ।
B.Y.Y.009/185
महतः परमव्यक्तमव्यक्तात् पुरुषः परः ।
B.Y.Y.009/186
पुरुषान्न परं किञ्चित् सा काष्ठा सा परा गतिः ।

B.Y.Y.009/192
मोहजालमपास्याथ पुरुषो दृश्यते हि यः ।
B.Y.Y.011/006
पुरुषो भुनक्ति भोगाननौपम्यान् गुणोदयान् ।
B.Y.Y.011/055
रुक्माभं स्वप्नधीगम्यं विद्यात्तं पुरुषं परम् ।
H.P.J.001/005
छिन्नहस्तपादं पुरुषं हिन्दुस्थान भाषायां चौरङ्गीति...।
H.P.J.001/014
आचार्यवान् पुरुषो वेद इति च।
H.P.J.002/021
मेदश्च श्लेष्मा च मेदश्लेष्माणौ तावधिकौ...पुरुषः।
H.P.J.003/058
यस्तु यः पुरुषस्तु सततं निरन्तरमभ्यसेत्।
H.P.J.003/099
...पुंसः पुरुषस्य बिन्दुं वीर्यं समाकुञ्च्य सम्यगाकृष्य...।
H.P.J.003/130
...पुरुषोऽणिमादिगुणैरणिमादिसिद्धिभिः...कालस्य...।
H.P.J.004/002
पुरुषस्य त्वन्तःकरणोपाधिकोऽहं ब्राह्मण...।
H.P.J.004/002
...सकलवृत्तिनिरोधे स्वस्वरूपावस्थितिरच्युतैव पुरुषस्य।
H.P.J.004/011
'असङ्गो ह्ययं पुरुषः' इति श्रुतेरपरिणामी शुद्धः पुरुषः...।
H.P.J.004/015
यदि वा पुरुषव्याघ्रो यदि वा क्लैब्यधारकः।
H.P.J.004/015
किञ्च 'तं त्वौपनिषदं पुरुषं पृच्छामि' इति...।
H.P.J.004/015
...'तं त्वैपनिषदं पुरुषं पृच्छामि' इति श्रुत्यां...।
H.P.J.004/015
...श्रुत्या चौपनिषदत्वं पुरुषस्य नोपनिषज्जन्यबुद्धि...।
H.P.J.004/015
तत्र समाधौ या प्रज्ञा सा ऋतं सत्यमेव पुरुषयाथार्थ्यं...।
H.P.J.004/015
...विशेषो भूतसूक्ष्मगतो वा पुरुषगतो वा' इति।
H.P.J.004/016
...तदा जीवन्नेव मुक्तः पुरुषो भवति।
H.P.J.004/025
तयोर्लये पुरुषस्य स्वरूपेऽवस्थानादित्यर्थः।

H.P.J.004/064
...सर्वोत्तमा या शक्तिश्चिच्छक्तिः पुरुषरूपा तस्यै।
H.P.J.004/103
राजयोगं समारूढः...यः पुरुषः स कालवञ्चकः...।
V.S.004/044
प्लावितं पुरुषं दृष्ट्वा चिन्तयित्वा समाहितः ।
V.S.004/049
आत्मानं सर्वजगतः पुरुषं हेमरूपिणम् ।
V.S.004/064
ध्यायन् पुरुषमत्रैव समाधिं समवाप्नुयात् ।
V.S.006/034
ऋतं सत्यं परं ब्रह्म पुरुषं कृष्णपिङ्गलम् ।
V.S.006/036
प्लावितं पुरुषं तत्र चिन्तयेत् सुसमाहितः ।

पुरुषसूक्त

B.Y.Y.007/097
दद्यात् पुरुषसूक्तेन यः पुष्पाण्यप एव वा ।

पुरुषाकृति

B.Y.Y.009/108
अग्निर्हो(हो)त्र तनुर्ह्येष पुरुषाकृतिमण्डले ।

पुरुषान्तर

H.P.J.004/108
केनापि पुरुषान्तरेण यन्त्रमन्त्रादिना वा न...।
H.P.J.004/109
...आत्मानं देहं न परं पुरुषान्तरं वेत्तीति सर्वत्रान्वेति।

पुरुषार्थ

H.P.J.003/126
राजयोगं विना परमपुरुषार्थफलासिद्धेरिति हेतुरग्रेऽपि...।
H.P.J.004/114
...मन्तव्यो निदिध्यासितव्यः' इति श्रुत्या परमपुरुषार्थ...।
H.P.J.004/114
भक्तास्तु सुखस्यैव पुरुषार्थत्वाद् दुःखासंभिन्न...।
H.P.J.004/114
...रूपा प्रेमभक्तिरेव पुरुषार्थ इत्याहुः।

पुरुषोत्तम

V.S.004/030
प्रभाभिर्भासयद्रूपं परितः पुरुषोत्तमम् ।

पुलस्त्य

B.Y.Y.007/064
मरीचिरत्रङ्गिरसौ पुलस्त्यं पुलहं क्रतुम् ।

पुष्ट

H.P.J.001/063
अथ योगिनो भोजननियममाह-पुष्टमिति।
H.P.J.001/063
पुष्टं देहपुष्टिकरमोदनादि सुमधुरं शर्करादिसहितं...।
H.P.J.001/063
मनोऽभिलषितं पुष्टादिषु यन्मनोरुचिकरं...योगिना...।

पुष्टि

B.Y.Y.007/116
तस्मात् स्नानं निषेवेत श्रीपुष्ट्यारोग्यवर्धनम् ।
H.P.J.002/046
यदि तु धातुपुष्टिः सम्यग् मलशुद्धिरग्निदीप्तिः सम्यग्...।

पुष्प

B.Y.Y.004/016
यथा मधु च पुष्पेभ्यो घृतान्मण्डं रसात् पयः ।
B.Y.Y.004/027
श्वेतैर्विलेपनैः पुष्पैरलङ्कारैश्च भूषिता ।
B.Y.Y.007/003
मृद्गोमयतिलान् दर्भान् पुष्पाणि सुरभीणि च ।
B.Y.Y.007/095
नमस्कारेण पुष्पाणि विन्यसेच्च पृथक् पृथक् ।
B.Y.Y.007/097
दद्यात् पुरुषसूक्तेन यः पुष्पाण्यप एव वा ।

पूजक

Y.S.087
नमःशिवायवाची वा बाह्यार्चा पूजकोऽपि वा।

पूजन

H.P.J.004/114
सुनिश्चला भवेद्भक्तिरेतदीश्वरपूजनम्।

पूजा

H.P.J.004/114
स्तुतिस्मरणपूजाभिर्वाङ्मनःकायकर्मभिः।

पूत
B.Y.Y.007/017
स स्नातः सर्वतीर्थेषु पूतः संवत्सरं भवेत् ।

पूति
H.P.J.001/060
दुष्टमिति पाठे दुष्टं पूतिपर्युषितादि।

पूप
H.P.J.001/063
...धातुप्रपोषणं लड्डुकापूपादि।

पूर (क)
V.S.002/064
इडया पूरयेद्वायुं बाह्याद् द्वादशमात्रकैः ।
V.S.003/010
आकृष्य श्वसनं बाह्यात्पूरयेदिडयोदरम् ।
V.S.003/027
रेचनं पूरणं मुक्त्वा सुखं यद्वायुधारणम् ।
V.S.003/034
बाह्यात प्राणं समाकृष्य पूरयित्वोदरस्थितम् ।
Y.S.072
यथाशक्ति समाकृष्य पूरयेदुदरं शनैः।
Y.S.119
निरुध्य पूरयेद् वायुमिडया च शनैः शनैः।
Y.S.122
पुनः पिङ्गलयाऽऽपूर्य पूरयेदुदरं शनैः।
Y.S.123
यथा त्यजेत्तथा तेन पूरयेदनिरोधतः।
Y.S.129
कुर्वीत रेचपूराभ्यां सहितान्प्रतिवासरम्।
Y.S.130
सहितो रेचपूराभ्यां तस्मात् सहितकुम्भकः।
Y.T.003
सरेचपूरैरनिलस्य कुम्भैः।
Y.T.010
कुम्भोत्तमे यत्र तु रेचपूरौ।
Y.T.017
वायुर्यया वर्जितरेचपूरः।

पूरक
B.Y.Y.008/009
पूरकः कुम्भकश्चैव रेचकस्तदनन्तरम् ।
B.Y.Y.008/010
पूरकः कुम्भको रेच्यः प्राणायामस्त्रिलक्षणः ।
B.Y.Y.008/019
नाडीश्च सर्वाः...स पुरको नाम मरुन्निरोधः ।
B.Y.Y.008/020
न रेचको...पूरकोऽयं नासाग्रचारी...वायुः ।
B.Y.Y.008/022
नासिकाकृष्ट उच्छ्वासो ध्मातः पूरक उच्यते ।
B.Y.Y.008/023
चतुर्भुजं महात्मानं पूरकेणैव चिन्तयेत् ।
B.Y.Y.008/042
पूरके विष्णुसायुज्यं कुम्भके ब्रह्मणोऽन्तिकं ।
H.P.J.001/048
...मूलबन्धं कृत्वा सुषुम्नामार्गेण प्राणमूर्ध्वं...पूरकेण...।
H.P.J.001/049
...पूरितं पूरकेणान्तर्नीतं...।
H.P.J.002/007
...चन्द्रेण चन्द्रनाड्येडया पूरयेत्।
H.P.J.002/007
प्राणायामाङ्गरेचकपूरकयोरेवेमे लक्षणे इति।
H.P.J.002/007
'भस्त्रावल्लोहकारस्य रेचपूरौ ससम्भ्रमौ'...।
H.P.J.002/007
बाह्यवायोः प्रयत्नविशेषादुपादान पूरकः।
H.P.J.002/007
...इति गौणरेचकपूरकयोर्नातिव्याप्तिः।
H.P.J.002/008
...गृहीत्वा शनैर्मन्दमन्दमुदरं जठरं पूरयेत्।
H.P.J.002/009
येन चन्द्रेण सूर्येण वा त्यजेत् रेचयेत्...पूरयित्वा।
H.P.J.002/009
येन रेचकः कृतस्तेनैव पूरकः कर्तव्य इति भावः।
H.P.J.002/009
येन पूरकस्ततोऽन्येन शनै रेचयेन्न तु वेगतः।
H.P.J.002/009
येन पूरकः कृतस्तेन रेचको न कर्तव्यः।

H.P.J.002/010
चेदिडया वामनाड्या प्राणं पिबेत् पूरयेत्...कुम्भितं...।
H.P.J.002/010
पिङ्गलया दक्षनाड्या समीरणं वायुं पीत्वा पूरण...।
H.P.J.002/010
...कुम्भयित्वा सूर्येण रेचयेत्, सूर्येणापूर्य...।
H.P.J.002/018
युक्तं युक्तं च न चाल्पं नाधिकं च पूरयेत्।
H.P.J.002/029
सूत्रप्रान्तं नासानाले...नासापुटमङ्गुल्या निरुध्य पूरकं...।
H.P.J.002/029
...पूरकं कुर्यात् पश्चादितरनासानालेन रेचयेत्।
H.P.J.002/035
...सम्भ्रमेण...ससम्भ्रमावमन्दौ यौ रेचपूरौ रेचक...।
H.P.J.002/035
...रेचकपूरकौ कपालभातिरिति विख्याता।
H.P.J.002/039
...रेचकपूरककुम्भकभेदभिन्नप्राणायामानुष्ठानरूप...।
H.P.J.002/045
...सर्वकुम्भकसाधारणयुक्तिमाहत्रिभिः-पूरकान्त इति।
H.P.J.002/045
पूरकान्ते पूरकस्यान्ते पूरकानन्तरं झटिति कर्तव्यः।
H.P.J.002/047
यद्यपि 'पूरकान्ते तु कर्तव्यः' इत्यादिना त्रयाणां...।
H.P.J.002/047
...पूरकान्ते तु कर्तव्य इत्यनेन बन्धानां काल उक्तः।
H.P.J.002/048
...पिङ्गलया मन्दमन्दं पूरकं कृत्वेत्यर्थः।
H.P.J.002/049
पूरकस्तु शनैः शनैः कार्यः, वेगाद्वा कर्तव्यः...।
H.P.J.002/049
...वेगादपि कृते पूरके दोषाभावात्।
H.P.J.002/051
...शनैर्मन्दमाकृष्याकृष्टं कृत्वा पूरयित्वेत्यर्थः।
H.P.J.002/054
ओष्ठयोरन्तरे...जिह्वया सीत्कारपूर्वकं मुखेन पूरकं...।
H.P.J.002/057
...वायुमाकृष्य शनैः पूरकं कृत्वेत्यर्थः।
H.P.J.002/061
...वेगेन तरसा मारुतं वायुं पूरयेत्।
H.P.J.002/062
...तद्वत् पूर्ववत् पुनर्विरेचयेत्, पुनः पुनः पूरयेत्...।
H.P.J.002/063
रेचकपूरकयोर्निरन्तरावर्तनेन चालनस्यावधिमाह...।
H.P.J.002/063
...रेचकपूरकयोर्नियन्तरावर्तनेनायासो...काले।
H.P.J.002/064
...लघु क्षिप्रमेवोदरं पूर्णं भवेत्...सूर्यनाड्या पूरयेत्।
H.P.J.002/064
पूरकानन्तरं यत् कर्तव्यं तदाह-धारयेदिति।
H.P.J.002/065
एवं शतधा कृत्वा श्रमे जाते तेनैव पूरयेत्।
H.P.J.002/065
श्रमे जाते...नासापुटेन पूरकं कृत्वाङ्गुष्ठेन दक्षिणं...।
H.P.J.002/065
...दक्षिणनासिकापुटेन पूरकं कृत्वा झटित्यङ्गुष्ठेन...।
H.P.J.002/065
श्रमे जाते तेनैव नासिकापुटेन पूरकं कृत्वा...।
H.P.J.002/065
...पूरकं कृत्वानामिकाकनिष्ठिकाभ्यां...।
H.P.J.002/065
...दक्षिणनासिकापुटेन भस्त्रावद्वेगेन रेचकपूरकाः...।
H.P.J.002/065
...भस्त्रावज्झटिति रेचकपूरकाः कर्तव्याः।
H.P.J.002/065
...पूरकं...वामनासिकापुटमनामिकाकनिष्ठिकाभ्यां...।
H.P.J.002/065
...रेचकपूरकावृत्तिश्रमे...वामनासापुटेन पूरकं कृत्वा...।
H.P.J.002/068
...इव नादो यस्मिन् कर्मणि तत् तथा पूरकं कृत्वा।
H.P.J.002/068
पूरकानन्तरं कुम्भकस्तु भ्रामर्याः कुम्भकत्वादेव...।
H.P.J.002/068
पूरकरेचकयोस्तु विशेषोऽस्तीति तावेवोक्तौ।
H.P.J.002/069
मूर्च्छाकुम्भकमाह-पूरकान्त इति।
H.P.J.002/069
पूरकस्यान्तेऽवसानेऽतिशयेन गाढं गाढतरं दृढतरं...।
H.P.J.002/070
... यो मारुतः समीरस्तेनासमन्तात् पूरितमुदरं येन स...।

H.P.J.002/071
नाडीश्च सर्वाः परिपूरयेद्यः स पूरको नाम महानिरोधः।
H.P.J.002/071
रेचकश्च पूरकश्च कुम्भकश्च तैर्भेदैस्त्रिधा त्रिप्रकारकः...।
H.P.J.002/071
पूरकलक्षणम्-'बाह्यादापूरणं वायोरुदरे पूरको हि सः'।
H.P.J.002/071
न रेचको नैव च पूरकोऽत्र नासापुटान्तस्थितमेव वायुम्।
H.P.J.002/072
रेचकं पूरकं मुक्त्वा त्यक्त्वा सुखमनायासं...।
H.P.J.002/073
रेचो रेचकः, रेचश्च पूरकश्च रेचपूरकौ ताभ्यां वर्जिते...।
H.P.J.003/015
अस्मिन्नभ्यासे पूरितो वायुर्वामाङ्गे तिष्ठति।
H.P.J.003/015
अस्मिन्नभ्यासे पूरितो वायुर्दक्षाङ्गे तिष्ठति।
H.P.J.003/020
ततस्तदनन्तरं वायुं पूरयित्वा हृदये चुबुकं दृढं निष्पीड्य...।
H.P.J.003/026
...पूरकं नासापुटाभ्यां वायोर्ग्रहणं कृत्वा, कण्ठे मुद्रा...।
H.P.J.003/112
सा कुण्डली सूर्यादापूर्य सूर्यात् पूरणं कृत्वा परिधाने...।
V.S.003/002
प्राणायामस्त्रिभिः प्रोक्तो रेचपूरककुम्भकैः ।
V.S.003/003
वर्णत्रयात्मका ह्येते रेचपूरककुम्भकाः ।
V.S.003/009
प्राणायामं त्रिभिः कुर्याद्रेचपूरककुम्भकैः ।
V.S.003/021
बाह्यादापूरणं वायोरुदरे पूरकः स्मृतः ।
V.S.003/042
प्राणायामपराः पूता रेचपूरकवर्जिताः ।
Y.S.146
केवले कुम्भके सिद्धे रेच-पूरक-वर्जिते।
Y.T.008
विवर्जितां रेचकपूरकाभ्याम्।

पूरकपूर्वक

H.P.J.002/071
रेचकपूर्वकश्च पूरकपूर्वकश्च।
H.P.J.002/071
...पूरकपूर्वकः कुम्भकः पूरकप्राणायामादभिन्नः।
H.P.J.002/071
...सूर्यभेदनादयः पूरकपूर्वकस्य कुम्भकस्य भेदा ज्ञातव्याः।

पूरकप्राणायाम

H.P.J.002/071
...रेचकप्राणायामः पूरकप्राणायामः कुम्भकप्राणायामश्चेति।
H.P.J.002/071
अयं कुम्भकस्तु पूरकप्राणायामादभिन्नः।
H.P.J.002/071
...पूरकपूर्वकः कुम्भकः पूरकप्राणायामादभिन्नः।
H.P.J.002/071
पूरकप्राणायामलक्षणम्-।

पूरकलक्षण

H.P.J.002/071
पूरकलक्षणम्-'बाह्यादापूरणं वायोरुदरे पूरको हि सः'।

पूरकान्त

H.P.J.002/045
पूरकान्ते पूरकस्यान्ते पूरकानन्तरं झटिति कर्तव्यः।

पूरण

V.S.003/030
केवले कुम्भके सिद्धे रेचपूरणवर्जिते ।

पूर्ण

H.P.J.004/050
यथाकाशे घटो बहिरन्तश्चाकाशपूर्णो भवति तथा...।
H.P.J.004/055
आत्ममध्ये स्वस्वरूपे च खं पूर्णं ब्रह्म कुरु।
H.P.J.004/055
खमिव पूर्णं ब्रह्म खं तन्मध्ये आत्मानं स्वस्वरूपं कुरु।
H.P.J.004/056
...अन्तःकरणे हृदाकाशे वा पूर्णः व्याप्तत्वाद्...।
H.P.J.004/056
बहिःपूर्णोऽन्तःकरणाद् बहिर्हृदाकाशाद बहिर्वा पूर्णः।
H.P.J.004/056
सत्तया ब्रह्मातिरिक्तवृत्तेर्भावाद् ब्रह्मपूर्णत्वाद्वा।
H.P.J.004/056
...भवत्येवं समाधिनिष्ठो योगी ब्रह्मपूर्णो भवतीत्यर्थः।

पूर्व
B.Y.Y.009/163
पूर्वादिदिग्विभागेन स्वकीयैः सवनैः स्थिताः ।

पूर्वजन्म
H.P.J.004/015
तेषां पूर्वजन्मानुष्ठितयोगजसंस्कारात्...।
H.P.J.004/015
किं च पूर्वजन्मानुष्ठितयोगाभ्यासपुण्यतारतम्येन...।

पूर्वाङ्गप्रक्रिया
H.P.J.003/086
अथ वज्रोल्याः पूर्वाङ्गप्रक्रियामाह-यत्नत इति ।

पूर्वाभ्यास
H.P.J.004/015
संप्राप्ताः परमां सिद्धिं पूर्वाभ्यस्तस्वयोगतः।
H.P.J.004/015
ज्ञाननिष्ठां परां प्राप्ताः पूर्वाभ्यस्तस्वयोगतः।

पूर्वार्जित
Y.S.174
जपेत्पूर्वार्जितानां च पापानां च नाशहेतवे।

पूषा
B.Y.Y.009/093
पुष्णाति हि जगत् सर्वं पूषा तेन निगद्यते ।
V.S.002/022
पूषा पयस्विनी चैव शङ्खिनी दशमी तथा ।
V.S.002/031
पूषा यशस्विनी चैव पिङ्गलापृष्ठपूर्वयोः ।
V.S.002/033
पूषायाश्च सरस्वत्याः स्थिता मध्ये पयस्विनी ।
V.S.002/036
याम्ये पूषा नेत्रान्तं पिङ्गलायास्तु पृष्ठतः ।
V.S.002/039
सव्यभागे जया ज्ञेया पूषा चापि व्यवस्थिता ।

पृथग्भाव
B.Y.Y.009/028
पृथग्भावे न सिध्येत उभे तस्मात् समाश्रयेत् ।

पृथिवी
B.Y.Y.004/061
न सीदेत् प्रतिगृह्णानः पृथिवीं च ससागराम् ।
B.Y.Y.006/009
यावन्तोस्यां पृथिव्यां तु विकर्मस्था द्विजातयः ।
B.Y.Y.007/102
ब्रह्मणेग्नये पृथिव्यै औषधिभ्यस्तथैव च ।
B.Y.Y.009/067
दिवश्च पृथिवि चैव कपाले द्वे व्यवस्थिते ।
H.P.J.004/026
ततो भूतले पृथिवीतले किं न सिद्ध्यति?
H.P.J.004/033
भूतानि पृथिव्यादीनि इन्द्रियाणि श्रोत्रादीनि...।
V.S.004/006
पादादि जानुपर्यन्तं पृथिवीस्थानमुच्यते ।
V.S.004/008
एतेषां पृथिवीस्थाने लकारं धारयेद् बुधः ।
V.S.004/009
पृथिव्यां धारयेद्विद्वान् ब्रह्माणं परमेष्ठिनम् ।
V.S.004/010
धारयेत् पञ्च घटिकाः पृथिवीजयमाप्नुयात् ।
V.S.004/010
नीत्वा वायुं पृथिव्यां तु वर्णदेवसमन्वितम् ।
Y.S.222
पृथिवी धारणं वक्ष्ये पार्थिवेभ्यो भयापहम्।
Y.S.225
पृथिवी सम्भवस्तस्य न मृत्युर्योगिनो भवेत्।

पृथिवीपाल
H.P.J.003/082
यो योगः पृथिवीपाल शृणु तस्यापि लक्षणम्।

पृथ्वी
H.P.J.003/126
राजसम्बन्धस्तं विना पृथ्वी भूमिर्न राजते।
H.P.J.003/126
पृथ्वीशब्देन स्थैर्यगुणयोगादासनं लक्ष्यते।
H.P.J.003/126
पृथ्वीपक्षे रत्नादिजनकत्वेन विलक्षणापि, निशापक्षे...।
Y.S.224
वायुं, भवेत्ततो पृथ्वीधारणं तद् भयापहम्।

पृष्ठ

B.Y.Y.009/159
पार्श्वे बाह्ये तथा पृष्ठे द्यौरस्य परिकल्पिता ।
H.P.J.001/020
सव्ये वामे पृष्ठस्य पार्श्वे सम्प्रदायात्...।
H.P.J.001/026
...सम्प्रदायात् पृष्ठतोगतवामपाणिना गुल्फ...।
H.P.J.001/026
...पृष्ठतोगतदक्षिणपाणिना...वामजानो...दक्षपादं...।
H.P.J.001/026
...दक्षिणपादजानो...वामपाणिना...दक्षभागेन पृष्ठतो...।
H.P.J.001/026
परिवर्तिताङ्गः वामभागेन पृष्ठतो मुखं यथा...।
H.P.J.001/032
शवेन मृतशरीरेण तुल्यं शववदुत्तानं भूमिसंलग्नं पृष्ठं...।
H.P.J.001/044
वामकरं पृष्ठतः...दक्षिणोरुस्थितवामचरणाङ्गुष्ठं...।
H.P.J.001/045
उत्तानौ ऊरुसंलग्नपृष्ठभागौ चरणौ पादौ प्रयत्नतः...।
H.P.J.001/045
ऊरुसंस्थोत्तानपादोभयपार्ष्णिसंलग्नपृष्ठं सव्यं पाणि...।
H.P.J.002/045
प्रयत्न...नाभिप्रदेशस्य पृष्ठत आकर्षणमुड्डियानबन्धः।
H.P.J.002/046
मध्ये नाभिप्रदेशे पश्चिमतः पृष्ठतस्तानंताननमाकर्षणं...।
V.S.001/070
सव्ये दक्षिणगुल्फं तु पृष्ठापार्श्वे निवेशयेत् ।
V.S.002/031
पूषा यशस्विनी चैव पिङ्गलापृष्ठपूर्वयोः ।
V.S.002/031
गान्धारी हस्तिजिह्वा च इडायाः पृष्ठपूर्वयोः ।
V.S.003/044
समग्रीवशिरः स्कन्धः समपृष्ठः समोदरः ।
V.S.005/044
अग्रं दक्षिणमित्युक्तं पृष्ठं सव्यमितीरितम् ।
V.S.005/045
पृष्ठस्थितस्य तस्यापि सव्यवत् फलमुच्यते ।

पृष्ठदेश

B.Y.Y.009/124
उदरे गार्हपत्योऽग्निः पृष्ठदेशे तु दक्षिणः ।

पृष्ठभाग

H.P.J.001/044
...ऊरुस्तस्योपरि संस्थाप्य पश्चिमेन...पृष्ठभागेनेति।
H.P.J.003/081
...पृष्ठभागाभ्यां च भूमिमवष्टभ्याधःशिरा भवेत्।

पृष्ठमध्य

V.S.002/025
पृष्ठमध्यस्थितेनास्थ्ना हा मूर्ध्नि स्थिता सदा ।

पृष्ठसंलग्न

H.P.J.003/057
...पृष्ठसंलग्नौ स्यातां तथा तानं ताननं नामाकर्षणं...।

पैलवक

H.P.J.004/015
धर्मव्याधादयः सप्त शूद्राः पैलवकादयः।

पोषण

B.Y.Y.002/149
प्रोक्षणे पोषणे चैव प्रतिष्ठाने प्रतिग्रहे ।
V.S.002/052
पोषणादि समानस्य शरीरे कर्म कीर्तितम् ।

पौरुष

B.Y.Y.009/071
पौरुषं चैव यद्धाम परमं ह्यत्र तिष्ठति ।
H.P.J.003/100
बीजं च पौरुषं प्रोक्तं रजश्च स्त्रीसमुद्भवम्।

पौरुषेय

B.Y.Y.012/010
वेदशास्त्रं तु बाध्नते पौरुषेयास्तु ते स्मृताः ।

प्रकत्थन

Y.S.101
आलस्यं प्रथमो विघ्नः द्वितीयस्तु प्रकत्थनम्।

प्रकाश
B.Y.Y.009/017
संयोगश्चेतनोऽस्माकं प्रकाशश्चाग्निसूर्ययोः ।
B.Y.Y.009/077
वृष्टिप्रकाशावश्यायनीहाराशनिमारुतैः ।
B.Y.Y.009/174
प्रदीपतापप्रकाश्यै(शै) रवाप्नोति न चान्तरम् ।
H.P.J.002/006
...प्रकाशप्रसादशीलया धिया बुद्ध्या...प्राणायामं...।
H.P.J.002/028
...सुखप्रकाशलाघवादिसात्त्विकधर्माविर्भावः...।
H.P.J.004/041
...योगी ज्योतीरूपं ज्योतिरिवाखिलप्रकाशकं रूपं यस्य...।

प्रकाशमान्
H.P.J.004/039
...प्रकाशमाने तेजसि संयोज्य संयुक्ते कृत्वा भ्रुवौ...।

प्रकृति
B.Y.Y.002/081
प्रकृतिः साधनं कृत्वा व्यञ्जनादौ तु लुप्यते ।
B.Y.Y.002/103
भगवद्वाचकः प्रोक्तः प्रकृतेर्वाचकस्तथा ।
B.Y.Y.004/017
गायत्री प्रकृतिर्ज्ञेया ओंकारः पुरुषः स्मृतः ।
B.Y.Y.009/136
अन्नं रसमयं कृत्स्नं प्रकृत्याऽऽपादितं च यत् ।
B.Y.Y.009/183
मनो बुद्धिरहंकारो भूतानि प्रकृतावपि ।
B.Y.Y.011/010
प्रकृतीनां विकाराणां स भवेद्वेदपारगः ।
H.P.J.001/004
प्रकृतिस्वातन्त्र्यचिद्भेदांशमात्रस्य निराकरणात्।
H.P.J.003/047
दृष्टः सम्भाषितः स्पृष्टः पुंप्रकृत्योर्विवेकवान्।
V.S.004/032
हृत्सरोरुहमध्येऽस्मिन् प्रकृत्यात्मककर्णिके ।

प्रकृतिनायक
B.Y.Y.003/026
अर्द्धोर्द्ध छिद्रितं ह्यण्डं सप्तप्रकृतिनायकम् ।

प्रकृतिभुक्
B.Y.Y.002/092
स्थूलो वैश्वानरो नित्यं तैजसोन्तः प्रकृतिभुक् ।

प्रकृतिलीन
B.Y.Y.002/052
तस्य प्रकृतिलीनस्य यः परः स महेश्वरः ।

प्रकृत्यपगम
H.P.J.003/008
तत्राणिमा सङ्कल्पमात्रेण प्रकृत्यपगमे परमाणुवद्...।

प्रकृत्यापूर
H.P.J.003/008
महिमा प्रकृत्यापूरेणाकाशादिवन्महद्भावः।

प्रकोप
H.P.J.002/018
यतः पवनस्य प्रकोपतो विविधा रोगा भवन्त्यतः।
H.P.J.002/046
वायुप्रकोपो नैव भवति।
H.P.J.003/072
वायुश्च प्राणश्च न...नाड्यन्तरे वायोर्गमनं प्रकोपस्त...।

प्रकोष्ठ
H.P.J.003/038
उत्सवे च प्रकोष्ठे च मुहूर्ते नियमे तथा।

प्रक्षालन
H.P.J.003/123
...विना कुतः प्रक्षालनोपायः? न कुतोऽपि।

प्रचण्ड
H.P.J.001/027
प्रचण्डं दुःसहं रुजां रोगाणां मण्डलं समूहः...खण्डने...।

प्रचेतस्
B.Y.Y.007/065
प्रचेतसं वसिष्ठं च भृगुं नारदमेव च ।

प्रजल्प
H.P.J.001/015
प्रकृष्टो जल्पः प्रजल्पो बहुभाषणम्।

प्रजा

B.Y.Y.009/086

आदित्याज्जायते वृष्टिर्वृष्टेरन्नं ततः प्रजाः ।

प्रजापति

B.Y.Y.002/003

प्रजापतेर्मुखोत्पन्नस्तपः सिद्धस्य वै पुरा ।

B.Y.Y.003/008

संसत्यं व्याहृतं पूर्वं प्रजापतिरिति श्रुतिः ।

B.Y.Y.003/011

एषा लोकवती ज्ञेया तनुराद्या प्रजापतेः ।

B.Y.Y.003/012

व्याहृतीनां च सर्वासामृषिश्चैव प्रजापतिः ।

B.Y.Y.004/005

विश्वस्य जगतो मित्रं विश्वामित्रः प्रजापतिः ।

B.Y.Y.004/009

तस्य प्रजापतिश्चर्षिर्यजुश्छन्दो विवर्जि(र्णि)तम् ।

B.Y.Y.004/012

अकारं चाप्युकारं च मकारं प्रजापतिः ।

B.Y.Y.004/013

तदित्यृचोस्याः सावित्र्याः परमेष्ठी प्रजापतिः ।

B.Y.Y.004/068

आश्विनं चैकोनविंशं प्राजापत्यं तु विंशकम् ।

B.Y.Y.007/061

ब्रह्माणं तर्पयेत् पूर्वं विष्णु रुद्रं प्रजापतिम् ।

B.Y.Y.011/054

वाच्यग्निं मित्रमुत्यर्गे प्रजने च प्रजापतिम् ।

B.Y.Y.011/056

एतमेके वदन्त्यग्निं मनुमन्ये प्रजापतिम् ।

B.Y.Y.012/012

प्रजापतिकृताश्चान्ये असुराणां प्रमोहनाः ।

प्रज्ञा

H.P.J.002/012

तालत्रयमपि प्राज्ञा मात्रासंज्ञां प्रचक्षते।

H.P.J.004/011

'येन त्यजसि तत्त्यज' इति 'निःसङ्ग प्रज्ञया भवेत्'...।

H.P.J.004/015

तथा च पातञ्जले सूत्रे-'ऋतम्भरा तत्र प्रज्ञा...'।

H.P.J.004/015

'...श्रुतानुमानप्रज्ञाभ्यामन्यविषया विशेषार्थत्वात्'।

H.P.J.004/015

तत्र समाधौ या प्रज्ञा सा ऋतं सत्यमेव पुरुषयाथार्थ्यं...।

H.P.J.004/015

सा समाधिप्रज्ञा श्रुतानुमानप्रज्ञाभ्यां श्रुतं श्रवणं...।

H.P.J.004/015

...अनुमननमनुमानं यौक्तिकज्ञानं तद्रूपप्रज्ञाभ्यामन्यविषया...।

H.P.J.004/015

...विशेषेण कृतसंकेतः शब्दः'...'समाधिप्रज्ञानिर्ग्राह्य...।

V.S.001/032

अङ्गानि सम्यग्वक्ष्यामि यथाप्रज्ञं यथाश्रुतम् ।

प्रणव

B.Y.Y.002/001

प्रणवाद्याः स्मृता मन्त्राश्चतुर्वर्गफलप्रदाः ।

B.Y.Y.002/007

अवाग्जं प्रणवस्यान्तं यस्तं वेद स वेदवित् ।

B.Y.Y.002/014

प्रणवाद्याः स्मृता वेदाः प्रणवे पर्युपस्थिताः ।

B.Y.Y.002/014

वाङ्मयं प्रणवः सर्वं तस्मात् प्रणवमभ्यसेत् ।

B.Y.Y.002/015

ओंकारः प्रणवस्तारस्त्र्यक्षरस्त्रिगुणः स्मृतः ।

B.Y.Y.002/042

एवं सर्वास्तु वै वाचः संतीर्णाः प्रणवेन तु ।

B.Y.Y.002/044

वाच्यो यज्ञेश्वरः प्रोक्तो वाचकः प्रणवः स्मृतः ।

B.Y.Y.002/045

तदर्थं प्रणवं जप्यं ध्यातव्यं सततं बुधैः ।

B.Y.Y.002/046

ब्रह्मापि...प्रणवोपहूतं वक्तारमागच्छति चाशु वक्त्रे ।

B.Y.Y.002/050

मात्रास्तद्विनियोगश्च प्रणवः पञ्चलक्षणः ।

B.Y.Y.002/051

ओंकारः प्रणवे योज्यो ब्रह्मणि प्रणवस्तथा ।

B.Y.Y.002/054

प्रणवो धनुः शरो ह्यात्मा ब्रह्म तल्लक्ष्यमुच्यते ।

B.Y.Y.002/055

स्वदेहमरणिं कृत्वा प्रणवं चोत्तरारणिम् ।

B.Y.Y.002/056
देवताया: परस्यास्तु आलम्ब: प्रणव: स्मृत: ।
B.Y.Y.002/062
प्रणवध्यानपरस्य च सुगूढतपसो भयं नास्ति ।
B.Y.Y.002/064
प्रणवे नित्ययुक्तस्य व्याहृतीषु च सप्तसु ।
B.Y.Y.002/066
एक एव हि विज्ञेय: प्रणवो योगसाधनम् ।
B.Y.Y.002/069
त्रिमात्रं चैव त्रिब्रह्म त्र्यक्षरं प्रणवं प्रभुम् ।
B.Y.Y.002/096
प्रणव: सूयते सर्व वेत्ता य: पुरुष: स्मृत: ।
B.Y.Y.002/097
एवं पाशुपते विद्यात् सिद्धान्ते प्रणवं विभुम् ।
B.Y.Y.002/114
ओंकारं प्रणवं चैव सर्वव्यापिनमेव च ।
B.Y.Y.002/117
शरीरं वाङ्मनश्चैव प्राणनात् प्रणव: स्मृत: ।
B.Y.Y.002/139
मनो युञ्ज्यात्तथोंकारे ओंकारं प्रणवे तथा ।
B.Y.Y.002/139
प्रणवं ब्रह्मणि स्थाप्य न किञ्चिदपि चिन्तयेत् ।
B.Y.Y.002/140
प्रणवो विमल: शुद्धो नि:शब्दो व्योमसंज्ञक: ।
B.Y.Y.002/141
प्रणवे नित्ययुक्तस्य न भयं विद्यते क्वचित् ।
B.Y.Y.002/141
दु:खे भयाभिघातार्थे सर्वथा प्रणवं स्मरेत् ।
B.Y.Y.002/142
प्रणवो ह्यपरं ब्रह्म प्रणवश्च पर: स्मृत: ।
B.Y.Y.002/142
प्रणवो ह्यादि: सर्गस्य अन्तो मध्यस्तथैव च ।
B.Y.Y.002/143
एवं हि प्रणवं ज्ञात्वा विशन्ति ब्रह्म निष्कलम् ।
B.Y.Y.002/143
अपूर्वोऽनन्तारोऽबाह्योऽनपर: प्रणवोऽव्यय: ।
B.Y.Y.002/144
प्रणवो हीश्वरो देवो हृदि सर्वस्याधिष्ठित: ।
B.Y.Y.002/148
ब्रह्मण: प्रणवं कुर्यादादावन्ते च सर्वदा ।

B.Y.Y.004/019
प्रणव: सर्ववेदानां गायत्री छन्दसामिह ।
B.Y.Y.004/026
गायत्री प्रणवश्चान्ते जपे ह्येवमुदाहृत: ।
B.Y.Y.004/030
प्रणवं भूर्भुव:स्वश्च अङ्गानि हृदयादय: ।
B.Y.Y.004/039
प्रणवाद्या तु विज्ञेया जप्ये व्याहृतिभि: सह ।
B.Y.Y.004/040
प्रणवव्याहृतिभि: सार्धं स्वाहान्तां होमकर्मणि ।
B.Y.Y.007/029
सव्याहृतिं सप्रणवां गायत्रीं त्रिर्जपेदथ ।
B.Y.Y.007/029
आवर्तयेद्वा प्रणवं स्मरेद्वा विष्णुमव्ययम् ।
B.Y.Y.007/050
सोपांशु प्रणवेनापि आप: पीता अघापहा: ।
B.Y.Y.007/068
तृप्यतामिति सेक्तव्यं नाम्ना तु प्रणवादिना ।
B.Y.Y.007/094
ध्यात्वा प्रणवपूर्वं तु दैवतं तु समाहित: ।
B.Y.Y.007/096
तत् सर्वं प्रणवेनैव कर्तव्यं चक्रपाणिन: ।
B.Y.Y.007/185
त्रिरावर्त्य तु सावित्रीं प्रणवं व्याहृतीस्तथा ।
B.Y.Y.008/002
स्वयाहर्तिं सप्रणवां गायत्रीं शिरसा सह ।
B.Y.Y.008/003
प्रतिप्रणवसंयुक्तां त्रिरयं प्राणसंयम: ।
B.Y.Y.008/028
सव्याहृतिप्रणवका: प्राणायामास्तु षोडश ।
B.Y.Y.008/029
व्याहृतिप्रणवै: सार्धं विज्ञेयं परमं तप: ।
B.Y.Y.008/048
मात्रायोगप्रमाणेन प्रणवं परिचिन्तयेत् ।
B.Y.Y.009/037
प्रणवव्याहृतिभ्यां च सावित्र्या त्रितयेन च ।
B.Y.Y.009/039
प्रणवाद्या भवेद्विद्या प्राणायामस्तप: स्मृतम् ।
B.Y.Y.009/117
दीर्घं प्रणवमुच्चार्य चित्तं तत्र निवेश्य च ।

B.Y.Y.009/188
पद्मासनं च बध्वा वै दीर्घं प्रणवमुच्चरेत् ।
H.P.J.003/054
सृष्टिमयं सृष्टिरूपं प्रणवाख्यं बीजमेकं मुख्यम् ।
H.P.J.003/054
बीजादिषु प्रणवादिवद् मुद्रासु खेचरी मुख्येत्यर्थः।
H.P.J.004/015
...प्रणवस्य ब्रह्मबोधकत्वेनोक्तेस्तस्याप्यपरोक्ष...।
H.P.J.004/114
वेदान्तशतरुद्रीयप्रणवादिजपं बुधाः।
V.S.003/003
स एष प्रणवः प्राणायामश्च तन्मयः ।
V.S.003/009
एकाक्षरं परं ज्योतिस्तदाहुः प्रणवं बुधाः ।
V.S.003/009
एवं ज्ञात्वा विधानेन प्रणवेन समन्वितम् ।
V.S.003/011
उकारमूर्तिमत्रापि संस्मरन् प्रणवं जपेत् ।
V.S.003/013
ध्यायन्नन्त्याक्षरं तत्र प्रणवस्य समाहितः ।
V.S.003/048
नेत्राभ्यां लोकयन्नाभिं मनसा प्रणव जपेत् ।
V.S.003/054
एकाक्षरपरं ब्रह्म ध्यायन् प्रणवमीश्वरम् ।
V.S.006/006
इति ब्रह्मा मम प्राह संक्षेपात् प्रणवं पुरा ।
V.S.006/010
तदेतद् ब्रह्मभुवनं प्रणवे यत्र सूरयः ।
V.S.006/017
साङ्ख्यादयोऽपि विद्वांसः सदा प्रणवसंस्थिताः ।
V.S.006/018
श्लाघ्या व्यासादयोप्येतैर्विशुद्धाः प्रणवाक्षरैः ।
V.S.006/020
ओङ्कारं मूर्ध्नि निक्षिप्तं ध्यायन् यः प्रणवं जपेत् ।
V.S.006/025
त्वं चोक्तेन विधानेन गायत्र्या प्रणवेन वा ।
V.S.006/030
प्रणवं व्याहरन् वाचा यस्त्यजेत् कायमात्मनः ।
Y.S.173
ततो रहस्युपाविष्ट प्रणवं प्लुतमात्रया।
Y.S.175
सर्वविघ्नहरश्चायं प्रणवः सर्वदोषहा।

प्रणवस्नान

B.Y.Y.007/167
मानसं प्रणवस्नानं केचिदिच्छन्ति सूरयः ।

प्रणवाक्षर

V.S.003/045
भावयन् मनसा सार्धं व्याहरन् प्रणवाक्षरम् ।

प्रणवात्मक

V.S.003/001
प्राणायाममथेदानीं वक्ष्यामि प्रणवात्मकम् ।

प्रणाद

H.P.J.004/082
...भवतीह तेन वायुः सहजो यस्य समुत्थितः प्रणादः।

प्रणाशन्

B.Y.Y.008/036
प्राणायामशतं कार्यं सर्वपापप्रणाशनम् ।

प्रणिधान

H.P.J.004/114
इति। ईश्वरप्रणिधानं च तत्रोक्तम्-।
H.P.J.004/114
'ईश्वरप्रणिधानाद्वा' इति।
H.P.J.004/114
ईश्वर...प्रणिधानाद् भक्तिविशेषात् समाधिलाभः...।
H.P.J.004/114
तस्या ईश्वरप्रणिधानरूपे नियमेऽन्तर्भावः।

प्रतापवान्

H.P.J.004/071
...प्रतापवान् दिव्यगन्धः दिव्य उत्तमो गन्धो यस्य स...।

प्रतिग्रह

B.Y.Y.002/149
प्रोक्षणे पोषणे चैव प्रतिष्ठाने प्रतिग्रहे ।

प्रतिदिन

H.P.J.003/031
दिने दिने प्रतिदिनम्।

H.P.J.003/045
यस्य योगिनः शरीरं नित्यं प्रतिदिनं सोमकलापूर्णं...।
H.P.J.003/047
...प्रतिदिनममरवारुणीमपि वक्ष्यमाणां पिबेत् तं योगिनम्।
H.P.J.003/069
...मूलबन्धो नित्यं प्रतिदिनं सदा सर्वस्मिन् काले...।
H.P.J.003/080
नित्यं प्रतिदिनमभ्यासा...युक्तस्यावहितस्य...।
H.P.J.003/082
दिने दिने प्रतिदिनं क्षणात् किञ्चिदधिकं द्विक्षणं त्रिक्षणं...।
H.P.J.004/001
तत्र नादबिन्दुकलात्मनि शिवे गुरौ नित्यं प्रतिदिनम्...।

प्रतिपन्न
H.P.J.004/015
..श्रुतिप्रतिपन्नमुपनिषन्मात्रगम्यत्वं योगगम्यत्वे नोपपन्नं...।

प्रतिपाद्यप्रतिपादकभाव
H.P.J.001/002
ग्रन्थविषययोः प्रतिपाद्यप्रतिपादकभावः सम्बन्धः।

प्रतिप्रसव
H.P.J.004/002
...प्रतिप्रसवसिद्धम्।
H.P.J.004/002
...चित्तगुणानां प्रतिप्रसवः प्रतिसर्गः स्वकारणे लयः।
H.P.J.004/002
...प्रतिप्रसवेनौपाधिकरूप...स्वरूपच्युतिः स्यादिति चेन्न।

प्रतिबन्धक
H.P.J.001/015
अथ योगाभ्यासप्रतिबन्धकानाह-अत्याहार इति।

प्रतिबन्धन
H.P.J.004/099
...प्रहरणं नानावृत्तिप्रतिबन्धनमन्तःकरणपक्षे।

प्रतिमा
B.Y.Y.002/057
तदाराधनसिद्ध्यर्थं प्रतिमां व्यञ्जिकां यथा ।

प्रतिलोम
B.Y.Y.004/041
प्रतिलोमा प्रयोक्तव्या फट्कारान्ताऽऽभिचारिके ।

प्रतिष्ठान
B.Y.Y.002/149
प्रोक्षणे पोषणे चैव प्रतिष्ठाने प्रतिग्रहे ।

प्रतिसर्ग
H.P.J.004/002
...चित्तगुणानां प्रतिप्रसवः प्रतिसर्गः स्वकारणे लयः।

प्रतीचीनपथ
Y.T.012
प्राणः प्रतीचीनपथेन मन्दं...।

प्रतीत
H.P.J.004/060
सर्वं सकलं ज्ञेयं ज्ञानार्हं प्रतीतं च ज्ञातं च...।

प्रतीति
H.P.J.004/061
मनःकल्पनासत्त्वे प्रतीतेस्तदभावे चाप्रतीतेर्भ्रम...।
H.P.J.004/061
भ्रमस्य प्रातीतिकशरीरत्वात्।
H.P.J.004/080
...प्रतीतिं सन्दधातीति प्रत्ययसन्धायी प्रतीतिकरो...।

प्रत्यक्ष
B.Y.Y.009/036
अणिमादि तथैश्वर्यं प्रत्यक्षं जायते ध्रुवम् ।
B.Y.Y.012/019
प्रत्यक्षं चानुमानं च शास्त्रं च विविधागमम् ।
B.Y.Y.012/033
न प्रत्यक्षं भवेत्तेषां वेदविद्यान्तरं तु यत् ।
H.P.J.004/015
...चाक्षुषघटादिप्रत्यक्षवदित्यनुमानस्य प्रमाणत्वात्।
H.P.J.004/015
नच प्रत्यक्षं प्रति निरुक्तापरोक्षविषयकत्वेन प्रयोजकात्...।
H.P.J.004/015
नित्यानित्यसाधारणप्रत्यक्षत्वे तु न किञ्चित्प्रयोजकमिति।
H.P.J.004/015
...'प्रत्यक्षं स्यादैन्द्रियकमप्रत्यक्षमतीन्द्रियम्' इति च...।
H.P.J.004/015
त्वन्मते तु शब्दादपि प्रत्यक्षस्वीकारेण...।

H.P.J.004/015
...योगजप्रत्यक्षस्यालौकिकप्रत्यक्षेऽन्तर्भावः कृतः।
H.P.J.004/015
...सुखादिप्रत्यक्षे व्यभिचारात्।

प्रत्यक्षविशेष

H.P.J.004/015
...प्रत्यक्षविशेषे इन्द्रियं कारणं तद्विशेषे च शब्दविशेष...।

प्रत्यक्षसामान्य

H.P.J.004/015
लाघवाज्जन्यप्रत्यक्षसामान्यं प्रति इन्द्रियत्वेन कारणतया...।

प्रत्यग्

Y.T.024
प्रत्यग्विमर्शातिशयेन पुंसां...।

प्रत्यगात्मन्

V.S.004/059
परमात्मस्थितिः प्रोक्तो समाधिः प्रत्यगात्मनः ।

प्रत्यङ्मुख

H.P.J.003/037
...प्रत्यङ्मुखीं कृत्वा तिसृणां नाडीनां पन्थाः...।
Y.T.006
प्रत्यङ्मुखत्वात्प्रविशन्सुषुम्नां...।

प्रत्यय

H.P.J.004/015
...व्यवहार इति उपनिषन्मात्रगम्यत्वमेव प्रत्ययार्थः।
H.P.J.004/080
...प्रतीतिं सन्दधातीति प्रत्ययसन्धायी प्रतीतिकरो...।
H.P.J.004/093
तद्रूपप्रत्ययैकाग्र्यसन्ततिश्चान्यनिस्पृहा।
H.P.J.004/093
तत्र 'प्रत्ययैकतानता ध्यानम्' इत्युक्तलक्षणं ध्यानमुक्तम्।
H.P.J.004/114
विजातीयप्रत्ययनिरोधपूर्वकसजातीयप्रत्ययप्रवाहरूपस्य...।

प्रत्यवाय

B.Y.Y.011/002
नेहाभिक्रमनाशोऽस्ति प्रत्यवायो न विद्यते ।
V.S.005/053
षष्ठे च प्रत्यवायः स्यात् सप्तमे रोगसम्भवः ।

प्रत्यहन्

H.P.J.001/027
अभ्यासतः प्रत्यह...पुंसां जठरस्य जठराग्नेः...।

प्रत्याश्राव

B.Y.Y.002/150
आश्रावणे वषट्कारे प्रत्याश्रावे जपेऽपि च ।

प्रत्याहर (ण)

Y.S.186
इन्द्रियाणीन्द्रियार्थेभ्यो यत्प्रत्याहरति स्फुटम्।

प्रत्याहार

B.Y.Y.009/142
प्राणोग्निर्विश्व इत्याभ्यां प्रत्यहारं विचिन्तयेत् ।
B.Y.Y.008/001
प्रत्याहारं तथा ध्यानं यथावदनुपूर्वशः ।
B.Y.Y.008/032
प्रत्याहारेण संसर्गान् ध्यानेनानीश्वरान् गुणान् ।
B.Y.Y.008/049
प्रत्याहारं ततः पश्चाच्चिन्तयेत्तन्निबोधत ।
B.Y.Y.008/050
शनैः शनैर्निरोद्धव्यः प्रत्याहारः स उच्यते ।
B.Y.Y.008/051
मनसा प्रतिहर्तव्या प्रत्याहारस्ततः स्मृतः ।
B.Y.Y.009/035
प्रत्याहारेण ध्यानेन धारणाभिः समाधिना ।
B.Y.Y.012/046
प्रत्याहारस्य ध्यानस्य मार्जनान्तर्जलस्य च ।
H.P.J.001/017
प्रत्याहारादिसमाध्यन्तानां नादानुसन्धानेऽन्तर्भावः।
H.P.J.002/012
तदसिद्धौ प्रत्याहाराद्यसिद्धेश्च।
H.P.J.002/012
वस्तुतस्तु प्राणायाम एव प्रत्याहारादिशब्दैर्निगद्यते।
H.P.J.002/012
...प्राणायाम...प्रत्याहारधारणाध्यानसमाधि...इति।
H.P.J.002/012
प्रत्याहारद्विषट्केन धारणा परिकीर्तिता।

H.P.J.002/012
...योगसाधनेषु प्राणायामो...तत्सिद्धौ प्रत्याहार...।
H.P.J.002/012
प्राणायामद्विषट्केन प्रत्याहार उदाहृतः।
H.P.J.002/012
ब्रह्मरन्ध्रं गतः प्राणो यदा...तिष्ठति तदा प्रत्याहारः।
H.P.J.002/024
पुनः शनैः प्रत्याहरेच्च तद्वस्त्रमुद्गिरेन्निष्कासयेच्च।
H.P.J.002/043
आप्नुयात् प्रत्याहारादिपरम्परयेति भावः।
H.P.J.002/075
...प्रत्याहारादिपरम्परया कैवल्यरूपा सिद्धिर्जायते।
H.P.J.004/002
...प्रत्याहारादिरूपं प्रवक्ष्यामि प्रकर्षेण विविच्य...।
H.P.J.004/011
प्रत्याहारधारणाध्यानसम्प्रज्ञातसमाधिभिर्मानसिक-व्यापारे...।
H.P.J.004/082
नादानुसन्धानात् प्रत्याहारादिक्रमेण समाधिमाह-कर्ण...।
H.P.J.004/089
अत्र पूर्ववाक्येन प्रत्याहारो द्वितीयेन धारणा...।
H.P.J.004/091
एतैःश्लोकैः इन्द्रियाणां विषयेभ्यः प्रत्याहरणं प्रत्याहारः-
H.P.J.004/091
यत्प्रत्याहरणं तेषां प्रत्याहारः प्रकीर्तितः।
H.P.J.004/091
इत्युक्तलक्षणः प्रत्याहारः प्रोक्तः ।
H.P.J.004/092
प्राणायामेन पवनं प्रत्याहारेण चेन्द्रियम्।
V.S.001/033
प्राणायामस्तथा शक्ते प्रत्याहारश्च धारणा ।
V.S.001/036
प्राणायामस्त्रिधा प्रोक्तः प्रत्याहारश्चतुर्विधः ।
V.S.003/057
प्रत्याहारादि चत्वारि श्रृणुष्वाभ्यन्तराणि च ।
V.S.003/058
बलादाहरणं तेषा प्रत्याहारः स उच्यते ।
V.S.003/059
प्रत्याहारः स च प्रोक्तो योगविद्भिर्महात्मभिः ।
V.S.003/060
प्रत्याहारो भवेत् सोऽपि योगसाधनमुत्तमम् ।
V.S.003/061
प्रत्याहारं प्रशंसन्ति संयुता योगिनः सदा ।
V.S.003/061
स्थानात् स्थानात् समाकृष्य प्रत्याहारः स चोत्तमः ।
V.S.003/074
स्थानात् स्थानात् समाकृष्य प्रत्याहारोत्तमो मतः ।
Y.S.053
प्राणायामश्चतुर्थः स्यात्प्रत्याहारस्तु पञ्चमः।
Y.S.185
प्रत्याहारो हि एवं स्यादेवं कर्तुर्हि योगिनः।
Y.S.187
योगी कुम्भकमास्थाय प्रत्याहारः स उच्यते।

प्रत्याहृत

Y.T.012
प्रत्याहृतः केवलकुम्भकेन।

प्रत्यूहनिवृत्ति

H.P.J.001/001
स्वात्मारामयोगीन्द्रस्तत्प्रत्यूहनिवृत्तये...।

प्रथम

H.P.J.001/019
तत्र सुकरत्वात् प्रथमं स्वस्तिकासन...जानूर्वोरिति।
H.P.J.001/035
आसनचतुष्टयेऽप्युत्कृष्टत्वात् प्रथमं सिद्धासन...योनिस्थान...।
H.P.J.002/048
प्रथमे दश कर्तव्याः पञ्चवृद्ध्या दिने दिने।
H.P.J.003/081
...प्रथमे दिने आरम्भदिने क्षणं क्षणमात्रं स्यात्।

प्रथमाङ्ग

H.P.J.001/017
तन्मध्ये आसनस्य प्रथमाङ्गत्वात् पूर्वमासनमुच्यत...।

प्रथमाज्ञानभूमि

H.P.J.001/003
...शमादिपूर्विका तीव्रमुमुक्षा प्रथमा ज्ञानस्य भूमिः...।

प्रथमाभ्यास

H.P.J.002/014
अथ प्रथमोत्तराभ्यासयोः क्षीरादिनियमानाह...।

प्रदक्षिणा
B.Y.Y.007/057
प्रदक्षिणं समावृत्य नमस्कृत्योपविश्य च ।
B.Y.Y.007/102
स्वयंभूरित्युपस्थाय सूर्यस्येति प्रदक्षिणा ।
H.P.J.002/012
जानुं प्रदक्षिणीकुर्यान्न द्रुतं न विलम्बितम्।

प्रदीपन
H.P.J.003/068
तेन ज्वलनस्यात्यन्तप्रदीपनेन सन्तप्ता...सुप्ता...।

प्रदेश
H.P.J.004/043
...मध्ये चरति यस्मिन् मध्यप्रदेशे...तस्मिन् स्थाने...।
H.P.J.004/043
...तस्मिन् प्रदेशे खेचरी मुद्रा तिष्ठते स्थिरा भवति।

प्रदेशत्रय
Y.S.232
नाभिभ्रुवोर्हि मध्ये तु प्रदेशत्रयसंयुते ।

प्रद्युम्न
B.Y.Y.002/102
सङ्कर्षणोथ प्रद्युम्नो (म्नः) अनिरुद्धस्तथैव च ।

प्रधान
B.Y.Y.003/025
प्रधानादेव संभूतं ब्रह्मनीडं हिरण्मयम् ।
B.Y.Y.006/021
प्रधानपुरुषातीते सा सन्ध्या सन्धिरुच्यते ।
B.Y.Y.009/184
प्रधानं पुरुषे योज्यं स न्यासः परमं परिकीर्तितः ।
H.P.J.001/004
स्वातन्त्र्यसत्यत्वमुखं प्रधाने सत्यं च चिद्भेदगतं...।
H.P.J.004/002
मनोऽस्मितायामस्मिता महति महान् प्रधान इति...।

प्रध्वस्त
H.P.J.004/025
प्रध्वस्तयोः प्रलीनयोस्तयोः सतोर्मोक्षपदस्य...।

प्रपञ्च
B.Y.Y.002/031
प्रपञ्चो ब्रह्मणश्चोक्ताः सार्धमात्रात्रयं बुधैः ।
H.P.J.002/055
तस्य संमान्यः संसेव्यः सृष्टिः प्रपञ्चोत्पत्तिः...।
H.P.J.004/058
बाह्यप्रपञ्चो मनोमात्रकल्पित इत्यर्थः।
H.P.J.004/058
मानसः प्रपञ्चोऽपि सङ्कल्पमात्ररचनैवेत्यर्थः।
H.P.J.004/058
सङ्कल्पमात्रे बाह्याभ्यन्तरप्रपञ्चे या मतिः...।
Y.T.019
पश्यन्नुदासीनतया प्रपञ्चं...।

प्रपञ्चचिन्ता
Y.T.024
प्रपञ्चचिन्तां परिवर्जयन्ती।

प्रबुद्ध
H.P.J.003/115
एवं रीत्या कुण्डलीं शक्तिमाशु शीघ्रं बोधयेत् प्रबुद्धां कुर्यात्।
H.P.J.004/010
...प्रबुद्धायां गतनिद्रायां सत्यां प्राणो वायुः शून्ये ब्रह्मरन्ध्रे...।
H.P.J.004/054
'प्रबुद्धा वह्नियोगेन मनसा मरुता सह' इति गोरक्षोक्तेः।
V.S.002/017
योगकाले त्वपानेन प्रबुद्धा सह वह्निना ।
V.S.004/051
पद्मासनस्थितं सौम्यं प्रबुद्धाब्जनिभाननम् ।
Y.T.012
प्रबुद्धकुण्डल्युपभुक्तशेषः।

प्रबोध
H.P.J.001/027
...कुण्डलिन्या आधारशक्तेः प्रबोधं निद्राभावं...चन्द्र...।
V.S.003/050
ततः स वह्निना नागः प्रबोधं याति वायुना ।
V.S.003/051
प्रबोधे संस्फुरत्यस्मिन् वायुमारोपयेत्ततः ।

प्रभा

V.S.004/030

प्रभाभिर्भासयद्रूपं परितः पुरुषोत्तमम् ।

B.Y.Y.009/170

ये चैकरूपाश्चाधस्ताद्रश्मयोऽस्य मृदुप्रभाः ।

प्रभु

B.Y.Y.002/069

त्रिमात्रं चैव त्रिब्रह्म त्र्यक्षरं प्रणवं प्रभुम् ।

B.Y.Y.007/001

तदाचक्ष्व विशेषेण स्नानरय तु विधिं प्रभो ।

B.Y.Y.009/191

ततो ध्येयः स्थितो योऽसौ हृदये दीपवत् प्रभुः ।

H.P.J.003/129

स्वामी प्रभुः स एव, साक्षात्प्रत्यक्ष ईश्वर एव सः।

V.S.006/022

ईशः सर्वस्य जगतः प्रभुः प्रीणाति विश्वभुक् ।

Y.S.033

शिवेश्वरश्च देवोऽसौ लीलया व्यचरत्प्रभुः।

प्रमथनायक

Y.S.034

श्रीकण्ठपर्वते गौर्या सह प्रमथनायकान्।

प्रमा

H.P.J.004/015

ननु तत्त्वमस्यादिवाक्यैरप्यपरोक्षप्रमा सम्भवतीति...।

H.P.J.004/015

तस्मान्मानसिकी प्रमैव सा वाच्येति मनस इन्द्रियत्वं...।

प्रमाण

B.Y.Y.008/048

मात्रायोगप्रमाणेन प्रणवं परिचिन्तयेत् ।

B.Y.Y.011/043

आनन्तर्यात् प्रमाणं तु सर्वमेतदकारणम् ।

B.Y.Y.012/004

अतिप्रमाणान्येतानि हेतुभिर्न विचालयेत् ।

H.P.J.001/003

तत्र प्रमाणभूता श्रुतिरत्रैवोक्ता पूर्वम्।

H.P.J.001/061

तत्र प्रमाणं गोरक्षवचनमवतारयति-तथाहीति।

H.P.J.004/015

न च वाक्यजन्यज्ञानस्यापरोक्षत्वे प्रमाणासम्भव...।

H.P.J.004/015

...चाक्षुषघटादिप्रत्यक्षवदित्यनुमानस्य प्रमाणत्वात्।

H.P.J.004/015

प्रमाणासम्भावनादिदोषसामान्याभाव...अज्ञाननिवर्तकत्वात्।

H.P.J.004/015

...शक्तिप्रमाणभूतकोशोऽपीन्द्रियप्रमाणकज्ञानस्याप्रत्यक्षं...।

H.P.J.004/015

'इन्द्रियाणि...' गीतावचनमपि मनस इन्द्रियत्वे प्रमाणम्।

H.P.J.004/015

प्रमाणान्तरव्यावृत्तौ तात्पर्यकल्पनं चात्मापरोक्षो शब्दस्य...।

H.P.J.004/015

...प्रमाणत्वे सिद्ध एव वक्तुमुचितम्।

H.P.J.004/015

यतः प्रमाणाकाङ्क्षायां प्रवृत्तास्ताः कथमुपादानपरा भवेयुः।

H.P.J.004/015

न च भावनासमाधेर्ज्ञानजनकत्वे प्रमाणान्तरत्वापातः।

H.P.J.004/015

तस्या मनः...प्रमाणनिरूपणनिपुणैर्नैयायिकादिभिरपि...।

प्रमाणयोग

B.Y.Y.008/047

मात्राप्रमाणयोगेन प्राणापाननिरोधनात् ।

प्रमाता

H.P.J.004/009

विशेषेण सिन्वन्त्यवबध्नन्ति प्रमातारं स्वसङ्गेनेति...।

प्रमाद

B.Y.Y.007/034

प्रमादात् कुर्वतां कर्म प्रच्यवेताध्वरेषु यत् ।

H.P.J.001/017

...'व्याधिस्त्यानसंशयप्रमादालस्याविरति...।

H.P.J.003/040

...प्रमादाज्ञातेनाशुभेन कर्मणा लोकसङ्ग्रहार्थकृतशुभेन च...।

Y.S.166

तस्मिन्काले महाविघ्नो योगिनः स्यात्प्रमादतः।

प्रमासामान्य

H.P.J.004/015

नाप्यप्रमाणकं प्रमासामान्ये करणनियमात्।

प्रयत्न

H.P.J.001/045

उत्तानौ ऊरुसंलग्नपृष्ठभागौ चरणौ पादौ प्रयत्नतः...।

H.P.J.002/006

...ईश्वरप्रणिधानोत्साहसाहसादिप्रयत्नाभिभूत...।

H.P.J.002/007

बाह्यवायोः प्रयत्नविशेषादुपादान पूरकः।

H.P.J.002/007

कुम्भितस्य वायोः प्रयत्नविशेषाद् वमनं रेचकः।

H.P.J.002/045

प्रयत्न...नाभिप्रदेशस्य पृष्ठत आकर्षणमुड्डियानबन्धः।

H.P.J.002/049

...तथातिप्रयत्नेन कुम्भकं कुर्यादित्यर्थः।

H.P.J.002/049

इति वाक्यविरुद्धमतिप्रयत्नेन कुम्भकं कुर्यादिति...।

H.P.J.002/049

तस्मात् कुम्भकस्त्वतिप्रयत्नपूर्वकं कर्त्तव्यः।

H.P.J.002/060

...यत्नेन प्रयत्नेन घ्राणेन घ्राणस्यैकतरेण रन्ध्रेण प्राणं...।

H.P.J.003/005

...सर्वप्रयत्नेन सर्वेण प्रयत्नेन ब्रह्म सच्चिदानन्दलक्षणं...।

H.P.J.003/009

प्रयत्नेन प्रकृष्टेन यत्नेन गोपनीयं गोपनार्हम्।

H.P.J.004/011

...प्रयत्नान्तरं विनैव प्रजायते प्रादुर्भवति।

Y.S.068

उत्तानौ चरणौ कृत्वा ऊरूसंस्थौ प्रयत्नतः।

Y.S.077

वक्ष्यमाणं प्रयत्नेन योगिनां सर्वलक्षणैः।

Y.S.331

तस्मात् सर्वप्रयत्नेन योगमेव सदाभ्यसेत् ।

प्रयाण

V.S.002/007

प्रयाणं कुरुते वायुस्तस्मात् प्राण इतीरितः ।

प्रयाणकाल

H.P.J.004/015

'प्रयाणकाले मनसाचलेन भक्त्या युक्तो योगबलेन चैव'...।

प्रयास

H.P.J.001/015

प्रयासः श्रमजननानुकूलो व्यापारः।

H.P.J.004/015

...किमर्थमतिश्रमसाध्ये योगे प्रयासः कार्यः।

H.P.J.004/020

...योगिनां योगाभ्यासिनां प्रयासायैव श्रमायैव भवन्तीत्यर्थः।

प्रयाग

H.P.J.003/024

...स एव सङ्गमः प्रयागस्तं धत्ते विधत्ते।

प्रयोग

B.Y.Y.003/016

प्राणायामप्रयोगे च विनियोग उदाहृतः ।

प्रयोजक

H.P.J.004/015

नच प्रत्यक्षं प्रति निरुक्तापरोक्षविषयकत्वेन प्रयोजकात्...।

H.P.J.004/015

...तज्जन्यस्यैव प्रयोजकत्वात्।

H.P.J.004/015

नित्यानित्यसाधारणप्रत्यक्षत्वे तु न किञ्चित्प्रयोजकमिति।

प्रयोजन

B.Y.Y.001/043

निरुक्तं यत्तु मन्त्रस्य समुत्पत्तिः प्रयोजनम् ।

B.Y.Y.002/076

कामेन सहितौ ह्येतौ त्रयं प्रोक्तं प्रयोजनम् ।

H.P.J.002/002

'प्रयोजनमनुद्दिश्य न मन्दोऽपि प्रवर्तते'...।

H.P.J.002/002

...प्राणायामप्रयोजनमाह-चले वात इति।

Y.S.310

स्वप्रयोजनमात्रैकसाधनात् सिद्धिमाप्नुयात् ।

प्रयोज्यप्रयोजकभाव

H.P.J.001/002

ग्रन्थस्य कैवल्यस्य च प्रयोज्यप्रयोजकभावः सम्बन्धः।

प्रलय

B.Y.Y.002/103

व्यक्ताऽव्यक्तो वासुदेवः प्रभवः प्रलयस्तथा ।

B.Y.Y.011/007
सर्गप्रलयकाले तु न नश्येन्न भवेत्तु सः ।
H.P.J.004/010
...प्रलीयते प्रलयं प्राप्नोति।
H.P.J.004/010
व्यापाराभावः प्राणस्य प्रलयः।
Y.S.242
ब्रह्मणः प्रलये वापि मृत्युस्तस्य न विद्यते।

प्रलाप

H.P.J.004/114
...भविष्यामीति धिया मिथ्याप्रलापो मिथ्याभाषणं...।

प्रलीन

B.Y.Y.003/019
कल्पदाहे प्रलीनास्तु प्राणिनस्तु पुनः पुनः ।
B.Y.Y.012/015
स्वेच्छयोत्पद्यते चैव स्वेच्छया च प्रलीयते ।
H.P.J.004/025
प्रध्वस्तयोः प्रलीनयोस्तयोः सतोर्मोक्षपदस्य...।

प्रलेप

Y.S.197
मलमूत्रप्रलेपेन लोहादीनां सुवर्णता।

प्रवर्तक

H.P.J.001/001
...हठयोगप्रवर्तकश्रीमदादिनाथ-नमस्कारलक्षणं...।
H.P.J.004/029
इन्द्रियाणां श्रोत्रादीनां मनोऽन्तःकरणं नाथः प्रवर्तकः ।
V.S.001/019
कर्मात्मकावुभावेतौ प्रवर्तकनिवर्तकौ ।

प्रवाह

H.P.J.003/053
सुषिरमिति। पञ्च यानि स्रोतांसीडादीनां प्रवाहास्तैः...।
H.P.J.004/096
...खमपरिच्छिन्नत्वात् तस्मिन्नटनं...तदाकारवृत्तिप्रवाहम्।
H.P.J.004/114
विजातीयप्रत्ययनिरोधपूर्वकसजातीयप्रत्ययप्रवाहरूपस्य...।
H.P.J.004/097
...नादाकारवृत्तिप्रवाहवान् सन् कुत्रापि विषयान्तरे...।

प्रवाहवत्त्व

H.P.J.004/014
चित्तेऽन्तःकरणे समत्वं ध्येयाकारवृत्तिप्रवाहवत्त्वम्...।

प्रवृत्त

B.Y.Y.011/040
पुत्रदारादिसंसक्तिः प्रवृत्तं कर्म चोच्यते ।
B.Y.Y.011/042
प्रवृत्तं सेवमानस्तु स्वर्गलोके महीयते ।
H.P.J.004/104
...सकलेष्टसाधनत्वात् सद्य एव शीघ्रमेव प्रवर्तते प्रवृत्ता...।

प्रवृत्ति

B.Y.Y.011/039
प्रवृत्तिश्च निवृत्तिश्च द्विविधं कर्म वैदिकम् ।
H.P.J.001/005
हठयोगे प्रवृत्तिं...हठविद्यया प्राप्तैश्वर्यान् सिद्धानाह।
H.P.J.001/016
साध्यत्वासाध्यत्वे अपरिभाव्य सहसा प्रवृत्तिः साहसम्।
H.P.J.002/043
विचित्रेषु कुम्भकेषु प्रवृत्तिं जनयितुं...चाह-तत्सिद्धय...।
H.P.J.002/055
आलस्यं कायचित्तगौरवात् प्रवृत्त्यभावः...।
H.P.J.003/127
...मनोवृत्तिर्मनसो वृत्तिः प्रवृत्तिर्न कर्तव्या न कार्या।
H.P.J.004/022
चित्तस्य प्रवृत्तौ हेतुद्वयं कारणद्वयमस्ति किं तदित्याह।
H.P.J.004/024
... तुल्या समा क्रिया प्रवृत्तिर्ययोस्तादृशौ भवतः।
H.P.J.004/024
...मनःप्रवृत्तिः मनसः प्रवृत्तिर्भवति।
H.P.J.004/024
...मरुत्प्रवृत्तिः, वायोः प्रवृत्तिर्भवतीत्यर्थः।
H.P.J.004/025
...मारुतस्य मानसस्य वा प्रवृत्तिर्व्यापारो भवति।
H.P.J.004/025
...इन्द्रियवर्गवृत्तिरिन्द्रियसमुदायस्य स्वस्वविषये प्रवृत्तिर्भवति।
H.P.J.004/025
...मानसस्य मारुतस्य वा प्रवृत्तेर्व्यापारादपरप्रवृत्तिरपरस्य...।
H.P.J.004/051
तस्यान्तःप्रवृत्त्यभावात्।

H.P.J.004/051
तस्य बहिःप्रवृत्त्यभावात् ।
V.S.001/049
प्रवृत्तौ वा निवृतौ वा एकरूपत्वमार्जवम् ।

प्रवेश

H.P.J.003/048
तालुसमीपोर्ध्वविवरे तस्या जिह्वायाः प्रवेशो गोमांसभक्षणं...।
V.S.005/041
प्रवेशे शुभदाः सर्वे निर्गमेत्वशुभावहाः ।

प्रवेशमार्ग

H.P.J.003/106
...तस्य मार्गस्य द्वारं प्रवेशमार्गं मुखेनास्येनाच्छाद्य...।
H.P.J.003/118
...सुषुम्नाया मुखं प्रवेशमार्गं ध्रुवं निश्चितं जहाति त्यजति।
H.P.J.004/018
...सहस्राणि नाडीनां शिराणां द्वाराणि वायुप्रवेशमार्गाः सन्ति।

प्रशंसा

H.P.J.004/008
अथ राजयोगप्रशंसा-राजयोगस्येति।

प्रसन्न

V.S.001/018
दृष्ट्वा मां सुप्रसन्नात्मा कृपयेदमवोचत ।
V.S.001/058
यत् प्रसन्नस्वभावेन विष्णोरभ्यर्चनं तथा ।
V.S.001/066
प्रसन्नगुरुणा पूर्वमुपदिष्टेऽभ्यनुज्ञया ।
V.S.004/029
पद्मोदरदलाभौष्ठं सुप्रसन्नं शुचिस्मितम् ।

प्रसन्नता

H.P.J.002/046
'वपुःकृशत्वं वदने प्रसन्नता' इत्यादीनि सर्वाणि...।
H.P.J.002/078
वपुषो देहस्य कृशत्वं कार्श्यं, वदने मुखे प्रसन्नता प्रसादः...।

प्रसन्नात्मन्

V.S.006/003
निर्भयस्तु प्रसन्नात्मा निर्द्वन्द्वो विजितेन्द्रियः ।

प्रसाद

B.Y.Y.007/126
मनःप्रसादजननं रूपसौभाग्यवर्धनम् ।
H.P.J.002/028
...प्रसादस्तं कान्तिं द्युतिं दहनस्य जठराग्नेः प्रदीप्तिं...।
H.P.J.002/048
जालन्धरप्रसादार्थं कुम्भकात् पूर्वयोगतः।
H.P.J.002/048
अद्येत्यादि श्रीपरमेश्वरप्रसादपूर्वकम्।
H.P.J.002/049
तथा प्रसादने हर्षे वाक्यमेकं द्विरुच्यते।
H.P.J.002/078
वपुषो देहस्य कृशत्वं कार्श्यं, वदने मुखे प्रसन्नता प्रसादः...।
H.P.J.003/002
सुप्ता कुण्डली गुरोः प्रसादेन यदा जागर्ति बुध्यते तदा...।
H.P.J.004/037
...गुरोर्देशिकस्य प्रसादात् प्रीतिपूर्वकादनुग्रहाल्लब्धा...।
Y.S.314
बिन्दुरक्षाप्रसादेन सर्वं सिध्यति योगिनः ।
Y.S.326
सर्वासिद्धीरवाप्यासौ दत्तात्रेयप्रसादतः ।
Y.T.004
भवत्प्रसादात् पवनेन साकं...।

प्रसादशील

H.P.J.002/006
...प्रकाशप्रसादशीलया धिया बुद्ध्या...प्राणायामं...।

प्रसाधक

B.Y.Y.009/004
तद्ध्यानं तत्तु वै योगो मोक्षमार्गप्रसाधकम् ।

प्रसाधन

B.Y.Y.002/002
मङ्गल्यः पावनो धन्यः सर्वकामप्रसाधनः ।

प्रसुप्त

B.Y.Y.007/122
क्लिद्यन्ति हि प्रसुप्तस्य इन्द्रियाणि स्रवन्ति च ।
B.Y.Y.009/009
कुण्डलाकृतिसंस्थानं प्रसुप्तोरगसंनिभम् ।

H.P.J.003/106
प्रसुप्ता निद्रितास्ति।

प्रस्त्रवण

H.P.J.003/050
...प्रस्त्रवणमस्यामस्तीति रसस्यन्दिनी यस्य जिह्वा।

प्रस्वेद

H.P.J.002/012
प्रस्वेदकम्पनोत्थानजनकश्च यथाक्रमम्।
H.P.J.002/012
कनीयसि कनिष्ठे प्राणायामे स्वेदः प्रस्वेदो...।
H.P.J.002/013
श्रमात् प्राणायामाभ्यासश्रमाज्ज्ञातं तेन जलेन प्रस्वेदेन...।
V.S.003/022
प्रस्वेदजनको यस्तु प्राणायामेषु सोऽधमः ।
Y.S.148
प्रस्वेदो जायते पूर्व मर्दनं तेन कारयेत्।

प्रहर

H.P.J.003/031
यामे यामे प्रहरे प्रहरे।
H.P.J.003/112
प्रहरस्य यामस्यार्धं प्रहरार्धं...प्रहरार्धमात्रं मुहूर्तद्वयमात्रं...।

प्रहरण

H.P.J.004/099
...प्रहरणं नानावृत्तिप्रतिबन्धनमन्तःकरणपक्षे।
H.P.J.004/099
हरिणपक्षे तु प्रहरणं...द्रुतगामिनो वायोः...।

प्रहरमात्र

H.P.J.003/082
यस्तु साधको याममात्रं प्रहरमात्रं नित्यमभ्यसेत् ...।

प्रहित

H.P.J.003/052
...यत्प्रालेयं सोमकलाजलं प्रहितं निहितं यस्मिन् तत्तथा...।

प्रह्लादन

B.Y.Y.007/126
शोकदुःस्वप्नहृत् स्नानमोजःप्रह्लादनं तथा ।

प्राकाम्य

H.P.J.003/008
...प्राप्तिप्राकाम्येशितावशिताख्यानि।
H.P.J.003/008
प्राकाम्यमिच्छानभिघातः।

प्राकार

H.P.J.001/013
प्राकारेण वरणेन सम्यग्वेष्टितं परितोभित्तियुक्तम्...।

प्राकृत

B.Y.Y.009/072
अमृतं चैव मृत्युश्च प्राकृतं वैकृतं तथा ।
Y.T.010
प्राणस्य न प्राकृतवैकृताख्यौ।

प्राङ्मुख

B.Y.Y.007/013
उदुत्यमिति प्रविशेज्जलं तु प्राङ्मुखं शुचिः ।
B.Y.Y.007/057
दर्भेषु दर्भपाणिः स्यात् प्राङ्मुखस्तु कृताञ्जलिः ।
B.Y.Y.007/135
तिष्ठंश्चेद्वीक्ष्यमाणोर्कमासीनः प्राङ्मुखो जपेत् ।
V.S.002/061
प्राङ्मुखोदङ्मुखो वा स्यात् पद्मासनगतः स्वयम् ।

प्राजापत्य

B.Y.Y.007/075
ब्राह्मं दैवं तथा पैत्रं प्राजापत्यं तु सौमिकम् ।
B.Y.Y.007/076
प्राजापत्यं तु मूले स्यात् मध्ये सौम्यं प्रतिष्ठितम् ।
B.Y.Y.007/118
प्राजापत्येन तत्तुल्यं महापातकनाशनम् ।

प्राज्ञ

B.Y.Y.002/091
आकाशे तु हृदिप्राज्ञस्त्रिधा देहे व्यवस्थितः ।
B.Y.Y.002/092
आनन्दभुक् तथा प्राज्ञ एक एव त्रिधा भवेत् ।
B.Y.Y.002/094
आनन्दश्च तथा प्राज्ञं त्रिधा तृप्तिं निबोधत ।

H.P.J.004/015
'यच्छेद्वाङ्मनसी प्राज्ञः'।

प्राण

B.Y.Y.002/022
तुर्ये प्राणे तथाऽऽदित्ये त्रिषु चैव प्रतिष्ठितः ।
B.Y.Y.002/029
रौद्री मकारसंज्ञा प्राणाख्या तामसी तृतीया स्यात् ।
B.Y.Y.002/039
मूर्ध्न्याधायात्मनः प्राणमास्थितो योगधारणाम् ।
B.Y.Y.002/098
प्राणोह्यग्निस्तथादित्यस्त्रिभोक्ता इति स स्मृतः ।
B.Y.Y.002/117
शरीरं वाङ्मनश्चैव प्राणनात् प्रणवः स्मृतः ।
B.Y.Y.002/140
तस्मादुत्पद्यते प्राणः पुनस्तत्रैव लीयते ।
B.Y.Y.003/030
व्याहृतीर्व्याहरंश्चैव प्राणैर्यदि विमुच्यते ।
B.Y.Y.004/010
प्राणस्यायमने चैव विनियोग उदाहृतः ।
B.Y.Y.008/002
त्रिःपठेदायतप्राणः प्राणायामः स उच्यते ।
B.Y.Y.008/015
निरोधकाले प्राणस्य मात्राः संकल्पयेत् कथम् ।
B.Y.Y.008/021
निष्काम्य नासाविवरादशेषं प्राणं...मिवानिलेन ।
B.Y.Y.008/030
तथेन्द्रियाणां दह्यन्ते दोषाः प्राणस्य निग्रहात् ।
B.Y.Y.008/043
न प्राणेनाप्यपानेन वेगाद्वायुं समुत्सृजेत् ।
B.Y.Y.008/045
प्राणस्यायमनं कृत्वा आचमेत् प्रयतोऽपि सन् ।
B.Y.Y.009/088
सूर्य आत्मा तु जगतः प्राणाख्यो हृदि संस्थितः ।
B.Y.Y.009/131
अन्नं प्राणो मनश्चैव विज्ञानानन्द एव च ।
B.Y.Y.009/132
प्राणो व्यानो ह्यपानश्च समानोदान एव च ।
B.Y.Y.009/138
प्राणस्त्वग्निस्तथाऽऽदित्यस्त्रिभोक्ता एवमेव तत् ।
B.Y.Y.009/139
प्राणाग्निहोत्रविधिना भोज्यं तद्वदघापहम् ।
B.Y.Y.009/141
प्राणो व्यानस्तथाऽपानः समानोदान एव च ।
B.Y.Y.009/142
प्राणोग्निर्विश्व इत्याभ्यां प्रत्यहारं विचिन्तयेत् ।
B.Y.Y.009/143
ओं प्राणोग्निपरात्मानं पञ्चवायुभिरावृतः ।
B.Y.Y.009/143
स ईशः सर्वजगतः प्राणः प्रीणाति विश्वभृत् ।
B.Y.Y.011/056
इन्द्रमेके परे प्राणमपरे ब्रह्म शाश्वतम् ।
H.P.J.001/001
...प्राणापानयोरैक्यलक्षणः प्राणायामो हठयोग...।
H.P.J.001/029
...आसनेष्वग्र्यं मुख्यं पश्चिमतानं पवनं प्राणं...।
H.P.J.001/041
सावधाने प्राणानिले प्राणवायौ केवलकुम्भके...।
H.P.J.001/048
...मूलबन्धं कृत्वा सुषुम्नामार्गेण प्राणमूर्ध्वं...पूरकेण...।
H.P.J.001/048
...प्राणं न्यञ्चन्नीचैरधोऽञ्चन् गमयन्।
H.P.J.001/048
कुण्डलिनीबोधे सुषुम्नामार्गेण प्राणो ब्रह्मरन्ध्रं गच्छति।
H.P.J.001/055
'प्राणं चेदिडया पिबेन्नियमितम्' इति वक्ष्यमाणरूपा...।
H.P.J.002/002
ततस्तस्माद् वायुं प्राणं निरोधयेत् कुम्भयेत्।
H.P.J.002/003
देहे शरीरे यावत्कालं वायुः प्राणः...।
H.P.J.002/003
तस्य प्राणस्य निष्क्रान्तिर्देहाद् वियोगो मरणमुच्यते।
H.P.J.002/003
देहप्राणसंयोगस्यैव जीवनपदार्थत्वात्।
H.P.J.002/004
नाडीषु मलैराकुलासु...मारुतः प्राणो मध्यगः...।
H.P.J.002/005
...योगाभ्यासी प्राणस्य सङ्ग्रहणे क्षमः समर्थो...।
H.P.J.002/007
बद्धं पद्मासनं येन तादृशो योगी प्राणं प्राणवायुं...।

H.P.J.002/008
सूर्येण सूर्यनाड्या पिङ्गलया प्राणमाकृष्य...।
H.P.J.002/010
...प्राणायामस्यावान्तरफलमाह-प्राणमिति।
H.P.J.002/010
चेदिडया वामनाड्या प्राणं पिबेत् पूरयेत्...कुम्भितं...।
H.P.J.002/010
...प्राणं भूयः पुनरन्यया पिङ्गलया रेचयेत्।
H.P.J.002/012
ततस्तस्माद् वायुं प्राणं निबन्धयेद् नितरां बन्धयेत्।
H.P.J.002/012
प्राणेनोत्सार्यमाणेन अपानः पीड्यते यदा।
H.P.J.002/012
बन्धपूर्वकं...प्राणायामस्थैर्यं...प्राणो ब्रह्मरन्ध्रं गच्छति।
H.P.J.002/012
ब्रह्मरन्ध्रं गतः प्राणो यदा...तिष्ठति तदा प्रत्याहारः।
H.P.J.002/015
सिंहादिवच्छनैरेव प्राणं वशयेन्न सहसेत्याह-यथेति।
H.P.J.002/015
...सेवितोऽभ्यस्तो वायुः प्राणो वश्यो भवेत्।
H.P.J.002/018
वायुं प्राणं युक्तं युक्तं त्यजेत्।
H.P.J.002/020
वायोः प्राणस्य यथेष्टं बहुवारं धारणं कुम्भकेषु।
H.P.J.002/039
तस्मात् पवनमभ्यसेत् प्राणमभ्यस्येत्।
H.P.J.002/046
...कृतेन बन्धत्रयेण प्राणो वायुर्ब्रह्मनाडिं सुषुम्नां...।
H.P.J.002/049
हठान्निरुद्धः प्राणोऽयं रोमकूपेषु निःसरेत्।
H.P.J.002/049
तथा प्राणो हृदिस्थोऽयं योगिनां क्रमयोगतः।
H.P.J.002/049
हठान्निरुद्धः प्राणोऽयमिति...बलादचिरेण प्राणजयं...।
H.P.J.002/051
प्राणं पूर्ववत् पूर्वेण सूर्यभेदनेन तुल्यं पूर्ववत्।
H.P.J.002/060
...यत्नेन प्रयत्नेन घ्राणेन घ्राणस्यैकतरेण रन्ध्रेण प्राणं...।
H.P.J.002/061
...येन प्रकारेण लगति प्राण इति शेषः, तथा रेचयेत्।
H.P.J.002/063
तथैव...स्वशरीरस्थं स्वशरीरे स्थितं पवनं प्राणं...।
H.P.J.002/071
प्राणस्य शरीरान्तः सञ्चारिवायोरायमनं...प्राणायामः।
H.P.J.002/071
...'प्राणः स्वदेहजो वायुरायामस्तन्निरोधनम्' इति।
H.P.J.002/071
निष्क्रम्य नासाविवरादशेषं प्राणं बहिः शून्यमिवानिलेन।
H.P.J.002/077
कुम्भकेन प्राणस्य यो रोधस्तस्यान्ते मध्ये...।
H.P.J.003/003
तदा शून्यपदवी सुषुम्ना प्राणस्य वायो राज्ञां पन्था...।
H.P.J.003/012
...सुषुम्नायां प्रविष्टे प्राणे द्वयोः पुटयोः प्राणवियोगात्।
H.P.J.003/026
...कण्ठमुद्रा तया जालन्धरमुद्रया वायूनां प्राणादीनां...।
H.P.J.003/051
परां शक्तिं कुण्डलिनीं चिन्तयन् ध्यायन् सन् प्राणात्...।
H.P.J.003/051
...चिरं दीर्घकालं जीवति प्राणान् धारयति।
H.P.J.003/051
प्राणात् साधनभूतादवाप्तमिति...प्राणैरिति...।
H.P.J.003/055
... बन्धेन बद्धो निरुद्धः प्राणः सुषुम्नायां...।
H.P.J.003/055
सुषुम्नायामुड्डीयतेऽनेन बद्धः प्राण इत्युड्डीयनम्।
H.P.J.003/056
महांश्चासौ खगश्च महाखगः प्राणः ।
H.P.J.003/058
प्राणस्य बहिर्गमने सर्वदा सर्वस्यैव जायमानत्वात्।
H.P.J.003/060
उड्डियानबन्धे कृते विहङ्गमगत्या सुषुम्नायां प्राणस्य...।
H.P.J.003/064
अथ मूलबन्धगुणानाह-प्राणापानाविति।
H.P.J.003/064
प्राणश्चापानश्च प्राणापानावूर्ध्वाधोगती वायू।
H.P.J.003/064
मूलबन्धे कृतेऽपानः प्राणेन सहैकीभूय सुषुम्नायां...।
H.P.J.003/064
ततो नादेन सह प्राणापानौ हृदयोपरि...बिन्दुना...।

H.P.J.003/065
अपानप्राणयोरिति।
H.P.J.003/065
...मूलबन्धमुद्राकरणादपानप्राणयोरैक्यं...।
H.P.J.003/067
...प्राणमूर्ध्वगतिमनिलं यातो गच्छतः।
H.P.J.003/072
वायुश्च प्राणश्च न...नाड्यन्तरे वायोर्गमनं प्रकोपस्त...।
H.P.J.003/074
पश्चिमे पथि सुषुम्नामार्गे वाहयेद् गमयेत् प्राणमिति शेषः।
H.P.J.003/075
...प्राणो लयं स्थैर्य प्रयाति।
H.P.J.003/075
गत्यभावपूर्वकं ब्रह्मरन्ध्रे स्थितिः प्राणस्य लयः।
H.P.J.003/075
ततः प्राणस्य लयान्मृत्युर्जरारोगादिकम्,...।
H.P.J.003/086
इयं जितप्राणस्यैव सिध्यति, नान्यस्य...।
H.P.J.003/119
यस्माच्छक्तिचालनेन प्राणः सुषुम्नां व्रजति तस्मात्...।
H.P.J.003/121
नासादक्षिणमार्गवाहिपवनात् प्राणोऽतिदीर्घीकृत...।
H.P.J.004/006
...शरीरान्तर्वर्ती वायुः कुम्भकेन निरुद्धवृत्तिकः प्राणः...।
H.P.J.004/006
...जितप्राणस्य योगिनः कुम्भककाले प्राणः...।
H.P.J.004/010
...गतनिद्रायां सत्यां प्राणो वायुः शून्ये ब्रह्मरन्ध्रे...।
H.P.J.004/010
व्यापाराभावः प्राणस्य प्रलयः।
H.P.J.004/012
प्राणे वायौ सुषुम्नावाहिनी मध्यनाडीप्रवाहिणि सति...।
H.P.J.004/014
नाजितप्राणस्य न चाजितचित्तस्य सिद्ध्यन्तीति भावः।
H.P.J.004/014
...प्राप्ते सति वायौ प्राणे मध्यमे सुषुम्नायां व्रजति...।
H.P.J.004/015
यावत्प्राणो जीवति।
H.P.J.004/015
इडापिङ्गलाभ्यां वहनं प्राणस्य जीवनं...।

H.P.J.004/015
प्राणेन्द्रियमनोवृत्तीनां ज्ञानप्रतिबन्धकत्वादिति भावः।
H.P.J.004/015
प्राणो मनः, इदं द्वयं यो योगी विलयं नाशं नयेत् स...।
H.P.J.004/015
ब्रह्मरन्ध्रे निर्व्यापारस्थितिः प्राणस्य लयः।
H.P.J.004/015
अलीनप्राणोऽलीनमनाश्च...न मोक्षं प्राप्नोतीत्यर्थः।
H.P.J.004/015
तस्मात् तस्य जयोपायः प्राणस्य जय एव हि।
H.P.J.004/016
प्राणमनसोर्लयं विना मोक्षो न सिध्यतीत्युक्तम्।
H.P.J.004/016
...गुरुमुखाद् विदित्वा वायुं प्राणं मध्यगं मध्यनाडी...।
H.P.J.004/016
प्राणस्य ब्रह्मरन्ध्रे निरोधो लयः...।
H.P.J.004/016
अभ्यासेन परिस्पन्दे प्राणानां क्षयमागते।
H.P.J.004/016
प्राणमनसोर्लये सति भावनाविशेषरूपसमाधि...।
H.P.J.004/020
प्राणे सुषुम्नावाहिनि सति मनोन्मनी...।
H.P.J.004/020
प्राणे सुषुम्नावाहिन्यसति...सुषुम्नेतरनाड्यभ्यासाः...।
H.P.J.004/024
...चित्तप्राणौ तुल्यक्रियौ...।
H.P.J.004/024
अविनाभाविनी नित्यं जन्तूनां प्राणचेतसी।
H.P.J.004/027
मूर्च्छितो रसः पारदः, वायुः प्राणश्च व्याधीत् रोगान्...।
H.P.J.004/027
प्राणं तत्र विलाप्य पञ्चघटिकं चित्तान्वितं...।
H.P.J.004/028
मनसः स्थैर्ये सति वायुः प्राणः स्थिरो भवेत्।
H.P.J.004/029
मनोनाथो मनसो नाथो मारुतः प्राणः ।
H.P.J.004/029
मारुतस्य प्राणस्य लयो मनोविलयो नाथः ।
H.P.J.004/030
चित्तलयस्य सुषुप्तावपि सत्त्वान्मनःप्राणयोर्लये...।

H.P.J.004/042
सूर्यचन्द्रयोर्निरोधे कृते सुषुम्नान्तर्गते प्राणे मनःस्थैर्यात्।
H.P.J.004/044
शून्ये प्राणस्य स्थिरीभाव एव ग्रासः।
H.P.J.004/047
सुषुम्नां प्राणेनेति शेषः।
H.P.J.004/047
...पुरस्तात् प्राणेन न पूर्येत जिह्वामात्रेण पश्चिमतः पूर्येत...।
H.P.J.004/051
स्थीयते स्थिरीभूयतेऽस्मिन्निति स्थानं प्राणस्य स्थानं...।
H.P.J.004/051
...प्राणः स्थिरतां निश्चलतामेति प्राप्नोति ।
H.P.J.004/052
...योगिनोऽभ्यासाद् यत्र यस्मिन्नाधारे वायुःप्राणो...।
H.P.J.004/072
द्वितीयायां घटावस्थायां वायुः प्राणः घटीकृत्य आत्मना...।
H.P.J.004/072
प्राणापानौ नादबिन्दू जीवात्मपरमात्मनोः।
H.P.J.004/074
...गच्छति प्राण इति शेषः।
H.P.J.004/076
...पीठं स्थानं भ्रूमध्यं तत्र गतः प्राप्तोऽनिलः प्राणो...।
H.P.J.004/076
ब्रह्मरन्ध्रे गते प्राणे निष्पत्त्यवस्था भवति।
H.P.J.004/086
अन्ते तु प्राणस्य ब्रह्मरन्ध्रे...किङ्किणी क्षुद्रघण्टिका...।
H.P.J.004/105
...मनःप्राणौ विलीयेते विलीनौ भवतः।
H.P.J.004/114
प्राणयति जीवयतीति प्राणः स चासौ वातश्च प्राणवातः...।
H.P.J.004/114
...भवति प्राणवातस्थैर्ये बिन्दुस्थैयमुक्तमत्रैव प्राक्।
H.P.J.004/114
...प्राणवातप्रबन्धादिति देहलीदीपन्यायेनात्रापि सम्बध्यते।
H.P.J.004/114
प्राणबिन्दुचित्तानां जयाभावे ज्ञानस्याभावात् संसृतिर्दुर्वारा।
H.P.J.004/114
एतेन प्राणबिन्दुमनसां जये तु ज्ञानद्वारा योगिनो मुक्तिः...।
V.S.002/007
शरीरादधिकः प्राणो द्वादशाङ्गुलसम्मितः।

V.S.002/007
प्रयाणं कुरुते वायुस्तस्मात् प्राण इतीरितः।
V.S.002/014
जीवस्य मूलचक्रेऽस्मिन्नधः प्राणश्चरत्यसौ।
V.S.002/015
प्राणाद्दृढो भवेज्जीवः सर्वदेहेषु सर्वदा।
V.S.002/042
प्राणोऽपानः समानश्च उदानो व्यान एव च।
V.S.002/043
एतेषु वायवः पञ्च मुख्याः प्राणादयः स्मृताः।
V.S.002/044
तेषु मुख्यतमः प्राणः कन्दस्याधः प्रतिष्ठितः।
V.S.002/044
पादाङ्गुष्ठेऽपि स प्राण एतेष्वपि च तिष्ठति।
V.S.002/066
पुनः पिङ्गलयापूर्य प्राणं दक्षिणतः सुधीः।
V.S.003/002
प्राणापानसमायोगः प्राणायामः प्रकीर्तितः।
V.S.003/012
पूरितं रेचयेति पश्चात् प्राणं बाह्यानिलान्वितम्।
V.S.003/015
पूरितं धारयेत् प्राणं पुनर्द्वात्रिंशतिद्वयम्।
V.S.003/016
धारितं रेचयेत् पश्चात् प्राणं बाह्यानिलान्वितम्।
V.S.003/024
प्राणो लयति तेनैव देहस्यान्तस्ततोऽधिकः।
V.S.003/032
प्राणसंयमनं नाम देहे प्राणादिधारणम्।
V.S.003/034
बाह्यात् प्राणं समाकृष्य पूरयित्वोदरस्थितम्।
V.S.003/046
आयुर्विघातकृत् प्राणस्त्वनेनाग्निकुलं गतः।
V.S.003/047
स्वाहाप्रियालयात् प्राणं शनैरारोपयेत्ततः।
V.S.003/048
तिष्ठत्यस्मिन् जगत्प्राणः कन्दनाभेरधस्तथा।
V.S.003/052
धारयेद्व्योम्नि विप्रेन्द्र साग्निं प्राणं समाहितः।
V.S.003/055
प्राणमुन्मोचयेत् पश्चान्महाप्राणे खमध्यमे।

V.S.003/056
देहातीते जगत्प्राणे शून्ये नित्ये ध्रुवे पदे।
V.S.005/027
षष्टिश्वासो भवेत् प्राणः षटप्राणा घटिका भवेत्।
Y.S.178
प्राणापानौ मनोवायू जीवात्मरमात्मनौ।
Y.S.288
प्राणापानो नादबिन्दू मूलबन्धेन चैकताम्।
Y.S.301
स्वप्राणैस्तु समो यो स्यात्तस्मै च कथयेद् ध्रुवम्।
Y.T.010
प्राणस्य न प्राकृतवैकृताख्यौ।
Y.T.012
प्राणः प्रतीचीन-पथेन मन्दं...।

प्राणकर्म

V.S.002/051
निःश्वासोच्छ्वासकासादि प्राणकर्म इतीष्यते।

प्राणगति

H.P.J.002/066
...प्राणगतिप्रतिबन्धकस्तस्य नाशनं नाशकर्तृ।

प्राणजय

H.P.J.001/014
गुरुवक्त्रप्रसादेन कुर्यात् प्राणजयं बुधः।
H.P.J.002/049
हठान्निरुद्धः प्राणोऽयमिति...बलादचिरेण प्राणजयं...।
H.P.J.003/086
...खेचरीमुद्राप्राणजयोभयसिद्धौ तु सम्यग् भवति।
V.S.003/032
एष प्राणजयोपायः सर्वमृत्यूपघातकः।
V.S.003/033
किञ्च प्राणजयोपायं तव वक्ष्यामि तत्त्वतः।

प्राणदेहवियोग

H.P.J.003/030
हि यस्माज्जरा वार्धकं मृत्युश्चरमः प्राणदेहवियोगः...।
H.P.J.003/038
व्याधिर्धातुवैषम्यं मृत्युश्चरमः प्राणदेहवियोगो जरा वृद्धावस्था...।

प्राणनिरोध

H.P.J.002/007
जालन्धरादिबन्धपूर्वकं प्राणनिरोधः कुम्भकः।
H.P.J.004/011
कुम्भकेन प्राणनिरोधे प्राणेन्द्रियव्यापारे...।

प्राणपुट

H.P.J.002/071
बाह्ये स्थितं प्राणपुटेन वायुमाकृष्य तेनैव शनैः समन्तात्।

प्राणमार्ग

H.P.J.004/052
एवमुक्तप्रकारेण वायुमार्गे प्राणमार्गे सुषुम्नायमित्यर्थः।

प्राणलय

H.P.J.004/016
तत्र प्राणलयेन मनसोऽपि लयः सिध्यतीति...।
H.P.J.004/016
...प्राणलये जाते मनोऽपि लीयते।
H.P.J.004/017
प्राणलये कालजयो भवतीत्याह-सूर्याचन्द्रमसाविति।
H.P.J.004/036
चित्तलयाय प्राणलयसाधनीभूतां मुद्रां विवक्षुस्तत्र...।

प्राणवायु

H.P.J.001/041
सावधाने प्राणानिले प्राणवायौ केवलकुम्भके...।
H.P.J.001/055
पवनस्य प्राणवायोः क्रियां प्राणायामरूपां चाभ्यसेत्।
H.P.J.002/039
...भयमन्तकमयं तस्मात् पवनस्य प्राणवायोरभ्यासो...।
H.P.J.002/045
...बध्नाति प्राणवायुमिति बन्धः।
H.P.J.002/047
अपानमिति। ...आधाराकुञ्चनेन प्राणं प्राणवायुं...।
H.P.J.003/118
तस्मान्मार्गत्यागादयं प्राणवायुः स्वतः स्वयमेव...।
H.P.J.004/021
येन योगिना पवनः प्राणवायुर्बध्यते बद्धः क्रियते...।
H.P.J.004/022
वासना भावनाख्यः संस्कारः, समीरणः प्राणवायुश्च...।

H.P.J.004/044
...अनिलं प्राणवायुं यत्र ग्रसेत्।
H.P.J.004/071
सम्पूर्णहृदयः प्राणवायुना सम्यक् पूर्णं हृदयं यस्य स...।
H.P.J.004/114
मध्यमार्गे सुषुम्नायां चरन् गच्छन् मारुतः प्राणवायुः...।

प्राणवियोग

H.P.J.001/009
कालो मृत्युः...देहप्राणवियोगानुकूलो व्यापारः...।
H.P.J.003/012
...सुषुम्नायां प्रविष्टे प्राणे द्वयोः पुटयोः प्राणवियोगात्।

प्राणवियुक्त

H.P.J.003/028
मृतस्य प्राणवियुक्तस्यावस्था मृतावस्था समुत्पन्ना भवति।

प्राणसंयम

B.Y.Y.001/015
अन्तर्जलं च कतमैः प्राणासंयमः।
B.Y.Y.003/010
एतास्तु व्याहृतीः सप्त यः स्मरेत् प्राणसंयमे।
B.Y.Y.004/074
ओंकारो व्याहृतीः सप्त सावित्री प्राणसंयमः।
B.Y.Y.006/029
स्नानमब्दैवतैर्मन्त्रैर्मार्जनं प्राणसंयमः।
B.Y.Y.008/003
प्रतिप्रणवसंयुक्तां त्रिरयं प्राणसंयमः।
B.Y.Y.009/033
एतस्मात् कारणाद्ध्यानं धारणां प्राणसंयमम्।
B.Y.Y.009/035
यमैश्च नियमैश्चैव आसनैः प्राणसंयमैः।
B.Y.Y.010/002
स्नानमद्दैवतैर्मन्त्रैर्मार्जनं प्राणसंयमः।
H.P.J.002/012
दिनद्वादशकेन स्यात् समाधिः प्राणसंयमात्।
H.P.J.002/048
विधायाचमनं कृत्वा कर्माङ्गं प्राणसंयमम्।
V.S.003/020
संसारार्णवमग्नानां तारकः प्राणसंयमः।
V.S.003/031
नादं चोत्पादयत्येष कुम्भकः प्राणसंयमः।

प्राणसंयमन

V.S.003/032
प्राणसंयमनं नाम देहे प्राणादिधारणम्।
V.S.006/025
प्राणसंयमनं कृत्वा पूर्वमात्मविशुद्धये।

प्राणसंयाम

H.P.J.002/041
विधिवत् प्राणसंयामैरासनजालन्धरबन्धादिविधियुक्त...।
H.P.J.003/124
...अभ्यासेनासनं स्वस्तिकादि प्राणसंयामः प्राणायामो मुद्रा...।

प्राणसंरोध

B.Y.Y.010/001
मार्जनं प्राणसंरोधो ध्यानं च समुदाहृतम्।

प्राणसङ्गति

H.P.J.003/067
अपानस्योर्ध्वगमनेन दीप्त एव ज्वलनः प्राणसङ्गत्यात्यन्तं...।

प्राणसङ्गमन

H.P.J.003/067
तेन प्राणसङ्गमनेच देहे जातो देहजो...।

प्राणसङ्ग्रहण

H.P.J.002/006
यतो मलशुद्धिं बिना प्राणसङ्ग्रहणे क्षमो न...।

प्राणसञ्चार

H.P.J.003/028
इडापिङ्गलयोः प्राणसञ्चाराभावात्।
H.P.J.004/041
...निश्चलत्वेन प्राणसञ्चारमपि स्तम्भयन्नित्यर्थः।

प्राणसञ्चाराभाव

H.P.J.003/126
निशाशब्देन प्राणसञ्चाराभावलक्षणः कुम्भको लक्ष्यते।

प्राणस्पन्द

H.P.J.004/041
संविद्दृशोः प्रशाम्यन्त्योः प्राणस्पन्दो निरुध्यते।

प्राणस्पन्दन

H.P.J.004/022

द्वे बीजे राम चित्तस्य प्राणस्पन्दनवासने।

प्राणानिल

H.P.J.002/040

...कालपर्यन्तं मरुत् प्राणानिलो देहे शरीरे बद्धः...।

Y.T.011

प्राणानिलो भानुशशाङ्कनाड्यौ।

प्राणापान

B.Y.Y.008/047

मात्राप्रमाणयोगेन प्राणापाननिरोधनात्।

H.P.J.001/048

प्राणापानयोरैक्यं कृत्वेत्यर्थः।

H.P.J.001/048

प्राणापानयोरैक्ये कुण्डलिनीबोधो भवति।

H.P.J.004/104

हठः प्राणापानयोरैक्यलक्षणः प्राणायामः क्षेत्रं इव...।

प्राणायाम

B.Y.Y.001/008

प्राणायामं तथा ध्यानं सन्ध्योपासनमेव च।

B.Y.Y.001/026

प्राणायामस्तथा सन्ध्या मार्जनान्तर्जलं जपः।

B.Y.Y.002/063

एकाक्षरं परं ब्रह्म प्राणायामः परं तपः।

B.Y.Y.002/147

जप्येन दहते पापं प्राणायामैस्तथा मलम्।

B.Y.Y.003/005

सप्त व्याहृतयः प्रोक्ताः प्राणायामेषु नित्यशः।

B.Y.Y.003/016

प्राणायामप्रयोगे च विनियोग उदाहृतः।

B.Y.Y.004/005

विनियोग उपनये प्राणायामे तथैव च।

B.Y.Y.004/037

प्राणायामे तथा ध्याने होमकालेषु चान्यथा।

B.Y.Y.004/040

शिरसा सहितां देवीं प्राणायामे प्रयोजयेत्।

B.Y.Y.007/190

अथाभ्यन्तरशुद्ध्यर्थं प्राणायामान् समाचरेत्।

B.Y.Y.008/001

अत ऊर्ध्वं प्रवक्ष्यामि प्राणायामस्य लक्षणम्।

B.Y.Y.008/002

त्रिःपठेदायतप्राणः प्राणायामः स उच्यते।

B.Y.Y.008/006

एष मन्त्रप्रयोगास्त्रिः प्राणायामे निबोधत।

B.Y.Y.008/006

त्रिरावर्तनयोगात्तु प्राणायामस्तु शब्दितः।

B.Y.Y.008/008

प्राणायामोऽयं मनुना वेदेषु कथितः पुरा।

B.Y.Y.008/009

प्राणायामस्त्रिधा ज्ञेयः कनीयोमध्यमोत्तमः।

B.Y.Y.008/010

पूरकः कुम्भको रेच्यः प्राणायामस्त्रिलक्षणः।

B.Y.Y.008/018

एतन्मात्राप्रयोगेण प्राणायामत्रयस्य च।

B.Y.Y.008/028

सव्याहृतिप्रणवकाः प्राणायामास्तु षोडश।

B.Y.Y.008/029

प्राणायामा ब्राह्मणेन त्रयोऽपि विधिवत् कृताः।

B.Y.Y.008/031

तेषां...विशुद्ध्यर्थं प्राणायामान् षडाचरेत्।

B.Y.Y.008/032

प्राणायामैर्दहेद्दोषान् धारणाभिश्च किल्बिषम्।

B.Y.Y.008/033

एवमन्तर्गतं चैनः प्राणायामेन दह्यते।

B.Y.Y.008/034

प्राणायामैश्चतुर्भिस्तु मुच्यते ह्युपपातकात्।

B.Y.Y.008/035

मन्त्रैर्होमैर्मार्जनाभ्युक्षणैश्च प्राणायामैर्योगसिद्धि...।

B.Y.Y.008/036

प्राणायामशतं कार्यं सर्वपापप्रणाशनम्।

B.Y.Y.008/037

त्रिकालसन्ध्याकरणात् प्राणायामैर्व्यपोहति।

B.Y.Y.008/040

प्राणायामशतं कुर्युः सूर्यस्योदयनं प्रति।

B.Y.Y.008/046

एवं त्रिविधमुद्दिष्टं प्राणायामस्य लक्षणम्।

B.Y.Y.008/047

ओंकारेणैव कर्तव्यः प्राणायामो यथोदितः।

B.Y.Y.008/049
एवं तु त्रिविधं कृत्वा प्राणायामं विधानतः।
B.Y.Y.009/002
ततः सम्यक् प्रवक्ष्यामि प्राणायामचतुर्थकम्।
B.Y.Y.009/039
प्रणवाद्या भवेद्विद्या प्राणायामस्तपः स्मृतम्।
B.Y.Y.009/191
द्विगुणं त्रिगुणं वापि प्राणायाममुपक्रमेत्।
B.Y.Y.010/019
प्राणायामस्य संध्याया आत्मज्ञानस्य चैव हि।
B.Y.Y.012/045
स्नानस्य चैव संध्यायाः प्राणायामस्य चैव हि।
H.P.J.001/001
...प्राणापानयोरैक्यलक्षणः प्राणायामो हठयोग...।
H.P.J.001/055
पवनस्य प्राणवायोः क्रियां प्राणायामरूपां चाभ्यसेत्।
H.P.J.002/001
अथासनोपदेशानन्तरं प्राणायामान्...अथेति।
H.P.J.002/001
...प्राणायामाभ्यासप्रकारस्तेन प्राणायामान्...।
H.P.J.002/002
...प्राणायामप्रयोजनमाह-चले वात इति।
H.P.J.002/006
मलशुद्धिः...तच्छोधकं प्राणायाममाहप्राणायाममिति।
H.P.J.002/006
...प्रकाशप्रसादशीलया धिया बुद्ध्या...प्राणायामं...।
H.P.J.002/007
मलशोधकप्राणायामप्रकारमाह...बद्धपद्मासन इति।
H.P.J.002/007
प्राणायामाङ्गरेचकपूरकयोरेवेमे लक्षणे इति।
H.P.J.002/009
उक्ते प्राणायामे विशेषमाह-येनेति।
H.P.J.002/010
...प्राणायामस्यावान्तरफलमाह-प्राणमिति।
H.P.J.002/011
अथ प्राणायामाभ्यासकालं तदवधिं चाह-प्रातरिति।
H.P.J.002/011
चतुर्षु...कालेऽशीतिप्राणायामाः कार्याः।
H.P.J.002/011
चतुर्वारं कृताश्चेद् दिनेदिने...प्राणायामा भवन्ति।

H.P.J.002/012
कनिष्ठमध्यमोत्तमानां प्राणायामानां...कनीयसीति।
H.P.J.002/012
कनीयसि कनिष्ठे प्राणायामे स्वेदः प्रस्वेदो...।
H.P.J.002/012
मध्यमे प्राणायामे कम्पो भवति।
H.P.J.002/012
उत्तमे प्राणायामे स्थानं ब्रह्मरन्ध्रमाप्नोति।
H.P.J.002/012
प्राणायामस्य मानं तु मात्राद्वादशकं स्मृतम्।
H.P.J.002/012
तदोत्तम इति प्रोक्तः प्राणायामः सुशोभनः।
H.P.J.002/012
उत्तमे त्रिगुणा मात्राः प्राणायामे द्विजोत्तमैः।
H.P.J.002/012
स्कन्दपुराणे-'एकश्वासमयी मात्रा प्राणायामो निगद्यते'।
H.P.J.002/012
...च तावत्कालः प्राणायामस्य मात्रेत्युच्यते इति।
H.P.J.002/012
अर्धश्वासाधिकद्वादशश्वास...प्राणायामकालः।
H.P.J.002/012
...सार्धश्वासपलद्वयात्मकः कालः प्राणायामकालः...।
H.P.J.002/012
सार्धद्वादशमात्रामितः प्राणायामो...उत्तमः प्राणायाम...।
H.P.J.002/012
...द्वादशमात्रकस्य प्राणायामस्याधमत्वोक्तेरिति...।
H.P.J.002/012
...योगसाधनेषु प्राणायामो...तत्सिद्धौ प्रत्याहार...।
H.P.J.002/012
वस्तुतस्तु प्राणायाम एव प्रत्याहारादिशब्दैर्निगद्यते।
H.P.J.002/012
...योगचिन्तामणौ-'प्राणायाम एवाभ्यासक्रमेण...'।
H.P.J.002/012
...प्राणायाम...प्रत्याहारधारणाध्यानसमाधि...इति।
H.P.J.002/012
प्राणायामद्विषट्केन प्रत्याहार उदाहृतः।
H.P.J.002/013
प्राणायामानभ्यस्यतः स्वेदे जाते विशेषमाह-जलेनेति।
H.P.J.002/013
श्रमात् प्राणायामाभ्यासश्रमाज्जातं तेन जलेन प्रस्वेदेन...।

H.P.J.002/016
युक्तायुक्तयोः फलमाह-प्राणायामेनेति।
H.P.J.002/016
अयुक्त...योऽभ्यासस्तद्युक्तेन प्राणायामेन...।
H.P.J.002/016
आहारादि...जालन्धरादिबन्धयुक्तिविशिष्टः प्राणायामो...।
H.P.J.002/017
अयुक्तेन प्राणायामेन के रोगा...हिक्केति।
H.P.J.002/019
युक्तं प्राणायाममभ्यस्यतो...नाडीशुद्धेर्लक्षणमाह...।
H.P.J.002/021
पूर्वं प्राणायामाभ्यासात्...प्राणामाभ्यासकाले...।
H.P.J.002/023
मेदश्लेष्मादिनाशस्य प्राणायामैरपि सम्भवात्।
H.P.J.002/036
षट्कर्मणां प्राणायामोपकारकत्वमाह-षट्कर्मेति।
H.P.J.002/036
प्राणायामं कुर्यात्।
H.P.J.002/036
...षट्कर्म-पूर्वकात् प्राणायामादनायासेनाश्रमेण...।
H.P.J.002/036
षट्कर्माकरणे त प्राणायामे श्रमाधिक्यं...।
H.P.J.002/037
मतभेदेन षट्कर्मणामनुपयोगमाह-प्राणायामैरिति।
H.P.J.002/037
प्राणायामैरेव। एवशब्दः षट्कर्मव्यवच्छेदार्थः।
H.P.J.002/039
प्राणायामोऽवश्यमभ्यसनीयः सर्वोत्तमैरभ्यस्तत्वाद्...।
H.P.J.002/039
...रेचकपूरककुम्भकभेदभिन्नप्राणायामानुष्ठानरूप...।
H.P.J.002/041
...प्राणायामैर्नाडीचक्रे नाडीनां चक्रं समूहस्तस्मिन्...।
H.P.J.002/046
...जिह्वाबन्धपूर्वकेन जालन्धरबन्धेनैव प्राणायामः...।
H.P.J.002/046
...इति श्लोकोक्तरीत्या प्राणायामाः कर्तव्याः।
H.P.J.002/048
समाधितत्फलसिद्ध्यर्थमासनपूर्वकान् प्राणायामादीन्...।
H.P.J.002/071
अथ प्राणायामभेदानाह-प्राणायाम इति।

H.P.J.002/071
प्राणस्य शरीरान्तः सञ्चारिवायोरायमनं...प्राणायामः।
H.P.J.002/071
रेचकप्राणायामलक्षणम्-।
H.P.J.002/071
अयं कुम्भकस्तु पूरकप्राणायामादभिन्नः।
H.P.J.002/071
अथ प्रकारान्तरेण प्राणायामं विभजते-सहित इति।
H.P.J.002/071
तत्र रेचकपूर्वको रेचकप्राणायामादभिन्नः...।
H.P.J.002/071
...पूरकपूर्वकः कुम्भकः पूरकप्राणायामादभिन्नः।
H.P.J.002/071
केवलकुम्भकः कुम्भकप्राणायामादभिन्नः।
H.P.J.002/073
निश्चितं केवलकुम्भकः प्राणायाम इत्ययमुक्तः।
H.P.J.003/121
...मण्डलाच्चत्वारिंशद्दिनात्मकादनन्तरं सिद्धिः प्राणायाम...।
H.P.J.003/124
...अभ्यासेनासनं स्वस्तिकादि प्राणसंयामः प्राणायामो मुद्रा...।
H.P.J.004/068
शुद्धा प्राणायामैर्मलरहिता या सुषुम्नासरणिः...।
H.P.J.004/070
ब्रह्मग्रन्थेरनाहतचक्रे वर्तमानाया भेदः प्राणायामाभ्यासेन...।
H.P.J.004/092
प्राणायामेन पवनं प्रत्याहारेण चेन्द्रियम्।
H.P.J.004/104
हठः प्राणापानयोरैक्यलक्षणः प्राणायामः क्षेत्रं इव...।
V.S.001/033
प्राणायामस्तथा शक्ते प्रत्याहारश्च धारणा।
V.S.001/036
प्राणायामस्त्रिधा प्रोक्तः प्रत्याहारश्चतुर्विधः।
V.S.001/083
कृत्वा तु नाडिकाशुद्धिं प्राणायामं ततः कुरु।
V.S.001/084
प्राणायामादि सर्वाणि योगाङ्गानि प्रकुर्वतः।
V.S.003/001
प्राणायाममथेदानीं वक्ष्यामि प्रणवात्मकम्।
V.S.003/002
प्राणापानसमायोगः प्राणायामः प्रकीर्तितः।

V.S.003/002
प्राणायामस्त्रिभिः प्रोक्तो रेचपूरककुम्भकैः।
V.S.003/003
स एष प्रणवः प्राणायामश्च तन्मयः।
V.S.003/009
प्राणायामं त्रिभिः कुर्याद्रेचपूरककुम्भकैः।
V.S.003/013
प्राणायामो भवेदेष पुनश्चैव समभ्यसेत्।
V.S.003/017
नित्यमेवं प्रकुर्वीत प्राणायामांस्तु षोडश।
V.S.003/018
प्राणायामपराः सर्वे प्राणायामपरायणाः।
V.S.003/019
प्राणायामैर्विशुद्धा ये ते यान्ति परमां गतिम्।
V.S.003/019
प्राणायामादृते नान्यत्तारणं नरकादपि।
V.S.003/022
प्रस्वेदजनको यस्तु प्राणायामेषु सोऽधमः।
V.S.003/023
सम्भवत्युत्तमे पुत्र प्राणायामे सुखी भवेत्।
V.S.003/026
तथापि नश्यतस्तेन प्राणायामोत्तमेन हि।
V.S.003/027
प्राणायामोऽयमित्युक्तः स वै केवलकुम्भकः।
V.S.003/042
प्राणायामपराः पूता रेचपूरकवर्ज़िताः।
V.S.004/026
प्राणायामैर्विकसिते केसरान्वितकर्णिके।
V.S.004/033
ज्ञाननाले महत्कन्दे प्राणायामप्रबोधिते।
V.S.006/033
प्राणायामैर्विकसिते केसरान्वितरर्णिके।
Y.S.053
प्राणायामश्चतुर्थः स्यात्प्रत्याहारस्तु पञ्चमः।
Y.S.106
प्राणायामं ततः कुर्यात् पद्मासनगतः स्वयम्।

प्राणायामकाल

H.P.J.002/012
...विपलात्मको मध्यमप्राणायामकालः।
H.P.J.002/012
पञ्चविंशत्युत्तरशतविपलात्मक उत्तमः प्राणायामकालः।
H.P.J.002/012
...पलात्मकः कनिष्ठप्राणायामकालः।

प्राणायामभेद

H.P.J.002/071
अथ प्राणायामभेदानाह-प्राणायाम इति।

प्राणायामलक्षण

H.P.J.002/071
प्राणायामलक्षणमुक्तं गोरक्षनाथेन...।
H.P.J.002/071
पूरकप्राणायामलक्षणम्-।

प्राणायामस्थैर्य

H.P.J.002/012
बन्धपूर्वकं...प्राणायामस्थैर्यं...प्राणो ब्रह्मरन्ध्रं गच्छति।

प्राणिन्

B.Y.Y.003/019
कल्पदाहे प्रलीनास्तु प्राणिनस्तु पुनः पुनः।
B.Y.Y.011/036
भूतानां प्राणिनः श्रेष्ठाः प्राणिनां बुद्धिजीविनः।
H.P.J.004/033
जीवभूतानां प्राणिनां शक्तिरविद्या इमे द्वे अलक्ष्ये ब्रह्मणि...।

प्राणिमात्र

H.P.J.001/011
...पुराणवाक्येषु प्राणिमात्रस्य योगेऽधिकार...।

प्राणेन्द्रिय

H.P.J.004/011
आसनेन कायिकव्यापारे त्यक्ते प्राणेन्द्रियेषु व्यापारस्तिष्ठति।
H.P.J.004/011
कुम्भकेन प्राणनिरोधे प्राणेन्द्रियव्यापारे...।

प्रातःकाल

H.P.J.002/011
प्रातररुणोदयमारभ्य...घटिकात्रयपर्यन्ते प्रातःकाले...।
H.P.J.002/048
उषःकाले समुत्थाय प्रातःकालेऽथ वा वुधः।

प्रातःस्नान
B.Y.Y.007/123
स्रवत्येव दिवारात्रौ प्रातःस्नानं विशोधनम्।
H.P.J.001/015
शीतोदकेन प्रातःस्नाननक्तभोजनफलाहार...नियमग्रहः।
H.P.J.001/061
प्रातःस्नानम् उपवासश्चादिर्यस्य फलाहारादेः...।
H.P.J.001/061
प्रथमाभ्यासिनः प्रातःस्नाने शीतविकारोत्पत्तेः।

प्रादुर्भाव
H.P.J.001/031
जठराग्निं जठरानलं जनयति प्रादुर्भावयति।

प्राप्ति
H.P.J.003/008
...प्राप्तिप्राकाम्येशितावशिताख्यानि।
H.P.J.003/008
प्राप्तिः सर्वभावसांनिध्यम्।
H.P.J.004/063
...प्राप्त्युपायाः कथिताः।

प्राप्तिसाधन
H.P.J.004/002
...वासनाक्षयैः सुखस्य जीवन्मुक्तिसुखस्योपायं प्राप्तिसाधनम्।

प्रायश्चित
B.Y.Y.003/015
अनादिष्टेषु सर्वेषु प्रायश्चित्तेषु सर्वशः।
B.Y.Y.006/008
प्रायश्चित्तीभवेद्विप्रो लोके भवति निन्दितः।
B.Y.Y.007/033
प्रायश्चित्त्यपि सर्वस्माद्दुष्कृतान् मुच्यते पुमान्।

प्रारब्धकर्मन्
H.P.J.003/082
...यथा प्रारब्धकर्म तत्त्वज्ञानात् प्रबलं...।
H.P.J.003/082
एतेन योगस्य प्रारब्धकर्मप्रतिबन्धकत्वमपि सूचितम्।
H.P.J.004/002
परं ब्रह्मानन्दकरं प्रारब्धकर्मक्षये सति...।
H.P.J.004/013
समाध्यभ्यासेन प्रारब्धकर्मणो...जितकालं योगिनं...।

प्रारब्धभोग
H.P.J.004/002
परममुक्तिस्तु प्रारब्धभोगान्तेऽन्तःकरणगुणानां...।

प्रिय
V.S.001/041
प्रियं च सत्यमित्युक्तं सत्यमेतद् ब्रवीमि ते।
V.S.001/047
प्रियाप्रियेषु सर्वेषु समत्वं यच्छरीरिणाम्।

प्रीति
B.Y.Y.007/082
मन्त्रैश्च देयमुदकं पितृणां प्रीतिवर्धनम्।
H.P.J.004/037
...गुरोर्देशिकस्य प्रसादात् प्रीतिपूर्वकादनुग्रहाल्लब्धा...।

प्रेत
B.Y.Y.007/042
वस्त्रनिष्पीडनं प्रेताः परिवार्य पिबन्ति हि।

प्रेम
H.P.J.004/114
सैव प्रेमभक्तिरित्युच्यते।

प्रेमप्रवाह
H.P.J.004/114
...ईश्वरचरणारविन्दविषयकैकान्तिकात्यन्तिकप्रेमप्रवाहो...।

प्रेमभक्ति
H.P.J.004/114
तल्लक्षणमुक्तं नारायणतीर्थैः-'प्रेमभक्तियोगस्तु...।
H.P.J.004/114
...रूपा प्रेमभक्तिरेव पुरुषार्थ इत्याहुः।

प्लवन्
H.P.J.002/070
पद्मपत्रेण तुल्यं सुखादनायासात् प्लवते तरति जलोपरि...।

प्लाविनीकुम्भक
H.P.J.002/070
प्लाविनीकुम्भकमाह-अन्तरिति।

प्लीह

H.P.J.001/031
गुल्मो रोगविशेषः उदरं जलोदरं...प्लीहादीनां...।
H.P.J.002/025
कासश्च श्वासश्च प्लीहश्च कुष्ठं च।
H.P.J.002/027
गुल्मश्च प्लीहश्च रोगविशेषावुदरं जलोदरं...।
H.P.J.002/027
बस्तिकर्मगुणानाह द्वाभ्याम्-गुल्मप्लीहोदरमिति।
H.P.J.002/058
...येषां ते गुल्मप्लीहादिकास्तान्, रोगानामयान्...।
H.P.J.002/058
...गुल्मश्च प्लीहश्च गुल्मप्लीहौ रोगविशेषावादी...।

प्लुत

B.Y.Y.002/006
देवताध्यानकाले तु प्लुतं कुर्यान्न संशयः।
B.Y.Y.002/035
ह्रस्वदीर्घप्लुतं शान्तं शान्तेन मनसा हरेत्।
B.Y.Y.002/079
दीर्घप्लुतः सामवेदे ओंकारस्तु न संशयः।
B.Y.Y.002/108
न च स्थूलं न च ह्रस्वं न च दीर्घं न च प्लुतम्।
B.Y.Y.002/130
ह्रस्वं दीर्घं प्लुतं शान्तं चतुर्धा सम्प्रकीर्तितम्।
Y.S.173
ततो रहस्युपाविष्ट प्रणवं प्लुतमात्रया।

फणासहस्र

H.P.J.002/048
मणिभ्राजत्फणासहस्रविधृतविश्वम्भरा...।

फल

B.Y.Y.001/029
यातयामानि च्छन्दांसि भवन्त्यल्पफलान्यपि।
B.Y.Y.001/030
अल्पमात्रं फलं तस्य होमादन्तर्जलाज्जपात्।
B.Y.Y.001/035
विज्ञाते परिपूर्णं तु स्वाध्यायफलमश्नुते।
B.Y.Y.001/037
फलं चैवापवादं च एवं बुद्ध्वा विधानतः।
B.Y.Y.002/001
प्रणवाद्याः स्मृता मन्त्राश्चतुर्वर्गफलप्रदाः।
B.Y.Y.004/046
शताक्षरा(रां) समावर्त्य चतुर्वेदफलं लभेत्।
B.Y.Y.007/092
तेनैव सर्वमाप्नोति पितृयज्ञक्रियाफलम्।
B.Y.Y.007/133
जप्यानि च सुगुप्तानि तेषां फलमनन्तकम्।
B.Y.Y.007/144
शाकयावकभैक्ष्याणि पयोमूलफलानि च।
B.Y.Y.011/005
तेषां फलं तु संयोज्य लोकान् सोपानवत् क्रमात्।
H.P.J.001/002
राजयोगद्वारा कैवल्यं चास्य फलम्।
H.P.J.001/002
...राजयोगफल...हठयोगोऽस्य ग्रन्थस्य विषयः।
H.P.J.001/004
वेदेषु यज्ञेषु तपःसु चैव दानेषु यत्पुण्यफलं...।
H.P.J.001/017
आदावासनकथने सङ्गतिं सामान्यतस्तत्फलं चाह-हठस्येति।
H.P.J.001/027
मत्स्येन्द्रासनस्य फलमाह-मत्स्येन्द्रेति।
H.P.J.001/059
...कोलं कोल्याः फलं बदरम्।
H.P.J.002/016
युक्तायुक्तयोः फलमाह-प्राणायामेनेति।
H.P.J.002/069
एतेन मूर्च्छनाया विग्रहदर्शनपूर्वकं फलमुक्तम्।
H.P.J.003/002
कुण्डलीबोधस्य फलमाह द्वाभ्याम्-सुप्तेति।
H.P.J.003/023
महाबन्धस्य फलमाह-अयं खल्विति।
H.P.J.003/100
नारीकृताया वज्रोल्याः फलमाह-तस्या इति।
H.P.J.003/126
राजयोगं विना परमपुरुषार्थफलासिद्धेरिति हेतुरग्रेऽपि...।
H.P.J.004/001
प्रथमद्वितीयतृतीयोपदेशोक्तानामासनकुम्भकमुद्राणां फल...।
H.P.J.004/015
देहान्ते ज्ञानिना पुण्यात् पापात् तत्फलमाप्यते।

H.P.J.004/038
...न तु चित्तलयानन्दरूपफलांश इति भावः।
H.P.J.004/040
...जालैर्जालवद्बन्धनसाधनैस्तदुक्तैः फलैर्मुह्यन्ति मोहं...।
H.P.J.004/040
...फलबाहुल्यैर्मुह्यन्ति।
H.P.J.004/113
श्राद्धानां सर्वदानां फलानि नियमांस्तथा।
H.P.J.004/113
...फलैर्मन्त्रयन्त्रैरग्राह्यः वशीकर्तुमशक्यः।
H.P.J.004/114
...भावव्युत्पत्तया फलभूता भक्तिरभिधीयते।
V.S.002/057
तपोवनं ततो गत्वा फलमूलोदकान्वितम्।
V.S.002/060
विनायकं सुसंपूज्य फलमूलोदकादिभिः।
V.S.005/033
भूतं भव्यं भविष्यञ्च शुभाशुभफलं तथा।
V.S.005/045
अग्रस्थो यदि चेत् प्रष्टा तस्य दक्षिणवत् फलम्।
V.S.005/045
पृष्ठस्थितस्य तस्यापि सव्यवत् फलमुच्यते।
Y.S.005
सुगन्धि नाना कुसुमैः स्वादुसत्फलसंयुतैः।
Y.S.055
समाधिरष्टमः प्रोक्तः सर्वपुण्यफलप्रदः।
Y.S.217
नाम्नां मतान्तरे भेदः फले भेदो न विद्यते।
Y.S.261
अभ्यासभेदतो भेदः फल तु सममेव हि।
Y.S.323
तथाऽवस्था हि निष्पत्तिर्भुक्तिमुक्तिफलप्रदा।

फलभूमि

H.P.J.001/003
...चतुर्थीयं फलभूमिः।

फलविशेष

H.P.J.003/073
तेष्वाधारेषु धारणायाः फलविशेषस्तु गोरक्षसिद्धान्तादवगन्तव्यः।

फलशून्य

V.S.004/048
ज्ञानेन सह कर्माणि फलशून्यानि नित्यशः।

फलाहार

H.P.J.001/015
शीतोदकेन प्रातःस्नाननक्तभोजनफलाहार...नियमग्रहः।
H.P.J.001/061
प्रातःस्नानम् उपवासश्चादिर्यस्य फलाहारादेः...।

फूत्कार

H.P.J.003/086
...तादृशं फूत्कारं वज्रकन्दरे मेण्ढ्रविवरे वायोः सञ्चारः...।
H.P.J.003/086
...प्रवेश्य फूत्कारं कुर्यात्। तेन सम्यक् मार्गशुद्धिर्भवति।
H.P.J.003/086
...नालेन शनैः शनैर्मन्दं मन्दं यथाग्रेर्धमनार्थं फूत्कारः...।

बदर

H.P.J.001/059
...कोलं कोल्याः फलं बदरम्।

बदरी

H.P.J.001/059
'कर्कन्धूर्बदरी कोलिः' इत्यमरः।

बद्ध

H.P.J.001/041
...बद्धे सति उन्मनी उन्मन्यवस्था।
H.P.J.001/042
तथोक्तप्रकारेणैकस्मिन्नेव सिद्धासने दृढे बद्धे...।
H.P.J.002/007
बद्धं पद्मासनं येन तादृशो योगी प्राणं प्राणवायुं...।
H.P.J.002/040
...कालपर्यन्तं मरुत् प्राणानिलो देहे शरीरे बद्धः...।
H.P.J.003/043
निबद्धो नितरां बद्धः शक्त्याकर्षणशक्त्या...।
H.P.J.003/055
उड्डीयानबन्धं विवक्षुस्तावदुड्डीयानशब्दार्थमाह-बद्ध इति।
H.P.J.003/055
यतो यस्माद्धेतोर्येन बन्धेन बद्धो निरुद्धः प्राणः सुषुम्नायां...।

H.P.J.003/055
सुषुम्नायामुड्डीयतेऽनेन बद्धः प्राण इत्युड्डीयनम्।
H.P.J.003/107
मूढास्तदज्ञानाद् बद्धास्तिष्ठन्तीति भावः।
H.P.J.004/021
मनः पवनयोरेकतरे बद्धे उभयं बद्धं भवतीत्यर्थः।
H.P.J.004/021
येन योगिना पवनः प्राणवायुर्बध्यते बद्धः क्रियते...।
H.P.J.004/026
रसः पारदो बद्धश्चेन्मनश्चितं बद्धं भवति।
H.P.J.004/027
क्रियाविशेषेण गुटिकाकारकृतो रसो बद्धः...।
H.P.J.004/027
... भ्रूमध्यादौ धारणाविशेषण धृतो वायुश्च बद्धः...।
H.P.J.004/096
यथा बद्धं पारदमाकाशगमनं करोति एवं बद्धं मनो...।
H.P.J.004/114
तावद् बद्धोऽप्यासिद्धोऽसौ नरः सांसारिको मतः।
V.S.006/019
संसारपाशबद्धानां योगिनामप्ययोगिनाम्।
V.S.006/052
संसारपाशबद्धानां नराणां मोक्षकाङ्क्षिणाम्।

बद्धपद्मासन

H.P.J.002/007
मलशोधकप्राणायामप्रकारमाह...बद्धपद्मासन इति।
H.P.J.002/010
बद्धपद्मासन इत्याद्युक्तमर्थं पिण्डीकृत्यानुवदन्...।
Y.S.009
बद्धपद्मासनासीनं नासाग्रार्पितया दृशा।

बधिर

Y.S.203
यथा मूर्खो यथा मूढो यथा बधिर एव वा।

बन्ध

H.P.J.001/024
कुक्कुटासनस्य यो बन्धः पूर्वश्लोकोक्त...।
H.P.J.001/042
...बन्धत्रयं मूलबन्धोड्डीयानबन्धजालन्धरबन्ध...।
H.P.J.001/046
गुरुमुखादवगन्तव्योऽयं जिह्वाबन्धः।
H.P.J.001/046
अनेन मूलबन्धः प्रोक्तः।
H.P.J.001/046
मूलबन्धोऽपि गुरुमुखादेवावगन्तव्यः।
H.P.J.001/046
...जिह्वाबन्धेनैवायं चरितार्थ इति हठरहस्यविदः।
H.P.J.001/048
जालन्धरबन्धं कृत्वेत्यर्थः।
H.P.J.001/052
...सिंहासनं बन्धानां मूलबन्धादीनां त्रितयं...सन्धानं...।
H.P.J.001/055
एवमुक्तेष्वासनबन्धेषु बन्धनप्रकारेषु विगतः श्रमो...।
H.P.J.001/055
...विगतश्रमः, आसनानां बन्धेषु श्रमरहितः।
H.P.J.002/007
जालन्धरादिबन्धपूर्वकं प्राणनिरोधः कुम्भकः।
H.P.J.002/008
...बन्धपूर्वकं कुम्भकं पुनर्भूयश्चन्द्रेणेडया रेचयेत्।
H.P.J.002/012
बन्धपूर्वकं...प्राणायामस्थैर्यं...प्राणो ब्रह्मरन्ध्रं गच्छति।
H.P.J.002/016
आहारादि...जालन्धरादिबन्धयुक्तिविशिष्टः प्राणायामो...।
H.P.J.002/018
युक्तं...जालन्धरबन्धादियुक्तं बध्नीयात् कुम्भयेत्।
H.P.J.002/041
विधिवत् प्राणसंयामैरासनजालन्धरबन्धादिविधियुक्त...।
H.P.J.002/045
जालन्धर इत्यभिधा नाम यस्य स जालन्धरभिधो बन्धः...।
H.P.J.002/045
...बध्नाति प्राणवायुमिति बन्धः।
H.P.J.002/045
कण्ठाकुञ्चनपूर्वकं चिबुकस्य हृदि...जालन्धरबन्धः...।
H.P.J.002/045
प्रयत्न...नाभिप्रदेशस्य पृष्ठत आकर्षणमुड्डियानबन्धः।
H.P.J.002/046
...जालन्धरबन्धे कृते सतीत्यर्थः।
H.P.J.002/046
...अधःप्रदेशादाकुञ्चनेनाधाराकुञ्चनेन मूलबन्धेनेत्यर्थः।
H.P.J.002/046
...तेनोड्डियानबन्धेनेत्यर्थः।

H.P.J.002/046
...जिह्वाबन्धपूर्वकेन जालन्धरबन्धेनैव प्राणायामः...।
H.P.J.002/046
...लक्षणानि जायन्त इति मूलबन्धोड्डियानबन्धौ...।
H.P.J.002/046
तयोर्जिह्वाबन्धपूर्वकेण जालन्धरबन्धेनान्यथा...।
H.P.J.002/046
जिह्वाबन्धो न विदितश्चेद् 'अधस्तात् कुञ्चनेन'...।
H.P.J.002/046
त्रयोऽपि बन्धा गुरुमुखाज्ज्ञातव्याः।
H.P.J.002/046
मूलबन्धस्तु सम्यगज्ञातो नानारोगोत्पादकः।
H.P.J.002/046
...मूलबन्धे कृते धातुक्षयो विष्टम्भोऽग्निमान्द्यं...।
H.P.J.002/046
...गुटिकासमूहाकारमजस्येव पुरीषं स्यात् तदा मूलबन्धः...।
H.P.J.002/046
...नादाभिव्यक्तिश्च स्यात् तदा ज्ञेयं मूलबन्धः सम्यग्...।
H.P.J.002/047
...पूरकान्ते तु कर्तव्य इत्यनेन बन्धानां काल उक्तः।
H.P.J.002/047
अधस्तात् कुञ्चनेनेत्यनेन बन्धानां स्वरूपमुक्तम्।
H.P.J.002/047
अपानमूर्ध्वमुत्थाप्येत्यनेन बन्धानां फलमुक्तमिति...।
H.P.J.002/047
जालन्धरबन्धे भवत्येवेत्यस्मिन् श्लोकेनोक्तः।
H.P.J.002/047
मूलबन्धे जालन्धरबन्धे च कृते नाभेरधोभाग...।
H.P.J.002/047
...बन्धः स्वयमेव भवति, इति।
H.P.J.002/048
...सिद्धासनमेव...बन्धनेन सम्पाद्यैव कृत्वैवेत्यर्थः।
H.P.J.002/048
बद्धाभ्यासे सिद्धपीठं कुम्भकाबन्धपूर्वकम्।
H.P.J.002/048
सूर्यभेदनमभ्यस्य बन्धपूर्वकमेकधीः।
H.P.J.002/053
गच्छता तिष्ठता तु बन्धरहितः कर्तव्यः।
H.P.J.002/069
...जालन्धराख्यं बन्धं बद्ध्वा शनैर्मन्दं मन्दं रेचयेत्।

H.P.J.003/011
कण्ठे कण्ठदेशे बन्धं बन्धनं सम्यगारोप्य कृत्वा।
H.P.J.003/022
...तस्यां राजदन्तस्थजिह्वायां बन्धस्तदुपरिभागस्य सम्बन्धः...।
H.P.J.003/023
अयं तु राजदन्तस्थजिह्वायां बन्धस्तु सर्वाश्च...।
H.P.J.003/023
महाबन्धस्य फलमाह-अयं खल्विति।
H.P.J.003/023
अयमुक्तः खलु प्रसिद्धः महाबन्धः, महासिद्धीः...।
H.P.J.003/036
...तया बन्धो बन्धनं प्रणश्यति प्रकर्षेण नश्यति।
H.P.J.003/055
उड्डीयानबन्धं विवक्षुस्तावदुड्डीयानशब्दार्थमाह-बद्ध इति।
H.P.J.003/055
यतो यस्माद्धेतोर्येन बन्धेन बद्धो निरुद्धः प्राणः सुषुम्नायां...।
H.P.J.003/055
...बन्धो योगिभिर्मत्यस्येन्द्रादिभिरुड्डीयनमाख्याभिधा...।
H.P.J.003/056
...बन्धादविश्रान्तं यथा स्यात् तथोड्डीनं विहङ्गमगतिं कुरुते।
H.P.J.003/056
तदेव बन्धविशेषमुड्डीयाननामकं स्यात्।
H.P.J.003/056
तत्र तस्मिन् विषये बन्धोऽभिधीयते...।
H.P.J.003/056
...बन्धस्वरूपं कथ्यते मयेति शेषः।
H.P.J.003/057
उड्डीयानबन्धमाह-उदर इति।
H.P.J.003/057
...नाभेरूर्ध्वाधोभागयोस्ताननरूप उड्डीयान...बन्धः।
H.P.J.003/060
सर्वेषां षोडशाधारबन्धानां मध्ये उड्डियानकः उड्डियानबन्ध...।
H.P.J.003/060
उत्तमः उत्कृष्टः, हि यस्मादुड्डियाने बन्धे दृढे सति...।
H.P.J.003/061
मूलबन्धमाह-पार्ष्णिभागेनेति।
H.P.J.003/061
...मूलबन्धोऽभिधीयते कथ्यते।

H.P.J.003/062
योगिनो योगाभ्यासिनस्तं मूलबन्धं मूलस्य मूलस्थानस्य...।
H.P.J.003/062
अनेन मूलबन्धशब्दार्थ उक्तः।
H.P.J.003/063
अथ योगबीजोक्तरीत्या मूलबन्धमाह-गुदमिति।
H.P.J.003/064
अथ मूलबन्धगुणानाह-प्राणापानाविति।
H.P.J.003/064
नादोऽनाहतध्वनिः बिन्दुरनुस्वारस्तौ मूलबन्धेनैकतां...।
H.P.J.003/065
सततं मूलबन्धनाद् मूलबन्धमुद्राकरणादपानप्राणयोरैक्यं...।
H.P.J.003/069
...तस्माद्धेतोर्योगिभिर्योगाभ्यासिभिर्मूलबन्धो...।
H.P.J.003/070
जालन्धरबन्धमाह-कण्ठमिति।
H.P.J.003/070
...चुबुकस्थापनरूपो जालन्धर...जालन्धराख्यो...बन्धः।
H.P.J.003/071
जालन्धरपदस्यार्थमाह-बध्नातीति।
H.P.J.003/071
...जालन्धरो जालन्धरनामकोऽन्वर्थो बन्धः...।
H.P.J.003/072
...जालन्धरसंज्ञके बन्धे कृते सति, पीयूषममृतमग्नौ...।
H.P.J.003/073
...इडापिङ्गले स्तम्भयेद् बन्धयेद्, अयं जालन्धर इति...।
H.P.J.003/074
...उड्डियानं नाभेः पश्चिमतानरूपं बन्धं कारयेत् कुर्यात्।
H.P.J.003/074
जालन्धरबन्धेनेत्यर्थः।
H.P.J.003/076
इदं पूर्वोक्तं बन्धत्रयं श्रेष्ठं षोडशाधारबन्धेष्वतिप्रशस्तं...।
H.P.J.004/072
...जालन्धरबन्धे-'मध्यचक्रमिदं ज्ञेयं षोडशाधारबन्धनम्'।
H.P.J.004/092
नाद एव बन्धः बध्यतेऽनेनेति बन्धः बन्धनसाधनं तेन...।
V.S.003/037
हस्ताभ्यां बन्धयेत् सम्यक्कर्णादिकरणानि च।
V.S.003/043
जङ्घोर्वोरन्तरे तत्र निश्छिद्रं बन्धयेद्दृढम्।
V.S.004/017
ध्यानमेव हि जन्तूनां कारणं बन्धमोक्षयोः।
Y.S.059
ततः स्यात्खेचरीमुद्रा बन्धो जालन्धरस्तथा।
Y.S.275
जालन्धरो बन्ध एष अमृतद्रवपालकः।
Y.T.005
बन्धः कुतो दारुणकालपाशात्।
Y.T.014
न दृष्टिलक्षाणि न चित्तबन्धो।

बन्धत्रय

H.P.J.001/042
...बन्धत्रयं मूलबन्धोड्डीयानबन्धजालन्धरबन्ध...।
H.P.J.002/046
...कृतेन बन्धत्रयेण प्राणो वायुर्ब्रह्मनाडिं सुषुम्नां...।
H.P.J.003/074
उक्तस्य बन्धत्रयस्योपयोगमाह-मूलस्थानमिति।
H.P.J.003/076
इदं पूर्वोक्तं बन्धत्रयं श्रेष्ठं षोडशाधारबन्धेष्वतिप्रशस्तं...।
Y.T.005
बन्धत्रयेऽस्मिन्परिचीयमाने।
Y.T.008
बन्धत्रयाभ्यासविपाकजातां...।

बन्धन

B.Y.Y.002/156
विदित्वा मुच्यते क्षिप्रं जन्मसंसारबन्धनात्।
H.P.J.003/011
कण्ठे कण्ठदेशे बन्धं बन्धनं सम्यगारोप्य कृत्वा।
H.P.J.003/011
...योनिसम्पीडनेन जिह्वाबन्धनेन च चरितार्थ इति...।
H.P.J.003/022
किं तदित्याह-अत्र जालन्धरबन्धे कण्ठस्य बन्धनं बन्धः...।
H.P.J.003/024
कालस्य मृत्योः पाशो वागुरा तेन यो महाबन्धो बन्धनं...।
H.P.J.003/036
...तया बन्धो बन्धनं प्रणश्यति प्रकर्षेण नश्यति।
H.P.J.003/052
अन्यथा सुकरणबन्धनाभावे कायस्य देहस्य सिद्धी...।

H.P.J.003/062
...बन्धनं मूलबन्धस्तं मूलबन्धमित्यन्वर्थं प्राहुः।
H.P.J.003/073
षोडशाधारबन्धनं षोडशसङ्ख्याका ये आधारा...।
H.P.J.003/073
...अङ्गुष्ठाधारादिब्रह्मरन्ध्रान्तास्तेषां बन्धनं बन्धनकारकम्।
H.P.J.003/107
...योगिनां मोक्षाय सुप्ता मूढानां बन्धनाय सुप्ता।
H.P.J.004/015
देहद्वयं विहायाशु मुक्तो भवति बन्धनात्।
H.P.J.004/040
...जालैर्जालवद्बन्धनसाधनैस्तदुक्तैः फलैर्मुह्यन्ति मोहं...।
H.P.J.004/092
...स्वशक्त्या स्वाधीनकरणेन बद्धं बन्धनमिव प्राप्तम्।
H.P.J.004/094
नादः अन्तरङ्गं मन एव सारङ्गो मृगस्तस्य बन्धने...।
H.P.J.004/094
यथा वागुरा बन्धनेन सारङ्गस्य चाञ्चल्यं हरति तथा...।
H.P.J.004/099
...प्रहरणं नानावृत्तिप्रतिबन्धनमन्तःकरणपक्षे।

बन्धनप्रकार

H.P.J.001/055
एवमुक्तेष्वासनबन्धेषु बन्धनप्रकारेषु विगतः श्रमो...।
H.P.J.003/062
पूर्वश्लोकेन तु तस्य बन्धनप्रकार उक्त इत्यपौनरुक्त्यम्।

बन्धनसाधन

H.P.J.004/092
नाद एव बन्धः बध्यतेऽनेनेति बन्धः बन्धनसाधनं तेन...।

बन्धनिवृत्त

H.P.J.003/108
...स मुक्तोऽज्ञानबन्धान्निवृत्तः।

बन्धपूर्वक

H.P.J.002/065
बन्धपूर्वकं कुम्भकं कृत्वेडया...।
H.P.J.002/065
बन्धपूर्वकं कृत्वेडया रेचयेत्।

बल

B.Y.Y.002/101
बलं वीर्यं तथा तेजस्त्रिरात्मा इति संज्ञितः।
B.Y.Y.011/054
मनसीन्दुं दिशः श्रोत्रे क्रान्ते विष्णुं बले हरम्।
H.P.J.001/028
...द्वयमङ्गुष्ठप्रदेशयुग्मं बलादाकर्षणपूर्वकं यथा...।
H.P.J.002/049
हठान्निरुद्धः प्राणोऽयमिति...बलादचिरेण प्राणजयं...।
H.P.J.002/056
देहस्य शरीरस्य सत्त्वं बलं च भवेत्।
H.P.J.003/052
...रूपलावण्यबलवज्रसंहननरूपा न स्यात्।
H.P.J.003/062
...बलाद्धठादूर्ध्वं गच्छतीत्यूर्ध्वगस्तमूर्ध्वगं...।
H.P.J.003/063
...याति गच्छति तथा तेन प्रकारेण बलाद्धठाद् वारंवारं...।
H.P.J.003/084
...तद्बलार्थं क्षीरपानं युक्तम्।
H.P.J.003/103
...रूपलावण्यबलवज्रसंहननत्वरूपां लभते।
H.P.J.003/105
...कपाटार्गलोत्सारणसाधनीभूतया हठाद् बलात्...।
H.P.J.004/028
...स्थैर्यात् सदा सत्त्वं बलं पिण्डस्थैर्यं देहस्थैर्यं प्रजायते।
H.P.J.004/053
महानुत्कृष्टः कायो...महाकायः महान्तौ बलपराक्रमौ...।
H.P.J.004/071
...रूपलावण्यबलसम्पन्नो देहो...दिव्यदेहः तेजस्वी...।
H.P.J.004/113
अशक्यः सर्वदेहिभिः बलेन शक्यो न भवतीत्यर्थः।
V.S.003/036
करणानि वशीकृत्य विषयेभ्यो बलात् सुधीः।
Y.S.161
ततोऽधिकतराभ्यासाद् बलमुत्पद्यते भृशम्।

बलहानि

H.P.J.002/009
वेगाद् रेचने बलहानिः स्यात्।

H.P.J.002/049
वेगात्कृते रेचके बलहानिप्रसङ्गात्।
H.P.J.002/054
बलहानिकरत्वात्।
H.P.J.003/013
वेगतो रेचने बलहानिप्रसङ्गात्।

बलात्कार

H.P.J.003/109
...कुण्डलीं बलात्कारेण हठेन गृह्णीयात्।

बलि

B.Y.Y.009/138
भूतेभ्यश्च बलिंदत्त्वा ततोऽश्नीयादनग्निमान्।
Y.S.297
बलिश्च पलितश्चैव षण्मासोर्ध्वं न दृश्यते।

बस्ति

B.Y.Y.007/010
कटिबस्त्यूरुजङ्घे च चरणौ च त्रिभिस्त्रिभिः ।
H.P.J.002/034
...मौलिर्मौलिरिवोत्तमा धौतिबस्त्योर्नौलिसापेक्षत्वात्।

बस्तिकर्म

H.P.J.002/026
अथ बस्तिकर्माह-नाभिदघ्नेति।
H.P.J.002/026
क्षालनं बस्तिकर्मोच्यते।
H.P.J.002/026
धौतिबस्तिकर्मद्वयं भोजनात् प्रागेव कर्तव्यम्।
H.P.J.002/026
...पायौ नालप्रवेशनमन्तरेणैव बस्तिकर्माभ्यस्यन्ति।
H.P.J.002/026
...रोगधातुक्षयादिसम्भवाच्च तथा बस्तिकर्म नैव...।
H.P.J.002/027
बस्तिकर्मगुणानाह द्वाभ्याम्-गुल्मप्लीहोदरमिति।
H.P.J.002/027
...सकलाः सर्व आमया रोगा बस्तिकर्मणः...।
H.P.J.002/028
अभ्यस्यमानमनुष्ठीयमानं जले बस्तिकर्म...।
H.P.J.002/028
...जलबस्तिकर्मकर्तृ दद्यादनुष्ठातुरिति शेषः।

बहि (आकाश)

H.P.J.004/050
यथाकाशे घटो बहिरन्तश्चाकाशपूर्णो भवति तथा...।

बहिःप्रज्ञ

B.Y.Y.002/023
अन्तःप्रज्ञो बहिःप्रज्ञो घनप्रज्ञ उदाहृतः ।
B.Y.Y.002/088
बहिःप्रज्ञस्तथान्तश्च घनप्रज्ञः स्वयं विभुः ।
B.Y.Y.002/090
बहिःप्रज्ञो विभुर्विश्व अन्तःप्रज्ञस्तु तैजसः ।

बहिःप्रदेश

H.P.J.004/036
बहिर्देहाद् बहिःप्रदेशे दृष्टिः चक्षुःसम्बन्धः।
H.P.J.004/037
...दृष्ट्या बहिर्देहाद् बहिःप्रदेशे पश्यन्नपि चक्षुः...।
H.P.J.001/013
बाह्ये मठाद्बहिःप्रदेशे।

बहिःप्रवृत्ति

H.P.J.004/051
तस्य बहिःप्रवृत्त्यभावात् ।

बहिःसंज्ञ

B.Y.Y.002/085
बहिःसंज्ञो मध्यसंज्ञ अन्तःसंज्ञ इति स्मृतः ।

बहिःस्थ

H.P.J.002/048
...तया बहिःस्थं देहाद्...पवनं वायुं शनैर्मन्दमाकृष्य...।
V.S.004/024
अदृश्यं दृश्यमध्यस्थं बहिःस्थं सर्वतोमुखम् ।

बहिर्देह

H.P.J.004/036
बहिर्देहाद् बहिःप्रदेशे दृष्टिः चक्षुःसम्बन्धः।
H.P.J.004/037
...दृष्ट्या बहिर्देहाद् बहिःप्रदेशे पश्यन्नपि चक्षुःसम्बन्धं...।

बहिर्दृष्टि

H.P.J.004/038
...स्थानं तयोर्भेदाच्छाम्भव्यां बहिर्दृष्ट्या अवस्थितिः...।

H.P.J.004/039
...स्वल्पमुन्नमयेदूर्ध्वं नमयेत्,...'अन्तर्लक्ष्यं बहिर्दृष्टिः'...।
H.P.J.004/067
...'अन्तर्लक्ष्यं बहिर्दृष्टिः' इत्यादिनोक्तां सन्धाय कृत्वा।

बहुल
H.P.J.003/080
...आहारो भोजनं बहुलो यथेच्छः सम्पाद्यः सम्पादनीयः।

बहियोंग
H.P.J.003/047
अन्तर्योगं बहिर्योगं यो जानाति विशेषतः।

बहुभाषण
H.P.J.001/015
प्रकृष्टो जल्पः प्रजल्पो बहुभाषणम्।

बादरायण
H.P.J.004/015
...बादरायणकृतं...'श्रुतमागमविज्ञानं तत्सामान्यविषयम्'।

बालरण्डा
H.P.J.003/109
...तपस्विनीं निरशनस्थितेः, बालरण्डां बालरण्डाशब्द...।
H.P.J.003/110
इडापिङ्गलयोर्मध्ये मध्यगता या कुण्डली सा बालरण्डा...।

बालसूर्य
V.S.006/011
बालसूर्यप्रतीकाशं सबिन्दुं च तदक्षरम् ।

बाला
V.S.003/005
दण्डहस्ता सती बाला गायत्रीत्यभिधीयते ।

बाष्कल
B.Y.Y.002/127
बाष्कलैरेकमात्रस्तु ओंकारः समुदाहृतः ।

बाहु
H.P.J.001/024
...बाहुभ्यां कन्धरां ग्रीवां सम्बध्य कूर्मवदुत्तानो...।
H.P.J.003/081
...कूर्परपर्यन्ताभ्यां बाहुभ्यां स्कन्धाभ्यां...।

बाहुमूल
H.P.J.003/081
...कराभ्यां कटिप्रदेशमवलम्ब्य बाहुमूलादारभ्य...।

बाह्य
B.Y.Y.009/003
बाह्यस्तु विषयाक्षेपचित्तविक्षेपवर्जितः ।
B.Y.Y.009/159
पार्श्वे बाह्ये तथा पृष्ठे द्यौरस्य परिकल्पिता ।
H.P.J.002/019
...नाडीनां शुद्धिर्मलराहित्यं स्यात् तदा...बाह्यानि।
H.P.J.002/071
पूरकलक्षणम्-'बाह्यादापूरणं वायोरुदरे पूरको हि सः'।
H.P.J.004/050
स योगी बाह्याभ्यन्तरे बाह्ये बहिर्भव आभ्यन्तरेऽन्तर्भवे...।
H.P.J.004/051
बाह्यो देहाद् बहिर्भवो वायुर्यथा लीनो भवति खेचर्याम्।
H.P.J.004/109
...शङ्खदुन्दुभिजलधिजीमूतादिनिनादं बाह्यमाभ्यन्तरं...।
H.P.J.004/114
यावत् प्रस्यन्दते चित्तं बाह्याभ्यन्तरवस्तुषु।
V.S.001/022
बाह्यमाभ्यन्तरं चेति प्रत्येकं मुक्तिसाधनम् ।
V.S.001/023
बाह्यं बहिः क्रियेत्येवं यत्तद्विहितसाधनम् ।
V.S.001/034
आदौ चत्वारि बाह्यानि तदन्वाभ्यन्तराणि च ।
V.S.001/051
शौचं च द्विविधं प्रोक्तं बाह्यमाभ्यन्तरम् तथा ।
V.S.001/051
मृज्जलाभ्यां स्मृतं बाह्यं मनःशुद्धिं तथान्तरम् ।
V.S.001/063
गुरुणा चोपदिष्टेन यद्बाह्यं तद्विवर्जयेत् ।
V.S.002/064
इडया पूरयेद्वायुं बाह्याद् द्वादशमात्रकैः ।
V.S.003/010
आकृष्य श्वसनं बाह्यात्पूरयेदिडयोदरम् ।
V.S.003/012
पूरितं रेचयेति पश्चात् प्राणं बाह्यानिलान्वितम् ।

V.S.003/016
धारितं रेचयेत् पश्चात् प्राणं बाह्यानिलान्वितम् ।
V.S.003/021
बाह्यादापूरणं वायोरुदरे पूरकः स्मृतः ।
V.S.003/034
बाह्यात् प्राणं समाकृष्य पूरयित्वोदरस्थितम् ।
V.S.005/007
भोग्यमाभ्यन्तरं बाह्यं सुखादि च घटादि च ।
V.S.005/016
चिह्नैराभ्यन्तरैर्बाह्यैर्ज्ञात्वा गच्छेद्यथारुचि ।
V.S.005/020
तेन कालोऽपि विज्ञेयश्चिह्नैर्बाह्यैस्तथान्तरैः ।
V.S.006/003
विनिश्चित्यात्मनः कालं बाह्याभ्यन्तरलक्षणैः ।
V.S.006/049
यस्तु स्वात्मन्यशक्तश्चेद्यजेद्बाह्येषु सर्वदा ।
Y.S.133
यदा तु नाडीशुद्धिः स्यात्तदा चिह्नानि बाह्यतः।

बाह्य (चिन्तन)

H.P.J.004/057
सर्वचिन्तां बाह्याभ्यन्तरचिन्तनं परित्यज्य किञ्चिदपि...।

बाह्यचिन्ता

H.P.J.004/057
बाह्यचिन्ता बाह्यविषयचिन्ता न कर्तव्या।
H.P.J.004/057
तथैव बाह्यचिन्ताकरणवदान्तरचिन्तनमान्तराणां...।

बाह्यध्वनि

H.P.J.004/083
...अनुसन्धीयमानोऽयं नादोनाहताख्यो बाह्यं ध्वनिं...।

बाह्यप्रपञ्च

H.P.J.004/058
बाह्यप्रपञ्चो मनोमात्रकल्पित इत्यर्थः।

बाह्ययोग

H.P.J.003/100
अनयोर्बाह्ययोगेन सृष्टिः सञ्जायते नृणाम्।

बाह्यवायु

H.P.J.001/001
...श्वासनिश्वासौ यस्मिन् स तथा बाह्यवायोरन्तः...।
H.P.J.002/007
बाह्यवायोः प्रयत्नविशेषादुपादान पूरकः।
H.P.J.004/112
निश्वासोच्छ्वासहीनः बाह्यवायोः कोष्ठे ग्रहणं सम्बध्यते।

बाह्य(विषय)

H.P.J.004/093
सर्वेषां बाह्याभ्यन्तरविषयाणां या चिन्ता चिन्तनं...।

बाह्यविषय

H.P.J.004/037
...कुर्वन्नपि अपश्यन् बाह्यविषयग्रहणमकुर्वन् वर्तते आस्ते।

बाह्यशुद्धि

B.Y.Y.007/190
एवं संमार्जनं कृत्वा बाह्यशुद्ध्यर्थमात्मनः ।

बाह्यशून्य

V.S.005/010
स्वप्नेऽपि बाह्यशून्यस्य भोक्तुर्भुक्तिः प्रकीर्तिता ।

बाह्याकाश

V.S.004/003
हृदयेऽथान्तराकाशे यद्बाह्याकाशधारणम् ।

बिन्दु

B.Y.Y.002/050
अकारश्चाप्युकारश्च मकारो बिन्दुरेव च ।
B.Y.Y.009/009
तन्मध्ये संस्थितो ह्यात्मा धामात्मा बिन्दुलक्षणः ।
B.Y.Y.009/011
मध्यमस्तु भवेद्बिन्दुर्मुर्धन्येवावतिष्ठते ।
H.P.J.003/042
तस्य बिन्दुर्वीर्यं न क्षरते न स्खलति।
H.P.J.003/043
चलितोऽपि स्खलितोऽपि बिन्दुर्यदा यस्मिन् काले...।
H.P.J.003/064
नादोऽनाहतध्वनिः बिन्दुरनुस्वारस्तौ मूलबन्धेनैकतां...।

H.P.J.003/064
ततो नादेन सह प्राणापानौ हृदयोपरि...बिन्दुना...।
H.P.J.003/085
मेहनेन स्त्रीसङ्गानन्तरं बिन्दोः क्षरणेन साधनभूतेन पुरुषः...।
H.P.J.003/085
...बिन्दोरुपर्याकर्षणमभ्यसेद् वज्रालीमुद्रासिद्धिमाप्नुयात्...।
H.P.J.003/086
जलाकर्षणे सिद्धे...बिन्दोरूर्ध्वाकर्षणमभ्यस्येत्...।
H.P.J.003/087
यदि पतनात् पूर्वं बिन्दोराकर्षणं न स्यात् तर्हि...।
H.P.J.003/087
चलितं नारीभगे पतितं निजं स्वकीयं बिन्दुं...।
H.P.J.003/087
नारीभगे स्त्रीयोनौ पततीति पतन् पतंश्चासौ बिन्दुश्च...।
H.P.J.003/087
...बिन्दुस्तं पतद्बिन्दुं रतिकाले पतन्तं बिन्दुमभ्यासेन...।
H.P.J.003/088
...बिन्दुं यः संरक्षयेत् सम्यग् रक्षयेत् स योगविद्...।
H.P.J.003/088
यतो बिन्दोः शुक्रस्य पातेन पतनेन मरणं भवति।
H.P.J.003/088
तस्माद् बिन्दुं संरक्षयेदित्यर्थः।
H.P.J.003/089
योगिनो वज्रोल्यभ्यासिनो देहे बिन्दोः शुक्रस्य धारणं...।
H.P.J.003/089
देहे यावद् बिन्दुः स्थिरस्तावत् कालभयं मृत्युभयं...।
H.P.J.003/090
...तस्माच्छुक्रं बिन्दुं मनश्च मानसं...रक्षणीयमेव।
H.P.J.003/091
...ऋतुमत्या ऋतुस्नातायाः स्त्रिया रजः स्वकीयं बिन्दुं...।
H.P.J.003/091
रजो बिन्दुं चेति कर्माध्याहारः।
H.P.J.003/099
...पुंसः पुरुषस्य बिन्दुं वीर्यं समाकुञ्च्य सम्यगाकृष्य...।
H.P.J.003/099
पुंसो वज्रोलीसाधनमुक्त्वा नार्यास्तदाह-पुंसो बिन्दुमिति।
H.P.J.003/099
पुंसो बिन्दुसमायुक्तमिति पाठे तु एतद्रजसो विशेषणम्।
H.P.J.003/100
तस्या नार्याः शरीरे नादश्च बिन्दुतामेव गच्छति मूलाधार...।
H.P.J.003/100
बिन्दुना सहैकीभवतीत्यर्थः। अमृतसिद्धौ-।
H.P.J.003/100
बिन्दुश्चन्द्रमयः प्रोक्तो रजः सूर्यमयं तथा।
H.P.J.003/100
स्वर्गदो मोक्षदो बिन्दुर्धर्मदोऽधर्मदस्तथा।
H.P.J.003/101
स पुंसो बिन्दुस्तद्रजो नार्या रजश्चैव वज्रालीमुद्राया...।
H.P.J.003/101
स बिन्दुरिति।
H.P.J.004/001
नादबिन्दुकलात्मना वर्तमानायेत्यर्थः।
H.P.J.004/001
कीदृशाय शिवाय? गुरवे नादबिन्दुकलात्मने।
H.P.J.004/001
तत्र नादबिन्दुकलात्मनि शिवे गुरौ नित्यं प्रतिदिनम्...।
H.P.J.004/001
बिन्दुरनुस्वारोत्तरभावी ध्वनिः।
H.P.J.004/028
ततो वायुस्थैर्याद् बिन्दुर्वीर्यं स्थिरो भवेत्।
H.P.J.004/028
बिन्दोः स्थैर्यात् सदा सत्त्वं बलं पिण्डस्थैर्यं देहस्थैर्यं...।
H.P.J.004/072
प्राणापानौ नादबिन्दू जीवात्मपरमात्मनोः।
H.P.J.004/072
...सहापानं नादबिन्दू चैकीकृत्य मध्यगो मध्यचक्रगतः...।
H.P.J.004/114
...प्रबन्धात् कुम्भकेन स्थिरीकरणाद्बिन्दुर्वीर्यं दृढः...।
H.P.J.004/114
चले बिन्दौ चले चित्ते चले वायौ च सर्वदा।
H.P.J.004/114
'मनःस्थैर्ये स्थिरो वायुस्ततो बिन्दुः स्थिरो भवेत् ।'
H.P.J.004/114
तदा बिन्दुश्च चित्तं च म्रियते वायुना सह।
H.P.J.004/114
प्राणबिन्दुचित्तानां जयाभावे ज्ञानस्याभावात्...।
H.P.J.004/114
चलत्येष यदा वायुस्तदा बिन्दुश्चलः स्मृतः।
H.P.J.004/114
बिन्दुश्चलति यस्याङ्गे चित्तं तस्यैव चञ्चलम्।

H.P.J.004/114
एतेन प्राणबिन्दुमनसां जये तु ज्ञानद्वारा योगिनो मुक्तिः...।
H.P.J.004/114
यथावस्था भवेद् बिन्दोश्चित्तावस्था तथा तथा।
V.S.002/063
बिन्दुमध्यस्थमालोक्य नेत्राभ्यां मनसा ।
V.S.002/063
सप्तमस्य तु वर्गस्य चतुर्थ बिन्दुसंयुतम् ।
V.S.002/065
रेफं च बिन्दुसंयुक्तमग्निमण्डलसंस्थितम् ।
V.S.006/011
बालसूर्यप्रतीकाशं सबिन्दुं च तदक्षरम् ।
V.S.006/012
हज्ज्योतीयमकारान्ते बिन्दुरूपा प्रदृश्यते ।
V.S.006/013
बिन्दोरुपरि नादश्च शुद्धस्फटिकसन्निभः ।
Y.S.168
यदि सङ्गं करोत्येष बिन्दुस्तस्य विनश्यति।
Y.S.288
प्राणापानो नादबिन्दू मूलबन्धेन चैकताम्।
Y.S.311
चलितो यदि बिन्दुस्तमूर्ध्वमाकृष्य रक्षयेत् ।
Y.S.312
एवं च रक्षितो बिन्दुर्मृत्युं जयति तत्त्वतः ।

बिन्दुजय

H.P.J.002/078
...अरोगस्य भावोऽरोगता आरोग्यं, बिन्दोर्धातोर्जयः...।
H.P.J.003/030
चकार आरोग्यबिन्दुजयादिसमुच्चयार्थः।

बिन्दुधारण

H.P.J.003/088
बिन्दोर्धारणं बिन्दुधारणं तस्माद् बिन्दुधारणाज्जीवनं...।
H.P.J.003/089
...बिन्दुधारणं तस्मात् सुगन्धः शोभनो गन्धो जायते...।
Y.S.171
योगिनोऽङ्गे सुगन्धिः स्यात् सततं बिन्दुधारणात्।
Y.S.313
मरणं बिन्दुपातेन जीवनं बिन्दुधारणात् ।

बिन्दुनाश

Y.S.169
आयुःक्षयो बिन्दुनाशादसामर्थ्यं च जायते।

बिन्दुपात

Y.S.313
मरणं बिन्दुपातेन जीवनं बिन्दुधारणात् ।

बिन्दुप्रसाधन

H.P.J.004/114
यथाहि साध्यते वायुस्तथा बिन्दुप्रसाधनम्।

बिन्दुभाव

H.P.J.003/100
...नादो हृदयोपरि बिन्दुभावं गच्छति।

बिन्दुरक्षा

Y.S.172
तस्मात्सर्वप्रयत्नेन बिन्दूरक्ष्यो हि योगिना।
Y.S.314
बिन्दुरक्षाप्रसादेन सर्वं सिध्यति योगिनः ।

बिन्दुस्थान

H.P.J.003/043
सुषुम्नामार्गेण बिन्दुस्थानं गच्छति।

बिन्दुस्थैर्य

H.P.J.004/114
...भवति प्राणवातस्थैर्ये बिन्दुस्थैर्य मुक्तमत्रैव प्राक्।

बिन्द्वाकर्षण

H.P.J.003/086
...बिन्द्वाकर्षणे सिद्धे वज्रोलीमुद्रासिद्धिः।

बिल

H.P.J.003/069
बिलं प्रविष्टेति।
H.P.J.003/069
ततः ऋजुताप्राप्त्यनन्तरं बिलं विवरं प्रविष्टा...।
H.P.J.001/013
...विवरो मूषकाहिबिलं ते न...।

बिलेशय

H.P.J.001/005

...विरूपाक्षनामा बिलेशयनामा च।

बीज

B.Y.Y.009/032

कर्माणि ह्यविनाशीनि बीजवत् प्रभवन्ति च ।

H.P.J.003/054

सृष्टिमयं सृष्टिरूपं प्रणवाख्यं बीजमेकं मुख्यम् ।

H.P.J.003/054

बीजादिषु प्रणवादिवद् मुद्रासु खेचरी मुख्येत्यर्थः।

H.P.J.003/100

बीजं च पौरुषं प्रोक्तं रजश्च स्त्रीसमुद्भवम्।

H.P.J.004/022

द्वे बीजे राम चित्तस्य प्राणस्पन्दनवासने।

H.P.J.004/104

तत्त्वं चित्तं बीजं बीजवदुन्मन्यवस्थाङ्कुराकारेण...।

V.S.006/009

कारणादभवद्बीजं चतुर्वर्णात्मकाक्षरम् ।

बुद्धि

B.Y.Y.002/062

गूढव्रतस्य हि सदा विशुद्धबुद्धेः सुगूढचित्तस्य ।

B.Y.Y.009/029

ज्ञानं...कर्महीनं कर्म प्रधानं न तु बुद्धिहीनम् ।

B.Y.Y.009/043

धर्मार्थकाममोक्षेषु बुद्धिवृत्तीः पुनः पुनः ।

B.Y.Y.009/044

बुद्धेर्बोधयिता यस्तु चिदात्मा पुरुषो विराट् ।

B.Y.Y.009/134

चेतसा यस्तु गृह्णाति बुद्ध्यवस्थितमीश्वरम् ।

B.Y.Y.009/182

बुद्ध्यहंकारमनसां विषयानिन्द्रियाण्यपि ।

B.Y.Y.009/183

मनो बुद्धिरहंकारो भूतानि प्रकृतावपि ।

B.Y.Y.009/183

इन्द्रियाणीन्द्रियार्थांश्च बुद्धावेव निवेशयेत् ।

B.Y.Y.009/185

मनसश्च परा बुद्धिर्बुद्धेरात्मा महान् परः ।

B.Y.Y.011/036

बुद्धिमत्सु नराः श्रेष्ठा नरेषु ब्राह्मणाः स्मृताः ।

H.P.J.001/004

नास्ति बुद्धिरयुक्तस्य न चायुक्तस्य भावना।

H.P.J.002/006

...प्रकाशप्रसादशीलया धिया बुद्ध्या...प्राणायामं...।

H.P.J.002/028

...अन्तःकरणानि मनोबुद्धिचित्ताहङ्काररूपाणि...।

H.P.J.002/049

...करिष्यामीति बुद्ध्यारम्भ एव।

H.P.J.002/063

...पवनं प्राणं धिया बुद्ध्या चालयेत्।

H.P.J.003/052

...रजस्तमोभ्यामनभिभूतसत्वा धीर्बुद्धिर्यस्य सः।

H.P.J.004/011

...त्यक्ते बुद्धौ व्यापारस्तिष्ठति।

H.P.J.004/011

सत्त्वगुणात्मिका परिणामिनी बुद्धिरिति।

H.P.J.004/015

बुद्धिश्च न विचेष्टति तामाहुः परमां गतिम्।

H.P.J.004/015

...चौपनिषदत्वं पुरुषस्य नोपनिषज्जन्यबुद्धिविषयत्व...।

H.P.J.004/040

केचिच्छास्त्रतन्त्रादिविदः, आगच्छन्ति बुद्धिमारोहन्ति...।

H.P.J.004/054

मनसान्तःकरणेन मनः आलोक्य बुद्धिं...।

H.P.J.004/058

...सत्यत्वबुद्धिस्तामुत्सृज त्यज।

H.P.J.004/072

...दृढासनः स्थिरासनो ज्ञानी...कुशलबुद्धिर्देवसमो...।

H.P.J.004/080

...उपायः सुखोपायः अल्पचेतसामल्पबुद्धीनामपि।

V.S.001/023

आभ्यन्तरं तु बुद्ध्यैव बुद्ध्यानुष्ठानमात्मनि ।

V.S.001/048

आस्ते यत्र कृपाबुद्धिर्दया सा परिकीर्तिता ।

V.S.004/053

सोऽहमात्मेति या बुद्धिः सा च ध्याने प्रशस्यते ।

Y.S.027

अल्पबुद्धिरिमं योगं सेवते साधकाधमः।

बुद्धिजीविन्
V.S.005/018
भूतानां क्षेत्रिणः श्रेष्ठाः क्षेत्रिणां बुद्धिजीविनः ।

बुद्धिनाश
V.S.005/053
अष्टमे मरणं विन्द्यान्नवमे बुद्धिनाशनम् ।

बुद्धिमत्
H.P.J.003/127
...बुद्धिमता पुंसा, इतरत्र मारुतस्य विधेरन्यस्मिन्...।
V.S.005/018
बुद्धिमत्सु नराः श्रेष्ठा नरेषु ब्राह्मणाः स्मृताः ।

बुद्धिव्यापार
H.P.J.004/011
परवैराग्येण दीर्घकालसम्प्रज्ञाताभ्यासेनैव वा बुद्धिव्यापारे...।

बुध
B.Y.Y.002/045
तदर्थं प्रणवं जप्यं ध्यातव्यं सततं बुधैः ।
H.P.J.001/019
योगिनो यदवस्थानं स्वस्तिकं तद्विदुर्बुधाः।
H.P.J.003/014
यतस्तेनैव हेतुना विशिष्टा बुधा विबुधास्तेषूत्तमा...।
V.S.005/038
भूम्यां बुधो रविज्ञेयौ जले चन्द्रशनैश्चरौ ।
V.S.005/040
गुरुर्बुधो भृगुश्चन्द्र सव्ये सौम्याः शुभावहाः ।
V.S.005/042
एवं राशिस्थभूतेषु ग्रहोदयवशाद् बुधः ।

बुभुक्षा
H.P.J.004/075
...वृद्धावस्था व्याधिर्ज्वरादिः क्षुधा बुभुक्षा निद्रा स्वाप...।

बृहती
B.Y.Y.003/013
गायत्र्युष्णिगनुष्टुप् च बृहती पङ्क्तिरेव च ।

बृहदारण्य
B.Y.Y.009/158
छान्दोगे बृहदारण्ये तैत्तिरीये तथैव च ।

बृहस्पति
B.Y.Y.003/014
अग्निर्वायुस्तथादित्यो बृहस्पत्याप एव च ।
B.Y.Y.004/065
बार्हस्पत्यं सप्तमं च पार्जन्यमष्टमं विदुः ।
B.Y.Y.012/011
आसुरेयाः पाशुपता बृहस्पतिकृतास्तु ये ।

बोध
H.P.J.001/048
नर पुमानतुलं बोधं निरुपमज्ञानं शक्तिप्रभावात्...।
H.P.J.002/066
क्षिप्रं शीघ्रं कुण्डल्याः सुप्ताया बोधकं बोधकर्तृ...पवनं...।
H.P.J.002/075
... कुण्डली आधारशक्तिस्तस्या बोधो निद्राभङ्गो भवेत्।
H.P.J.002/075
कुण्डल्या बोधः कुण्डलीबोधस्तस्मात् कुण्डलीबोधतः...।
H.P.J.004/015
सा समाधिप्रज्ञा श्रुतानुमानप्रज्ञाभ्यां श्रुतं श्रवणं शाब्दबोधः...।
H.P.J.004/054
...कुण्डलीं बोधयित्वेति यावत्।
H.P.J.004/065
अव्युत्पन्नत्वादशक्यस्तत्त्वबोधस्तत्त्वज्ञानं येषां...।

बौद्ध
B.Y.Y.012/009
बौद्धकापालिकुहकौ लोकायतिकभिन्नकाः ।
Y.S.080
ब्राह्मणः श्रमणो वापि बौद्धो वाप्यार्हतोऽथवा।

बौद्धमत
H.P.J.004/061
न च बौद्धमतप्रसङ्गः।

ब्रह्मकल्प
B.Y.Y.001/003
सर्वसंशयच्छेत्तारं ब्रह्मकल्पं महामुनिम् ।

ब्रह्मग्रन्थि
H.P.J.002/067
...ब्रह्मग्रन्थिविष्णुग्रन्थिरुद्रग्रन्थिरूपं...भेदजनकम्।

H.P.J.003/002
ग्रन्थयोऽपि च ब्रह्मग्रन्थिविष्णुग्रन्थिरुद्रग्रन्थयो...।
H.P.J.004/070
तत्रारम्भावस्थामाह-ब्रह्मग्रन्थेरिति।
H.P.J.004/070
ब्रह्मग्रन्थेरनाहतचक्रे वर्तमानाया भेदः प्राणायामाभ्यासेन...।
H.P.J.004/073
ततो ब्रह्मग्रन्थिभेदनानन्तरं विष्णुग्रन्थेः कण्ठे...।

ब्रह्मचर्य

B.Y.Y.002/037
यदिच्छन्तो ब्रह्मचर्यं चरन्ति तत्ते पदं...।
B.Y.Y.002/104
यदिच्छन्तो ब्रह्मचर्यं चरन्ति तत्ते पदं...।
B.Y.Y.009/101
शान्ता विद्वांसो ब्रह्मचर्यं चरन्ति ।
H.P.J.003/083
...योगोक्तास्तैर्योगौक्तैर्नियमैर्ब्रह्मचर्यादिभिर्विना ऋते...।
H.P.J.003/121
ब्रह्मचर्यं श्रोत्रादिभिः सहोपस्थसंयमस्तस्मिन्...।
V.S.001/038
अहिंसा, सत्यमस्तेयं ब्रह्मचर्यं धृतिः क्षमा ।
V.S.001/043
सर्वत्र मैथुनत्यागं ब्रह्मचर्यं प्रचक्षते ।
V.S.001/044
ब्रह्मचर्यं च तत् प्रोक्तं गृहस्थाश्रमवासिनाम् ।
V.S.001/045
शुश्रूषा च गुरोर्नित्यं ब्रह्मचर्यमितीरितम् ।

ब्रह्मचर्यवान्

H.P.J.001/057
ब्रह्मचर्यवान् मिताहारो वक्ष्यमाणः....मिताहारी...।

ब्रह्मचारिन्

B.Y.Y.011/044
ब्रह्मचारी गृहस्थो वा वानप्रस्थो यतिस्तथा ।
H.P.J.001/057
हठसिद्धेरवधिमाह-ब्रह्मचारीति।
H.P.J.003/047
ब्रह्मचारिसहस्रेण योगाभ्यासी विशिष्यते।
H.P.J.004/114
असिद्धं तं विजानीयान्नरमब्रह्मचारिणम्।
V.S.001/050
द्वात्रिंशच्च गृहस्थस्य यथेष्टं ब्रह्मचारिणाम ।

ब्रह्मचिन्तक

B.Y.Y.001/026
सर्वमेव हि कर्तव्यं ब्राह्मणैर्ब्रह्मचिन्तकैः ।
B.Y.Y.002/133
परं ब्रह्म तदेवाहुश्चात्मानं ब्रह्मचिन्तकाः ।
B.Y.Y.010/017
गायत्रीजप्यनिरता ब्राह्मणा ब्रह्मचिन्तकाः ।

ब्रह्मज

B.Y.Y.004/069
रौद्रं द्वाविंशकं प्रोक्तं त्रयोविंशं तु ब्रह्मजम् ।

ब्रह्मज्ञ

V.S.001/003
जितेन्द्रियं जितक्रोधं ब्रह्मज्ञं ब्राह्मणप्रियम् ।

ब्रह्मतत्त्व

H.P.J.004/015
यदात्मतत्त्वेन तु ब्रह्मतत्त्वं दीपोपमेनेह युक्तः प्रपश्येत्।

ब्रह्मत्व

H.P.J.004/015
ब्रह्मत्वं केचिद् ब्रह्मपुत्रत्वं केचिद् देवर्षित्वं...।

ब्रह्मन्

B.Y.Y.001/004
संसारतारनार्थाय गुह्यं ब्रह्म सनातनम् ।
B.Y.Y.001/014
किं वा सत्यं भवेदब्रह्म सन्ध्या येन उपास्यते ।
B.Y.Y.001/018
यस्य चैवाहुतिं दद्यात् किं ब्रह्म किमुतात्मकम् ।
B.Y.Y.001/024
ब्राह्मण्यं लभते येन ब्रह्मसायुज्यतां व्रजेत् ।
B.Y.Y.002/009
ओं तत्सदिति निर्देशो ब्रह्मणस्त्रिविधः स्मृतः ।
B.Y.Y.002/011
उद्गीथाक्षरमेतद्ब्रह्मविदो ब्रह्मणो योगम् ।
B.Y.Y.002/028
ब्रह्मान्तरिक्षसंज्ञो मनोरजः सोमसंज्ञक उकारः ।

B.Y.Y.002/031
प्रपञ्चो ब्रह्मणश्चोक्ताः सार्धमात्रात्रयं बुधैः ।
B.Y.Y.002/046
ब्रह्मापि...प्रणवोपहूतं वक्तारमागच्छति चाशु वक्त्रे ।
B.Y.Y.002/047
द्वे ब्रह्मणि वेदितव्यै शब्दब्रह्म परं च यत् ।
B.Y.Y.002/051
ओंकारः प्रणवे योज्यो ब्रह्मणि प्रणवस्तथा ।
B.Y.Y.002/053
आनन्दं ब्रह्मणो विद्वान् न बिभेति कुतश्चन ।
B.Y.Y.002/054
प्रणवो धनुः शरो ह्यात्मा ब्रह्म तल्लक्ष्यमुच्यते ।
B.Y.Y.002/060
एतदालम्बनं ज्ञात्वा ब्रह्मभूयाय कल्पते ।
B.Y.Y.002/075
त्रिमुखः स तु विज्ञेयो ब्रह्मविष्णुमहेश्वराः ।
B.Y.Y.002/093
सत्वाश्चैव प्रयत्नेन ब्रह्मा (ह्म) भवति मानवः ।
B.Y.Y.002/105
ओमित्येकाक्षरं ब्रह्म व्याहरन् मामनुस्मरन् ।
B.Y.Y.002/125
वाङ्मयस्य तु सर्वस्य ब्रह्मणस्त्रिविधस्य च ।
B.Y.Y.002/139
प्रणवं ब्रह्मणि स्थाप्य न किञ्चिदपि चिन्तयेत् ।
B.Y.Y.002/142
प्रणवो ह्यपरं ब्रह्म प्रणवश्च परः स्मृतः ।
B.Y.Y.002/143
एवं हि प्रणवं ज्ञात्वा विशन्ति ब्रह्म निष्कलम् ।
B.Y.Y.002/145
अमात्रं च त्रिमात्रं च अद्वैतं ब्रह्म तत् परम् ।
B.Y.Y.002/148
ब्रह्मणः प्रणवं कुर्यादादावन्ते च सर्वदा ।
B.Y.Y.003/020
सनकाद्यास्तपः सिद्धा ये चान्ये ब्रह्मणः सुताः ।
B.Y.Y.003/021
सत्यं तु सप्तमो लोको ब्रह्मणः सदनं हि तत् ।
B.Y.Y.003/028
अपुनर्मरणायैव ब्रह्मणः सदने स्थिताः ।
B.Y.Y.003/028
अधिकारं विना चैव ब्रह्मणः सदृशाश्च ते ।
B.Y.Y.003/029
अव्यक्ते वै दिनस्यान्ते मुच्यन्ते ब्रह्मणा सह ।
B.Y.Y.004/001
यं ज्ञात्वा याति वै विप्रः सायुज्यं ब्रह्मणा सह ।
B.Y.Y.004/008
षोडशाक्षरकं ब्रह्म गायत्र्यास्तच्छिरः स्मृतम् ।
B.Y.Y.004/009
ब्रह्माग्निवायुसूर्याश्च देवत्यं समुदाहृतम् ।
B.Y.Y.004/023
चतुर्विंशतिसंख्येयमक्षरं ब्रह्म निष्कलम् ।
B.Y.Y.004/044
षोडशाक्षरकं ब्रह्म गायत्रीं स्वशिरोयुताम् ।
B.Y.Y.004/047
त्रिपदा चैव गायत्री विज्ञेयं ब्रह्मणो मुखम् ।
B.Y.Y.004/048
स ब्रह्म परमभ्यैति वायुभूतः खमूर्तिमान् ।
B.Y.Y.004/078
व्याहृतिभ्यस्तथोंकारस्त्रिवृद्ब्रह्म स उच्यते ।
B.Y.Y.004/079
त्रिवृद्ब्रह्मणि निष्णातः परं ब्रह्माधिगच्छति ।
B.Y.Y.005/012
सर्वपापविनिर्मुक्तो ब्रह्मसायुज्यमृच्छति ।
B.Y.Y.006/015
ओंकारब्रह्मसंयुक्तं गायत्र्या चाभिमन्त्रितम् ।
B.Y.Y.007/093
सुराणामर्चनं कुर्याद्ब्रह्मादीनाममत्सरः ।
B.Y.Y.007/098
विष्णुर्ब्रह्मा च रुद्रश्च विष्णुर्देवो दिवाकरः ।
B.Y.Y.007/100
स याति ब्रह्मसदनं स्नात्वेक्षेद्योनया रविम् ।
B.Y.Y.007/102
ब्रह्मणेग्नये पृथिव्यै औषधिभ्यस्तथैव च ।
B.Y.Y.007/125
स गच्छति परं स्थानं ब्रह्मणः सदनं द्विजः ।
B.Y.Y.007/158
ब्रह्मक्षत्रविशां चैव मन्त्रवत् स्नानमिष्यते ।
B.Y.Y.007/189
ज्ञातव्यं ब्रह्म चैतद्वै पुरा दृष्टं स्वयंभुवा ।
B.Y.Y.008/024
ब्रह्माणं रक्तगौराङ्गं चतुर्वक्त्रं पितामहम् ।

B.Y.Y.008/042
पूरके विष्णुसायुज्यं कुम्भके ब्रह्मणोऽन्तिकं ।
B.Y.Y.009/004
ओं भूर्भुवः स्वर्महर्जनस्तपः सत्यमित्येवं ब्रह्म वैदिकम् ।
B.Y.Y.009/019
अग्रं च मूलकं ब्रह्म सर्वेषां चान्तरस्थितम् ।
B.Y.Y.009/021
ब्रह्मणः परमं धाम ज्योतिषां ज्योतिरुत्तमम् ।
B.Y.Y.009/027
परमं विशति व्योम ब्रह्म चानन्तमश्नुते ।
B.Y.Y.009/037
उपास्यं परमं ब्रह्म आत्मा ह्यत्र प्रतिष्ठितः ।
B.Y.Y.009/040
तस्यां यदुक्तं चोपास्य ब्रह्मभूयाय कल्पते ।
B.Y.Y.009/070
एतस्य ब्रह्मणा न्यस्तं स्तूयते स(सा)र्वलो(लौ)किकम् ।
B.Y.Y.009/079
एष धाता विधाता च ब्रह्मा विष्णुर्महेश्वरः ।
B.Y.Y.009/083
त्रयाणां धारणाच्चैव ब्रह्मा तेन निगद्यते ।
B.Y.Y.009/115
स सत्यज्योतिर्ब्रह्मा च आदित्यश्च निगद्यते ।
B.Y.Y.009/118
ब्रह्मार्पणं ब्रह्महविर्ब्रह्माग्नौ ब्रह्मणा हुतम् ।
B.Y.Y.009/118
ब्रह्मैव तेन गन्तव्यं ब्रह्मकर्मसमाधिना ।
B.Y.Y.009/119
ब्रह्मणः परमं ब्रह्म आदित्यादित्य एव हि ।
B.Y.Y.009/146
अन्नकामेन संसृष्टं ब्रह्मणा चाखिलं जगत् ।
B.Y.Y.009/158
आदित्यो ब्रह्म इत्येतन्मित्राद्युपनिषत्सु च ।
B.Y.Y.009/179
ध्यानमेव परं ब्रह्म ध्यानमेव परं तपः ।
B.Y.Y.010/020
मार्जनस्य च जप्यस्य ब्रह्मणः परिचिन्तनात् ।
B.Y.Y.011/025
द्विविधं तु समुद्दिष्टं गुह्यं ब्रह्म सनातनम् ।
B.Y.Y.011/027
आद्यं यत् त्र्यक्षरं ब्रह्म त्रयी यस्मिन् प्रतिष्ठिता ।

B.Y.Y.011/031
सूक्ष्मं तत् परमं गुह्यं त्रयं ब्रह्म सनातनम् ।
B.Y.Y.011/031
वेदवेदान्तयोः सारं त्रिविधं ब्रह्मणो मखम् ।
B.Y.Y.011/042
निवृत्तं सेवमानस्तु ब्रह्मभूयाय कल्पते ।
B.Y.Y.011/048
ब्रह्मप्रधानकर्मस्था न सीदन्ति कदाचन ।
B.Y.Y.011/051
विसृज्य ध्यानयोगेन ब्रह्माभ्येति सनातनम् ।
B.Y.Y.011/056
इन्द्रमेके परे प्राणमपरे ब्रह्म शाश्वतम् ।
B.Y.Y.012/007
उभापतिः पशुपतिः श्रीकण्ठ ब्रह्मणः सुतः ।
B.Y.Y.012/043
येन गच्छन्ति विद्वासः सत्पथा ब्रह्मणोऽन्तिकम् ।
H.P.J.001/003
...ब्रह्मास्मीत्याकारिकापरोक्षवृत्तिरूपा...।
H.P.J.001/004
परममहता ब्रह्मणापीयं विद्या...योगियाज्ञवल्क्यस्मृतिः।
H.P.J.001/004
एवं च सर्वोत्तमैर्ब्रह्मविष्णुशिवैः सेवितेयं विद्या।
H.P.J.001/004
जिज्ञासुरपि योगस्य शब्दब्रह्मातिवर्तते...।
H.P.J.001/016
विषया मृगतृष्णाजलवदसन्तः ब्रह्मैव सत्यमिति...।
H.P.J.001/048
तत् स्वस्वेष्टदेवतारूपं ब्रह्म वा।
H.P.J.001/048
'ॐ तत्सदिति निर्देशो ब्रह्मणस्त्रिविधः...भगवदुक्तेः...।
H.P.J.002/039
...महाफलत्वाच्चैति सूचयन्नाह चतुर्भिः-ब्रह्मादय इति।
H.P.J.002/039
ब्रह्मा आदिर्येषां ते ब्रह्मादयस्तेऽपि किमुतान्य इत्यर्थः।
H.P.J.002/066
क्षिप्रं शीघ्रं कुण्डल्याः सुप्ताया बोधकं बोधकर्तृ...।
H.P.J.002/066
ब्रह्मादिस्तम्बपर्यन्तमेवं व्याप्य स तिष्ठति ।
H.P.J.003/005
...सर्वप्रयत्नेन सर्वेण प्रयत्नेन ब्रह्म सच्चिदानन्दलक्षणं...।

H.P.J.003/009
...जनमात्रस्य यद्वा कस्यापि ब्रह्मणोऽपि नैव वक्तव्यं...।
H.P.J.004/001
...योगिभिरिति पदं ब्रह्म याति प्राप्नोति।
H.P.J.004/002
...जीवब्रह्मणोरभेदेनात्यन्तिकब्रह्मानन्द...।
H.P.J.004/012
...ब्रह्मणि विशति सति तदा तस्मिन् काले...।
H.P.J.004/015
अपि जिज्ञासमानोऽपि शब्दब्रह्मातिवर्तते।
H.P.J.004/015
'ब्रह्मणे त्वा महस ओमित्यात्मानं युञ्जीत'।
H.P.J.004/015
ब्रह्मोडुपेन प्रतरेत विद्वान् स्रोताँसि सर्वाणि भयावहानि।
H.P.J.004/015
योगाभ्यासरतः शान्तः परं ब्रह्माधिगच्छति।
H.P.J.004/015
स्वसंवेद्यं हि तद् ब्रह्म कुमारी स्त्रीसुखं यथा।
H.P.J.004/033
...विषये ब्रह्मणि दृष्टिरन्तःकरणवृत्तिस्तत्रैव लयो भवति।
H.P.J.004/033
... ब्रह्मणि लयं गते योगिनामिति शेषः।
H.P.J.004/037
...ब्रह्मस्मीति वाक्यार्थभूतं ब्रह्म वा तस्मिन् विलीनौ...।
H.P.J.004/050
...खेचर्यामालम्बनपरित्यागेन योगी ब्रह्मणा पूर्णः...।
H.P.J.004/055
अहं ब्रह्मेति ध्यानमपि परित्यजेदित्यर्थः।
H.P.J.004/055
अहं ब्रह्मेति च भावयेत्यर्थः।
H.P.J.004/055
आत्ममध्ये स्वस्वरूपे च खं पूर्णं ब्रह्म कुरु।
H.P.J.004/055
खमिव पूर्णं ब्रह्म खं तन्मध्ये आत्मानं स्वस्वरूपं कुरु।
H.P.J.004/056
सत्तया ब्रह्मातिरिक्तवृत्तेर्भावाद् ब्रह्मपूर्णत्वाद्वा।
H.P.J.004/056
...भवत्येवं समाधिनिष्ठो योगी ब्रह्मपूर्णो भवतीत्यर्थः।
H.P.J.004/061
भ्रमाधिष्ठानस्य ब्रह्मणः सत्यत्वाभ्युपगमात्।

H.P.J.004/096
...ब्रह्म तदेवाख्या यस्य तन्निरालम्बाख्यं तदेव...।
H.P.J.004/101
...शब्दस्य विलयान्निःशब्दं शब्दरहितं यत्परं ब्रह्म...।
H.P.J.004/101
...परब्रह्मशब्दवाच्यं परामात्मेति...परमात्मशब्देन...।
H.P.J.004/101
...परब्रह्मपरमात्मशब्दाभ्यामुच्यत इति भावः।
H.P.J.004/113
तदाग्रे तमवाप्नोति परं ब्रह्मातिदुर्लभम्।
V.S.001/013
शृणु त्वं ब्रह्मणा प्रोक्तं पूर्वं यन्मम मुक्तिदम् ।
V.S.001/014
चराचराणां स्रष्टारं ब्रह्माणं परमेश्वरम् ।
V.S.003/008
त्रयाणां कारणं ब्रह्म भारूपं सर्वकारणम् ।
V.S.003/054
एकाक्षरपरं ब्रह्म ध्यायन् प्रणवमीश्वरम् ।
V.S.003/056
ब्रह्मैवासौ भवेत् पुत्र न पुनर्जन्मभाग् भवेत् ।
V.S.004/009
पृथिव्यां धारयेद्विद्वान् ब्रह्माणं परमेष्ठिनम् ।
V.S.004/025
ब्रह्म ब्रह्ममयोऽहं स्यामितियद्वेदनं भवेत् ।
V.S.004/045
अहमेव परं ब्रह्म परमात्माऽहमव्ययः ।
V.S.004/061
ब्रह्म निर्गुणमत्रैव समाधिं समवाप्नुयात् ।
V.S.006/005
जपेद्वा तारकं ब्रह्म निष्कामश्चाच्युतः पथात् ।
V.S.006/009
तदेतदोमिति ब्रह्म ब्रह्म ज्ञानैकसाधनम् ।
V.S.006/030
ब्रह्मैवासौ भवेत्तस्मात् कालजित् सोऽपि पुत्रक ।
Y.S.017
योगो हि बहुधा ब्रह्मन् तत्सर्वं कथयामि ते।
Y.S.242
ब्रह्मणः प्रलये वापि मृत्युस्तस्य न विद्यते।
Y.S.324
सर्वं के कथितं ब्रह्मन् सङ्कृते योगमाचर ।

ब्रह्मनाडी

H.P.J.002/046

...गच्छतीति ब्रह्मनाडिगः सुषुम्नानाडिगामी...।

H.P.J.002/046

...कृतेन बन्धत्रयेण प्राणो वायुर्ब्रह्मनाडिं सुषुम्नां...।

H.P.J.002/066

ब्रह्मनाडी सुषुम्ना ब्रह्मप्रापकत्वात्।

H.P.J.003/069

...भुजङ्गीव ब्रह्मनाडी सुषुम्ना तस्या अन्तरं मध्यं...।

H.P.J.004/067

...गर्जत्पर्जन्यघोषः पर इह कुहरे वर्तते ब्रह्मनाड्याः।

ब्रह्मनीड

B.Y.Y.003/025

प्रधानादेव संभूतं ब्रह्मनीडं हिरण्मयम् ।

ब्रह्मपुत्र

H.P.J.004/015

ब्रह्मत्वं केचिद् ब्रह्मपुत्रत्वं केचिद् देवर्षित्वं...।

ब्रह्मपुर

V.S.006/056

स्मरन् ब्रह्मपुरे हृत्सरोरुहमध्यगे ।

ब्रह्मप्रापक

H.P.J.002/066

ब्रह्मनाडी सुषुम्ना ब्रह्मप्रापकत्वात्।

ब्रह्मबोधक

H.P.J.004/015

...ब्रह्मबोधकत्वेनोक्तेस्तस्याप्यपरोक्षहेतुत्वमिति...।

ब्रह्मभुवन

V.S.006/010

तदेतद् ब्रह्मभुवनं प्रणवे यत्र सूरयः ।

ब्रह्मभूत

B.Y.Y.009/116

ब्रह्मभूतं हि संचिन्त्य जुहुयात् सुसमाहितः ।

ब्रह्ममय

B.Y.Y.002/155

सर्वमङ्गलमाङ्गल्यं सर्वब्रह्ममयं विभुम् ।

H.P.J.004/055

सर्वं च खमयं कृत्वा ब्रह्ममयं विभाव्य किमपि न चिन्तयेत्।

V.S.004/025

ब्रह्म ब्रह्ममयोऽहं स्यामितियद्वेदनं भवेत् ।

ब्रह्ममयी

B.Y.Y.004/081

एषा हि त्रिपदा देवी सर्वब्रह्ममयी शुभा ।

ब्रह्ममुख्य

B.Y.Y.002/150

सामसु ब्रह्ममुख्येषु ऋग्यजुस्तोत्रशस्त्रयोः।

ब्रह्मयज्ञ

B.Y.Y.007/058

स्वाध्यायं च यथाशक्ति ब्रह्मयज्ञार्थमाचरेत्।

ब्रह्मरन्ध्र

H.P.J.001/048

कुण्डलिनीबोधे सुषुम्नामार्गेण प्राणो ब्रह्मरन्ध्रं गच्छति।

H.P.J.002/012

उत्तमे प्राणायामे स्थानं ब्रह्मरन्ध्रमाप्नोति।

H.P.J.002/012

बन्धपूर्वकं...प्राणायामस्थैर्यं...प्राणो ब्रह्मरन्ध्रं गच्छति।

H.P.J.002/012

ब्रह्मरन्ध्रं गतः प्राणो यदा...तिष्ठति तदा प्रत्याहारः।

H.P.J.003/073

...अङ्गुष्ठाधारादिब्रह्मरन्ध्रान्तास्तेषां बन्धनं बन्धनकारकम्।

H.P.J.003/073

भ्रूमध्यं च ललाटं च मूर्धा च ब्रह्मरन्ध्रकम्।

H.P.J.003/075

गत्यभावपूर्वकं ब्रह्मरन्ध्रे स्थितिः प्राणस्य लयः।

H.P.J.003/106

...ब्रह्माविर्भावजनकं स्थानं ब्रह्मस्थानं ब्रह्मरन्ध्रम्।

H.P.J.004/010

...प्रबुद्धायां गतनिद्रायां सत्यां प्राणो वायुः शून्ये ब्रह्मरन्ध्रे...।

H.P.J.004/015

ब्रह्मरन्ध्रे निर्व्यापारस्थितिः प्राणस्य लयः।

H.P.J.004/016

...ब्रह्मरन्ध्रे मूर्धावकाशे निरोधयेन्नितरां रुद्धं कुर्यात्...।

H.P.J.004/016

प्राणस्य ब्रह्मरन्ध्रे निरोधो लयः...।

H.P.J.004/017
यदा सुषुम्नामार्गेण वायुर्ब्रह्मरन्ध्रे लीनो...रात्रिंदिवात्मकस्य...।
H.P.J.004/017
यावद् ब्रह्मरन्ध्रे वायुर्लीयते तावद् योगिन आयुर्वर्धते।
H.P.J.004/017
...ब्रह्मरन्ध्रे वायुं नीत्वा कालं निवारति स्वेच्छया...।
H.P.J.004/027
भस्मीभूतो रसः, ब्रह्मरन्ध्रे लीनो वायुश्च मृतः स्वयमात्मना...।
H.P.J.004/036
अन्तः आधारादिब्रह्मरन्ध्रान्तेषु चक्रेषु मध्ये...।
H.P.J.004/051
स्थैर्याधिष्ठानं ब्रह्मरन्ध्रं तत्र मनसा चित्तेन सह पवनः...।
H.P.J.004/076
ब्रह्मरन्ध्रे गते प्राणे निष्पत्त्यवस्था भवति।
H.P.J.004/085
...वायोर्ब्रह्मरन्ध्रगमनसमये जलधिः समुद्रो जीमूतो...।
H.P.J.004/085
जलधिप्रमुखेभ्यः सम्भव इव सम्भवो...मध्ये ब्रह्मरन्ध्रे...।
H.P.J.004/086
अन्ते तु प्राणस्य ब्रह्मरन्ध्रे...किङ्किणी क्षुद्रघण्टिका...।
H.P.J.004/099
...सन्धानं सुषुम्नामार्गेण ब्रह्मरन्ध्रे निरोधनम्...।
H.P.J.004/114
यावत्कालर्यन्तं न प्रविशति प्रकर्षेण ब्रह्मरन्ध्रपर्यन्तं...।
H.P.J.004/114
ब्रह्मरन्ध्रं गतस्य स्थैर्याद् गत्वा न स्थिरो भवतीत्यर्थः।
V.S.002/017
मुखेन सा समावेष्ट्य ब्रह्मरन्ध्रमुखं तथा।
V.S.002/026
मोक्षपन्थाः सुषुम्णा सा ब्रह्मरन्ध्रे प्रकीर्तिता।
V.S.003/039
ब्रह्मरन्ध्रे सुषुम्णाया मृणालान्तरसूत्रवत्।
V.S.003/040
ब्रह्मरन्ध्रगते नादो गिरिप्रस्रवणस्तथा।
V.S.003/051
ब्रह्मरन्ध्रे सुषुम्णायां ध्यायन्नोङ्कारमक्षयम्।
V.S.003/055
सम्भिद्य मनसा मूर्ध्नि ब्रह्मरन्ध्रं सवायुना।

ब्रह्मरूप
B.Y.Y.005/003
ब्रह्मरूपं तदात्मानं ध्यायेद्विगतकल्मषम्।

ब्रह्मरूपक
H.P.J.004/114
यावद् भवति देहस्थो रसेन्द्रो ब्रह्मरूपकः।

ब्रह्मर्षि
H.P.J.004/015
...केचिद् ब्रह्मर्षित्वं केचिन्मुनित्वं केचिद् भक्तत्वं च...।

ब्रह्मलोक
B.Y.Y.004/028
आदित्यमण्डलान्तस्था ब्रह्मलोकगताथवा।
B.Y.Y.009/169
ब्रह्मलोकमतिक्रम्य ते यान्ति परमां गतिम्।

ब्रह्मवध
B.Y.Y.004/058
जप्त्वा सहस्रं गायत्र्याः शुध्येद् ब्रह्मवधादृते।

ब्रह्मवादिन्
B.Y.Y.001/002
योगसिद्धैस्तथान्यैश्च संवृतं ब्रह्मवादिभिः।
B.Y.Y.002/010
प्रवर्तन्ते विधानोक्ताः सततं ब्रह्मवादिनाम्।
B.Y.Y.002/066
गृहीतः सप्तसिद्धान्तैरन्यैश्च ब्रह्मवादिभिः।
B.Y.Y.006/026
तिसृष्वपि च सन्ध्यासु स्नातव्यं ब्रह्मवादिना।
B.Y.Y.007/108
निवेदनान्तस्तत् स्नानमित्याहुर्ब्रह्मवादिनः।
B.Y.Y.009/042
ब्रह्मवादिन ऐवाहुर्वरेण्यं तच्च धीमहि।

ब्रह्मवित्
B.Y.Y.002/011
उद्गीथाक्षरमेतद्ब्रह्मविदो ब्रह्मणो योगम्।
B.Y.Y.002/062
ब्रह्मविदोऽनेकविधाः सततं येन प्रवर्तन्ते।
B.Y.Y.009/100
तया गच्छन्ति विद्वांसो ब्रह्म ब्रह्मविदो जनाः।

H.P.J.001/003
अस्यां योगी ब्रह्मविदित्युच्यते।
V.S.001/004
ब्रह्मविद्भिर्महाभागेर्ब्राह्मणैश्च सुसेवितं।
V.S.001/010
इत्युक्त्वा भगवान् योगी वसिष्ठो ब्रह्मविद्वरः।
V.S.005/019
ब्रह्मवित्सु परं किञ्चित् न श्रेष्ठमिह विद्यते।
V.S.006/006
स कालं तमतिक्रम्य दीर्घायुर्ब्रह्मविद्भवेत्।
V.S.006/029
स कालं समतिक्रम्य दीर्घायुर्ब्रह्मविद्भवेत्।

ब्रह्मविद्वर

H.P.J.001/003
एतां भूमिं प्राप्तो ब्रह्मविद्वर इत्युच्यते।
H.P.J.001/003
एतां प्राप्तो ब्रह्मविद्वरीयानित्युच्यते।

ब्रह्मविद्वरिष्ठ

H.P.J.001/003
...सप्तमभूमिकां प्राप्तो ब्रह्मविद्वरिष्ठ इत्युक्तम्।
H.P.J.001/003
तथा च श्रुतिः...'क्रियावानेष ब्रह्मविदां वरिष्ठ'।
H.P.J.001/003
एतां प्राप्तो ब्रह्मविद्वरिष्ठ इत्युच्यते।

ब्रह्मवेदिन्

B.Y.Y.011/037
कृतबुद्धिषु कर्तारः कर्तृषु ब्रह्मवेदिनः।
V.S.005/019
कृतबुद्धिषु कर्तारः कर्तृषु ब्रह्मवेदिनः।

ब्रह्मवैवर्त

H.P.J.003/047
ब्रह्मवैवर्ते-कृतार्थौ पितरौ तेन धन्यो देशः कुलं च तत्।

ब्रह्मसङ्गिन्

H.P.J.004/113
ब्रह्मसङ्गि मनः कुर्वन्नुपसर्गात् प्रमुच्यते।

ब्रह्मसत्त्व

H.P.J.004/056
...ब्रह्माकारवृत्तेः सद्भावाद् ब्रह्मसत्त्वाद्वा।

ब्रह्मसदन

V.S.003/075
स याति ब्रह्मसदनं पुनर्नावर्तते ततः।

ब्रह्मसुत

B.Y.Y.007/066
एते ब्रह्मसुताः सप्त मनुष्याः परिकीर्तिताः।

ब्रह्मसूत्र

H.P.J.001/004
न च ब्रह्मसूत्रकृता व्यासेन योगो निराकृत...।
H.P.J.001/004
व्यासो निराचष्ट न भावनाख्यं योगं...ब्रह्मसूत्रैः।

ब्रह्मस्थान

H.P.J.003/106
...तस्मान्निर्गतं निरामयं दुःखमात्ररहितं ब्रह्मस्थानं...।
H.P.J.003/106
...ब्रह्माविर्भावजनकं स्थानं ब्रह्मस्थानं ब्रह्मरन्ध्रम्।

ब्रह्महत्या

B.Y.Y.004/055
ब्रह्महत्यां सुरापानं सुवर्णस्तेयेमेव वा।
B.Y.Y.007/181
अन्तर्जले त्रिरावर्त्य ब्रह्महत्यां व्यपोहति।

ब्रह्महा

B.Y.Y.004/062
ब्रह्महा हेमहारी च यस्तु विप्रः सुरां पिबेत्।
B.Y.Y.008/038
ब्रह्महा च सुरापश्च अगम्यागमने रतः।

ब्रह्मा

B.Y.Y.002/003
तेनोपास्तं ततस्तस्य ब्रह्मार्षेयं स्वयंभुवः।
B.Y.Y.002/020
ब्रह्मा विष्णुश्च रुद्रश्च त्रिदैवत्य उदाहृतः।
B.Y.Y.007/061
ब्रह्माणं तर्पयेत् पूर्वं विष्णु रुद्रं प्रजापतिम्।

B.Y.Y.007/067
ब्रह्माद्यानुपवीती तु देवतीर्थेन तर्पयेत्।
H.P.J.003/106
...ब्रह्माविर्भावजनकं स्थानं ब्रह्मस्थानं ब्रह्मरन्ध्रम्।
V.S.001/026
उपदिश्य तदा ब्रह्मा योगनिष्ठोऽभवत् स्वयम्।
V.S.005/048
गच्छेद्यदि तदा मोहाद् ब्रह्माऽपि न निवर्तते ।
V.S.006/006
इति ब्रह्मा मम प्राह संक्षेपात् प्रणवं पुरा ।

ब्रह्माकारवृत्ति

H.P.J.002/077
सम्प्रज्ञातसमाधौ जातायां ब्रह्माकारवृत्तेः...।
H.P.J.004/050
...खेचरीमुद्रायां जायमानायां ब्रह्माकारामपि वृत्तिं...।
H.P.J.004/056
...ब्रह्माकारवृत्तेः सद्भावाद् ब्रह्मसत्त्वाद्वा।
H.P.J.004/096
...ब्रह्माकारवृत्तिप्रवाहमविच्छिन्नं करोतीत्यर्थः।

ब्रह्माण्ड

B.Y.Y.004/006
गायत्री वा इदं सर्वं ब्रह्माण्डं ब्राह्मणानि तु ।
H.P.J.001/009
ब्रह्माण्डमध्ये विचरन्ति विशेषेणाव्याहतगत्या...।

ब्रह्माण्डपुराण

H.P.J.003/047
ब्रह्माण्डपुराणे- गृहस्थानां सहस्रेण वानप्रस्थशतेन च।

ब्रह्मातिरिक्तवृत्ति

H.P.J.004/056
ब्रह्मातिरिक्तवृत्तेरभावाद् द्वितीयशून्यः।
H.P.J.004/056
सत्तया ब्रह्मातिरिक्तवृत्तेर्भावाद् ब्रह्मपूर्णत्वाद्वा।

ब्रह्मानन्द

H.P.J.001/001
गुरुं नत्वा शिवं साक्षाद्ब्रह्मानन्देन तन्यते।
H.P.J.004/002
...जीवब्रह्मणोरभेदेनात्यन्तिकब्रह्मानन्द...विदेहमुक्तिकरम्।
H.P.J.004/073
...ब्रह्मानन्दस्य सूचको ज्ञापकः।
H.P.J.004/114
ब्रह्मानन्देन ज्योत्स्नेयं शिवाङ्घ्रियुगलेऽर्पिता ।

ब्रह्मानन्दकर

H.P.J.004/002
परं ब्रह्मानन्दकरं प्रारब्धकर्मक्षये सति...।

ब्रह्मिष्ठ

B.Y.Y.002/067
सनत्कुमारैर्ब्रह्मिष्ठैस्तथा पाशुपतैरपि ।
B.Y.Y.002/087
ब्रह्मिष्ठानां भवेदेवं गुह्येषूपनिषत्सु च ।

ब्राह्मण

B.Y.Y.001/012
आर्षं छन्दश्च मन्त्राणां दैवत्यं ब्राह्मणं तथा ।
B.Y.Y.001/021
ब्राह्मणानां हितार्थाय सर्वयोगविदां वरः ।
B.Y.Y.001/024
ब्राह्मण्यं लभते येन ब्रह्मसायुज्यतां व्रजेत् ।
B.Y.Y.001/026
सर्वमेव हि कर्तव्यं ब्राह्मणैर्ब्रह्मचिन्तकैः ।
B.Y.Y.001/027
वेदितव्यं प्रयत्नेन ब्राह्मणेन विपश्चिता ।
B.Y.Y.001/032
विनियोगं ब्राह्मणं च मन्त्रार्थज्ञानकर्म च ।
B.Y.Y.001/034
मन्त्रे मन्त्रे प्रयत्नेन ज्ञातव्यं ब्राह्मणेन तु ।
B.Y.Y.001/038
ज्ञातव्यं हि प्रयत्नेन ब्राह्मणेन विशेषतः ।
B.Y.Y.001/043
प्रतिष्ठानं स्तुतिश्चैव ब्राह्मणं तदिहोच्यते ।
B.Y.Y.002/009
ब्राह्मणास्तेन वेदाश्च यज्ञाश्च विहिताः पुरा ।
B.Y.Y.004/002
आर्षं छन्दश्च दैवत्यं विनियोगश्च ब्राह्मणम् ।
B.Y.Y.004/003
ज्ञातव्यं ब्राह्मणैर्यत्नाद्ब्राह्मण्यं येन वै भवेत् ।
B.Y.Y.004/006
गायत्री वा इदं सर्वं ब्रह्माण्डं ब्राह्मणानि तु ।

B.Y.Y.004/006
वेदोपनिषच्छाखासु ब्राह्मणानि विधानतः ।
B.Y.Y.004/014
ब्राह्मणो द्विपदानां च गावश्चैव चतुष्पदं (दाम्) ।
B.Y.Y.004/041
एवं यस्तु विजानाति गायत्रीं ब्राह्मणस्तु सः ।
B.Y.Y.004/042
तस्मात् सर्वप्रयत्नेन ज्ञातव्या ब्राह्मणेन सा ।
B.Y.Y.004/060
स तया पावितो देव्या ब्राह्मणो धूतकिल्बिषः ।
B.Y.Y.004/071
अज्ञात्वा चैव गायत्रीं ब्राह्मण्यात् परिहीयते ।
B.Y.Y.005/001
येन विन्यस्तमात्रेण ब्रह्मीभवति ब्राह्मणः ।
B.Y.Y.006/004
ब्राह्मण्याच्च न हीयेत सोऽन्यजन्मगतोऽपि सन् ।
B.Y.Y.006/006
सृष्टं स्वयंभुवा पूर्वं ब्राह्मणानां मुखे स्थितम् ।
B.Y.Y.006/026
उभे सन्ध्ये तु स्नातव्यं ब्राह्मणैस्तु गृहाश्रितैः ।
B.Y.Y.007/130
जप्येनैव हि संसिध्येत् ब्राह्मणो नात्र संशयः ।
B.Y.Y.007/130
कुर्यादन्यन्न वा कुर्यान्मैत्रो ब्राह्मण उच्यते ।
B.Y.Y.011/024
एवं विद्यातपोयोगैर्ब्राह्मणः पात्रतां व्रजेत् ।
B.Y.Y.011/025
स्थूलं सूक्ष्मं च बोद्धव्यं ब्राह्मणेन प्रयत्नतः ।
B.Y.Y.011/036
बुद्धिमत्सु नराः श्रेष्ठा नरेषु ब्राह्मणाः स्मृताः ।
B.Y.Y.011/037
ब्राह्मणेषु तु विद्वांसो विद्वत्सु कृतबुद्धयः ।
B.Y.Y.011/047
कर्मसन्यासयोगेन ब्राह्मणः सिद्धिमाप्नुयात् ।
B.Y.Y.012/034
अधीत्य ब्राह्मणः पूर्वं शक्तितोऽन्यांश्च संपठेत् ।
H.P.J.001/011
ब्राह्मणक्षत्रियविशां स्त्रीशूद्राणां च पावनम्।
H.P.J.003/126
'सोमोऽस्माकं ब्राह्मणानां राजा' इति श्रुतेः।
H.P.J.004/002
ननु जीवन्मुक्तस्य व्युत्थाने ब्राह्मणोऽहं मनुष्योऽहम्...।
H.P.J.004/015
यत्तु ब्राह्मण एव मोक्षाधिकारीति...तदयोगिपरम्।
H.P.J.004/015
ब्राह्मणक्षत्रियविशां स्त्रीशूद्राणां च पावनम्।
V.S.001/004
ब्रह्मविद्भिर्महाभागेर्ब्राह्मणैश्च सुसेवितम् ।
Y.S.080
ब्राह्मणः श्रमणो वापि बौद्धो वाप्यार्हतोऽथवा।

ब्राह्मणप्रिय

V.S.001/003
जितेन्द्रियं जितक्रोधं ब्रह्मज्ञं ब्राह्मणप्रियम् ।

भक्त

H.P.J.001/004
...सेवनाद् भक्तज्ञानिनामप्यविरुद्धेत्युपरम्यते।
H.P.J.001/004
नारदादिभक्तश्रेष्ठैर्याज्ञवल्क्यादिज्ञानिमुख्यैश्चास्याः...।
H.P.J.004/015
...केचिद् ब्रह्मर्षित्वं केचिन्मुनित्वं केचिद् भक्तत्वं च...।
H.P.J.004/018
शं सुखं...भक्तानामिति शम्भुरीश्वरस्तस्येयं शाम्भवी...।
H.P.J.004/114
भक्तास्तु सुखस्यैव पुरुषार्थत्वाद् दुःखासंभिन्न...।
V.S.001/013
एह्येहि मुनिशार्दूल गुरुभक्त जितेन्द्रिय ।

भक्ति

B.Y.Y.002/057
कश्चिदाराधनाकामो विष्णोर्भक्त्या करोति वै ।
B.Y.Y.002/058
भक्त्या श्रद्धादराभ्यां च तस्य विष्णुः प्रसीदति ।
B.Y.Y.010/006
इष्टं मनः प्रयुञ्जीत भक्त्या तानि जपेत् सदा ।
H.P.J.001/002
प्रणम्य प्रकर्षेण भक्तिपूर्वकं नत्वा स्वात्मारामेण...।
H.P.J.004/015
भगवद्गीतायाम्- 'श्रद्धाभक्तिध्यानयोगादवेहि' इति।
H.P.J.004/015
'प्रयाणकाले मनसाचलेन भक्त्या युक्तो योगबलेन चैव'...।

H.P.J.004/114
ज्ञानं कर्म च भक्तिश्च नोपायोऽन्योऽस्ति कुत्रचित्।
H.P.J.004/114
सुनिश्चला भवेद्भक्तिरेतदीश्वरपूजनम्।
H.P.J.004/114
...भक्तिरिति करणव्युत्पत्त्या।
H.P.J.004/114
इति नवधोक्ता साधनभक्तिरभिधीयते।
H.P.J.004/114
ईश्वर...प्रणिधानाद् भक्तिविशेषात् समाधिलाभः...।
H.P.J.004/114
भजनमन्तःकरणस्य भगवदाकारतारूपं भक्तिरिति...।
H.P.J.004/114
...भावव्युत्पत्तया फलभूता भक्तिरभिधीयते।
H.P.J.004/114
सैव प्रेमभक्तिरित्युच्यते।
H.P.J.004/114
तल्लक्षणमुक्तं नारायणतीर्थैः-'प्रेमभक्तियोगस्तु...' ।
H.P.J.004/114
'...भगवदाकारतारूपा सविकल्पकवृत्तिर्भक्तिः' इति।
H.P.J.004/114
तस्यास्तु 'श्रद्धाभक्तिध्यानयोगादवेहि' इति श्रुतेः।
H.P.J.004/114
'भक्त्या मामभिजानाति' इति स्मृतेश्च।
H.P.J.004/114
...रूपा प्रेमभक्तिरेव पुरुषार्थ इत्याहुः।
V.S.001/024
ज्ञानभक्तिसमायुक्तः सदानन्दमवाप्नुयातु ।
V.S.001/052
प्रोक्ताः प्रीतेन ते भक्त्या अहिंसाद्या यमा दश ।
V.S.001/058
यथावदर्चनं भक्त्या एतदीश्वरपूजनम् ।
V.S.004/070
यस्त्वैतत् शृणुयान्नित्यं श्रद्धाभक्तिसमन्वितः ।
Y.S.202
कदाचित् दर्शयेत् प्रीत्या भक्तियुक्ताय वा पुनः।
Y.S.334
तस्याहं भक्तिशून्योऽप्यखिलजनगुरोर्भक्तिचिन्तामणे...।

भग

B.Y.Y.009/080
मित्रो धाता भगस्त्वष्टा पूषार्यमांशुरेव च ।
B.Y.Y.009/091
भगसंज्ञा धनस्योक्ता स ददाति ततो भगः ।
H.P.J.003/087
...वज्रोल्यभ्यासे सिद्धे तदुत्तरं साधनमाह-नारीभग...।
H.P.J.003/087
नारीभगे स्त्रीयोनौ पततीति पतन् पतंश्चासौ बिन्दुश्च...।
H.P.J.003/087
चलितं नारीभगे पतितं निजं स्वकीयं बिन्दुं...।

भगवती

H.P.J.003/110
...नाडी भगवत्यैश्वर्यादिसम्पन्ना गङ्गापदवाच्या...।

भगवद्

B.Y.Y.002/103
भगवद्वाचकः प्रोक्तः प्रकृतेर्वाचकस्तथा ।

भगवदाकार

H.P.J.004/114
भज्यते सेव्यते भगवदाकारमन्तःकरणं क्रियतेऽनयेति...।

भगवदाकारता

H.P.J.004/114
भजनमन्तःकरणस्य भगवदाकारतारूपं भक्तिरिति...।
H.P.J.004/114
'...भगवदाकारतारूपा सविकल्पकवृत्तिर्भक्तिः' इति।

भगवद्गीता

H.P.J.001/004
तथोक्तं भगवद्गीतासु।
H.P.J.004/015
भगवद्गीतायाम्- 'श्रद्धाभक्तिध्यानयोगादवेहि' इति।

भगवद्वाचक

B.Y.Y.002/100
पाञ्चरात्रे स्मृतो ह्येष भगवद्वाचकः स्मृतः ।

भगवन्

H.P.J.004/001
तदुक्तम्-'नमस्ते नाथ भगवन् शिवाय गुरुरूपिणे' इति।

H.P.J.004/058
तदुक्तं भगवता व्यतिरेकेण।
H.P.J.004/114
इति भगवदुक्तास्त्रयो मोक्षोपायास्तेषु सत्सु कथं योग एव...।

भौतिक

H.P.J.003/008
ईशिता भूतभौतिकानां प्रभवाप्ययसंस्थानविशेषसामर्थ्यम्।
H.P.J.003/008
वशित्वं भूतभौतिकानां स्वाधीनकरणम्।

भगवान्

B.Y.Y.009/022
स एव भगवान् विष्णुर्वेदान्तैरुपगीयते।
H.P.J.001/004
भगवतेयं विद्या भागवतानुद्धवादीन् प्रत्युक्ता।
H.P.J.001/004
मतो योगो भगवता गीतायामधिकोऽन्यतः।
H.P.J.001/048
'ॐ तत्सदिति निर्देशो ब्रह्मणस्त्रिविधः...भगवदुक्तेः...'।
V.S.006/022
सुप्रीतो भगवान् रुद्रो रुद्रकोटिभिरावृतः।

भजन

H.P.J.004/114
भजनमन्तःकरणस्य भगवदाकारतारूपं भक्तिरिति...।

भद्र

H.P.J.001/034
भद्रं भद्रासनम्। इति चतुष्टयं श्रेष्ठमतिशयेन प्रशस्यम्...।
H.P.J.003/125
...भद्रां शुभां सिद्धिं योगसिद्धिं प्रयच्छति ददाति।

भद्रासन

H.P.J.001/034
भद्रं भद्रासनम्। इति चतुष्टयं श्रेष्ठमतिशयेन प्रशस्यम्...।
H.P.J.001/053
भद्रासनमाह-गुल्फाविति।
H.P.J.001/054
एतद् भद्रासनं भवेत्।
H.P.J.001/054
...इदं भद्रासनं गोरक्षासनमित्याहुः।
V.S.001/067
मायूरं कुक्कुटं चैव कूर्मं भद्रासनं तथा।
V.S.001/079
भद्रासनं भवेदेतत् सर्वव्याधिविषापहम् ।

भय

B.Y.Y.002/062
प्रणवध्यानपरस्य च सुगूढतपसो भयं नास्ति।
B.Y.Y.002/064
त्रिपदायां च गायत्र्यां न भयं विद्यते क्वचित्।
B.Y.Y.009/034
कायक्लेशभयाच्चैव कर्म नेच्छन्त्यपण्डिताः।
B.Y.Y.011/002
स्वल्पमप्यस्य धर्मस्य त्रायते महतो भयात्।
H.P.J.002/039
...भयमन्तकमयं तस्मात् पवनस्य प्राणवायोरभ्यासो...।
H.P.J.002/040
...कलयतीति कालोऽन्तकस्तस्माद् भयं...।
H.P.J.003/089
देहे यावद् बिन्दुः स्थिरस्तावत् कालभयं मृत्युभयं...।
H.P.J.003/122
...यमभीर्यमाद्भयं कुतः? न कुतोऽपीत्यर्थः।
V.S.001/007
नानाविधभयोपेताज्जन्ममृत्युजरान्वितात्।
V.S.005/055
सर्वभूतभयं विन्द्याद्राज्ञश्च दुरितं भवेत्।
Y.S.227
ततो जलाद् भयं नास्ति जलमृत्युर्न योगिनः।
Y.S.234
धारणान्न तु वायोस्तु योगिनो हि भयं भवेत्।

भयाभिघात

B.Y.Y.002/141
दुःखे भयाभिघातार्थे सर्वथा प्रणवं स्मरेत्।

भयावह

H.P.J.004/015
ब्रह्मोडुपेन प्रतरेत विद्वान् स्रोताँसि सर्वाणि भयावहानि।

भर्ग

B.Y.Y.009/023
भर्गाख्यं विष्णुसंज्ञं तु यं ज्ञात्वाऽमृतमश्नुते ।

B.Y.Y.009/042
देवस्य सवितुर्यञ्च भर्गमन्तर्गतं विभुम्।
B.Y.Y.009/043
चिन्तयामो वयं भर्ग धियो यो नः प्रचोदयात्।
B.Y.Y.009/046
गत्यागच्छतेऽजस्रं भरणाद्भर्ग उच्यते ।
B.Y.Y.009/050
भ्राजते च यदा भर्गः पुरुषत्वाच्च पूरुषः ।
B.Y.Y.009/054
भ्राजते स्वेन रूपेण तस्माद्भर्ग इति स्मृतः ।
B.Y.Y.009/057
आदित्यान्तर्गतं भर्गः सेव्यते वै मुमुक्षुभिः ।
B.Y.Y.009/061
भर्गस्तु पुरुषो ह्यात्मा ईश्वराख्यः शुचिस्तथा ।
B.Y.Y.009/111
सत्यधर्माण(णं)भर्गं तु ईश्वरं विष्णुसंज्ञकम् ।

भर्जितान्न

H.P.J.001/063
न तु सक्तुभर्जितान्नादिना निर्वाहं कुर्यादिति भावः।

भर्तृहरि

H.P.J.001/004
...जालन्धरनाथभर्तृहरिगोपीचन्दप्रभृतयो ग्राह्याः।

भव

H.P.J.003/047
भवकोटिशतोपात्तं पुनाति वृजिनं नृणाम्।

भवग्राह

B.Y.Y.003/031
यं ज्ञात्वा मुच्यते विद्वान् भवग्राहाकुलार्णवात् ।

भवताप

H.P.J.004/015
भवतापेन तप्तानां योगो हि परमौषधम्।

भवनाश

V.S.001/009
वक्ष्यामि सुखदं नित्यमुपायं भवनाशनम् ।

भवनाशिनी

B.Y.Y.006/022
सन्धिनी सर्वभूतानां शोधिनी भवनाशिनी ।

भवपाप

B.Y.Y.004/053
सर्वेषां भवपापानां संकरे समुपस्थिते ।

भवपाश

V.S.004/057
समाधिमधुना वक्ष्ये भवपाशविनाशनम् ।
V.S.004/057
भवपाशनिबद्धश्च यथावच्छ्रोतुमर्हसि ।

भवभाव

V.S.005/011
तुरीयाख्ये भवेदात्मा विनष्टो भवभावतः ।

भवभीरु

V.S.004/073
कर्त्तव्यं देहिना पुत्र मुक्तये भवभीरुणा ।

भविष्य

B.Y.Y.002/022
भूतं भव्यं भविष्यञ्च त्रैकाल्यं तेन चोच्यते ।
H.P.J.003/102
सा योगिन्यतीतानागतं भूतं भविष्यं च वस्तु वेत्ति जानाति...।
V.S.005/033
भूतं भव्यं भविष्यञ्च शुभाशुभफलं तथा ।
Y.S.218
वर्त्तमानं भविष्यञ्च भूतार्थं चापि वेत्यसौ।

भव्य

B.Y.Y.002/022
भूतं भव्यं भविष्यञ्च त्रैकाल्यं तेन चोच्यते ।
V.S.005/033
भूतं भव्यं भविष्यञ्च शुभाशुभफलं तथा ।

भस्म

B.Y.Y.007/164
आग्नेयं भस्मना स्नानं वायव्यं गोरजः स्मृतम् ।
H.P.J.001/031
...समस्तं भस्म कुर्यात् पाचयेदित्यर्थः।
H.P.J.003/092
...शोभनं भस्म सुभस्म विभूतिः तत् जले...।
H.P.J.003/098
...चान्द्री तां चान्द्रीं सुधां विभूत्या भस्मना...।

H.P.J.003/098
भस्ममिश्रितां चान्द्रीमिति शेषः।

भस्मधारण

H.P.J.002/048
शौचं कृत्वा दन्तशुद्धिं विदध्याद् भस्मधारणम्।

भस्मलेपन

Y.S.086
नारायणवदो वापि जटिलो भस्मलेपनः।

भस्मीभूत

H.P.J.004/027
भस्मीभूतो रसः, ब्रह्मरन्ध्रे लीनो वायुश्च मृतः...।

भस्त्रा

H.P.J.002/007
'भस्त्रावल्लोहकारस्य रेचपूरौ ससम्भ्रमौ'...।
H.P.J.002/035
लोहकारस्य भस्त्रा अग्नेर्धमनसाधनीभूतं चर्म तद्वत्...।
H.P.J.002/065
...दक्षिणनासिकापुटेन भस्त्रावद्वेगेन रेचकपूरकाः...।
H.P.J.002/065
...भस्त्रावज्झटिति रेचकपूरकाः कर्तव्याः।
H.P.J.002/065
...निरुध्य पिङ्गलया रेचयेद् भस्त्रावत्।
H.P.J.002/066
भस्त्राख्यः कुम्भकः त्रिदोषहर इति बोध्यम्।
H.P.J.002/067
...भस्त्रा इत्याख्या यस्येति भस्त्राख्यं कुम्भकं...।
H.P.J.003/115
... भस्त्रां भस्त्राख्यं कुम्भकं कुर्यात्।
H.P.J.003/115
... भस्त्रायां वज्रासनमेव कर्तव्यमिति...।
H.P.J.003/122
...भस्त्रां भस्त्राख्यं कुम्भकं कुर्यात्।

भस्त्राकुम्भक

H.P.J.002/059
भस्त्राकुम्भकस्य पद्मासनपूर्वक...पद्मासनमाह...।
H.P.J.002/065
...चन्द्रनाड्यानिलं वायुं रेचयेत्। भस्त्राकुम्भकस्येयं परिपाटी।
H.P.J.002/066
भस्त्राकुम्भकः समशीतोष्णः सर्वदा हितः।

भस्त्रिका

H.P.J.002/048
भस्त्रिकां च समभ्यस्य कुर्यादन्यान्न वा परान्।

भस्त्रिकाकुम्भक

H.P.J.002/060
भस्त्रिकाकुम्भकमाह-सम्यगिति।

भस्त्रिकागुण

H.P.J.002/065
भस्त्रिकागुणानाह-वातपित्तेति।

भाग

H.P.J.001/058
द्वौ भागौ पूरयेदन्नैस्तोयेनैकं प्रपूरयेत्।

भागवत

H.P.J.001/004
भगवतेयं विद्या भागवतानुद्धवादीन् प्रत्युक्ता।
H.P.J.001/009
तदुक्तं भागवते। योगेश्वराणां गतिमाहुः...।
H.P.J.001/012
तदुक्तं भागवते-'वासे बहूनां कलहो भवेद्वार्ता द्वयोरपि...।
H.P.J.002/043
...सिद्धिम्। तदुक्तं भागवते।
H.P.J.003/082
भागवतेऽप्युक्तं-'दैवं जह्यात् समाधिना'।

भानु

H.P.J.003/079
...तस्याधस्तालोर्योगिन...भानुर्दहनात्मकः सूर्यो भवति।
H.P.J.003/079
तदोर्ध्वं भानुरधः शशी भवति,...।
H.P.J.003/116
भानोर्नाभिदेशस्थस्य सूर्यस्याकुञ्चनं कुर्यात्।
H.P.J.003/116
ततो भानोराकुञ्चनात् कुण्डलीं शक्तिं चालयेत्।
H.P.J.004/015
येनात्मानं प्रपश्यन्ति भानुमन्तमिवेश्वरम्।

Y.S.294
ऊर्ध्वं भानुरधश्चन्द्रः तद्यथा शृणु साङ्कृते।
Y.T.011
प्राणानिलो भानुशशाङ्कनाड्यौ।

भारूप

V.S.003/008
त्रयाणां कारणं ब्रह्म भारूपं सर्वकारणम् ।
V.S.004/039
भ्रुवोर्मध्ये तथाऽऽत्मानं भारूपं सर्वकारणम् ।

भारोद्वहन

H.P.J 001/061
...बहुसूर्यनमस्कारादिरूपां बहुभारोद्वहनादिरूपां च।

भाव

B.Y.Y.002/058
धातुदार्वादिपाषाणैः कृत्वा भावं निवेशयेत् ।
B.Y.Y.002/061
अदृष्टविग्रहो देवो भावग्राह्यो मनोमयः ।
B.Y.Y.009/050
सर्वात्मा सर्वभावस्तु आत्मा तेन निगद्यते ।
H.P.J.002/004
उन्मनीभाव उन्मन्या भावो भवनं कथं स्यान्न...।
H.P.J.004/002
...चित्तादिभिरौपाधिकभावजननादम्लेन दुग्धस्येव...।
H.P.J.004/002
अतात्त्विकान्यथाभावस्य विकारित्वाप्रयोजकत्वात्।
H.P.J.004/041
...निश्चलस्य भावो निस्पन्दभावः कायेन्द्रियमनसां...।
H.P.J.004/114
...भावव्युत्पत्तया फलभूता भक्तिरभिधीयते।
Y.T.022
गच्छन्ति भावं गगनावशेषम्।

भावन

V.S.001/060
सिद्धान्तश्रवणं प्रोक्तं वेदान्तभावनं तु वै ।

भावना

H.P.J.001/004
भावनायाश्च...तां विना सुखस्याप्यसम्भवात्।
H.P.J.001/004
नास्ति बुद्धिरयुक्तस्य न चायुक्तस्य भावना।
H.P.J.004/006
...भाव्यस्य स्वरूपमननेनेति, सम्प्रज्ञातः समाधिः भावना...।
H.P.J.004/006
भावना च भाव्यस्य विषयान्तरपरिहारेण चेतसि...।
H.P.J.004/015
...दोषजन्यत्वाच्चाप्रामाण्यम्, न भावनाजन्यत्वात्।
H.P.J.004/022
वासना भावनाख्यः संस्कारः, समीरणः प्राणवायुश्च...।
H.P.J.004/042
उन्मनीभावनायाः कालनियमाभावमाह-दिवा नेति।
H.P.J.004/114
...मोक्षहेतुरिति समाधिभावनार्थः।

भावनाजन्य

H.P.J.004/015
...भावनाजन्यत्वेनात्मसाक्षात्कारस्याप्रमात्वप्रसङ्गः।

भावनादेश

H.P.J.004/038
शाम्भव्यां हृदयं भावनादेशः, खेचर्यां भ्रूमध्य एव देशः।

भावनायोग

H.P.J.001/004
न तु भावनाविशेषरूपयोगस्य।
H.P.J.001/004
व्यासो निराचष्ट न भावनाख्यं योगं...ब्रह्मसूत्रैः।

भावनाविशेष

H.P.J.004/016
प्राणमनसोर्लये सति भावनाविशेषरूपसमाधि...।

भावनासमाधि

H.P.J.004/015
न च भावनासमाधेर्ज्ञानजनकत्वे प्रमाणान्तरत्वापातः।

भावसांनिध्यम्

H.P.J.003/008
प्राप्तिः सर्वभावसांनिध्यम्।

भावाभावविनिर्मुक्त

V.S.006/061
भावाभावविनिर्मुक्तं भावयेद्यः समाधिना ।

भाव्य
H.P.J.004/006
...भाव्यस्य स्वरूपमनेनेति, सम्प्रज्ञातः समाधिः भावना...।
H.P.J.004/006
भावना च भाव्यस्य विषयान्तरपरिहारेण चेतसि...।
H.P.J.004/015
भूतभाव्यानवेक्षेत योगेन परमात्मनः।
Y.S.220
भाव्यानर्थान् स विज्ञाय योगी रहसि यत्नतः।

भाषण
H.P.J.004/114
...भविष्यामीति धिया मिथ्याप्रलापो मिथ्याभाषणं...।
H.P.J.004/114/1
ग्राह्यमेव विदुषां हितं यतो भाषणं मम यदप्यसंस्कृतम् ।

भाष्य
B.Y.Y.009/161
कल्पभाष्यपुराणानि उपवेदास्तथैव च ।

भास्कर
B.Y.Y.001/011
यजूंष्यभ्यस्यमानेन पुरस्ताद्भास्करोह्ययम् ।
B.Y.Y.003/026
अनन्ताकाशमध्यस्थं जीवभास्करभासितम् ।
B.Y.Y.003/029
विशन्ति परमं धाम पुरुषं भास्करप्रभम् ।
B.Y.Y.007/015
भास्कराभिमुखो मज्जेदापो अस्मानिति त्र्यृचा ।
B.Y.Y.007/099
विष्णुं वा भास्करं वापि सर्वदैव समर्चयेत् ।
B.Y.Y.008/041
भवन्ति भास्कराकारा विधूमा इव पावकाः ।
B.Y.Y.009/092
करैभरियते विश्वं भास्करस्तेन चोच्यते ।
B.Y.Y.009/098
कलावशिष्टो भूयोऽपि वृद्धिं गच्छति भास्करात् ।
H.P.J.003/077
नाभिदेशे स्थितो नित्यं भास्करो दहनात्मकः।
V.S.002/028
इडायां पिङ्गलयां च चरतश्चन्द्रभास्करौ ।
V.S.005/022
वायुश्चरति देहेस्मिंश्चन्द्रभास्करभागयोः ।
V.S.005/023
तयोः कालवशान्नित्यं चरतश्चन्द्रभास्करौ ।
V.S.005/023
विषं भास्करभागे स्यात् सोमभागेऽमृतं तथा ।

भास्वर
V.S.004/036
नीलतोयदमध्यस्थं विद्युल्लेखेव भास्वरम् ।

भीति
B.Y.Y.001/040
आत्मा संछादितो देवैर्मृत्युभीतैश्च वै पुरा ।

भीषण
H.P.J.001/013
तान् दृष्ट्वा भीषणाकारान् संसारे सारवर्जिते।

भुक्त
H.P.J.001/031
बह्वतिशयितं कदशनं कदन्नं यद्भुक्तं तदशेषं...।
H.P.J.002/038
...पदार्थश्च भुक्तपीतान्नजलादिस्तं...वमन्त्युद्गिरन्ति...।
V.S.002/048
भुक्तं सर्वरसं गात्रे व्यापयेद्वह्निना सह ।

भुक्ति
V.S.005/008
भोक्ता भोग्यं च भुक्तिश्च भोगायतनमिन्द्रियम् ।
V.S.005/010
स्वप्नेऽपि बाह्यशून्यस्य भोक्तुर्भुक्तिः प्रकीर्तिता ।
Y.S.323
तथाऽवस्था हि निष्पत्तिर्भुक्तिमुक्तिफलप्रदा ।

भुजङ्ग
H.P.J.003/108
कुण्डली शक्तिः सर्पवद्भुजङ्गवत् कुटिल आकारः...।
H.P.J.004/097
...द्रुतमन्तरङ्गं मन एव भुजङ्गमः...।
H.P.J.004/097
...सर्पश्चपलत्वान्नादप्रियत्वाञ्च भुजङ्गमेन रूपकं मनसः।

भुजङ्गी

H.P.J.003/068

दण्डेनाहता दण्डाहता, सा चासौ भुजङ्गीव सर्पिणीव...।

H.P.J.003/069

...भुजङ्गीव ब्रह्मनाडी सुषुम्ना तस्या अन्तरं मध्यं...।

H.P.J.003/104

कुटिलाङ्गी।१। कुण्डलिनी।२। भुजङ्गी।३।...एकार्थवाचकाः।

H.P.J.003/112

अवस्थितार्वाक् स्थिता मूलाधारस्थिता फणावती भुजङ्गी...।

भुजगी

H.P J.003/111

सुप्तां निद्रितां भुजगीं तां कुण्डलिनीं पुच्छे प्रगृह्योद्बोधयेत्...।

भुजमध्य

H.P.J.001/030

तस्य करद्वयस्य कूर्परयोर्भुजमध्यसन्धिभागयोः...।

भुजा

H.P.J.001/028

दोर्भ्यामाकुञ्चित-तर्जनीभ्यां भुजाभ्यां पदोः..।

H.P.J.001/054

पार्श्वपादौ च पार्श्व...पादौ पाणिभ्यां भुजाभ्यां...।

H.P.J.003/093

...स्वङ्गानि मूर्धललाटनेत्रहृदयस्कन्धभुजादीनि...।

H.P.J.003/098

उत्तमाङ्गेषु शिरःकपालनेत्रस्कन्धकण्ठहृदयभुजादिषु...।

भुवः

B.Y.Y.002/021

भूर्भुवः स्वस्त्र्यवस्थानं हृत्कण्ठं तालुकेति च ।

B.Y.Y.002/077

भूर्भुवःस्वरिति चैव चतुर्विंशाक्षरा तथा ।

B.Y.Y.003/003

भूर्भुवःस्वरिति ज्ञेया अव्यस्तास्ताः प्रकीर्तिताः ।

B.Y.Y.003/004

पुरुषं च तथा सत्यं भूर्भुवःस्वस्तथैव च ।

B.Y.Y.003/005

भूर्भुवः स्वर्महर्जनस्तपः सत्यं तथैव च ।

B.Y.Y.003/009

भूर्भूवःस्वस्तथा पूर्वं स्वयमेव स्वयंभुवा ।

B.Y.Y.003/017

कल्पान्ते ह्यपभोगाय भुवस्तेन प्रकीर्तितम् ।

B.Y.Y.004/012

वेदत्रयान्निरदुहद्भूर्भुवःस्वरितीति च ।

B.Y.Y.004/026

ओंकारः पूर्वमुच्चार्यो भूर्भुवःस्वस्ततःपरम् ।

B.Y.Y.004/030

प्रणवं भूर्भुवःस्वश्च अङ्गानि हृदयादयः ।

B.Y.Y.008/004

भूर्भुवः स्वर्महर्जनस्तपः सत्यं तथैव च ।

B.Y.Y.009/004

ओं भूर्भुवः स्वर्महर्जनस्तपः सत्यमित्येवं ब्रह्म वैदिकम् ।

B.Y.Y.009/077

अन्नदः सर्वभूतानां भूर्भुवःस्वर्निवासिनाम् ।

B.Y.Y.009/108

भूर्भुवः स्वरिति यः सूर्ये ज्योतिरितीति च ।

भुवन

B.Y.Y.003/010

उपासितं भवेत्तेन विश्वं भुवनसप्तकम् ।

B.Y.Y.004/071

उपासितं भवेत् सर्वं विश्वं भुवनसप्तकम् ।

B.Y.Y.009/151

तर्पितं च भवेत्तेन विश्वं भुवनसप्तकम् ।

भुवर्लोक

B.Y.Y.005/005

भूर्लोकं पादयोर्मध्ये भुवर्लोकं तु जानुनोः ।

भूः

B.Y.Y.002/021

भूर्भुवः स्वस्त्र्यवस्थानं हृत्कण्ठं तालुकेति च ।

B.Y.Y.002/077

भूर्भुवःस्वरिति चैव चतुर्विंशाक्षरा तथा ।

B.Y.Y.003/003

भूर्भुवःस्वरिति ज्ञेया अव्यस्तास्ताः प्रकीर्तिताः ।

B.Y.Y.003/004

पुरुषं च तथा सत्यं भूर्भुवःस्वस्तथैव च ।

B.Y.Y.003/005

भूर्भुवः स्वर्महर्जनस्तपः सत्यं तथैव च ।

B.Y.Y.003/006

भूराद्याश्चैव सत्यान्ताः सप्तव्याहृतयस्तु याः ।

B.Y.Y.003/009
भूर्भुवःस्वस्तथा पूर्वं स्वयमेव स्वयंभुवा ।
B.Y.Y.003/025
भूराद्यैःसप्तभिर्व्याप्तं सत्यान्तैः पुरुषसंमितैः ।
B.Y.Y.004/012
वेदत्रयान्निरदुहद्भूर्भुवःस्वरितीति च ।
B.Y.Y.004/026
ओंकारः पूर्वमुच्चार्यो भूर्भुवःस्वस्ततःपरम् ।
B.Y.Y.004/030
प्रणवं भूर्भुवःस्वश्च अङ्गानि हृदयादयः ।
B.Y.Y.005/004
पूर्वमेव तु याः प्रोक्ता भूराद्यास्ते समासतः ।
B.Y.Y.008/004
भूर्भुवः स्वर्महर्जनस्तपः सत्यं तथैव च ।
B.Y.Y.009/004
ओं भूर्भुवः स्वर्महर्जनस्तपः सत्यमित्येवं ब्रह्म वैदिकम् ।
B.Y.Y.009/077
अन्नदः सर्वभूतानां भूर्भुवःस्वर्निवासिनाम् ।
B.Y.Y.009/108
भूर्भुवः स्वरिति यः सूर्ये ज्योतिरितीति च ।
H.P.J.001/028
भुवि भूमौ दण्डस्य रूपमिव...दण्डाकारौ...।

भूचर

Y.S.162
येन भूचरसिद्धिः स्याद् भूचराणां जये क्षमः।

भूत

B.Y.Y.009/081
विशनात् सर्वभूतानां विष्णुरित्यभिधीयते ।
B.Y.Y.002/022
भूतं भव्यं भविष्यञ्च त्रैकाल्यं तेन चोच्यते ।
B.Y.Y.002/095
प्रभवः सर्वभूतानां सतामिति विनिश्चयः ।
B.Y.Y.003/016
भवन्ति चास्मिन् भूतानि स्थावराणि चराणि च ।
B.Y.Y.003/016
भवन्ति भूयो भूतानि उपभोगक्षये पुनः ।
B.Y.Y.004/048
स ब्रह्म परमभ्यैति वायुभूतः खमूर्तिमान् ।
B.Y.Y.006/020
गरीयसी हि भूतानां तस्मात् पैत्री तनुर्हि सा ।
B.Y.Y.007/063
पिशाचांश्च सुपर्णांश्च भूतान्यथ पशूंस्तथा ।
B.Y.Y.007/115
स्नात्वैवं सर्वभूतानि तर्पयेद्योन्वहं द्विजः ।
B.Y.Y.007/141
यक्षराक्षसभूतानि सिद्धविद्याधरोरगाः ।
B.Y.Y.009/022
हृदये सर्वभूतानां जीवभूतः स तिष्ठति ।
B.Y.Y.009/026
स चात्मा सर्वभूतानां चेतोमात्रस्वरूपकः ।
B.Y.Y.009/052
सर्वेषामेव भूतानामापोज्योतिरिहोच्यते ।
B.Y.Y.009/055
सविता सर्वभूतानां सर्वभावान् प्रसूयते ।
B.Y.Y.009/062
ईशिता सर्वभूतानां कर्मदोषाशयैरपि ।
B.Y.Y.009/069
सर्वाणि चास्य भूतानि ह्युपासन्ते समन्ततः ।
B.Y.Y.009/077
अन्नदः सर्वभूतानां भूर्भुवःस्वर्निवासिनाम् ।
B.Y.Y.009/078
तामसान् यक्षभूतानि नागकूष्माण्डनैर्ऋतान् ।
B.Y.Y.009/081
पश्यते सर्वभूतानां कर्म एष शुभाऽशुभम् ।
B.Y.Y.009/084
महानीशश्च भूतानां महेश्वर इति स्मृतः ।
B.Y.Y.009/091
संरक्षिता च भूतानां सविता तेन स स्मृतः ।
B.Y.Y.009/127
हृदिस्थः सर्वभूतानां चेतनः श्रूयते ह्यसौ ।
B.Y.Y.009/138
भूतेभ्यश्च बलिंदत्त्वा ततोश्नीयादनग्निमान् ।
B.Y.Y.009/148
एवं सर्वाणि भूतानि आत्मयज्ञमुपासते ।
B.Y.Y.009/154
तन्मात्रभूतो भूतानां विश्वरूपेण संस्थितः ।
B.Y.Y.009/183
मनो बुद्धिरहंकारो भूतानि प्रकृतावपि ।

B.Y.Y.011/010
अगतिं च गतिं चैव भूतानां विन्दते तु यः ।
B.Y.Y.011/036
भूतानां प्राणिनः श्रेष्ठाः प्राणिनां बुद्धिजीविनः ।
B.Y.Y.011/046
यतः प्रवृत्तिर्भूतानां येन सर्वमिदं ततम् ।
B.Y.Y.012/049
सर्वाणि भूतानि...भूतेष्वहमन्तरस्थः ।
H.P.J.003/008
ईशिता भूतभौतिकानां प्रभवाप्ययसंस्थानविशेषसामर्थ्यम्।
H.P.J.003/008
वशित्वं भूतभौतिकानां स्वाधीनकरणम्।
H.P.J.003/102
सा योगिन्यतीतानागतं भूतं भविष्यं च वस्तु...।
H.P.J.004/015
भूतभाव्यानवेक्षेत योगेन परमात्मनः।
H.P.J.004/015
एष सर्वेषु भूतेषु गूढोऽत्मा न प्रकाशते।
H.P.J.004/033
भूतानि पृथिव्यादीनि इन्द्रियाणि श्रोत्रादीनि...।
V.S.001/002
गुणज्ञं सर्वभूतेषु परार्थैकप्रयोजनम् ।
V.S.001/010
गायन्नारायणं देवं सर्वभूतहृदिस्थितम् ।
V.S.001/039
कर्मणा मनसा वाचा सर्वभूतेषु सर्वदा ।
V.S.001/043
कर्मणा मनसा वाचा सर्वभूतेषु सर्वदा ।
V.S.004/031
मनसाऽऽलोक्य देवेशं सर्वभूतहृदिस्थितम् ।
V.S.005/018
भूतानां क्षेत्रिणः श्रेष्ठाः क्षेत्रिणां बुद्धिजीविनः ।
V.S.005/033
भूतं भव्यं भविष्यञ्च शुभाशुभफलं तथा ।
V.S.005/034
एकैकस्मिन् भवन्तयत्र राशौ भूतानि पञ्च च ।
V.S.005/042
एवं राशिस्थभूतेषु ग्रहोदयवशाद् बुधः ।
V.S.005/055
राशिष्वेचेषु भूतानां स्थानेष्वपि विपर्यये ।
V.S.005/055
सर्वभूतभयं विन्द्याद्राज्ञश्च दुरितं भवेत् ।
V.S.006/035
शुद्धस्फटिकसंकाशं सर्वभूतहृदिस्थितम् ।
V.S.006/044
सर्वभूतेषु चात्मानं सर्वभूतानि चात्मनि ।
V.S.006/046
सर्वभूतस्थमात्मानं परमानन्दविग्रहम् ।
Y.S.003
साङ्कृतिः मुनिवर्योऽसौ भूतये योगलिप्सया।
Y.S.109
मत्कुणैः मशकैः भूतैः वर्जितं च प्रयत्नतः।
Y.S.218
वर्त्तमानं भविष्यञ्च भूतार्थं चापि वेत्यसौ।
Y.S.241
इत्येवं पञ्चभूतानां धारणां यः समभ्यसेत्।
Y.S.221
पञ्चधा धारणं कुर्यात् तत्तद्भूतभयापहम्।

भूतग्राम

B.Y.Y.007/064
वनस्पतीनोषधींश्च भूतग्रामं चतुर्विधम् ।

भूतल

H.P.J.004/026
ततो भूतले पृथिवीतले किं न सिद्ध्यति?

भूतसूक्ष्म

H.P.J.004/015
...विशेषो भूतसूक्ष्मगतो वा पुरुषगतो वा' इति।

भूतहित

V.S.001/002
सर्वभूतहितं शान्तं सत्यसन्धं गतक्लमम् ।
V.S.001/006
भगवन् सर्वशास्त्रज्ञ सर्वभूतहिते रत ।
V.S.001/041
सत्यं भूतहितं प्रोक्तं यथान्यायाभिभाषणम् ।

भूतात्मन्

V.S.005/005
एक एव हि भूतात्मा भूते भूते व्यवस्थितः ।

भूमि

B.Y.Y.009/048
भौमान्तरिक्षं दिव्यं च आप आहूरवीन्धनम् ।
H.P.J.001/001
मन्त्रयोगहठ...उत्तरभूमित्वाद्राजयोगस्य...।
H.P.J.001/003
सप्त भूमयश्चोक्ता योगवासिष्ठे।
H.P.J.001/003
...शमादिपूर्विका तीव्रमुमुक्षा प्रथमा ज्ञानस्य भूमिः...।
H.P.J.001/003
आसु भूमिषु साधक इत्युच्यते।
H.P.J.001/003
वक्ष्यमाणास्तिस्रोऽसम्प्रज्ञातयोगभूमयः।
H.P.J.001/003
सत्त्वापत्तेरनन्तरा...भूमावुपस्थितासु सिद्धिषु...।
H.P.J.001/003
एतां भूमिं प्राप्तो ब्रह्मविद्वर इत्युच्यते।
H.P.J.001/003
तुर्यगा नाम सप्तमी भूमिः स्मृता।
H.P.J.001/013
मण्डपः शाला-विशेष, वेदिः परिष्कृता भूमिः...।
H.P.J.001/023
तत्र ऊरुश्च जानुरू...करौ निवेश्य भूमौ...।
H.P.J.001/028
भुवि भूमौ दण्डस्य रूपमिव...दण्डाकारौ...।
H.P.J.001/028
...जान्वधोभागस्य भूमेरुत्थानं न स्यात्...।
H.P.J.001/030
करद्वयेन करयोर्द्वयं युग्मं तेन धरां भूमिं...।
H.P.J.001/030
...प्रसरिताङ्गुली भूमिसंलग्नतलौ...करौ कृत्वेत्यर्थः।
H.P.J.001/047
धीमता भुवि भूमौ लभ्यते प्राप्यते।
H.P.J.003/001
...वर्तमानाः सशैलवनास्ताश्च ता धात्र्यश्च भूमयस्तासाम्।
H.P.J.003/008
यथा भूमिस्थ एवाङ्गुल्यग्रेण स्पृशति चन्द्रमसम्।
H.P.J.003/010
दक्षिणं सव्येतरं पदं चरणं प्रसारितं भूमि...।
H.P.J.003/027
...समहस्तयुगः भूमिसंलग्नतलौ सरलौ हस्तौ...।
H.P.J.003/027
भूमिसंलग्नतलयोर्हस्तयोरवलम्बनेन योनिस्थानसंलग्नपार्ष्णिना...।
H.P.J.003/027
...वामपादेन सह भूमेः किञ्चिदुत्थापितौ शनैर्मन्द्रं...।
H.P.J.003/081
अधः अधोभागे भूमौ शिरो यस्य सोऽधःशिराः...।
H.P.J.003/081
...पृष्ठभागाभ्यां च भूमिमवष्टभ्याधःशिरा भवेत्।
H.P.J.003/126
राजसम्बन्धस्तं विना पृथ्वी भूमिर्न राजते।
H.P.J.003/126
शास्तारं बिना भूमौ नानोपद्रवसम्भवात्।
V.S.001/078
भूमौ निवेश्य संस्थाप्य व्योमस्थं कुक्कुटासनम् ।
V.S.004/004
भूमिरापस्तथा तेजो वायुराकाशमेव च ।
V.S.005/034
वायुर्वह्निस्तथा भूमिरापः खमिति पञ्च वै ।
V.S.005/038
भूम्यां बुधो रविर्ज्ञेयौ जले चन्द्रशनैश्चरौ ।
Y.S.047
उत्तानशववद् भूमौ शयनं चोक्तमुत्तमम्।
Y.S.155
पद्मासनस्थ एवासौ भूमिमुत्सृज्य वर्त्तते।

भूमिका

H.P.J.001/003
तिसृभिर्भूमिकाभिः शुद्धसत्त्वेऽन्तःकरणेऽहं...।

भूमित्याग

Y.S.154
ततोऽधिकतराभ्यासाद् भूमित्यागश्च जायते।

भूमिमण्डल

H.P.J.002/056
...इव योगीन्द्रो भूमिमण्डले सर्वैरुपद्रवैर्वर्जितः...।

भूमिसंलग्न

H.P.J.001/032
शवेन मृतशरीरेण तुल्यं शववदुत्तानं भूमिसंलग्नं पृष्ठं...।

भूलोक
B.Y.Y.004/033
भूर्लोकश्चान्तरिक्षं च स्वर्लोकश्च तृतीयकः ।
B.Y.Y.005/005
भूर्लोकं पादयोर्मध्ये भुवर्लोकं तु जानुनोः ।

भूषणनिनद
H.P.J.004/070
...भूषणनिनदः स एव क्वणकः।
H.P.J.004/070
भूषणनिनदसदृश इत्यर्थः।

भूहुताशन
B.Y.Y.002/027
प्रथमा तस्य अकारो वाक् सत्वं भूहुताशनो विष्णुः ।

भृगु
B.Y.Y.007/065
प्रचेतसं वसिष्ठं च भृगुं नारदमेव च ।
V.S.005/038
गुरुराहू च वायव्ये चरतोऽग्नौ भृगुः कुजः ।
V.S.005/040
गुरुर्बुधो भृगुश्चन्द्र सव्ये सौम्याः शुभावहाः ।

भृङ्ग
H.P.J.002/068
वेगात् तरसा घोषं सशब्दं...भृङ्गस्य भ्रमरस्य नाद...।

भृङ्गी
H.P.J.002/068
भृङ्ग्यो भ्रमर्यस्तासां नाद इव नादो यस्मिन् तत् तथा...।

भेद
H.P.J.001/004
प्रकृतिस्वातन्त्र्यचिद्भेदांशमात्रस्य निराकरणात्।
H.P.J.001/004
स्वातन्त्र्यसत्यत्वमुखं प्रधाने सत्यं च चिद्भेदगतं...।
H.P.J.001/033
एतेषामखिलान् भेदान् विजानाति महेश्वरः।
H.P.J.001/035
...मोक्षस्य यत्कपाटं प्रतिबन्धकं तस्य भेदं नाशं...।
H.P.J.003/001
धात्र्या एकत्वेऽपि देशभेदाद् भेदमादाय बहुवचनम्।
H.P.J.003/002
ग्रन्थयोऽपि च ब्रह्मग्रन्थिविष्णुग्रन्थिरुद्रग्रन्थयो...भेदं...।
H.P.J.003/005
यस्मात् कुण्डलीबोधेनैय षट्चक्रभेदादिकं भवति...।
Y.S.217
नाम्नां मतान्तरे भेदः फले भेदो न विद्यते।

भेदजनक
H.P.J.002/067
...ब्रह्मग्रन्थिविष्णुग्रन्थिरुद्रग्रन्थिरूपं...भेदजनकम्।

भेरी
H.P.J.004/073
अतिशून्ये कण्ठावकाशे विमर्दोऽनेकनादसंमर्दो भेर्याः...।
H.P.J.004/084
...जालधिजीमूतभेर्यादिसदृशो नादोऽनाहतस्वनः...।
H.P.J.004/087
मेघश्च भेरी च ते आदी यस्य स मेघमेर्यादिकस्तस्मिन् ।
H.P.J.004/087
मेघभेरीशब्दौ तज्जन्यनिर्घोषपरौ ।
H.P.J.004/088
घनं महान्तं नादं मेघभेर्यादिकमुत्सृज्य त्यक्त्वा सूक्ष्मे...।

भेरीनाद
H.P.J.004/073
...भेरीशब्दो भेरीनादश्च तदा तस्मिन् काले भवेत्।

भेषज
B.Y.Y.009/030
निःसृतं कर्मचरितं पुनस्तस्यैव भेषजम् ।

भैक्ष्य
B.Y.Y.007/145
चरवो ह्युपवासश्च भैक्ष्यं नक्तमयाचितम् ।

भैरव
H.P.J.001/006
मन्थानः, भैरवः। योगीति मन्थानप्रभृतीनां सर्वेषां...।
Y.S.262
महामुद्रां प्रवक्ष्यामि भैरवेणोक्तमादरात्।

भैषज्य
V.S.006/019
नान्यत् पश्यामि भैषज्यं मृत्योस्त्रैयम्बकादृते ।
V.S.006/052
नान्यत् पश्यामि भैषज्यं मृत्योस्त्रैयम्बकादृते ।

भोक्ता
B.Y.Y.002/094
त्रिषु धामसु यद्भोज्यं भोक्ता यस्तु प्रकीर्तितः ।
B.Y.Y.002/096
त्र्यवस्थानं त्रिभोक्तारं त्रिभोज्यं च तथा परम् ।
B.Y.Y.002/098
प्राणोह्यग्निस्तथादित्यस्त्रिभोक्ता इति स स्मृतः ।
B.Y.Y.007/032
भोक्ता च यज्ञतपसां योगिनां ध्येय एव च ।
B.Y.Y.009/137
त्रिविधान्नं त्रिधा भोक्ता वेदितव्यं प्रयत्नतः ।
B.Y.Y.009/138
प्राणस्त्वग्निस्तथाऽऽदित्यस्त्रिभोक्ता एवमेव तत् ।
H.P.J.001/058
'भोक्ता देवो महेश्वरः' इति वचनात्।
V.S.005/008
भोक्ता भोग्यं च भुक्तिश्च भोगायतनमिन्द्रियम् ।
V.S.005/010
स्वप्नेऽपि बाह्यशून्यस्य भोक्तुर्भुक्तिः प्रकीर्तिता ।

भोक्त्री
H.P.J.004/017
...कालस्याभावादुक्तं भोक्त्री सुषुम्ना कालस्येति।
H.P.J.004/017
...रात्रिंदिवात्मकस्य समयस्य भोक्त्री भक्षिका विनाशिका।
V.S.002/030
भोक्त्री सुषुम्णा कालस्य गुह्यमेतदुदाहृतम् ।

भोक्तृत्व
H.P.J.004/058
आत्मनि कर्तृत्वभोक्तृत्वसुखित्वदुःखित्वसजातीय-विजातीय...।

भोक्तृरूप
V.S.004/042
स्वात्मानमर्भकाकारं भोक्तृरूपिणमव्ययम् ।

भोग
B.Y.Y.011/006
पुरुषो भुनक्ति भोगाननौपम्यान् गुणोदयान् ।
H.P.J.003/094
... भोगेन स्त्रीसङ्गेन युक्तोऽपि मुक्तिदो मोक्षदः।
H.P.J.003/103
भुज्यत इति भोगो विषयस्तस्मिन् भुक्तेऽपि मुक्तिदो मोक्षदः।

भोगपरायण
Y.S.095
योगिनो वयमित्येवं मूढाः भोगपरायणाः।

भोगसाधन
V.S.005/007
भोगायतनदेहेऽस्मिन्निन्द्रियैर्भोगसाधनैः ।

भोगायतन
V.S.005/007
भोगायतनदेहेऽस्मिन्निन्द्रियैर्भोगसाधनैः ।
V.S.005/008
भोक्ता भोग्यं च भुक्तिश्च भोगायतनमिन्द्रियम् ।

भोगेच्छा
H.P.J.004/009
...त्यागो भोगेच्छाभावो दुर्लभः।

भोग्य
V.S.005/007
भोग्यमाभ्यन्तरं बाह्यं सुखादि च घटादि च ।
V.S.005/008
भोक्ता भोग्यं च भुक्तिश्च भोगायतनमिन्द्रियम् ।

भोजन
B.Y.Y.007/049
आचान्तः पुनराचामेन्मन्त्रवत् स्नानभोजने ।
B.Y.Y.012/013
आत्मानं भूषयेन्नित्यं भोजनाच्छादनादिभिः ।
H.P.J.001/015
...आहारोऽत्याहारः, क्षुधापेक्षयाधिकभोजनम्।
H.P.J.001/060
अतीव भोजनं त्याज्यमतिनिद्रातिभाषणम्।
H.P.J.001/060
पश्चादग्निसंयोगेनोष्णीकृतं...सूपौदनरोटिकादि...।

H.P.J.001/063
योगी भोजनं पूर्वोक्तविशेषणविशिष्टमाचरेत्...।
H.P.J.002/014
क्षीरं दुग्धमाज्यं घृतं तद्युक्तं भोजनं क्षीराज्यभोजनम्।
H.P.J.002/026
धौतिबस्तिकर्मद्वयं भोजनात् प्रागेव कर्तव्यम्।
H.P.J.002/026
तदनन्तरं भोजने विलम्बोऽपि न कार्यः।
H.P.J.002/048
भोजनानन्तरं कुर्यान्मोक्षशास्त्रावलोकनम्।
H.P.J.002/048
नाभ्यसेद् भोजनादूर्ध्वं यतः सा न प्रशस्यते।
H.P.J.002/048
मध्याह्नेऽपि तथाभ्यस्य किञ्चिद् विश्रम्य भोजनम्।
H.P.J.002/048
एलां वापि लवङ्गं वा भोजनान्ते च भक्षयेत्।
H.P.J.003/080
...साधकस्य विपरीतकरण्यभ्यासिन आहारो भोजनं...।
H.P.J.003/081
यद्यल्पाहारः अल्पो भोक्तुमिष्टादूनः आहारो भोजनं...।
V.S.005/046
भोजनं मैथुनं युद्धं धनसंग्रहणं तथा ।
Y.S.139
अतीव भोजनं त्याज्यं स्त्रीसङ्गमनमेव च।
भोजननियम
H.P.J.001/063
अथ योगिनो भोजननियममाह-पुष्टमिति।

भोज्य

B.Y.Y.002/094
त्रिषु धामसु यद्भोज्यं भोक्ता यस्तु प्रकीर्तितः ।
B.Y.Y.002/096
त्र्यवस्थानं त्रिभोक्तारं त्रिभोज्यं च तथा परम् ।
B.Y.Y.002/098
शरीरमापः सोमश्च त्रिभोज्यमिति कीर्तितम् ।
B.Y.Y.009/139
प्राणाग्निहोत्रविधिना भोज्यं तद्वदघापहम् ।

भ्रम

H.P.J.001/003
मन्त्रयोगादिबहुमतरूपे...गाढान्धकारे या भ्रान्तिर्भ्रम...।
H.P.J.004/061
मनःकल्पनासत्त्वे प्रतीतेस्तदभावे चाप्रतीतेर्भ्रम...।
H.P.J.004/061
भ्रमस्य प्रातीतिकशरीरत्वात्।
H.P.J.004/061
द्वैतभ्रमहेतोर्मनःसङ्कल्पस्याभावात।

भ्रमजनकदोष

H.P.J.004/015
सर्पादिभ्रमजनकदोषवतस्तु नायं सर्पः किंतु रज्जुरिति...।

भ्रमण

H.P.J.002/012
भ्रमणस्वेदजल्पाद्यं संविन्मूर्च्छा जयेद् यदा।

भ्रमर

H.P.J.002/068
वेगात् तरसा घोषं सशब्दं...भृङ्गस्य भ्रमरस्य नाद...।
H.P.J.004/086
...वंशो वेणुः वीणा तन्त्री भ्रमरो मधुपः तेषां निःस्वना...।
H.P.J.004/088
...किङ्किणीभ्रमरादिस्वने वा सूक्ष्ममुत्सृज्य घने वा नादे...।

भ्रमरी

H.P.J.002/068
भृङ्ग्यो भ्रमर्यस्तासां नाद इव नादो यस्मिन् तत् तथा...।

भ्रमाधिष्ठान

H.P.J.004/061
भ्रमाधिष्ठानस्य ब्रह्मणः सत्यत्वाभ्युपगमात्।

भ्रान्ति

H.P.J.001/003
मन्त्रयोगादिबहुमतरूपे...गाढान्धकारे या भ्रान्तिर्भ्रम...।
V.S.005/006
भ्रान्त्यारूढः स एवात्मा जीवसंज्ञस्तथा भवेत् ।

भ्रान्तिदर्शन

H.P.J.001/017
भ्रान्तिदर्शनालब्धभूमिकत्व...।

भ्रामरी

H.P.J.002/068
पूरकानन्तरं कुम्भकस्तु भ्रामर्याः कुम्भकत्वादेव...।

H.P.J.002/068
भ्रामर्याः कुम्भकत्वादेव सिद्धोऽविशेषाच्च नोक्तः।

भ्रामरीकुम्भक

H.P.J.002/068
भ्रामरीकुम्भकमाह-वेगादिति।

भ्रामित

B.Y.Y.012/033
अज्ञानतमसाऽन्धानां भ्रामितानां कुदृष्टिभिः ।

भ्रुवोरन्तर्गता

H.P.J.003/032
भ्रुवोरन्तर्गता भ्रुवोर्मध्ये प्रविष्टा दृष्टिर्दर्शनं स्यात्।

भ्रुवोरन्तर्दर्शन

H.P.J.003/032
भ्रुवोरन्तर्दर्शनं खेचरीति लक्षणं सिद्धम्।

भ्रुवोर्मध्य

B.Y.Y.005/010
श्रोत्रे चक्षुर्भ्रुवोर्मध्ये ललाटे पूर्वके मुखे ।
H.P.J.002/040
यावद् भ्रुवोर्मध्ये दृष्टिरन्तःकरणवृत्तिः।
H.P.J.003/024
केदारं भ्रुवोर्मध्ये शिवस्थानं केदारशब्दवाच्यम्...।
H.P.J.003/032
भ्रुवोरन्तर्गता भ्रुवोर्मध्ये प्रविष्टा दृष्टिर्दर्शनं स्यात्।
H.P.J.003/033
...सा कला भ्रूमध्यं बहिर्भ्रुवोर्मध्यं स्पृशति...।
H.P.J.004/048
भ्रुवोर्मध्ये भ्रुवोरन्तराले शिवस्थान शिवस्येश्वरस्य...।
V.S.003/064
भ्रुवोर्मध्यं ललाटं च मूर्धा च मुनिसत्तम ।
V.S.003/073
ललाटं तु भ्रुवोर्मध्यादूर्ध्वं स्यादङ्गुलत्रयम् ।
V.S.004/007
आहन्मध्याद् भ्रुवोर्मध्यं यावद्वायुस्थलं स्मृतम् ।
V.S.004/039
भ्रुवोर्मध्ये तथाऽऽत्मानं भारूपं सर्वकारणम् ।
V.S.004/065
भ्रुवोर्मध्येऽप्यधीशानं स्वर्णपिङ्गलमीश्वरम् ।

भ्रू

B.Y.Y.002/122
आविष्करोति स यतेर्ज्योतीरूपं भ्रुवोन्तरे ।
B.Y.Y.005/006
भ्रुवोर्ललाटसंधौ तु सत्यलोकं प्रतिष्ठितम् ।
H.P.J.001/035
अचला या दृक् दृष्टिस्तया भ्रुवोरन्तरं मध्यं पश्येत्।
H.P.J.003/032
भ्रुवोरन्तर्गता भ्रुवोर्मध्ये प्रविष्टा दृष्टिर्दर्शनं स्यात्।
H.P.J.003/032
भ्रुवोरन्तर्दर्शनं खेचरीति लक्षणं सिद्धम्।
H.P.J.003/041
यस्माद्धेतोश्चित्तमन्तःकरणं खे भ्रुवोरन्तरवकाशे चरति...।
H.P.J.003/041
खे भ्रुवोरन्तर्व्योम्नि चरति गच्छति चित्तं जिह्वा च...।
H.P.J.003/049
यः सारः चन्द्राद् भ्रुवोरन्तर्वामभागस्थात् सोमात्...।
H.P.J.004/027
यद्भिन्नाञ्जनपुञ्जसंनिभमिदं वृत्तं भ्रुवोरन्तरे...।
H.P.J.004/039
...प्रकाशमाने तेजसि संयोज्य संयुक्ते कृत्वा भ्रुवौ...।
V.S.003/072
तस्मादर्धाङ्गुलं विद्धि भ्रुवोरन्तरमात्मनः ।

भ्रूणहन्

V.S.003/018
अपि भ्रूणहनं मासात् पुनन्त्यहरहः कृताः ।

भ्रूणहा

B.Y.Y.004/061
गोघ्नः पितृघ्नो मातृघ्नो भ्रूणहा गुरुतल्पगः ।

भ्रूतल

Y.S.045
ललाटे भ्रूतले यश्च उत्तमः सः प्रकीर्त्तितः।

भ्रूध्यान

H.P.J.004/080
...भ्रूध्यानं भ्रुवोर्ध्यानं भ्रूमध्ये ध्यानं मम स्वात्मारामस्य...।
H.P.J.004/080
...प्राप्तुं लब्धुं पूर्वोक्तभ्रूध्यानरूपः सुखोपायः सुखसाध्य...।

भ्रूमध्य
H.P.J.003/073
भ्रूमध्यं च ललाटं च मूर्धा च ब्रह्मरन्ध्रकम् ।
H.P.J.004/027
... भ्रूमध्यादौ धारणाविशेषण धृतो वायुश्च बद्धः...।
H.P.J.004/038
शाम्भव्यां हृदयं भावनादेशः, खेचर्यां भ्रूमध्य एव देशः।
H.P.J.004/045
भ्रूमध्ये सर्वखानां समन्वयात्।
H.P.J.004/064
...चन्द्राद् भ्रूमध्यस्थाज्जन्म यस्यास्तस्यै सुधायै पीयूषाय...।
H.P.J.004/071
...हृदाकाशविशुद्ध्याकाशभ्रूमध्याकाशाः...।
H.P.J.004/076
...पीठं स्थानं भ्रूमध्यं तत्र गतः प्राप्तोऽनिलः प्राणो...।
H.P.J.004/080
...भ्रूध्यानं भ्रुवोर्ध्यानं भ्रूमध्ये ध्यानं मम स्वात्मारामस्य...।
V.S.004/007
आभ्रूमध्यात्तु मूर्धान्तमाकाशमिति चोच्यते ।
Y.S.235
भ्रूमध्यादुपरिष्टात्तु धारयेत्पञ्च नाडिकाः।
Y.S.273
भ्रूमध्ये दृष्टिरप्येषा मुद्रा भवति खेचरी।

भ्रूमध्यदृष्टि
H.P.J.004/038
...खेचर्यां भ्रूमध्यदृष्ट्यावस्थितिः।
Y.S.044
भ्रूमध्यदृष्टिमात्रेण परः सङ्केत उच्यते ।

भ्रूमध्याकाश
H.P.J.004/074
...भ्रूमध्याकाशे मर्दलस्य वाद्यविशेषस्य ध्वनिरिव...।
H.P.J.004/074
तत्र संयमादणिमादिप्राप्तेः महाशून्यं भ्रूमध्याकाशं याति...।

भ्रूरन्ध्र
H.P.J.003/121
छित्वा कालविशालवह्निवशगं भ्रूरन्ध्रनाडीगतं...।

म
B.Y.Y.002/031
अउम इति तिस्रो मात्रा मकारश्चार्धमात्रिकः ।

मकर
V.S.005/031
मकरश्चैव कुम्भश्च मीनश्चैते हि राशयः ।

मकार
B.Y.Y.002/019
अकारश्चाप्युकारश्च मकारश्चाक्षरत्रयम् ।
B.Y.Y.002/029
रौद्री मकारसंज्ञा प्राणाख्या तामसी तृतीया स्यात् ।
B.Y.Y.002/030
अनभिलक्ष्या सौम्या मकारसंज्ञा विज्ञानाकाशसंबद्धा ।
B.Y.Y.002/031
अउम इति तिस्रो मात्रा मकारश्चार्धमात्रिकः ।
B.Y.Y.002/033
उकारे पीड्यमाने तु मकारं प्रतिपद्यते ।
B.Y.Y.002/034
मकारे पीड्यमाने तु अर्धमात्रा तदा भवेत् ।
B.Y.Y.002/050
अकारश्चाप्युकारश्च मकारो बिन्दुरेव च ।
B.Y.Y.002/071
अकारश्चाप्युकारश्च मकारश्चाक्षरत्रयम् ।
B.Y.Y.002/081
अनुस्वारो मकारस्तु ओंकारस्य शिरो यदा ।
B.Y.Y.004/012
अकारं चाप्युकारं च मकारं प्रजापतिः ।
B.Y.Y.005/003
मकारं मूर्ध्नि विन्यस्य तमोमात्रं तृतीयकम् ।
V.S.003/004
सृष्टिस्थित्यात्मकावेतौ मकारोन्त्योन्तकः स्मृतः ।
V.S.003/031
प्रोक्तस्तेयं महामार्गो मकारख्योऽन्तकान्तकः ।

मकारमूर्ति
V.S.003/007
मकारमूर्तिः शुक्लाङ्गी सावित्री च त्रिलोचना ।
V.S.003/016
मकारमूर्तिमत्रापि संस्मरन् पूर्ववद्बुधः ।

मग्र
V.S.003/020
संसारार्णवमग्रानां तारकः प्राणसंयमः ।

मङ्गल
B.Y.Y.002/154
मेध्यं शुद्धायातयामं पवित्रं मङ्गलं तथा ।
H.P.J.001/002
...मङ्गलबाहुल्यस्याप्यपेक्षितत्वात् स्वगुरु...।
H.P.J.001/002
...नमस्कारात्मकं मङ्गलमाचरन्नस्य ग्रन्थस्य...।
H.P.J.001/002
एवं परमगुरुनमस्कारलक्षणं मङ्गलं...विघ्नबाहुल्ये...।
H.P.J.002/001
अथेति मङ्गलार्थः।
H.P.J.004/001
...मङ्गलमाचरति-नम इति।

मङ्गल्य
B.Y.Y.002/002
मङ्गल्यः पावनो धन्यः सर्वकामप्रसाधनः ।

मज्जा
H.P.J.002/028
धातवो 'रसासृङ्मांसमेदोऽस्थिमज्जाशुक्राणि धातवः'...।

मठ
H.P.J.001/010
सम्यगाश्रयत...आश्रयः आश्रयभूतो मठः...।
H.P.J.001/010
यथा तरणिकिरणतापतप्तानां पुंसामाश्रयो मठः।
H.P.J.001/013
अथ मठलक्षणमाह-अल्पद्वारमिति।
H.P.J.001/013
मठे तेषां सामानाधिकरण्यसम्भवात्।
H.P.J.001/013
बाह्ये मठाद्बहिःप्रदेशे।
H.P.J.001/013
इदं पूर्वोक्तमल्पद्वारादिकं योगमठस्य लक्षणं...।
H.P.J.002/048
शुचौ देशे मठे रम्ये प्रतिष्ठाप्यासनं मृदु।
V.S.002/058
सुशोभनं मठं कृत्वा सर्वरक्षासमन्वितम् ।
Y.S.107
सुशोभनं मठं कुर्यात्सूक्ष्मद्वारं तु निर्घुणम्।

मठलक्षण
H.P.J.001/013
अथ मठलक्षणमाह-अल्पद्वारमिति।
H.P.J.001/013
नन्दिकेश्वरपुराणे त्वेवं मठलक्षणमुक्तम्-।
H.P.J.001/014
मठलक्षणमुक्त्वा मठे यत्कर्तव्य...एवंविध इति ।

मठिका
H.P.J.001/012
तादृशे मठिकामध्ये। अल्पो मठो मठिका।
H.P.J.001/012
मठिकामध्य इत्यनेन शीतातपादिजनितक्लेशाभावः...।

मणि
B.Y.Y.009/153
पाषाणमणिधातूनां तेजोरूपेण तिष्ठति ।
H.P.J.004/006
जपाकुसुमस्थस्य स्फटिकमणेर्जपाकुसुमाकारत्ववत्।
H.P.J.004/006
सूत्रम् 'क्षीणवृत्तेरभिजातस्येव मणेर्ग्रहीतृग्रहणग्राह्येषु...।

मणिभ्राज
H.P.J.002/048
मणिभ्राजत्फणासहस्रविधृतविश्वम्भरा...।

मणिबन्धन
B.Y.Y.009/116
अवमृज्य ततो हस्ताविद्भिरामणिबन्धनात् ।

मण्डप
H.P.J.001/013
मण्डपः शाला-विशेष, वेदिः परिष्कृता भूमिः...।

मण्डल
B.Y.Y.009/049
एता गभस्तिभिः पीता दीप्यन्ते रविमण्डले ।
B.Y.Y.009/194
मण्डलं तस्य मध्यस्थ आत्मा दीप इवाचलः ।

H.P.J.001/027
प्रचण्डं दुःसहं रुजां रोगाणां मण्डलं समूहः...।
H.P.J.002/048
...मण्डलायानन्ताय नागराजाय नमः।
H.P.J.003/066
मण्डलं तु पतङ्गानां सत्यमेतद् ब्रवीमि ते।
H.P.J.003/121
...मण्डलाच्चत्वारिंशद्दिनात्मकादनन्तरं सिद्धिः प्राणायाम...।
V.S.002/008
मण्डलं तद्विहङ्गानां सत्यमेतद् ब्रवीमि ते ।
V.S.004/041
उन्निद्रहृदयाम्भोजे सोममण्डलमध्यगे ।
V.S.004/049
अथवा मण्डले पश्येदादित्यस्य महाद्युतेः ।
Y.S.228
नाभ्यूर्ध्वमण्डले वायुं धारयेत् पञ्च नाडिकाः।

मण्डलब्राह्मण

B.Y.Y.007/054
शिवसङ्कल्पेन तथा मण्डलब्राह्मणेन च ।

मत

B.Y.Y.011/013
स मे बहुमतो भाति बहुविद्यासुशोभितः ।
H.P.J.001/003
मन्त्रयोगादिबहुमतरूपे...गाढान्धकारे या भ्रान्तिर्भ्रम...।
H.P.J.001/004
भाषादिषु ततस्तत्र आचार्यप्रमुखैर्मतः।
H.P.J.001/004
मतो योगो भगवता गीतायामधिकोऽन्यतः।
H.P.J.002/071
मतोऽभिमतो योगिनामिति शेषः।
H.P.J.003/096
खण्डो योगविशेषो मतोऽभिमतो यस्य स खण्डमतः...।

मति

H.P.J.001/013
सिद्धान् दृष्ट्वा चित्रगतान् मतिरभ्युद्यमे भवेत्।
H.P.J.004/058
सङ्कल्पमात्रे बाह्याभ्यन्तरप्रपञ्चे या मतिः...।
V.S.001/053
सिद्धान्तश्रवणं चैव ह्रीर्मतिश्च जपो व्रतम् ।
V.S.001/063
विहितेषु च सर्वेषु श्रद्धया या मतिर्भवेत् ।
V.S.004/037
ज्ञात्वा वैश्वानरं देवं सोऽहमेवेति या मतिः ।
Y.T.013
मरुल्लयः कोऽपि महामतीनाम्।
Y.T.029
विचरतु मतिरेषा निर्विकल्पे समाधौ।
Y.T.029
मतिकृतगुणदोषा मा विभुं न स्पृशन्ति।

मतिमान्

H.P.J.001/004
अपि चात्मप्रदं योगं व्याकरोन्मतिमान् स्वयम्।
H.P.J.004/015
तथा यतेत मतिमान् यथा स्यान्निर्वृत्तिः परा।

मत्कुण

Y.S.109
मत्कुणैः मशकैः भूतैः वर्जितं च प्रयत्नतः।

मत्सर

H.P.J.003/095
मत्सरान्निष्क्रान्ता...निर्मत्सराणामन्यगुणद्वेषरहितानाम्।
H.P.J.003/095
'मत्सरोऽन्यगुणद्वेषः' इत्यमरः।

मत्सरवत्

H.P.J.003/095
मत्सरशालिनां मत्सरवतां तु न सिध्येत्।

मत्सरशालिन्

H.P.J.003/095
मत्सरशालिनां मत्सरवतां तु न सिध्येत्।

मत्स्य

H.P.J.001/005
तीरसमीपनीरस्थः कश्चन मत्स्यः तं योगोपदेशं...।
H.P.J.001/059
... मद्यं सुरा, मत्स्यो झषः।

मत्स्येन्द्र

H.P.J.001/004
मत्स्येन्द्रश्च गोरक्षश्च तौ...मत्स्येन्द्रगोरक्षाद्याः।

H.P.J.001/005
मत्स्येन्द्राख्यश्च आदिनाथशिष्यः।
H.P.J.001/005
मत्स्येन्द्रोऽपि तमनुगृहीतवान्।
H.P.J.001/005
स च प्रोक्षणमात्राद्दिव्यकायो मत्स्येन्द्रः सिद्धोऽभूत्।
H.P.J.001/018
मत्स्येन्द्र आद्यो येषां जालन्धरनाथादीनां तैः।
H.P.J.001/018
...मुख्यं मत्स्येन्द्रादीनां हठाभ्यासो...।
H.P.J.001/027
मत्स्येन्द्रासनस्य फलमाह-मत्स्येन्द्रेति।
H.P.J.001/036
मत्स्येन्द्रसम्मतं सिद्धासनमुक्त्वान्यसम्मतं...मतान्तरे...।
H.P.J.002/031
आचार्यैर्मत्स्येन्द्रादिभिरिदं त्राटकं त्राटककर्म...।
H.P.J.003/055
...बन्धो योगिभिर्मत्यस्येन्द्रादिभिरुड्डीयनमाख्याभिधा...।
H.P.J.003/076
...महासिद्धैर्मत्स्येन्द्रादिभिश्चकाराद् वसिष्ठादिमुनिभिः...।
H.P.J.003/094
...योगिभिर्मत्स्येन्द्रादिभिः।
H.P.J.004/010
विविधैरनेकविधैरासनैर्मत्स्येन्द्रादिपीठै...कुम्भैः कुम्भकैः।
H.P.J.004/063
...मत्स्येन्द्रादयस्तैः समाधेश्चित्तवृत्तिनिरोधस्य मार्गाः...।

मत्स्येन्द्रनाथ

H.P.J.001/005
तमेव मत्स्येन्द्रनाथ इति वदन्ति।
H.P.J.001/005
कदाचिदादिनाथाल्लब्धयोगस्य...मत्स्येन्द्रनाथस्य...।
H.P.J.001/026
...तदासनं मत्स्येन्द्रनाथेनोदितं कथितं स्यात्।
H.P.J.001/045
मत्स्येन्द्रनाथाभिमतं पद्मासनमाह-उत्तानाविति।

मत्स्येन्द्रपीठ

H.P.J.001/027
...छेदनेऽस्त्रमस्त्रमिव...मत्स्येन्द्रपीठं मत्स्येन्द्रासनम्।

मत्स्येन्द्रासन

H.P.J.001/026
मत्स्येन्द्रासनमाह-वामोरुमूलेऽर्पितः...दक्षपादः...।
H.P.J.001/027
मत्स्येन्द्रासनस्य फलमाह-मत्स्येन्द्रेति।
H.P.J.001/027
...छेदनेऽस्त्रमस्त्रमिव...मत्स्येन्द्रपीठं मत्स्येन्द्रासनम्।

मदान्धधी

V.S.001/007
ज्ञानं प्राप्य कथं तस्मान्मुक्तोऽहं स्यां मदान्धधीः ।

मद्य

H.P.J.001/059
... मद्यं सुरा, मत्स्यो झषः।

मधु

B.Y.Y.004/016
यथा मधु च पुष्पेभ्यो घृतान्मण्डं रसात् पयः ।
B.Y.Y.011/017
आमपात्रे यथा न्यस्तमापो मधु घृतं पयः ।
B.Y.Y.011/024
यथान्नं मधुसर्पिर्भ्यां संयुक्तं स्वादुतां व्रजेत् ।
H.P.J.003/050
मधु क्षौद्रमाज्यं घृतं ताभ्यां तुल्या समा।

मधुप

H.P.J.004/086
...वंशो वेणुः वीणा तन्त्री भ्रमरो मधुपः तेषां निःस्वंना...।

मधुर

H.P.J.001/038
मिताहारो वक्ष्यमाणः, 'सुस्निग्धमधुराहारः' इत्यादिना।
H.P.J.001/058
सुस्निग्धोऽतिस्निग्धः स चासौ मधुरश्च तादृश...।
H.P.J.001/063
पुष्टं देहपुष्टिकरमोदनादि सुमधुरं शर्करादिसहितं...।
H.P.J.003/050
...रसस्यानेकरसवत्त्वाद् मधुरत्वात् स्निग्धत्वाच्च...।
H.P.J.004/109
...मधुराम्ललवणकटुकषायतिक्तभेदात् षड्विधं न रूपं...।

मधुवात
B.Y.Y.007/083
पितृभ्यश्चापि ये चेह मधुवाता इति त्र्यृचम् ।

मधुसूदन
H.P.J.004/114
मधुसूदनसरस्वतीभिस्तु 'द्रवीभावपूर्विका मनसो...।

मध्य
B.Y.Y.002/142
प्रणवो ह्यादिः सर्गस्य अन्तो मध्यस्तथैव च ।
B.Y.Y.007/005
उत्तमाधममध्यानामङ्गानां क्षालनं च तैः ।
B.Y.Y.007/076
प्राजापत्यं तु मूले स्यात् मध्ये सौम्यं प्रतिष्ठितम् ।
B.Y.Y.007/077
अङ्गुष्ठस्य प्रदेशिन्या मध्ये पित्र्यं प्रकीर्तितम् ।
B.Y.Y.008/007
मृदुमध्याधिमात्रत्वादेकैकं त्रिविधं भवेत् ।
B.Y.Y.008/009
प्राणायामस्त्रिधा ज्ञेयः कनीयोमध्यमोत्तमः ।
B.Y.Y.008/048
मृदुमध्योत्तमत्वाच्च त्रिविधः सोऽपि कथ्यते ।
B.Y.Y.009/011
मध्यमस्तु भवेद्विन्दुर्मुर्धन्येवावतिष्ठते ।
H.P.J.001/019
तयोरन्तरे मध्ये उभे पादयोस्तले तलप्रदेशौ...ऋजुकायः...।
H.P.J.001/035
अचला या दृक् दृष्टिस्तया भ्रुवोरन्तरं मध्यं पश्येत्।
H.P.J.002/042
मध्ये सुषुम्नामध्ये सञ्चारः सम्यक् चरणं गमनं...।
H.P.J.002/046
मध्ये नाभिप्रदेशे पश्चिमतः पृष्ठतस्तानं तानमाकर्षणं...।
H.P.J.003/052
...मध्ये तिष्ठतीति मेरुमूर्धान्तरस्थं...।
H.P.J.004/014
...प्राप्ते सति वायौ प्राणे मध्यमे सुषुम्नायां व्रजति...।
H.P.J.004/051
तथा मध्यो देहमध्यवर्ती वायुर्लीनो भवति।
H.P.J.004/085
जलधिप्रमुखेभ्यः सम्भव इव सम्भवो...मध्ये ब्रह्मरन्ध्रे...।
H.P.J.004/086
...मध्ये गताः प्राप्ताः श्रूयन्ते ।
V.S.002/012
तन्मध्यं नाभिरित्युक्तं तस्माच्चक्रसमुद्भवः ।
V.S.002/025
कन्दस्य मध्यमे पुत्र सुषुम्णा सुप्रतिष्ठिता ।
V.S.002/034
अलम्बुषा च विप्रेन्द्र कन्दमध्यादधः स्थिता ।
V.S.003/066
जङ्घामध्याच्चितेर्मूलं यत्तदेकादशाङ्गुलम् ।
V.S.004/021
अत्यच्छममलं नित्यमादिमध्यान्तवर्जितम् ।

मध्यग
H.P.J.002/004
नाडीषु मलैराकुलासु...मारुतः प्राणो मध्यगः...।
H.P.J.002/004
अपि तु शुद्धमलास्वेव मध्यगो भवतीत्यर्थः।
H.P.J.004/016
...गुरुमुखाद् विदित्वा वायुं प्राणं मध्यगं मध्यनाडी...।
H.P.J.004/072
...सहापानं नादबिन्दू चैकीकृत्य मध्यगो मध्यचक्रगतः...।
H.P.J.004/114
यावद्धि मार्गगो वायुर्निश्चलो नैव मध्यगः।

मध्यगता
H.P.J.003/110
इडापिङ्गलयोर्मध्ये मध्यगता या कुण्डली सा बालरण्डा...।

मध्यचक्र
H.P.J.003/073
इदं कण्ठस्थाने स्थितं विशुद्धाख्यं चक्रं मध्यचक्रं...।
H.P.J.004/072
...सहापानं नादबिन्दू चैकीकृत्य मध्यगो मध्यचक्रगतः...।
H.P.J.004/072
...कण्ठस्थाने मध्यचक्रम्।
H.P.J.004/072
...जालन्धरबन्धे-'मध्यचक्रमिदं ज्ञेयं षोडशाधारबन्धनम्'।

मध्यनाडी

H.P.J.002/075

... सुषुम्ना मध्यनाड्यनर्गला कफाद्यर्गलरहिता भवेत्।

H.P.J.003/020

मनः स्वान्तं मध्ये मध्यनाड्यां नियोजयेत् प्रवर्तयेत्।

H.P.J.003/055

मध्यनाड्यामुड्डीयते सुषुम्नां विहायसां गच्छति तस्मात्।

H.P.J.004/012

प्राणे वायौ सुषुम्नावाहिनी मध्यनाडीप्रवाहिणि सति...।

H.P.J.004/016

सुषुम्ना मध्यनाडी तस्याः सद्भेदं शोभनं भेदनप्रकारं...।

H.P.J.004/016

...गुरुमुखाद् विदित्वा वायुं प्राणं मध्यगं मध्यनाडी...।

H.P.J.004/064

सषुम्ना मध्यनाडी तस्यै कुण्डलिन्यै आधारशक्त्यै...।

मध्यधारा

H.P.J.003/096

शीतला पित्तादिदोषनिःसारत्वरहिता या मध्यधारा मध्यमा...।

मध्यभाग

H.P.J.003/010

योनिं योनिस्थानं गुदमेण्ढ्रयोर्मध्यभागं...।

H.P.J.003/061

...गुदमेढ्रयोर्मध्यभागं सम्पीड्य सम्यक् पीडयित्वा गुदं...।

मध्यम

H.P.J.002/012

मध्यमे प्राणायामे कम्पो भवति।

H.P.J.002/012

कम्पानुमेयोमध्यमः।

H.P.J.002/012

मध्यमस्तु द्विरुद्घातश्चतुर्विंशतिमात्रकः।

H.P.J.002/012

अधमे द्वादश प्रोक्ता मध्यमे द्विगुणाः स्मृताः।

H.P.J.002/012

...विपलात्मको मध्यमप्राणायामकालः।

H.P.J.002/012

कनिष्ठमध्यमोत्तमानां प्राणायामानां...कनीयसीति।

V.S.003/022

मध्यमः कम्पनात् प्रोक्त उत्थानं चोत्तमाद्भवेत् ।

मध्यप्रदेश

H.P.J.001/029

उदरे मध्यप्रदेशे कार्श्यं कुर्यात्।

H.P.J.004/043

...मध्ये चरति यस्मिन् मध्यप्रदेशे...तस्मिन् स्थाने...।

मध्यमप्रदेश

H.P.J.001/035

गुदोपस्थयोर्मध्यमप्रदेशः योनिस्थानं तत्।

मध्यमा

B.Y.Y.006/017

पूर्वा सन्ध्या तु गायत्री सावित्री मध्यमा स्मृता ।

B.Y.Y.006/019

मध्यमायां च सन्ध्यायां सर्वदेवसमागमः ।

H.P.J.002/064

मध्यातर्जनीभ्यां मध्यमातर्जनीभ्यां विना...।

H.P.J.003/124

इयं मध्यमा नाडी सुषुम्ना योगिनां...।

V.S.002/018

योगिनां हृदयाकाशे नृत्यन्ती नित्यमध्यमा ।

V.S.003/038

नासापुटौ मध्यमाभ्यां यावच्छक्ति निरोधयेत् ।

मध्यमार्ग

H.P.J.004/114

मध्यमार्गे सुषुम्नायां चरन् गच्छन् मारुतः प्राणवायुः...।

मध्ययोग

H.P.J.004/114

सदासौ भ्रियते वायुर्मध्यमां मध्ययोगतः।

मध्यसंज्ञ

B.Y.Y.002/085

बहिःसंज्ञो मध्यसंज्ञ अन्तःसंज्ञ इति स्मृतः ।

मध्यसञ्चार

H.P.J.002/042

...मूर्धपर्यन्तं यस्य स मध्यसञ्चार...मनसः स्थैर्यं...।

मध्यस्थ

B.Y.Y.009/016

व्योम्नश्चोपरि मध्यस्थमनन्ताकाशमव्ययम् ।

H.P.J.002/041
...इडापिङ्गलयोर्मध्यस्था नाडी तस्या वदनं मुखं...।
V.S.002/014
तन्तुपञ्जरमध्यस्थो यथा भ्रमति लौतिकः ।
V.S.002/063
बिन्दुमध्यस्थमालोक्य नेत्राभ्यां मनसा ।
V.S.004/024
अदृश्यं दृश्यमध्यस्थं बहिःस्थं सर्वतोमुखम् ।

मध्यानाडी

H.P.J.004/018
सुषुम्ना मध्या नाडी शाम्भवी शक्तिरस्ति।

मध्याह्न

H.P.J.002/011
...मध्याह्ने पञ्चधा विभक्तस्य दिनस्य मध्यभागे सायं...।
H.P.J.002/048
मध्याह्नेऽपि तथाभ्यस्य किञ्चिद् विश्रम्य भोजनम्।
Y.S.126
एवं मध्याह्नसमये कुर्याद् विंशतिकुम्भकान्।

मनन

H.P.J.001/003
विचारणा श्रवणमनन...द्वितीया ज्ञानभूमिः स्यात्।
H.P.J.001/018
...मननहठाभ्यासौ स्तस्तथापि वसिष्ठादीनां मननं...।
H.P.J.004/015
मननादेः पूर्वमुत्पन्नं ज्ञानमज्ञाननिवर्तकम्।
H.P.J.004/015
अपि च मनननिदिध्यासनाभ्यां पूर्वमप्युत्पन्नं ज्ञानं तप...।
H.P.J.004/015
यदि तु मननादेः पूर्वमुत्पन्नं ज्ञानं परोक्षमेवेति...।
H.P.J.004/114
...साधनात्मसाक्षात्कारहेतुतया श्रवणमनननिदिध्यासन...।
H.P.J.004/114
तत्र श्रवणमनने नियमान्तर्गते स्वाध्यायेऽन्तर्भवतः।
H.P.J.004/114
तात्पर्यार्थनिर्णयश्च श्रवणमननाभ्यां...।
H.P.J.004/114
...भवतीति श्रवणमननयोः स्वाध्यायेऽन्तर्भावः।

मननशील

H.P.J.001/018
वसिष्ठ...याज्ञवल्क्यादीनां तैर्मुनिभिर्मननशीलैः।
H.P.J.004/082
मुनिर्मननशीलो योगी हस्ताभ्यामित्यनेन हस्ताङ्गुष्ठौ...।

मनस्

B.Y.Y.002/035
ह्रस्वदीर्घप्लुतं शान्तं शान्तेन मनसा हरेत् ।
B.Y.Y.002/036
समाहितमना भूत्वा तत्त्वध्यानपरायणः ।
B.Y.Y.002/039
सर्व द्वाराणि संयम्य मनो हृदि निरुध्य च ।
B.Y.Y.002/053
यतो वाचो निवर्तन्ते अप्राप्य मनसा सह ।
B.Y.Y.002/091
दक्षिणाग्निमुखे विश्वो मनस्यन्तस्तु तैजसः ।
B.Y.Y.002/112
...मनसि च यत् स्थितिं करोति ।
B.Y.Y.002/117
शरीरं वाङ्मनश्चैव प्राणनात् प्रणवः स्मृतः ।
B.Y.Y.002/135
मनस्तत्र समाधाय शरीरं लिङ्गमात्रकम् ।
B.Y.Y.002/138
तस्मिंस्तावन्निरोद्धव्यो मनश्चोंकार एव च ।
B.Y.Y.002/139
मनो युञ्ज्यात्तथोंकारे ओंकारं प्रणवे तथा ।
B.Y.Y.004/015
तेजस्विनां सहस्रांशुरिन्द्रियाणां यथा मनः ।
B.Y.Y.006/024
ईश्वरं मनसा ध्यायेदेषा सन्ध्या अनूदकी ।
B.Y.Y.007/012
तां ध्यायन् मनसाऽऽवाह्य अन्यत्रेष्टं विचिन्तयेत् ।
B.Y.Y.007/037
न कुर्यात् कस्यचित् पीडां मनोवाक्कायकर्मभिः ।
B.Y.Y.007/126
मनःप्रसादजननं रूपसौभाग्यवर्धनम् ।
B.Y.Y.007/132
न चासमाहितमना न च संश्रावयन् जपेत् ।

B.Y.Y.007/140
ध्यायेच्च मनसा मन्त्रं जिह्वौष्ठौ न विचालयेत् ।
B.Y.Y.008/037
यदह्ना कुरुते पापं कर्मणा मनसा गिरा ।
B.Y.Y.008/051
मनसा प्रतिहर्तव्या प्रत्याहारस्ततः स्मृतः ।
B.Y.Y.009/117
यजुषा मनसा चैव जुहुयाद्विधिवद् बुधः ।
B.Y.Y.009/131
अन्नं प्राणो मनश्चैव विज्ञानानन्द एव च ।
B.Y.Y.009/182
बुद्ध्यहंकारमनसां विषयानिन्द्रियाण्यपि ।
B.Y.Y.009/183
मनो बुद्धिरहंकारो भूतानि प्रकृतावपि ।
B.Y.Y.009/184
इन्द्रियेभ्यः परे ह्यर्था अर्थेभ्यः परमं मनः ।
B.Y.Y.009/185
मनसश्च परो बुद्धिर्बुद्धेरात्मा महान् परः ।
B.Y.Y.010/006
इष्टं मनः प्रयुञ्जीत भक्त्या तानि जपेत् सदा ।
B.Y.Y.011/054
मनसीन्दुं दिशः श्रोत्रे क्रान्ते विष्णुं बले हरम् ।
H.P.J.001/003
अनेकार्थग्राहकं मनो यदानेकार्थान् परित्यज्य...।
H.P.J.001/004
तथाच श्रुतिः-यन्मनसा ध्यायति तद्वाचा वदति इति।
H.P.J.001/011
दृष्टे तथानुश्रविके विरक्तं विषये मनः।
H.P.J.001/013
दृष्ट्वा चित्रगतांश्छान्तान् मुनीन् याति मनः शमम् ।
H.P.J.001/017
तदासनं स्थैर्यं देहस्य मनसश्चाञ्चल्यरूप...।
H.P.J.002/028
...अन्तःकरणानि मनोबुद्धिचित्ताहङ्काररूपाणि...।
H.P.J.002/042
...मूर्धपर्यन्तं यस्य स मध्यसञ्चार...मनसः स्थैर्यं...।
H.P.J.002/042
यो मनसः सुस्थिरीभावः...सैव मनोन्मन्यवस्था ।
H.P.J.002/048
तत्रोपविश्य संस्मृत्य मनसा गुरुमीश्वरम्।
H.P.J.002/069
मनो मूर्च्छयतीति मनोमूर्च्छा।
H.P.J.003/020
मनः स्वान्तं मध्ये मध्यनाड्यां नियोजयेत् प्रवर्तयेत्।
H.P.J.003/024
...तं मनः स्वान्तं प्रापयेत्।
H.P.J.003/090
...तस्माच्छुक्रं बिन्दुं मनश्च मानसं...रक्षणीयमेव।
H.P.J.003/125
...अन्तःकरणं धारणानिष्ठं कृत्वाभ्यासे मनःस्थितौ यत्ने...।
H.P.J.003/127
...मनसा युक्तं समभ्यसेत् सम्यगभ्यस्येत् मनीषिणा...।
H.P.J.003/127
...मनोवृत्तिर्मनसो वृत्तिः प्रवृत्तिर्न कर्तव्या न कार्या।
H.P.J.004/002
मनोऽस्मितायामस्मिता महति महान् प्रधान इति...।
H.P.J.004/005
...तद्वदात्मा च मनश्चात्ममनसी तयोरात्ममनसोरक्यम्...।
H.P.J.004/005
आत्मनि धारितं मन आत्माकारं सदात्मसाम्यं भजति...।
H.P.J.004/005
...तादृशमात्ममनसोरैक्यं समाधिरभिधीयते...इत्यर्थः।
H.P.J.004/006
...समरसत्वम् एकाकारत्वं मनसश्च आत्मनि स्थितस्य...।
H.P.J.004/006
आत्मनि स्थितस्य मनसः आत्माकारता लयः...।
H.P.J.004/006
मानसं च मनश्च प्रलीयते प्रकर्षेण लयं प्राप्नोति।
H.P.J.004/011
...त्यक्ते मनसि व्यापारस्तिष्ठति।
H.P.J.004/015
यावन्मनो न म्रियते किन्तु जीवत्येव।
H.P.J.004/015
...मनसो जीवनं, तत्तदभावः तत्तन्मरणमत्र विवक्षितम्।
H.P.J.004/015
न तु स्वरूपतस्तेषां नाशस्तावन्मनस्यन्तःकरणे...।
H.P.J.004/015
प्राणो मनः, इदं द्वयं यो योगी विलयं नाशं नयेत् स...।
H.P.J.004/015
...विषयान्तरेणापरिणमनं मनसो लयोऽन्यः।

H.P.J.004/015
अलीनप्राणोऽलीनमनाश्च...न मोक्षं प्राप्नोतीत्यर्थः।
H.P.J.004/015
नानाविधैर्विचारैस्तु न साध्यं जायते मनः।
H.P.J.004/015
यदा पञ्चावतिष्ठन्ते ज्ञानानि मनसा सह।
H.P.J.004/015
त्रिरुन्नतं स्थाप्य समं शरीरं हृदीन्द्रियाणि मनस संनिरुध्य।
H.P.J.004/015
नत्विन्द्रियजन्यत्वं, मनस इन्द्रियत्वाभावेन...।
H.P.J.004/015
न च मनसोऽनिन्द्रियत्वं मनस इन्द्रियत्वे बाधकाभावत्...।
H.P.J.004/015
'इन्द्रियाणां मनो नाथः'... मनुष्यमेवोद्दिश्य मनुष्याणाम्...।
H.P.J.004/015
...'कर्मेन्द्रियं तु पाय्वादि मनोनेत्रादि धीन्द्रियम् इति'...।
H.P.J.004/015
...वदन् मनस इन्द्रियत्वज्ञापकः सङ्गच्छते।
H.P.J.004/015
'इन्द्रियाणि...' गीतावचनमपि मनस इन्द्रियत्वे प्रमाणम्।
H.P.J.004/015
'यच्छेद्वाङ्मनसी प्राज्ञः'।
H.P.J.004/015
शाब्दापरोक्षवादिना त्वयाप्यात्मापरोक्षे मनआदीनां...।
H.P.J.004/015
एवं स्थिते 'मनसैवानुद्रष्टव्यम्' 'मनसैवेदमाप्तव्यम्'...।
H.P.J.004/015
...मनसैवानुद्रष्टव्यमित्यादि सावधारणवाक्यानीत्येवं...।
H.P.J.004/015
तस्मान्मानसिकी प्रमैव सा वाच्येति मनस इन्द्रियत्वं...।
H.P.J.004/015
तस्या मनः...प्रमाणनिरूपणनिपुणैर्नैयायिकादिभिरपि...।
H.P.J.004/015
'तदेव सक्तः सह कर्मणैति लिङ्गं मनो यत्र निषक्तमस्य'...।
H.P.J.004/015
'प्रयाणकाले मनसाचलेन भक्त्या युक्तो योगबलेन चैव'...।
H.P.J.004/016
प्राणमनसोर्लयं विना मोक्षो न सिध्यतीत्युक्तम्।
H.P.J.004/016
तत्र प्राणलयेन मनसोऽपि लयः सिध्यतीति...।
H.P.J.004/016
...प्राणलये जाते मनोऽपि लीयते।
H.P.J.004/016
मनः प्रशममायाति निर्वाणमवशिष्यते।
H.P.J.004/016
प्राणमनसोर्लये सति भावनाविशेषरूपसमाधि...।
H.P.J.004/021
...योगिना मनो बध्यते, येन मनो बध्यते तेन पवनो...।
H.P.J.004/021
मनः पवनयोरेकतरे बद्धे उभयं बद्धं भवतीत्यर्थः।
H.P.J.004/022
यावद् विलीनं न मनो न तावद् वासनाक्षयः।
H.P.J.004/023
...यस्मिन्नाधारे मनो विलीयते पवनस्तत्र तस्मिन्नाधारे लीयते।
H.P.J.004/023
यत्र यस्मिन्नाधारे पवनो लीयते तत्र तस्मिन्नाधारे मनो...।
H.P.J.004/024
...मानसमारुतौ मानसं च मारुतश्च मानसमारुतौ...।
H.P.J.004/024
...मनःप्रवृत्तिः मनसः प्रवृत्तिर्भवति।
H.P.J.004/024
यतो यस्मिन् चक्रे मनः प्रवर्तते तत्र तस्मिन् चक्रे...।
H.P.J.004/025
तत्र तयोर्मान्समारुतयोर्मध्ये एकस्य मानसस्य मारुतस्य...।
H.P.J.004/025
...नाशाल्लयादपरस्यान्यस्य मारुतस्य मानसस्य वा...।
H.P.J.004/025
...मानसस्य मारुतस्य वा प्रवृत्तेर्व्यापारादपरप्रवृत्तिरपरस्य...।
H.P.J.004/025
...मारुतस्य मानसस्य वा प्रवृत्तिर्व्यापारो भवति।
H.P.J.004/025
...अध्वस्तयोरलीनयोर्मानसमारुतयोः...।
H.P.J.004/026
रसस्य पारदस्य मनसो मानसस्य स्वभावतः...।
H.P.J.004/026
रसः पारदो बद्धश्चेन्मनश्चितं बद्धं भवति।
H.P.J.004/028
मनःस्थैर्य इति।

H.P.J.004/028
मनसः स्थैर्ये सति वायुः प्राणः स्थिरो भवेत्।
H.P.J.004/029
इन्द्रियाणां श्रोत्रादीनां मनोऽन्तःकरणं नाथः प्रवर्तकः ।
H.P.J.004/029
मनोनाथो मनसो नाथो मारुतः प्राणः ।
H.P.J.004/029
स लयो मनोलयः नादमाश्रितो नादे मनो लीयत इत्यर्थः।
H.P.J.004/030
चित्तलयस्य सुषुप्तावपि सत्त्वान्मनःप्राणयोर्लये सति...।
H.P.J.004/037
...लीनौ चित्तपवनौ मनोमरुतौ यस्य स तथा योगी...।
H.P.J.004/039
...योगो युक्तिर्यस्मिन् तत्तादृशं मनोऽन्तःकरणं...।
H.P.J.004/041
...लीनस्य भावो लीनता लयस्ताम्...कायेन्द्रियमनसां...।
H.P.J.004/041
...निश्चलस्य भावो निस्पन्दभावः कायेन्द्रियमनसां...।
H.P.J.004/041
स्थिरं निश्चलं मनो यस्य स स्थिरमनाः...।
H.P.J.004/041
...'मनो यत्र विलीयेत' इत्यादिपूर्वोक्तविशेषणसम्पन्नो...।
H.P.J.004/041
...तं तथा स्वप्रकाशं परं कायेन्द्रियमनसां साक्षिणं...।
H.P.J.004/048
तत्र तस्मिन् शिवे मनो लीयते।
H.P.J.004/050
यो निरालम्बमालम्बनशून्यं मनःकृत्वा...न चिन्तयेत्...।
H.P.J.004/051
स्थैर्याधिष्ठानं ब्रह्मरन्ध्रं तत्र मनसा चित्तेन सह पवनः...।
H.P.J.004/054
शक्तिः कुण्डलिनी मध्ये मनः कृत्वा तस्यां मनो...।
H.P.J.004/054
...मनसोऽवलोकनेन स्थिरीकृत्येत्यर्थः।
H.P.J.004/054
मनसान्तःकरणेन मनः आलोक्य बुद्धिं...।
H.P.J.004/054
'प्रबुद्धा वह्नियोगेन मनसा मरुता सह' इति गोरक्षोक्तेः।
H.P.J.004/054
शक्तिध्यानावेशाच्छक्तिमनसोरत्यन्तैक्यं कृत्वा तेन...।
H.P.J.004/054
...धृत्वा तदाकारं मनः कृत्वेत्यर्थः।
H.P.J.004/057
तथैव बाह्यचिन्ताकरणवदान्तरचिन्तनमान्तराणां मनसा...।
H.P.J.004/058
बाह्यप्रपञ्चो मनोमात्रकल्पित इत्यर्थः।
H.P.J.004/058
मनसो मानसस्य विलासो नानाविषयाकारकल्पना...।
H.P.J.004/058
मानसः प्रपञ्चोऽपि सङ्कल्पमात्ररचनैवेत्यर्थः।
H.P.J.004/059
...तत्त्वे आत्मनि सन्धायमानं धार्यमाणं मनो...।
H.P.J.004/060
मनसो विलये जाते द्वैतमपि लीयत इत्याह त्रिभिः...।
H.P.J.004/060
...ज्ञानं च इदं सर्वं मन उच्यते।
H.P.J.004/060
सर्वस्य मनःकल्पनामात्रत्वान्मनःशब्देनोच्यते।
H.P.J.004/060
ज्ञानं ज्ञेयं च समं मनसो विलये मनसा सार्धं नष्टं...।
H.P.J.004/061
...तत्सर्वं मनोदृश्यं मनसा दृश्यम्।
H.P.J.004/061
मनःकल्पनासत्त्वे प्रतीतेस्तदभावे चाप्रतीतेर्भ्रम...जगत्।
H.P.J.004/061
मनस उन्मनीभावाद् विलयाद् द्वैतं भेदः...।
H.P.J.004/062
परित्यागान्नामरूपात्मकस्य तस्य परिवर्जनाद् मानसं...।
H.P.J.004/062
...मनसो विलये जाते सति कैवल्यं...।
H.P.J.004/064
... जडानां कायेन्द्रियमनसां चैतन्यसम्पादकत्वात् ...।
H.P.J.004/088
रजसात्यन्तचञ्चलं मनोऽन्यत्र विषयान्तरे न चाल्येन्न...।
H.P.J.004/088
क्षिप्तं मनो विषयान्तरासक्तं न समाधीयते, नादेष्वेवं...।
H.P.J.004/089
...वा नादे प्रथमं पूर्वं मनो लगति लग्नं...।

H.P.J.004/091
...तस्य मन एव मत्तगजेन्द्रो दुर्निवारत्वात्।
H.P.J.004/092
...मनः सुतरां स्थैर्यं प्रयाति नितरां धारणामेति।
H.P.J.004/094
नादः अन्तरङ्गं मन एव सारङ्गो मृगस्तस्य बन्धने...।
H.P.J.004/094
अन्तरङ्गं मन एव कुरङ्गो हरिणस्तस्य वधे...।
H.P.J.004/094
...नानावृत्त्युत्पादनापनयनमेव मनसो वधस्तस्मिन्...।
H.P.J.004/094
...नादोऽपि स्वासक्तं मनो हन्तीत्यर्थः।
H.P.J.004/095
यमिनो योगिनोऽन्तरङ्गं मनस्तस्य चपलत्वाद् वाजिनो...।
H.P.J.004/096
...लौल्यं मनःपारदं मन एव पारदं चञ्चलं...।
H.P.J.004/096
यथा बद्धं पारदमाकाशगमनं करोति एवं बद्धं मनो...।
H.P.J.004/097
...द्रुतमन्तरङ्गं मन एव भुजङ्गमः...।
H.P.J.004/097
...सर्पश्चपलत्वान्नादप्रियत्वाच्च भुजङ्गमेन रूपकं मनसः।
H.P.J.004/097
मनसा ध्याननिष्पाद्यं समाधिः सोऽमिधीयते।
H.P.J.004/100
...मनोऽन्तःकरणं तत्र ज्ञेये मनो विलयं याति...।
H.P.J.004/101
शब्दस्याकाशगुणत्वाद् गुणगुणिनोरभेदाद्वा मनसा...।
H.P.J.004/103
राजयोगस्य मनसः सर्ववृत्तिनिरोध...।
H.P.J.004/105
...मनःप्राणौ विलीयेते विलीनौ भवतः।
H.P.J.004/113
ब्रह्मसङ्गि मनः कुर्वन्नुपसर्गात् प्रमुच्यते।
H.P.J.004/113
निर्गुणं मनसा ध्यायन्नुपसर्गैः प्रमुच्यते।
H.P.J.004/114
एतेन प्राणबिन्दुमनसां जये तु ज्ञानद्वारा योगिनो मुक्तिः...।
H.P.J.004/114
स्तुतिस्मरणपूजाभिर्वाङ्मनःकायकर्मभिः।
H.P.J.004/114
मधुसूदनसरस्वतीभिस्तु 'द्रवीभावपूर्विका मनसो...।
V.S.001/039
कर्मणा मनसा वाचा सर्वभूतेषु सर्वदा ।
V.S.001/042
कर्मणा मनसा वाचा सर्वद्रव्येषु निःस्पृहा ।
V.S.001/043
कर्मणा मनसा वाचा सर्वभूतेषु सर्वदा ।
V.S.001/049
विहितेषु तदन्येषु मनोवाक्कायकर्मणाम् ।
V.S.001/055
यदृच्छालाभसन्तुष्टं मनः पुंसां भवेदिति ।
V.S.002/063
बिन्दुमध्यस्थमालोक्य नेत्राभ्यां मनसा ।
V.S.003/040
व्योमरन्ध्रगते वायौ मनसा च सहेन्द्रियैः ।
V.S.003/045
भावयन् मनसा सार्धं व्याहरन् प्रणवाक्षरम् ।
V.S.003/048
नेत्राभ्यां लोकयन्नाभिं मनसा प्रणवं जपेत् ।
V.S.003/055
सम्भिद्य मनसा मूर्ध्नि ब्रह्मरन्ध्रं सवायुना ।
V.S.003/060
तेषामात्मन्यनुष्ठानं मनसा यद्वहिर्विना ।
V.S.003/074
स्थानेष्वेतेषु मनसा वायुमारोप्य धारयेत् ।
V.S.004/002
यमादिगुणसंयुक्ते मनसः स्थितिरात्मनि ।
V.S.004/019
ध्यानमात्मस्वरूपस्य वेदनं मनसा भवेत् ।
V.S.004/031
मनसाऽऽलोक्य देवेशं सर्वभूतहृदिस्थितम् ।
V.S.004/040
मनसालोक्य सोऽहं स्यामप्येतद्ध्यानमुत्तमम् ।
Y.S.178
प्राणापानौ मनोवायू जीवात्मरमात्मनौ।
Y.T.004
विलीयते विष्णुपदे मनो मे।
Y.T.009
संस्तम्भितश्वासमनःप्रचारा।

Y.T.016
श्रीराजयोगे स्थिरमानसानाम्।
Y.T.017
मनश्च सङ्कल्पविकल्पशून्यं...।
Y.T.022
मनोऽतिगं मारुतवृत्तिशून्यं...।

मनोलय

H.P.J.004/037
एषा स्याद् यमिनां मनोलयकरी मुक्तिप्रदा दुर्लभा।
V.S.003/049
यावन्मनोलयस्तस्मिंस्तावदेवं समभ्यसेत् ।

मनीषिन्

H.P.J.002/048
अनुलोमविलोमाख्यमेतं प्राहुर्मनीषिणः।
H.P.J.003/127
...मनसा युक्तं समभ्यसेत् सम्यगभ्यस्येत् मनीषिणा...।

मनु

B.Y.Y.002/129
त्रिमात्रो मनुना चोक्तस्तथान्यैर्ऋषिसत्तमैः ।
B.Y.Y.007/175
यथाश्वमेधावभृथमेवं तन्मनुरब्रवीत् ।
B.Y.Y.008/008
प्राणायामोऽयं मनुना वेदेषु कथितः पुरा ।
B.Y.Y.009/159
एतदेव मनुप्रोक्तं देवानां चोपजीवनम् ।
B.Y.Y.011/056
एतमेके वदन्त्यग्निं मनुमन्ये प्रजापतिम् ।
B.Y.Y.012/020
यः कश्चित् कस्यचिद्धर्मो मनुना परिकीर्तिताः ।

मनुज

H.P.J.003/113
देहमध्यं तयोर्मध्यं मनुजानामितीरितम्।
V.S.002/008
त्रिकोणं मनुजानां च चतुरस्रं चतुष्पदाम् ।

मनुष्य

B.Y.Y.002/119
ऋषिदेवमनुष्येषु अनन्तस्तेन कीर्तितः।
B.Y.Y.007/067
शुक्लैस्तु तर्पयेद्देवान् मनुष्यान् शबलैस्तिलैः।
B.Y.Y.007/067
निवीती कायतीर्थेन मनुष्यान् सनकादिकान्।
B.Y.Y.007/128
पावनानि मनुष्याणां दुष्कृतस्येह कर्मणः।
B.Y.Y.012/049
पश्यन्ति ये योगविदो मनुष्यास्तेषां...स्यात्।
H.P.J.003/052
...चन्द्रसारक्षरणेन नराणां मनुष्याणां मृत्युर्मरणं भवति।
H.P.J.003/113
कन्दस्थानं मनुष्याणां देहमध्यान्नवाङ्गुलम्।
H.P.J.004/002
ननु जीवन्मुक्तस्य व्युत्थाने ब्राह्मणोऽहं मनुष्योऽहम्...।
H.P.J.004/015
'इन्द्रियाणां मनो नाथः'... मनुष्यमेवोद्दिश्य मनुष्याणाम्...।
Y.S.256
मनुष्यो वापि यक्षो वा स्वेच्छया हि क्षणाद् भवेत्।

मनोऽभिलषित

H.P.J.001/063
मनोऽभिलषितं पुष्टादिषु यन्मनोरुचिकरं...योगिना...।
H.P.J.001/063
मनोऽभिलषितमपि किमविहितं भोक्तव्यम्...।

मनोगम्य

H.P.J.004/015
तच्च मनोगम्यत्वेऽनुपपन्नमिति चेन्न।

मनोजवत्व

V.S.003/030
मनोजवत्वं लभते पलितादि विनश्यति।

मनोज्ञ

H.P.J.001/013
मन्दिरं रम्यविन्यासं मनोज्ञं गन्धवासितम्।

मनोदृश्य

H.P.J.004/061
...तत्सर्वं मनोदृश्यं मनसा दृश्यम्।

मनोनाथ
H.P.J.004/029
मनोनाथो मनसो नाथो मारुतः प्राणः।

मनोनाश
H.P.J.004/002
...स्वेच्छया देहत्यागजनकं तत्त्वज्ञानोदयमनोनाश...।
H.P.J.004/022
तत्त्वज्ञानं मनोनाशो वासनाक्षय एव च।

मनोन्मनी
H.P.J.002/042
यो मनसः सुस्थिरीभावः...सैव मनोन्मन्यवस्था।
H.P.J.002/042
मनोन्मनीशब्द उन्मनीपर्यायः।
H.P.J.004/020
प्राणे सुषुम्नावाहिनी सति मनोन्मनी...।
H.P.J.004/064
...मनोन्मन्यै तुर्यावस्थायै चिच्चैतन्यमात्मा स्वरूपं...।
Y.T.017
मनोन्मनी सा मयि संविधत्ताम्।
Y.T.018
मनोन्मनीमग्रधियो भवन्ति।

मनोमय
B.Y.Y.002/061
अदृष्टविग्रहो देवो भावग्राह्यो मनोमयः।

मनोमात्र
H.P.J.004/015
...दर्शनवृत्तिं प्रति मनोमात्रस्योपादानत्वपरायत्ताः...।
H.P.J.004/015
...सर्वासां वृत्तीनां मनोमात्रोपादानकत्वे बोधिते...।
H.P.J.004/015
...योगजन्यसंस्कारसचिवमनोमात्रगम्य आत्मेति सिद्धम्।

मनोमूर्च्छा
H.P.J.002/069
मनो मूर्च्छयतीति मनोमूर्च्छा।

मनोरज
B.Y.Y.002/028
ब्रह्मान्तरिक्षसंज्ञो मनोरजः सोमसंज्ञक उकारः।

मनोरुचिकर
H.P.J.001/063
मनोऽभिलषितं पुष्टादिषु यन्मनोरुचिकरं...योगिना...।

मनोलय
H.P.J.004/029
स लयो मनोलयः नादमाश्रितो नादे मनो लीयत इत्यर्थः।

मनोविनाश
H.P.J.004/025
मनोविनाशस्तु गुरोः प्रसादान्निमेषमात्रेण सुसाध्य एव।

मनोविलय
H.P.J.004/029
मारुतस्य प्राणस्य लयो मनोविलयो नाथः।
Y.T.028
सिद्धिं तथाविधमनोविलयां समाधौ।

मनोवृत्ति
H.P.J.003/127
...मनोवृत्तिर्मनसो वृत्तिः प्रवृत्तिर्न कर्तव्या न कार्या।
H.P.J.004/006
इत्थं चात्माकारमनोवृत्तेः स्थिरीभावः समाधिरभिधीयत...।
H.P.J.004/015
प्राणोन्द्रियमनोवृत्तीनां ज्ञानप्रतिबन्धकत्वादिति भावः।

मनःपरिणाम
H.P.J.004/032
उच्छिन्ना नष्टाः सर्वे सङ्कल्पा मनःपरिणामा...।

मनःशुद्धि
V.S.001/051
मनःशुद्धिश्च विज्ञेया धर्मेणाध्यात्मविद्यया।
V.S.001/051
मृज्जलाभ्यां स्मृतं बाह्यं मनःशुद्धिं तथान्तरम्।

मनःसंस्कार
H.P.J.004/015
...श्रवणादिभिर्मनःसंस्कारे सिद्धेऽव्यवहितोत्तरमात्मा...।

मनःसङ्कल्प
H.P.J.004/061
मनःसङ्कल्पमात्रमित्यर्थः।

H.P.J.004/061
द्वैतभ्रमहेतोर्मनःसङ्कल्पस्याभावात।

मनःस्थैर्य

H.P.J.004/042
सूर्यचन्द्रयोर्निरोधे कृते सुषुम्नान्तर्गते प्राणे मनःस्थैर्यात्।
H.P.J.004/042
...'सुषुम्नान्तर्गते वायौ मनःस्थैर्यं प्रजायते' इति।
H.P.J.004/114
'मनःस्थैर्ये स्थिरो वायुस्ततो बिन्दुः स्थिरो भवेत्।'

मन्त्र

B.Y.Y.001/012
आर्षं छन्दश्च मन्त्राणां दैवत्यं ब्राह्मणं तथा।
B.Y.Y.001/012
विनियोगं च मन्त्राणामोंकारादेश्च यद्विभो।
B.Y.Y.001/014
कथं सम्मार्जनं कुर्यान्मन्त्रैर्वरुणदैवतैः।
B.Y.Y.001/015
सूर्यस्य चाप्युपस्थानं कुर्यान्मन्त्रैः किमात्मकैः।
B.Y.Y.001/016
केनाक्षरेण मन्त्रेण धारणा धार्यते कथम्।
B.Y.Y.001/030
नाधिकारोस्ति मन्त्राणामेवं श्रुतिनिदर्शनम्।
B.Y.Y.001/032
विनियोगं ब्राह्मणं च मन्त्रार्थज्ञानकर्म च।
B.Y.Y.001/034
मन्त्रे मन्त्रे प्रयत्नेन ज्ञातव्यं ब्राह्मणेन तु।
B.Y.Y.001/039
मन्त्रेण तस्य तत् प्रोक्तमृषिभावस्तदार्षकम्।
B.Y.Y.001/041
यस्य यस्य तु मन्त्रस्य उद्दिष्टा देवता तु या।
B.Y.Y.001/042
पुराकल्पे समुद्दिष्टा मन्त्राः कर्मार्थसिद्धये।
B.Y.Y.001/043
निरुक्तं यत्तु मन्त्रस्य समुत्पत्तिः प्रयोजनम्।
B.Y.Y.002/001
प्रणवाद्याः स्मृता मन्त्राश्चतुर्वर्गफलप्रदाः।
B.Y.Y.002/002
ओंकारः परमं ब्रह्म सर्वमन्त्रेषु नायकः।
B.Y.Y.004/008
ओमापो ज्योतिरित्येष मन्त्रो यः परिकीर्त्यते।
B.Y.Y.006/027
तदा ज्ञात्वा ऋषिभ्यस्तु मन्त्रैर्दृष्टं तु मार्जनम्।
B.Y.Y.006/028
एतैश्चतुर्भिर्मन्त्रैस्तु मन्त्रस्नानमुदाहृतम्।
B.Y.Y.006/029
स्नानमब्दैवतैर्मन्त्रैर्मार्जनं प्राणसंयमः।
B.Y.Y.006/030
पूर्वोद्दिष्टैस्तथा मन्त्रैरन्यथा मार्जनं स्मृतम्।
B.Y.Y.007/001
स्नानमब्दैवतैर्मन्त्रैर्यत्त्वयोक्तं पुराऽनघ।
B.Y.Y.007/011
यत्किंचिदिति मन्त्रेण नमस्येत् प्रयाताञ्जलिः।
B.Y.Y.007/018
ततोऽभिषिञ्चेन्मन्त्रैस्तु वारुणैश्च यथाक्रमम्।
B.Y.Y.007/020
दर्भैश्च पावयेन्मन्त्रैकब्लिङ्गैः पावनैः शुभैः।
B.Y.Y.007/035
तद्विष्णोरिति मन्त्रेण मज्जेदप्सु पुनः पुनः।
B.Y.Y.007/049
आचान्तः पुनराचामेन्मन्त्रवत् स्नानभोजने।
B.Y.Y.007/069
आवाह्य पूर्ववन्मन्त्रैरास्तीर्य च कुशान् शुचीन्।
B.Y.Y.007/071
तल्लिङ्गैस्तर्पयेन्मन्त्रैः सर्वान् पितृगणांस्तथा।
B.Y.Y.007/078
तदभावे निषिञ्चेत्तु दर्भैर्मन्त्रेण वाग्यतः।
B.Y.Y.007/082
मन्त्रैश्च देयमुदकं पितृणां प्रीतिवर्धनम्।
B.Y.Y.007/084
पितृन् ध्यायन् प्रसिञ्चेद्वै जपन् मन्त्रान् यथाक्रमम्।
B.Y.Y.007/094
तल्लिङ्गैरर्चयेन्मन्त्रैः सर्वान् देवान् समाहितः।
B.Y.Y.007/101
अदृश्रमस्येति मन्त्रैरुपस्थाय दिवाकरम्।
B.Y.Y.007/140
ध्यायेच्च मनसा मन्त्रं जिह्वौष्ठौ न विचालयेत्।
B.Y.Y.007/148
व्याहरेद्वैष्णवं मन्त्रं स्मरेद्वा विष्णुमव्ययम्।

B.Y.Y.007/150
सौरान् मन्त्रान् यथोत्साहं पावमानीश्च शक्तितः।
B.Y.Y.007/151
रौद्रपित्र्यासुरान् मन्त्रान् राक्षसानाभिचारिकान्।
B.Y.Y.007/158
ब्रह्मक्षत्रविशां चैव मन्त्रवत् स्नानमिष्यते।
B.Y.Y.007/162
मन्त्रस्नानादिकान् सप्त केचिदिच्छन्ति सूरयः।
B.Y.Y.007/166
शस्तं स्नानं यथोद्दिष्टं मन्त्रस्नानक्रमेण तु।
B.Y.Y.007/170
अन्यांश्च वारुणान् मन्त्रान् कामतः संप्रयोजयेत् ।
B.Y.Y.007/171
वारुणानथवा मन्त्रान् कामतः संप्रयोजयेत् ।
B.Y.Y.007/183
एवं ज्ञात्वा तु मन्त्राणां विनियोगं द्विजोत्तमाः ।
B.Y.Y.008/006
एष मन्त्रप्रयोगाख्यिः प्राणायामे निबोधत ।
B.Y.Y.008/017
पूर्वोक्तस्य तु मन्त्रस्य यथासंख्यं प्रकीर्तयेत् ।
B.Y.Y.008/035
मन्त्रैर्होमैर्मार्जनाभ्युक्षणैश्च प्राणायामैर्योगसिद्धि...।
B.Y.Y.009/040
साविर्त्र्याश्चैव मन्त्रार्थं ज्ञात्वा चैव यथार्थतः ।
B.Y.Y.009/058
मन्त्रार्थमपि वेदादौ स्थापयत्येवमेव हि ।
B.Y.Y.009/138
अन्नं व्याहृतिभिर्हुत्वा तथा मन्त्रैश्च शाकलैः ।
B.Y.Y.010/002
स्नानमद्वैवतैर्मन्त्रैर्मार्जनं प्राणसंयमः ।
B.Y.Y.010/004
उपस्थानं स्वकैर्मन्त्रैरादित्यस्य तु कारयेत् ।
B.Y.Y.010/006
उदगादित्ययं मन्त्र आकृष्णेनेति वै ऋचा ।
B.Y.Y.010/007
एतैर्मन्त्रैः प्रयुञ्जीत शक्त्याऽन्यानि जपेत् सदा ।
B.Y.Y.012/037
सर्ववेदप्रणीतानि मन्त्रांश्चापि पवित्रकान् ।
H.P.J.001/018
योगिभिः हठाभ्यासिभिः। चकारान्मन्त्रादिपरैः।

H.P.J.002/043
जन्मौषधितपोमन्त्रैर्यावत्य इह सिद्धयः।
H.P.J.004/015
योगगारुडमन्त्रेण पावनेनोपशाम्यति।
H.P.J.004/108
केनापि पुरुषान्तरेण यन्त्रमन्त्रादिना वा न...।
H.P.J.004/113
मन्त्रयन्त्राणां वशीकरणमारणोच्चाटनादि...।
H.P.J.004/113
...फलैर्मन्त्रयन्त्रैरग्राह्यः वशीकर्तुमशक्यः।
V.S.002/059
मन्त्रन्यस्ततनुर्धीरः सितभस्मधरः सदा ।
V.S.006/027
न्यस्तमन्त्रतनुर्धीरः सितभस्मावगुण्ठनः ।
V.S.006/048
सोऽहमोमितिमन्त्रेण यजन्मृत्युञ्जयो भवेत् ।
Y.S.023
अङ्गेषु मातृकान्यासपूर्वं मन्त्रं जपन् सुधीः।

मन्त्रप्रयोग

B.Y.Y.002/151
सर्वमन्त्रप्रयोगेषु ओंमित्यादौ प्रयुज्यते ।

मन्त्रयोग

H.P.J.001/001
मन्त्रयोगहठ...अधर...उत्तरभूमित्वाद्राजयोगस्य...।
H.P.J.001/003
ननु मन्त्रयोगसगुणध्याननिर्गुणध्यानमुद्रादिभिरेव...।
H.P.J.001/003
...व्युत्थितचित्तानां मन्त्रयोगादिभिः राजयोगासिद्धेः...।
H.P.J.001/003
मन्त्रयोगादिबहुमतरूपे...गाढान्धकारे या भ्रान्तिर्भ्रम...।
H.P.J.001/010
मन्त्रयोगकर्मयोगादियुक्तास्तेषामाधारभूतः कमठः...।
Y.S.018
मन्त्रयोगो लयश्चैव हठयोगस्तथैव च।
Y.S.024
यं कञ्चनाभिसिद्धयै स्यान्मन्त्रयोगः स कथ्यते।
Y.S.028
मन्त्रयोगो ह्ययं प्रोक्तो योगानामधमस्तु सः।

मन्त्रवान्

B.Y.Y.007/108

उपस्थानादिर्यस्तासां मन्त्रवान् कीर्तितो विधिः ।

मन्त्रसाधन

H.P.J.004/113

पूर्वोक्तधूर्तगोष्ठी च तृतीयो मन्त्रसाधनम्।

Y.S.102

पूर्वोक्तधूर्त्तगोष्ठी च तृतीयो मन्त्रसाधनम्।

मन्त्राधिराज

B.Y.Y.002/152

सर्वमन्त्राधिराजेन ओंकारेण न संशयः ।

मन्त्राभ्यास

V.S.001/064

विधिनोक्तेन मार्गेण मन्त्राभ्यासो जपः स्मृतः।

मन्त्रार्थ

B.Y.Y.007/174

सूक्तेऽस्मिन् व्याहृतं सर्वमेतन्मन्त्रार्थमस्य वै ।

मन्थान

H.P.J.001/006

मन्थानः, भैरवः। योगीति मन्थानप्रभृतीनां सर्वेषां...।

मन्द

H.P.J.002/002

'प्रयोजनमनुद्दिश्य न मन्दोऽपि प्रवर्तते'...।

H.P.J.002/048

...तया बहिःस्थं देहाद्...पवनं वायुं शनैर्मन्दमाकृष्य...।

H.P.J.002/051

...शनैर्मन्दमाकृष्याकृष्टं कृत्वा पूरयित्वेत्यर्थः।

H.P.J.002/068

...मन्दं मन्दं रेचकं कुर्यात्।

H.P.J.002/069

...जालन्धराख्यं बन्धं बद्ध्वा शनैर्मन्दं मन्दं रेचयेत्।

V.S.002/065

ध्यायन् विरेचयेत् पश्चान्मन्दं पिङ्गलया पुनः।

Y.T.012

प्राणः प्रतीचीन-पथेन मन्दं...।

मन्दाग्नि

H.P.J.002/034

नौलिगुणानाह-मन्दाग्नीति।

H.P.J.002/034

...पाचनं च भुक्तान्नपरिपाकश्च मन्दाग्निसन्दीपनपाचने...।

मन्दिर

H.P.J.001/013

मन्दिरं रम्यविन्यासं मनोज्ञं गन्धवासितम्।

मयूर

H.P.J.001/030

...स्थितो यत्र भवति, तन्मायूरं मयूरस्येदं...।

ममत्व

Y.T.016

अहं-ममत्वाद्यपहाय सर्वं...।

Y.T.022

...अहं-ममत्वे शिथिलायमाने।

मन्देह

B.Y.Y.006/012

त्रिंशत्कोट्यस्तु विख्याता मन्देहा नाम राक्षसाः।

मयूरासन

H.P.J.001/030

अथ मयूरासनमाह-धरामिति।

H.P.J.001/031

मयूरासनगुणानाह-हरतीति।

V.S.001/077

मयूरासनमेतद्धि सर्वपापविनाशनम्।

मरण

H.P.J.002/003

तस्य प्राणस्य निष्क्रान्तिर्देहाद् वियोगो मरणमुच्यते।

H.P.J.003/007

इदमुक्तं मुद्राणां दशकं जरा च मरणं च जरामरणे...।

H.P.J.003/014

मरणमादिर्येषां जरादीनां तेऽपि च क्षीयन्ते नश्यन्ति।

H.P.J.003/014

महाक्लेशान् मरणादींश्च दोषान् ...।

H.P.J.003/039

यः खेचरीं मुद्रां वेत्ति तस्य रोगो न मरणं न तन्द्रा...।

H.P.J.003/044
...मृत्युं मरणं जयति अभिभवति।
H.P.J.003/052
...चन्द्रसारक्षरणेन नराणां मनुष्याणां मृत्युर्मरणं भवति।
H.P.J.003/070
जरा वृद्धावस्था मृत्युर्मरणं तयोर्विनाशको...।
H.P.J.003/088
यतो बिन्दोः शुक्रस्य पातेन पतनेन मरणं भवति।
H.P.J.004/015
...मनसो जीवनं, तत्तदभावः तत्तन्मरणमत्र विवक्षितम्।
H.P.J.004/107
जाग्रत्स्वप्नसुषुप्तिमूर्च्छामरणलक्षणाः पञ्च...।
H.P.J.004/108
...जन्ममरणादिजननेन न क्लेश्यते।
H.P.J.004/114
जरामरणसंकीर्णं सर्वक्लेशसमाश्रयम्।
V.S.005/053
अष्टमे मरणं विन्द्यान्नवमे बुद्धिनाशनम्।
Y.S.313
मरणं बिन्दुपातेन जीवनं बिन्दुधारणात्।
Y.T.015
न जीवितं नो मरणं विचित्रम्।

मरणकाल

H.P.J.004/017
दीर्घकालभ्यस्तसमाधिर्योगी पूर्वमेव मरणकालं ज्ञात्वा...।

मरणसमय

H.P.J.004/015
...मरणसमये समुद्भूतवैक्लव्यस्यायोगिना वारयितुम्...।

मरणावस्था

H.P.J.003/012
द्वे पुटे इडापिङ्गले आश्रयो यस्याः सा मरणावस्था जायते।

मरिच

H.P.J.001/059
...तीक्ष्णं मरीचादि, लवणं प्रसिद्धम्...।
H.P.J.003/050
क्षारेण लवणरसेन सहिता सक्षारा, कटुकं मरिचादि...।

मरीचि

B.Y.Y.007/064
मरीचिरत्र्यङ्गिरसौ पुलस्त्यं पुलहं क्रतुम्।
B.Y.Y.009/160
अन्तरिक्षमधश्चैव पुत्राश्चास्य मरीचयः।

मरुज्जय

H.P.J.001/014
मरुज्जयो यस्य सिद्धस्तं सेवेत गुरुं सदा।

मरुत्

B.Y.Y.008/019
नाडीश्च सर्वाः...स पूरको नाम मरुन्निरोधः।
B.Y.Y.009/163
वसवश्च तथा रुद्रा मरुतोऽङ्गिरसादयः।
H.P.J.002/040
...कालपर्यन्तं मरुत् प्राणानिलो देहे शरीरे बद्धः...।
H.P.J.003/008
...सिद्धाश्च कपिलादयस्तेषां...प्रियं मरुतां देवानामपि...।
H.P.J.004/024
यस्मिन् चक्रे मरुद् वायुः प्रवर्तते तत्र तस्मिन् चक्रे...।
H.P.J.004/024
...मरुत्प्रवृत्तिः, वायोः प्रवृत्तिर्भवतीत्यर्थः।
H.P.J.004/054
'प्रबुद्धा वह्नियोगेन मनसा मरुता सह' इति गोरक्षोक्तेः।
H.P.J.004/114
चित्तं प्रनष्टं यदि भासते वै तत्र प्रतीतो मरुतोऽपि नाशः।
V.S.004/013
मरुतां मरुतां स्थाने वर्णदेवसमन्वितम्।
V.S.005/043
यत्र भागे मरुन्नास्ति तत्रस्थश्चेद् वृथा भवेत्।

मरुप्रपतन

H.P.J.004/113
मरुप्रपतनं यज्ञं जलाग्न्यावेशनं तथा।

मरुल्लय

Y.T.013
मरुल्लयः कोऽपि महामतीनाम्।

मर्त्य

H.P.J.004/082

जलधेरिव धीरनादमन्तः प्रसरन्तं सहसा श्रृणोति मर्त्यः।

मर्दन

H.P.J.002/013

...गात्रस्य शरीरस्य मर्दनं तैलाभ्यङ्गवदाचरेत् कुर्यात्।

H.P.J.002/013

...मर्दनेन गात्रस्य दृढता दार्ढ्यं लघुता जाड्याभावो...।

Y.S.148

प्रस्वेदो जायते पूर्व मर्दनं तेन कारयेत्।

मर्दल

H.P.J.004/074

...भ्रूमध्याकाशे मर्दलस्य वाद्यविशेषस्य ध्वनिरिव...।

H.P.J.004/085

...वायोः स्थैर्यानन्तरं मर्दलो वाद्यविशेषः शङ्खो...।

H.P.J.004/085

...जलजस्ताभ्यामुत्था इव मर्दलशङ्खोत्थाः।

H.P.J.004/099

घण्टा आदिर्येषां शङ्खमर्दलझर्झरदुन्दुभिजीमृतादीनां...।

मर्दलध्वनि

H.P.J.004/074

तृतीयायां परिचयावस्थायां विहायोमर्दलध्वनिर्विहायसि...।

मर्मस्थान

V.S.003/061

अष्टादशसु यद्वायोर्मर्मस्थानेषु धारणम्।

V.S.003/064

मर्मस्थानानि चैतानि मानं तेषां पृथक् श्रृणु।

V.S.004/018

मर्मस्थानानि नाडीनां संस्थानं च पृथक् पृथक्।

मर्यादा

H.P.J.002/049

केशान् मर्यादीकृत्य आकेशात् ; नखाग्रान् मर्यादीकृत्या...।

H.P.J.002/049

...नखाग्रात्, निरोधस्य वायोरवरोधस्यावधिर्मर्यादा यस्मिन्...।

मल

B.Y.Y.002/147

जप्येन दहते पापं प्राणायामैस्तथा मलम्।

B.Y.Y.008/030

दह्यन्ते ध्मायमानानां धातूनां हि यथा मलाः।

B.Y.Y.010/009

पश्चिमां तु समासीनो मलं हन्ति दिवाकृतम्।

H.P.J.002/004

नाडीषु मलैराकुलासु...मारुतः प्राणो मध्यगः...।

H.P.J.002/004

अपि तु शुद्धमलास्वेव मध्यगो भवतीत्यर्थः।

H.P.J.002/005

...काले मलैराकुलं...नाडीनां चक्रं समूहः...।

H.P.J.002/006

...सुषुम्नानाड्यां स्थिता मलाः शुद्धिमपगमं प्रयान्ति...।

H.P.J.002/036

कफदोषा विंशतिसङ्ख्याकाः, मलादयश्च...।

H.P.J.002/037

सर्वे मलाः प्रशुष्यन्ति।

H.P.J.002/037

मला इत्युपलक्षणं स्थौल्यकफपित्तादीनाम्, इति हेतोः...।

Y.S.112

मलमूत्रादिभिर्वर्गैरष्टादशभिरेव च।

मलमूत्र

Y.S.197

मलमूत्रप्रलेपेन लोहादीनां सुवर्णता।

मलरहित

H.P.J.002/010

...तस्मादुपरि शुद्धा मलरहिता भवन्ति।

H.P.J.002/030

कपालं...शुद्धं मलरहितं करोतीति कपालशोधनी।

H.P.J.004/015

...सकलमलरहितेनान्तःकरणेनात्मनि...।

H.P.J.004/068

शुद्धा प्राणायामैर्मलरहिता या सुषुम्नासरणिः...।

मलराहित्य

H.P.J.002/005

...शुद्धिं मलराहित्यम् एति प्राप्नोति...काले योगी...।

H.P.J.002/019

...नाडीनां शुद्धिर्मलराहित्यं स्यात् तदा...बाह्यानि।

H.P.J.002/020

...नाडीनां शोधनाद् मलराहित्याज्ञायते।

मलशुद्धि
H.P.J.002/004
मलशुद्धेर्हठसिद्धिजनकत्वं...मलाकुलास्विति।
H.P.J.002/005
अन्वयेनापि मलशुद्धेर्हठसिद्धिहेतुत्वमाह-शुद्धिमेतीति।
H.P.J.002/006
मलशुद्धिः...तच्छोधकं प्राणायाममाहप्राणायाममिति।
H.P.J.002/006
यतो मलशुद्धिं बिना प्राणसङ्ग्रहणे क्षमो न...।
H.P.J.002/034
...आदिशब्देन मलशुद्ध्यादि।
H.P.J.002/046
यदि तु धातुपुष्टिः सम्यग् मलशुद्धिरग्निदीप्तिः सम्यग्...।

मलशोधक
H.P.J.002/007
मलशोधकप्राणायामप्रकारमाह...बद्धपद्मासन इति।

मलशोधन
H.P.J.001/039
...द्वासप्ततिसहस्राणां नाडीनां मलशोधनं शोधकम्।
H.P.J.003/123
...मलशोधने...कुण्डल्यभ्यसनाच्छक्तिचालनाभ्यासाद्दते...।
H.P.J.003/123
शक्तिचालनाभ्यासेनैव सर्वासां नाडीनां मलशोधनं...।

मलाकुल
H.P.J.002/004
मलशुद्धेर्हठसिद्धिजनकत्वं...मलाकुलास्विति।

मलापनयन
H.P.J.002/023
घटस्य शरीरस्य शोधनं मलापनयनं करोतीति...।

मलापगम
H.P.J.002/078
...नाडिनां विशेषेण शुद्धिर्मलापगमः...।

मलिन
B.Y.Y.007/123
अत्यन्तमलिनः कायो नवच्छिद्रसमन्वितः ।

मशक
H.P.J.001/013
निःशेषा...जन्तवो मशकमस्कुणाद्यास्तैरुज्झितं...।
Y.S.109
मत्कुणैः मशकैः भूतैः वर्जितं च प्रयत्नतः।

मस्कुण
H.P.J.001/013
निःशेषा...जन्तवो मशकमस्कुणाद्यास्तैरुज्झितं...।

मस्तक
B.Y.Y.002/116
उच्चार्यमाणः सर्वत्र आपादतलमस्तकम्।
B.Y.Y.005/008
चतुर्विंशतिस्थानेषु पादमूर्धान्तमस्तकम्।
B.Y.Y.007/016
गोमयेन तु यः स्नायादापादतलमस्तकम्।
H.P.J.002/050
कपालस्य मस्तकस्य शोधनं शुद्धिकरं...वातदोषा...।
H.P.J.004/053
पादतलमस्तकमभिव्याप्येत्यापादतलमस्तकं...।
H.P.J.004/053
अमृतैः सुषिरनिर्गतैः पादतलं च मस्तकं च पादतलमस्तकम्।
V.S.004/034
तापयन्तं स्वकं देहमापादतलमस्तकम्।

महत्
B.Y.Y.003/027
महदादि विशेषान्तमव्यक्ते याति वै लयम् ।
B.Y.Y.009/185
महतः परमव्यक्तमव्यक्तात् पुरुषः परः ।

महत्तत्त्व
V.S.004/009
विष्णुमप्स्वनले रुद्रं महत्तत्त्वं तु मारुते ।

महर्षि
V.S.006/014
तस्मिन् विश्वाधिको रुद्रो महर्षिः कृष्णपिङ्गलः ।
V.S.006/050
तस्य विश्वाधिको रुद्रो महर्षिः कृष्णपिङ्गलः ।

महः

B.Y.Y.003/005

भूर्भुवः स्वर्महर्जनस्तपः सत्यं तथैव च ।

B.Y.Y.003/019

हृदयं सर्वलोकानां महस्तेन निगद्यते ।

B.Y.Y.005/005

स्वर्लोकं कटिदेशे तु नाभिदेशे महस्तथा ।

B.Y.Y.008/004

भूर्भुवः स्वर्महर्जनस्तपः सत्यं तथैव च ।

महद्भाव

H.P.J.003/008

महिमा प्रकृत्यापूरेणाकाशादिवन्महद्भावः।

महाकाल

H.P.J.001/001

...महाकालयोगशास्त्रादौ प्रसिद्धः।

महाकाय

H.P.J.004/053

महानुत्कृष्टः कायो...महाकायः महान्तौ बलपराक्रमौ...।

महाकारुणिक

V.S.001/005

प्रणम्य दण्डवद् भूमौ महाकारुणिकं मुनिम् ।

महाक्लेश

H.P.J.003/014

...ते क्लेशाश्च महाक्लेशा अविद्यास्मितारागद्वेषाभिनिवेशाः पञ्च।

H.P.J.003/014

महाक्लेशान् मरणादींश्च दोषान् ...।

महाखग

H.P.J.003/056

महांश्चासौ खगश्च महाखगः प्राणः ।

महागुण

H.P.J.004/082

अणिमादिगुणा...तस्यामितपुण्यं च महागुणोदयस्य।

महागुह्य

H.P.J.003/030

एतत् त्रयं महामुद्रादित्रयं महागुह्यमतिरहस्यम्।

महातेजस्

B.Y.Y.002/099

ऋषिपुत्रो महातेजा वाग्विशुद्धो महेश्वरः ।

महात्मन्

B.Y.Y.001/001

मिथिलास्थं महात्मानं सर्वयोगीश्वरेश्वरम् ।

B.Y.Y.001/004

तं पृच्छन्ति महात्मानमृषयः संशितव्रताः ।

B.Y.Y.001/009

गायत्र्याश्चैव माहात्मयं जपयज्ञप्रयोजनम् ।

B.Y.Y.007/171

स्नानाचरणमित्येतत् समुद्दिष्टं महात्मभिः ।

B.Y.Y.008/023

चतुर्भुजं महात्मानं पूरकेणैव चिन्तयेत् ।

H.P.J.001/014

तस्यैते कथिता ह्यर्थाः प्रकाशन्ते महात्मनः इति।

H.P.J.004/015

प्रतरन्ति महात्मानो योगेनैव महार्णवम्।

V.S.005/001

इत्युक्तो योगिना योगी वसिष्ठेन महात्मना ।

महादुःख

H.P.J.004/015

तरत्येव महादुःखं जरामरणसागरम्।

महादेव

V.S.006/017

नादोपरि महादेवं पश्यन्ति ज्ञानचक्षुषा ।

V.S.006/021

तस्यात्मनि महादेवः प्रकाशयति सन्ततम् ।

V.S.006/021

किं चात्मा योगिनां साक्षान्महादेवो हृदि स्थितः ।

V.S.006/035

पञ्चवक्त्रं महादेवं दशबाहुं त्रिलोचनम् ।

Y.S.032

महादेवस्य नामानि आदिनाथादिकान्यपि।

महान्

B.Y.Y.003/018

अधरोत्तरेभ्यो लोकेभ्यो महांश्च परिमाणतः ।

H.P.J.001/009
महान्तश्च ते सिद्धाश्च अप्रतिहतैश्वर्या इत्यर्थः।
H.P.J.004/002
मनोऽस्मितायामस्मिता महति महान् प्रधान...।

महानिद्रा

B.Y.Y.002/029
संहरति जगत् कृत्स्नं सा सौषुप्ताख्या महानिद्रा ।

महानिरोध

B.Y.Y.008/021
स रेचको नाम महानिरोधः ।
H.P.J.002/071
निरुच्छ्वसंस्तिष्ठति रुद्धवायुः स रेचको नाम महानिरोधः।
H.P.J.002/071
नाडीश्च सर्वाः परिपूरयेद्यः स पूरको नाम महानिरोधः।

महापथ

Y.S.215
वायुना सह चित्तं तु प्रविशेच्च महापथम्।
Y.S.216
महापथं श्मशानं च सुषुम्नाप्येकमेव हि।

महापातक

B.Y.Y.007/118
प्राजापत्येन तत्तुल्यं महापातकनाशनम् ।
H.P.J.003/048
...गोमांसभक्षणं तु महापातकानां स्वर्णस्तेयादीनां...।

महाप्राण

V.S.003/055
प्राणमुन्मोचयेत् पश्चान्महाप्राणे खमध्यमे ।

महाफल

H.P.J.002/039
...महाफलत्वाच्चैति सूचयन्नाह चतुर्भिः-ब्रह्मादय इति।

महाबन्ध

H.P.J.003/019
महाबन्धमाह-पार्ष्णिमिति।
H.P.J.003/023
महाबन्धस्य फलमाह-अयं खल्विति।
H.P.J.003/023
अयमुक्तः खलु प्रसिद्धः महाबन्धः, महासिद्धीः...।
H.P.J.003/024
कालस्य मृत्योः पाशो वागुरा तेन यो महाबन्धो बन्धनं...।
H.P.J.003/025
...यादृशी निष्फला तथा महामुद्रा च महाबन्धश्च तौ...।
H.P.J.003/026
महावेधमाह-महाबन्धेति।
Y.S.058
तद्यथा च महामुद्रा महाबन्धस्तथैव च।
Y.S.269
अयमेव महाबन्धो मुद्रावच्चामुमभ्यसेत्।
Y.S.270
महाबन्धस्थितो योगी स्फिचौ संताडयेत् शनैः।
Y.S.271
अयमेव महाबन्धः सिद्धैरभ्यस्यते नरैः।

महाबन्धमुद्रा

H.P.J.003/026
महाबन्धे महाबन्धमुद्रायां स्थितो महाबन्धस्थितः।

महाभाग

V.S.001/004
ब्रह्मविद्भिर्महाभागेर्ब्राह्मणैश्च सुसेवितम्।

महाभारत

H.P.J.004/015
इत्याद्याः स्मृतयः। महाभारते योगमार्गप्रसङ्गे व्यासः-।

महामति

Y.T.013
मरुल्लयः कोऽपि महामतीनाम्।

महामार्ग

V.S.003/031
प्रोक्तस्तेयं महामार्गो मकारख्योऽन्तकान्तकः ।
V.S.004/054
ध्यानमेव हि मोक्षस्य महामार्गस्तपोधन ।

महामुद्रा

H.P.J.001/056
महामुद्रादिरूपकरणं हठसिद्धौ प्रकृष्टोपकारकम्।
H.P.J.001/067
...दिव्यान्युत्कृष्टानि करणानि महामुद्रादीनि...।

H.P.J.003/005
...मुद्राणां महामुद्रादीनामभ्यासमावृत्ति समाचरेत्...।
H.P.J.003/006
मुद्रा उद्दिशति-महामुद्रेत्यादिना सार्धेन।
H.P.J.003/010
मुद्रासु प्रथमोद्दिष्टत्वेन महामुद्रां तावदाह-पादमूलेनेति।
H.P.J.003/013
इयं महामुद्रा महासिद्धैरादिनाथादिभिः प्रदर्शिता प्रकर्षेण...।
H.P.J.003/014
...मुद्रयति शमयतीति महामुद्रेति व्युत्पत्तेरित्यर्थः।
H.P.J.003/014
महामुद्राया अन्वर्थतामाह-महेति।
H.P.J.003/014
...विबुधोत्तमा महामुद्रां वदन्ति।
H.P.J.003/015
महामुद्राभ्यासक्रममाह-चन्द्राङ्ग इति।
H.P.J.003/015
ततः संख्यासाम्यानन्तरं मुद्रां महामुद्रां विसर्जयेत्।
H.P.J.003/016
हि यस्माद् महामुद्राभ्यासिन इत्यध्याहारः।
H.P.J.003/017
यः पुमान् महामुद्रामभ्यसेत् तस्य क्षयो राजरोगः...।
H.P.J.003/018
महामुद्रामुपसंहरन् तस्या गोप्यत्वमाह-कथितेति।
H.P.J.003/025
...यादृशी निष्फला तथा महामुद्रा च महाबन्धश्च तौ...।
H.P.J.003/030
महामुद्रादीनां तिसृणामतिगोप्यत्वमाह-एतदिति।
H.P.J.003/030
एतत् त्रयं महामुद्रादित्रयं महागुह्यमतिरहस्यम्।
H.P.J.003/124
...महामुद्रादिका तैः सरला ऋज्वी भवेत्।
H.P.J.003/126
राजयोगं विना मुद्रा महामुद्रादिरूपा विचित्रापि...।
H.P.J.003/129
यः पुमान् मुद्राणां महामुद्रादीनां सम्प्रदायाद् योगिनां...।
H.P.J.003/130
...मुद्राणां महामुद्रादीनामभ्यासः पौनःपुन्येनावर्तनं...।
H.P.J.004/010
...प्रकृष्टोपकारकैर्महामुद्रादिभिर्महाशक्तौ कुण्डलिन्यां...।
Y.S.058
तद्याथा च महामुद्रा महाबन्धस्तथैव च।
Y.S.262
महामुद्रां प्रवक्ष्यामि भैरवेणोक्तमादरात्।

महामुद्रागुण

H.P.J.003/016
महामुद्रागुणानाह त्रिभिः- न हीति।

महामुनि

B.Y.Y.001/006
सिद्धान्तानां च सर्वेषां स्मृतीनां च महामुने।
B.Y.Y.007/002
तांस्तु प्रोवाच प्रीतात्मा याज्ञवल्क्यो महामुनिः।
Y.S.008
वेदिकायां समासीनं दत्तात्रेयं महामुनिम्।
Y.S.011
ततः प्रणम्यमखिलं दत्तात्रेयं महामुनिम्।
Y.S.100
प्रथमाभ्यासकाले तु प्रवेशस्तु महामुने।

महायोग

H.P.J.003/047
ये युञ्जते महायोगं विज्ञेयास्ते महेश्वराः।

महायोगिन्

H.P.J.001/048
एतच्च महायोगिसम्मतमिति...पद्मासने।

महार्चन

H.P.J.004/042
ध्यानोपहार एवात्मा ध्यानमस्य महार्चनम्।

महार्णव

H.P.J.004/015
प्रतरन्ति महात्मानो योगेनैव महार्णवम्।

महाविघ्न

Y.S.166
तस्मिन्काले महाविघ्नो योगिनः स्यात्प्रमादतः।

महावेध

H.P.J.003/025
महावेधं वक्तुमादौ तस्योत्कर्षं तावदाह-रूपेति।

H.P.J.003/025
...महावेधेन विनापि।
H.P.J.003/026
महावेधमाह-महाबन्धेति।
H.P.J.003/029
अयं महावेधोऽभ्यासात् पुनःपुनरावर्तनाद्...।

महाव्याहृति
B.Y.Y.007/050
गायत्रीं वा त्रिरावर्त्य महाव्याहृतिभिस्तथा।
B.Y.Y.009/139
महाव्याहृतिभिश्चैवमभिमन्त्र्य पूनस्ततः।

महाशक्ति
H.P.J.004/010
...प्रकृष्टोपकारकैर्महामुद्रादिभिर्महाशक्तौ कुण्डलिन्यां...।

महाशून्य
H.P.J.004/071
...शून्यातिशून्यमहाशून्यशब्दैर्व्यवह्रियन्ते योगिभिः।
H.P.J.004/074
तत्र संयमादणिमादिप्राप्तेः महाशून्यं भ्रूमध्याकाशं याति...।

महासिद्ध
H.P.J.001/037
तत्र प्रथमं महासिद्धसम्मतमिति स्पष्टीकर्तुमस्यैव...।
H.P.J.003/013
इयं महामुद्रा महासिद्धैरादिनाथादिभिः प्रदर्शिता प्रकर्षेण...।
H.P.J.003/029
...महासिद्धयोऽणिमाद्यास्तासां प्रदायकः प्रकर्षेण समर्पकः।
H.P.J.003/076
...महासिद्धैर्मत्स्येन्द्रादिभिश्चकाराद् वसिष्ठादिमुनिभिः...।
Y.S.200
एते विघ्नाः महासिद्धेर्न रमेत्तेषु बुद्धिमान्।

महासिद्धि
H.P.J.003/023
अयमुक्तः खलु प्रसिद्धः महाबन्धः, महासिद्धीः...।
H.P.J.003/128
...यमिनां यमवतां योगिनां महासिद्धिप्रदायिनी...।

महिमा
H.P.J.003/008
अष्टौ च तान्यैश्वर्याणि...अणिममहिमगरिमलघिम...।
H.P.J.003/008
महिमा प्रकृत्यापूरेणाकाशादिवन्महद्भावः।

महिष
H.P.J.001/063
...गव्यालाभे माहिषं दुग्धादि ग्राह्यम्...।

महेश्वर
B.Y.Y.002/052
तस्य प्रकृतिलीनस्य यः परः स महेश्वरः।
B.Y.Y.002/075
त्रिमुखः स तु विज्ञेयो ब्रह्मविष्णुमहेश्वराः।
B.Y.Y.002/099
ऋषिपुत्रो महातेजा वाग्विशुद्धो महेश्वरः।
B.Y.Y.009/051
तत्सवितुर्वरेण्यं च चेतनात्मा महेश्वरः।
B.Y.Y.009/079
एष धाता विधाता च ब्रह्मा विष्णुर्महेश्वरः।
B.Y.Y.009/084
महानीशश्च भूतानां महेश्वर इति स्मृतः।
H.P.J.001/033
एतेषामखिलान् भेदान् विजानाति महेश्वरः।
H.P.J.001/058
'भोक्ता देवो महेश्वरः' इति वचनात्।
H.P.J.003/047
ये युञ्जते महायोगं विज्ञेयास्ते महेश्वराः।
Y.S.258
यथेष्टमेव वर्त्तेत योगी विद्वान् महेश्वरः।

महोज्ज्वल
V.S.002/018
स्फुरन्ती हृदयाकाशान्नागरूपा महोज्ज्वला।

महोदर
H.P.J.003/017
...येषां महोदरज्वरादीनां ते तथा तादृशा दोषा...।

माण्डूक्योपनिषद्

H.P.J.003/054

तदुक्तं माण्डूक्योपनिषदि।

मातङ्ग

H.P.J.003/057

...मृत्युरेव मातङ्गे गजस्तस्य केसरी सिंहः...निवर्तकः।

मातर्

B.Y.Y.009/148

यथा हि क्षुधिता बाला मातरं पर्युपासते।

मातामह

B.Y.Y.007/072

मातामहांश्च सततं श्रद्धया तर्पयेद्बुधः।

B.Y.Y.007/085

नमो व इति जप्त्वा वै ततो मातामहान् सखीन्।

मातुल

B.Y.Y.007/086

माता मातृष्वसा चैव मातुलानी पितृष्वसा।

मातृ

B.Y.Y.007/086

माता मातृष्वसा चैव मातुलानी पितृष्वसा।

मातृका

Y.S.023

अङ्गेषु मातृकान्यासपूर्वं मन्त्रं जपन् सुधीः।

मातृघ्न

B.Y.Y.004/061

गोघ्नः पितृघ्नो मातृघ्नो भ्रूणहा गुरुतल्पगः।

मातृपरायण

H.P.J.001/011

गुरुशुश्रूषणरतः पितृमातृपरायणः।

मात्रा

B.Y.Y.002/006

तिस्रः सार्धास्तु कर्तव्या मात्रास्तत्त्वार्थचिन्तकैः।

B.Y.Y.002/012

तस्य च मात्रास्तिस्रो व्यक्ताऽव्यक्ता तथा परा सूक्ष्मा।

B.Y.Y.002/026

एकैकाऽत्र भवेन्मात्रा बहुधा सा तु वै पुनः।

B.Y.Y.002/028

मात्रा स्वप्नविकल्पा सृष्टिः संज्ञा द्वितीया स्यात् ।

B.Y.Y.002/031

प्रपञ्चो ब्रह्मणश्चोक्ताः सार्धमात्रात्रयं बुधैः।

B.Y.Y.002/031

अउम इति तिस्रो मात्रा मकारश्चार्धमात्रिकः।

B.Y.Y.002/032

तिस्रो मात्रा लयं यान्ति अर्धमात्रे न संशयः।

B.Y.Y.002/032

अर्धमात्रात्वमात्रे तु लयं याति निरामये।

B.Y.Y.002/050

मात्रास्तद्विनियोगश्च प्रणवः पञ्चलक्षणः।

B.Y.Y.002/070

अग्निर्वायुस्तथादित्यस्तिस्रो मात्राः प्रकीर्तिताः।

B.Y.Y.002/103

वाथुलेरेकमात्रस्तु ओंकारः समुदाहृतः।

B.Y.Y.002/110

सर्वमात्राविनिर्मुक्तमानन्दं ब्रह्म निष्कलम् ।

B.Y.Y.002/127

बाष्कलैरेकमात्रस्तु ओंकारः समुदाहृतः ।

B.Y.Y.002/127

रुचकायन आचार्यो द्विमात्रं चेच्छते सदा ।

B.Y.Y.002/128

द्विमात्रश्चार्धमात्रस्तु नारदस्य मतेन तु ।

B.Y.Y.002/128

मौद्गल्यस्य त्रिमात्रस्तु ओंकारो नात्र संशयः ।

B.Y.Y.002/129

वसिष्ठस्य मतेनैव मात्रा चात्र चतस्रिका (?) ।

B.Y.Y.002/129

त्रिमात्रो मनुना चोक्तस्तथान्यैर्ऋषिसत्तमैः ।

B.Y.Y.002/130

पाराशरैश्चतुर्मात्रस्तथा स्वध्यात्मचिन्तकैः ।

B.Y.Y.002/132

अमात्रश्चाप्यनुच्चार्यः परोंकारः स उच्यते ।

B.Y.Y.002/133

तिस्रः सार्धास्तथा मात्राः स गृह्णाति यथाक्रमम् ।

B.Y.Y.002/145

अमात्रं च त्रिमात्रं च अद्वैतं ब्रह्म तत् परम् ।

B.Y.Y.008/012
तालत्रयमपि तज्ज्ञा मात्रासंज्ञां प्रशंसन्ति ।
B.Y.Y.008/015
निरोधकाले प्राणस्य मात्राः संकल्पयेत् कथम् ।
B.Y.Y.008/018
एतन्मात्राप्रयोगेण प्राणायामत्रयस्य च ।
B.Y.Y.008/047
मात्राप्रमाणयोगेन प्राणापाननिरोधनात् ।
H.P.J.002/012
प्राणायामस्य मानं तु मात्राद्वादशकं स्मृतम्।
H.P.J.002/012
नीचो द्वादशमात्रस्तु सकृदुद्धात ईरितः।
H.P.J.002/012
मध्यमस्तु द्विरुद्धातश्चतुर्विंशतिमात्रकः।
H.P.J.002/012
मुख्यस्तु यस्त्रिरुद्धातः षट्त्रिंशन्मात्र उच्यते।
H.P.J.002/012
उत्तमे त्रिगुणा मात्राः प्राणायामे द्विजोत्तमैः।
H.P.J.002/012
मात्रामाह याज्ञवल्क्यः।
H.P.J.002/012
तालत्रयमपि प्राज्ञा मात्रासंज्ञां प्रचक्षते।
H.P.J.002/012
स्कन्दपुराणे-'एकश्वासमयी मात्रा प्राणायामो निगद्यते'।
H.P.J.002/012
...च तावत्कालः प्राणायामस्य मात्रेत्युच्यते इति।
H.P.J.002/012
सार्धद्वादशमात्रामितः प्राणायामो...उत्तमः प्राणायाम...।
H.P.J.002/012
प्रदद्याच्छोटिकां यावत् तावन्मात्रेति गीयते।
H.P.J.002/012
प्रदद्याच्छोटिकामेकां मात्रा सङ्ख्यायते तदा।
H.P.J.002/012
...एकच्छोटिकावच्छिन्नस्य कालस्य मात्रात्वेन...।
H.P.J.002/012
...छोटिकावच्छिन्नस्य कालस्य मात्रात्वविक्षया...।
H.P.J.002/012
अयमेकच्छोटिकावच्छिन्नस्य कालस्य मात्रात्व...।
H.P.J.002/012
...एकच्छोटिका...कालस्य मात्रात्वविवक्षया...।
H.P.J.002/012
छोटिकात्रयावच्छिन्नस्य कालस्य मात्रात्वविक्षा...।
H.P.J.003/086
...मेण्ढ्रप्रवेशयोभ्यां चतुर्दशाङ्गुलमात्रां शलाकां...।
H.P.J.003/086
प्रथमदिने एकाङ्गुलमात्रां प्रवेशयेत्।
H.P.J.003/086
द्वितीयदिने द्व्यङ्गुलमात्रां तृतीयदिने त्र्यङ्गुलमात्राम्।
H.P.J.003/086
...चतुर्दशाङ्गुलमात्रां द्व्यङ्गुलमात्रावक्रामूर्ध्वमुखां...।
H.P.J.003/086
...कारयित्वा तां द्वादशङ्गुलमात्रां प्रवेशयेत्।
H.P.J.003/086
...वृद्धौ द्वादशाङ्गुलमात्राप्रवेशे मेण्ढ्रमार्गः शुद्धो भवति।
V.S.002/064
इडया पूरयेद्वायुं बाह्याद् द्वादशमात्रकैः ।
V.S.003/010
शनैः षोडषभिर्मात्रैरकारं संस्मरन् बुधः ।
V.S.003/011
धारयेत् पूरितं पश्चात् चतुःषष्ठ्या तु मात्रया ।
V.S.003/012
शनैः पिङ्गलया पुत्र द्वात्रिंशन्मात्रया पुनः ।
V.S.003/014
ततः पिङ्गलयाऽऽपूर्य मात्रैः षोडशभिस्तथा ।
Y.S.173
ततो रहस्युपाविष्ट प्रणवं प्लुतमात्रया।

मात्रायोग

B.Y.Y.008/017
मात्रायोगा यथोक्तास्तु कृता एव भवन्ति च ।
B.Y.Y.008/048
मात्रायोगप्रमाणेन प्रणवं परिचिन्तयेत् ।

मादकद्रव्य

H.P.J.001/059
...पलाण्डुगृञ्जनमादकद्रव्यमाषान्नादिकं ग्राह्यम्।

मान

H.P.J.002/012
प्राणायामस्य मानं तु मात्राद्वादशकं स्मृतम्।

H.P.J.004/111
मानं परकृतं सत्कारं न अपमानमनादारं च न...।
V.S.003/064
मर्मस्थानानि चैतानि मानं तेषां पृथक् श्रृणु ।
V.S.003/065
पादान्मानं तु गुल्फस्य सार्धाङ्गुलचतुष्टयम् ।

मानव
B.Y.Y.002/093
सत्वाश्चैव प्रयत्नेन ब्रह्मा (ह्म) भवति मानवः ।
B.Y.Y.007/153
स्पर्शेनाद्भिर्दूषिताभिरुद्धृताभिश्च मानवः ।
B.Y.Y.009/076
स्तेनास्तेन हि जीवन्ति सौम्येन सुरमानवाः ।
B.Y.Y.011/046
स्वकर्मणा तमेवार्च्य सिद्धिं प्राप्नोति मानवः ।
H.P.J.004/015
देहान्ते किं भवेज्ज्न्म तन्न जानन्ति मानवाः।

मानस
B.Y.Y.007/134
मानसः शान्तिकजप उपांशुः पौष्टिकः स्मृतः ।
B.Y.Y.007/136
उपांशुः स्याच्छतगुणः साहस्रो मानसः स्मृतः ।
B.Y.Y.007/163
वारुणं मानसं चैव सप्त स्नानान्यनुक्रमात् ।
B.Y.Y.007/165
वारुणं चावगाहस्तु मानसं विष्णुचिन्तनम् ।
B.Y.Y.007/167
मानसं प्रणवस्नानं केचिदिच्छन्ति सूरयः ।
B.Y.Y.007/184
ऐशान्यभिमुखो भूत्वा शुचिः प्रयतमानसः ।
B.Y.Y.009/003
मानसे विमले शान्ते स्थितं विष्णुं हृदि क्षिपेत् ।
B.Y.Y.009/113
अग्निहोत्रे च संप्राप्ते चिन्तयेच्चैकमानसम् ।
B.Y.Y.010/014
उपांशुः स्याच्छतगुणः साहस्रो मानसः स्मृतः ।
H.P.J.001/010
तत्र शारीरं दुःखं व्याधिजं, मानसं दुःखं कामादिजम्।
H.P.J.003/051
... मानसी व्यथा यस्मात्...मृणालं बिसमिव कोमलं...।
H.P.J.004/012
...मानसेऽन्तःकरणे शून्ये देशकालवस्तुपरिच्छेदहीने...।
H.P.J.004/113
स्कन्दपुराणे- यदैभिरन्तरायैर्न क्षिप्यतेऽस्य हि मानसम्।
V.S.001/064
जपश्च द्विविधः प्रोक्त उपांशुश्चैव मानसः ।
V.S.001/065
सहस्रगुणमुत्कृष्टं तस्मादपि च मानसः ।

मानसमध्य
H.P.J.004/054
शक्तिं मानसमध्यगां कृत्वा...।

मानसव्यापार
H.P.J.001/004
वक्तृत्वं च मानसव्यापारपूर्वकं भवतीति...।

मानसिक
H.P.J.004/058
सङ्कल्पो मानसिको व्यापारः स एव सङ्कल्पमात्रं तस्य...।

मानसिकी
H.P.J.004/015
तस्मान्मानसिकी प्रमैव सा वाच्येति मनस इन्द्रियत्वं...।

माया
H.P.J.004/001
अञ्जनं मायोपाधिस्तद्रहितं निरञ्जनं शुद्धं, पद्यते गम्यते...।
H.P.J.004/113
स्त्रियो दानफलं विद्यां मायां कुप्यं धनं वसु।

मायूर
V.S.001/067
मायूरं कुक्कुटं चैव कूर्मं भद्रासनं तथा ।

मारण
H.P.J.004/113
मन्त्रयन्त्राणां वशीकरणमारणोच्चाटनादि...।

मारुत
B.Y.Y.004/067
मारुतं पञ्चदशकं सौम्यं षोडशकं स्मृतम् ।

H.P.J.001/049
...मारुतं वायुं सुषुम्नामार्गेण मूर्धानं नीत्वेति शेषः...।
H.P.J.002/004
नाडीषु मलैराकुलासु...मारुतः प्राणो मध्यगः...।
H.P.J.002/041
...विशोधिते निर्मले सति मारुतो वायुः सुषुम्ना...।
H.P.J.002/061
...वेगेन तरसा मारुतं वायुं पूरयेत्।
H.P.J.002/070
अन्तः शरीरान्तः प्रवर्तितः पूरित उदारोऽतिशयितो...।
H.P.J.002/070
... यो मारुतः समीरस्तेनासमन्तात् पूरितमुदरं येन स...।
H.P.J.003/127
मारुतस्य वायोः सर्वं विधिं कुम्भकमुद्राविधानं...।
H.P.J.003/127
...बुद्धिमता पुंसा, इतरत्र मारुतस्य विधेरन्यस्मिन्...।
H.P.J.004/024
...मानसमारुतौ मानसं च मारुतश्च मानसमारुतौ...।
H.P.J.004/025
तत्र तयोर्मान्समारुतयोर्मध्ये एकस्य मानसस्य मारुतस्य...।
H.P.J.004/025
...नाशाल्लयादपरस्यान्यस्य मारुतस्य मानसस्य वा...।
H.P.J.004/025
...मानसस्य मारुतस्य वा प्रवृत्तेर्व्यापारादपरप्रवृत्तिरपरस्य...।
H.P.J.004/025
...मारुतस्य मानसस्य वा प्रवृत्तिर्व्यापारो भवति।
H.P.J.004/025
...अध्वस्तयोरलीनयोर्मानसमारुतयोः...।
H.P.J.004/029
मनोनाथो मनसो नाथो मारुतः प्राणः ।
H.P.J.004/029
मारुतस्य प्राणस्य लयो मनोविलयो नाथः ।
H.P.J.004/037
...लीनौ चित्तपवनौ मनोमरुतौ यस्य स तथा योगी...।
H.P.J.004/043
सव्यदक्षिणनाडीस्थो वाम...नाडीस्थो मारुतो वायुर्यत्र...।
H.P.J.004/105
निरञ्जने निर्गुणे चैतन्ये निश्चितं ध्रुवं चित्तमारुतौ...।
H.P.J.004/114
मध्यमार्गे सुषुम्नायां चरन् गच्छन् मारुतः प्राणवायुः...।
V.S.003/049
एतेन नाभिमध्यस्थो धारणेनैव मारुतः ।
V.S.004/009
विष्णुमप्स्वनले रुद्रं महत्तत्त्वं तु मारुते ।
Y.T.022
मनोऽतिगं मारुतवृत्तिशून्यं...।

मार्ग

B.Y.Y.009/171
एतद्यो न विजानाति मार्गद्वितयमात्मनः ।
H.P.J.001/014
गुरुणोपदिष्टो यो मार्गः हठाभ्यास...।
H.P.J.003/106
येन मार्गेण सुषुम्नामार्गेण गन्तव्यं गमनार्हमस्ति तद्द्वारं...।
H.P.J.003/106
...तस्य मार्गस्य द्वारं प्रवेशमार्गं मुखेनास्येनाच्छाद्य...।
H.P.J.003/118
तस्मान्मार्गत्यागादयं प्राणवायुः स्वतः स्वयमेव...।
H.P.J.004/015
नानामार्गैः सुदुष्प्रापं कैवल्यं परमं पदं सिद्धमार्गेण...।
H.P.J.004/015
सिद्धमार्गो योगमार्गः।
H.P.J.004/015
इत्याद्याः स्मृतयः। महाभारते योगमार्गप्रसङ्गे व्यासः-।
H.P.J.004/015
तावप्येतेन मार्गेण गच्छेतां परमां गतिम्।
H.P.J.004/017
यदा सुषुम्नामार्गेण वायुर्ब्रह्मरन्ध्रे लीनो...रात्रिंदिवात्मकस्य...।
H.P.J.004/018
...सहस्राणि नाडीनां शिराणां द्वाराणि वायुप्रवेशमार्गाः सन्ति।
H.P.J.004/063
...मत्स्येन्द्रादयस्तैः समाधेश्चित्तवृत्तिनिरोधस्य मार्गाः...।
H.P.J.004/099
...सन्धानं सुषुम्नामार्गेण ब्रह्मरन्ध्रे निरोधनम्...।
H.P.J.004/114
यावद्धि मार्गगो वायुर्निश्चलो नैव मध्यगः।
V.S.001/062
वेदलौकिकमार्गेषु कुत्सितं कर्म यद्भवेत् ।
V.S.001/064
विधिनोक्तेन मार्गेण मन्त्राभ्यासो जपः स्मृतः ।

V.S.002/049
द्विसप्ततिसहस्रेषु नाडीमार्गेषु सञ्चरन् ।
V.S.006/057
विधिनोक्तेन मार्गेण कालजित् सोऽपि पुत्रक ।

मार्गगमन

H.P.J.001/061
...तीर्थयात्रादौ मार्गगमनं...निषिद्धमित्यादिपदेन...।

मार्गशुद्धि

H.P.J.003/086
...प्रवेश्य फूत्कारं कुर्यात्। तेन सम्यक् मार्गशुद्धिर्भवति।

मार्जन

B.Y.Y.001/008
मार्जनाभ्युक्षणे स्नानं तथैवान्तर्जलं जपम् ।
B.Y.Y.006/027
तदा ज्ञात्वा ऋषिभ्यस्तु मन्त्रैर्दृष्टं तु मार्जनम् ।
B.Y.Y.006/029
स्नानमब्दैवतैर्मन्त्रैर्मार्जनं प्राणसंयमः ।
B.Y.Y.006/030
पूर्वोद्दिष्टैस्तथा मन्त्रैरन्यथा मार्जनं स्मृतम् ।
B.Y.Y.007/026
अपां मध्यं स्थितस्यैवं मार्जनं तु विधीयते ।
B.Y.Y.007/169
स्नानमन्तर्जले चैव मार्जनाचमने तथा ।
B.Y.Y.007/178
आपस्तु देवतं प्रोक्तं विनियोगस्तु मार्जने ।
B.Y.Y.007/179
सर्वत्र मार्जनं कर्म अब्लिङ्गानामुदाहृतम् ।
B.Y.Y.007/186
मार्जनं च तथा कृत्वा आपोहिष्ठेति मार्जयेत् ।
B.Y.Y.007/187
सर्वतीर्थाभिषेकष्च ऊर्ध्वं संमार्जनाद्भवेत् ।
B.Y.Y.007/188
अघमर्षणसूक्तेन मार्जनं कारयेत्ततः ।
B.Y.Y.007/190
एवं संमार्जनं कृत्वा बाह्यशुद्ध्यर्थमात्मनः ।
B.Y.Y.008/035
मन्त्रैर्होमैर्मार्जनाभ्युक्षणैश्च प्राणायामैर्योगसिद्धि...।
B.Y.Y.010/001
मार्जनं प्राणसंरोधो ध्यानं च समुदाहृतम् ।
B.Y.Y.010/002
स्नानमद्दैवतैर्मन्त्रैर्मार्जनं प्राणसंयमः ।
B.Y.Y.010/020
मार्जनस्य च जप्यस्य ब्रह्मणः परिचिन्तनात् ।
B.Y.Y.012/046
प्रत्याहारस्य ध्यानस्य मार्जनान्तर्जलस्य च ।

मार्तण्ड

B.Y.Y.009/069
तन्मध्याद्यः शिशुर्जातो मार्तण्डः सविता तु सः ।

माष

H.P.J.001/059
...पलाण्डुगृञ्जनमादकद्रव्यमाषान्नादिकं ग्राह्यम्।

मांस

H.P.J.001/059
...मांसं चाजादिमांसम्, दधि दुग्धपरिणामविशेषः...।
H.P.J.001/060
पललं मांसं तिलपिण्डं पिण्याकं...।
H.P.J.002/028
धातवो 'रसासृङ्मांसमेदोऽस्थिमज्जाशुक्राणि धातवः'...।
H.P.J.003/047
गोमांसं पारिभाषिकं वक्ष्यमाणं यो भक्षयेन्नित्यं...।

मास

B.Y.Y.007/119
समुद्रगास्तु पक्षस्य मासस्य सरितां पतिः ।
H.P.J.002/010
...यमवतां नाडीगणा मासत्रयादूर्ध्वतोमासानां त्रयं...।
H.P.J.003/082
षण्णां मासानां समाहारः षण्मासं तस्मादूर्ध्वमुपरि...।
H.P.J.004/083
योगी नादाभ्यासी पक्षान्मासार्धादखिलं सर्वं विक्षेपं...।
V.S.005/027
त्रिंशद्दिनानि मासः स्याद् द्वौ मासौ च ऋतुर्भवेत् ।

मासार्ध

H.P.J.003/044
...मासस्यार्धं तेन मासार्धेन पक्षेण...।

माहात्म्य
H.P.J.003/047
राजयोगस्य माहात्म्यं को विजानाति तत्त्वतः।
H.P.J.004/008
राजयोगस्यानन्तरमेवोक्तस्य माहात्म्यं प्रभावं तत्त्वतो...।

माहेश्वरी
V.S.003/007
माहेश्वरी तु सा प्रोक्ता पश्चिमा च प्रकीर्तिता ।

मित
H.P.J.003/121
...मितं चतुर्थांशवर्जितमश्नातीति तस्य कुण्डल्यभ्यासः...।

मिताहार
H.P.J.001/038
मिताहारो वक्ष्यमाणः, 'सुस्निग्धमधुराहारः' इत्यादिना।
H.P.J.001/038
यमेषु मिताहारमिव।
H.P.J.001/040
मिताहारोऽस्यास्तीति मिताहारी।
H.P.J.001/040
मिताहारोऽस्यास्तीति मिताहारी।
H.P.J.001/057
ब्रह्मचर्यवान् मिताहारो वक्ष्यमाणः....मिताहारी...।
H.P.J.001/058
पूर्वश्लोके मिताहारीत्युक्तं, तत्र योगिनां कीदृशो...।
H.P.J.001/058
...मिताहार इत्यपेक्षायामाह-सुस्निग्धेति।
H.P.J.001/058
...सम्प्रीत्यै सम्यक्प्रीत्यर्थं यो भुज्यते स मिताहार...।
V.S.001/038
दयार्जवं मिताहारः शौचं चैव यमा दश ।
V.S.001/050
उक्तमेतन्मिताहारमन्येषामल्पभोजनम् ।
Y.S.142
घृतं क्षीरं च मिष्ठान्नं मिताहारश्च शस्यते।

मिताहारिन्
H.P.J.001/058
पूर्वश्लोके मिताहारीत्युक्तं, तत्र योगिनां कीदृशो...।
H.P.J.001/057
ब्रह्मचर्यवान् मिताहारो वक्ष्यमाणः....मिताहारी...।

मित्र
B.Y.Y.004/005
विश्वस्य जगतो मित्रं विश्वामित्रः प्रजापतिः ।
B.Y.Y.004/066
पौष्णमेकादशं ज्ञेयं द्वादशं मैत्रवारुणम् ।
B.Y.Y.009/080
मित्रो धाता भगस्त्वष्टा पूषार्यमांशुरेव च ।
B.Y.Y.009/158
आदित्यो ब्रह्म इत्येतन्मित्राद्युपनिषत्सु च ।
B.Y.Y.011/054
वाच्यग्निं मित्रमुत्यर्गे प्रजने च प्रजापतिम् ।

मिथुन
V.S.005/030
मेषश्च वृषभश्चैव मिथुनः कर्कटस्तथा ।

मिथ्या
H.P.J.004/114
...भविष्यामीति धिया मिथ्याप्रलापो मिथ्याभाषणं...।

मिथ्यादृष्टान्त
B.Y.Y.012/010
नैरात्म(त्मय)वादकुहकैर्मिथ्यादृष्टान्तहेतुभिः ।

मिथ्याप्रलाप
H.P.J.004/114
...दम्भमिथ्याप्रलापः दम्भेन ज्ञानकथनेनाहं लोके पूज्यो...।

मिरचा
H.P.J.001/060
...मिरचा इति हिन्दुस्थानभाषायाम्।

मिरची
H.P.J.001/060
...शाकं...शाकमात्रम् उत्कटं विदाहि मिरचीति...।

मिसरी
H.P.J.001/062
...लोके प्रसिद्धा मिसरीति हिन्दुस्थानभाषायाम्।

मिष्ठान्न

Y.S.142

घृतं क्षीरं च मिष्ठान्नं मिताहारश्च शस्यते।

मीन

V.S.005/031

मकरश्चैव कुम्भश्च मीनश्चैते हि राशयः ।

मीननाथ

H.P.J.001/005

मीनो मीननाथः, गोरक्षो गोरक्षनाथः...।

मीमांसा

B.Y.Y.012/003

पुराणतर्कमीमांसाधर्मशास्त्राङ्गमिश्रिताः ।

B.Y.Y.012/028

ते सर्वार्थेष्वमीमांस्ये ताभ्यां धर्मो हि निर्बभौ ।

मुक्त

B.Y.Y.002/156

मुक्तो न जायते भूयो ब्रह्मभूतः सनातनः ।

B.Y.Y.009/178

मुक्तो न जायते भूयः प्राप्य विष्णोः परं पदम् ।

H.P.J.001/003

अयमेव जीवन्मुक्त इत्युच्यते, स एवात्र...।

H.P.J.001/011

जिताक्षाय शान्ताय सक्ताय मुक्तौ...दोषैरसक्ताय...।

H.P.J.001/049

...धारयेत् स्थिरीकुर्यात् स मुक्तः।

H.P.J.002/047

...जरया वार्धकेन विमुक्तो विशेषेण मुक्तः सन्।

H.P.J.003/107

योगिनस्तां चालयित्वा मुक्ता भवन्ति।

H.P.J.003/108

...स मुक्तोऽज्ञानबन्धान्निवृत्तः।

H.P.J.003/119

...कासश्वासज्वरादिभिः प्रमुच्यते प्रकर्षेण मुक्तो भवति।

H.P.J.004/015

देहद्वयं विहायाशु मुक्तो भवति बन्धनात्।

H.P.J.004/016

...तदा जीवन्नेव मुक्तः पुरुषो भवति।

H.P.J.004/037

राधायन्त्रविधानेन जीवन्मुक्तो भवेत् क्षितौ।

H.P.J.004/107

...व्युत्थानावस्थास्ताभिर्विशेषेण मुक्तो...।

H.P.J.004/107

...स मुक्तो जीवन्नेव मुक्तः।

H.P.J.004/110

वृत्त्यनुत्पादनात् सोऽसौ मुक्त एव जीवन्मुक्त एव।

H.P.J.004/112

स निश्चितं निःसन्दिग्धं मुक्त एव जीवन्मुक्त...।

H.P.J.004/112

वायुं निरुध्य मेधावी जीवन्मुक्तो भवेद् ध्रुवम्।

H.P.J.004/113

सिद्ध्यादिवासनात्यागी जीवन्मुक्तो भवेन्मुनिः।

V.S.001/007

ज्ञानं प्राप्य कथं तस्मान्मुक्तोऽहं स्यां मदान्धधीः ।

V.S.004/046

वत्सरान्मुक्त एव स्याज्जीवन्नेव न संशयः ।

V.S.004/069

सर्वपापविनिर्मुक्तः सत्यज्ञानी भविष्यति ।

V.S.005/021

मृत्युकालं च तैर्ज्ञात्वा मुक्तो गच्छेत् परां गतिम् ।

मुक्ताफल

H.P.J.003/025

मुक्ताफलेषु छायायास्तरलत्वमिवान्तरम्।

मुक्तासन

H.P.J.001/037

एके मुक्तासनं मुक्तासनाभिधं वदन्ति।

H.P.J.001/037

...योनिस्थानेन संयोज्यते तन्मुक्तासनम्।

H.P.J.004/067

शाम्भवीमुद्रया नादानुसन्धानमाह-मुक्तासन इति।

H.P.J.004/067

मुक्तासने सिद्धासने स्थितो योगी शाम्भवीं मुद्राम्...।

V.S.001/067

मुक्तासनं तथा तेषां पृथक् वक्षयामि लक्षणम् ।

V.S.001/081

गुल्फान्तरं विनिक्षिप्य मुक्तासनमिदं स्मृतम् ।

V.S.001/082
सव्यं दक्षिणगुल्फेन मुक्तासनमिदं तु वा ।

मुक्ति

B.Y.Y.009/034
परिज्ञानाद्भवेन्मुक्तिरेतदालस्यलक्षणम् ।
H.P.J.003/060
...स्वाभाविकी स्वभावसिद्धैव मुक्तिर्भवेत्।
H.P.J.003/060
सहजैव मुक्तिः स्यादिति भावः।
H.P.J.003/094
भोगेन स्त्रीसङ्गेन युक्तोऽपि मुक्तिदो मोक्षदः।
H.P.J.003/103
...भोगो विषयस्तस्मिन् भुक्तेऽपि मुक्तिदो मोक्षदः।
H.P.J.004/008
ज्ञानं स्वस्वरूपापरोक्षानुभवो मुक्तिर्विदेहमुक्तिः...।
H.P.J.004/008
...स्थितिर्निर्विकारस्वरूपावस्थितिरूपा जीवन्मुक्तिः...।
H.P.J.004/015
ततो ज्ञानित्वमभ्येति योगी मुक्तिं क्रमाल्लभेत्।
H.P.J.004/015
शुद्रवैश्यादिक्रमाद् योगी भूत्वा मुक्तिं लभेतेत्यर्थः।
H.P.J.004/015
आत्मज्ञानेन मुक्तिः स्यात् तच्च योगादृते नहि।
H.P.J.004/030
अनिर्वाच्यानन्दाविर्भावे जीवन्मुक्तिसुखं भवत्येवेति भावः।
H.P.J.004/037
एषा स्याद् यमिनां मनोलयकरी मुक्तिप्रदा दुर्लभा।
H.P.J.004/057
तत्त्यागे स्वरूपावस्थितिरूपा जीवन्मुक्तिर्भवतीति भावः।
H.P.J.004/114
एतेन प्राणबिन्दुमनसां जये तु ज्ञानद्वारा योगिनो मुक्तिः...।
V.S.001/013
शृणु त्वं ब्रह्मणा प्रोक्तं पूर्वं यन्मम मुक्तिदम् ।
V.S.001/025
तावद्वर्णाश्रमप्रोक्तं कर्तव्यं कर्म मुक्तये ।
V.S.001/029
मुक्तिरुक्ता त्वया द्वाभ्यां तयोर्ज्ञानं वद प्रभो ।
V.S.004/038
वैश्वानरत्वं सम्प्राप्य मुक्तिं तेनैव गच्छति ।
V.S.004/047
किं पुनर्नित्यमुक्तस्य तस्मान्मुक्तिर्हि दुर्लभा ।
V.S.004/048
तस्मात्त्वमपि विप्रेन्द्र मुक्तये कुरु मद्वचः ।
V.S.004/055
ध्यानेनानेन सौरेण मुक्तिं यान्तीह सूरयः ।
V.S.004/068
निवृत्तफलसङ्गस्य मुक्तिस्तस्य करे स्थिता ।
V.S.004/073
कर्त्तव्यं देहिना पुत्र मुक्तये भवभीरुणा ।
V.S.005/015
ध्यानयोगबलादेव भवेन्मुक्तिर्हि नान्यथा ।
Y.S.323
तथाऽवस्था हि निष्पत्तिर्भुक्तिमुक्तिफलप्रदा ।

मुक्तिपद

H.P.J.003/047
अज्ञा मुक्तिपदं यान्ति किं पुनस्तत्परायणाः।

मुक्तिभाक्

B.Y.Y.011/013
स मुक्तिभाक् स एवैकः श्रद्धायुक्तो जितेन्द्रियः ।

मुक्तिमार्ग

V.S.001/035
तेषूत्तमानि चत्वारि मुक्तिमार्गाणि पुत्रक ।
V.S.002/024
मुक्तिमार्गे सुषुम्णा सा ज्वलन्ती विश्वधारिणी ।

मुक्तिसाधन

V.S.001/022
बाह्यमाभ्यन्तरं चेति प्रत्येकं मुक्तिसाधनम् ।

मुख

B.Y.Y.004/004
सविता देवता ह्यस्या मुखमग्निस्तदित्यृचः ।
B.Y.Y.004/047
त्रिपदा चैव गायत्री विज्ञेयं ब्रह्मणो मुखम् ।
B.Y.Y.005/006
जनलोकं कण्ठदेशे मुखबिम्बे तपस्तथा ।
B.Y.Y.005/010
श्रोत्रे चक्षुर्भ्रुवोर्मध्ये ललाटे पूर्वके मुखे ।

B.Y.Y.006/006
सृष्टं स्वयंभुवा पूर्वं ब्राह्मणानां मुखे स्थितम् ।
B.Y.Y.007/101
संवर्चसेति पाणिभ्यां तोयेनाविमृजेन्मुखम् ।
B.Y.Y.009/059
हिरण्मयेन पात्रेण सत्यस्याऽपिहितं मुखम् ।
B.Y.Y.009/189
उत्तानं किञ्चिदुन्नाम्य मुखं विष्टभ्य चोरसा ।
H.P.J.001/026
...मुखं यथा स्यादेवं परिवर्तिताङ्गश्चाभ्यसेत्।
H.P.J.001/026
परिवर्तिताङ्गः वामभागेन पृष्ठतो मुखं यथा...।
H.P.J.001/051
व्यात्तवक्त्रः...ललज्जिह्वमुखः सुसमाहितः एकाग्रचित्तः...।
H.P.J.002/029
मुखान्निर्गमयेद् निष्कासयेत्।
H.P.J.002/029
पुश्च मुखेन रेचयेतपुनः...मुखे सूत्रप्रान्तमायाति।
H.P.J.002/041
...इडापिङ्गलयोर्मध्यस्था नाडी तस्या वदनं मुखं...।
H.P.J.002/051
मुखास्यं संयतं कृत्वा मुद्रयित्वेत्यर्थः।
H.P.J.002/054
वक्त्रे मुखे सीत्कां...शब्दः सीत्कारस्तां कुर्यात्।
H.P.J.002/054
ओष्ठयंन्तरे...जिह्वया सीत्कारपूर्वकं मुखेन पूरकं...।
H.P.J.02/060
...पद्मासं सम्यक् स्थिरं बद्ध्वा मुखं संयम्य...।
H.P.J.02/066
तस्या मुखेऽग्रभागे...कफादिरूपोऽर्गलः...।
H.P.J.00/078
वपुषो देहस्य कृशत्वं कार्श्यं, वदने मुखे प्रसन्नता प्रसादः...।
H.P.J.003/005
...सुषुम्ना, तस्य मुखेऽग्रभागे मुखेन सुषुम्नाद्वारं...।
H.P.J.003/37
कलां जिह्वां राङ् मुखमग्रं ...पराङ्मुखीं...।
H.P.J.003/(2
...मुखमग्रमरि चन्द्रात् सोमाद्...।
H.P.J.003/0
तत्र तद्विषये सूर्य नाभिस्थानलस्य मुखं...।

H.P.J.003/106
...तस्य मार्गस्य द्वारं प्रवेशमार्गं मुखेनास्येनाच्छाद्य...।
H.P.J.003/116
मृत्योर्वक्त्रं मुखं गतस्यापि प्राप्तस्यापि तस्य पुंसो...।
H.P.J.003/118
...सुषुम्नाया मुखं प्रवेशमार्गं ध्रुवं निश्चितं जहाति त्यजति।
H.P.J.004/013
यस्य कालस्य वदने मुखे एतद् दृश्यमानं चराचरं...।
H.P.J.004/068
... घ्राणशब्देन घ्राणपुटे मुखमास्यम्।
H.P.J.004/068
चकारात् तदन्याभ्यां मुखं प्रच्छाद्येति समुच्चीयते।
V.S.002/017
मुखेन सा समावेष्ट्य ब्रह्मरन्ध्रमुखं तथा ।
V.S.004/026
द्वादशाङ्गुलनालेऽस्मिंश्चतुरङ्गुलवन्मुखे ।
V.S.004/043
षोडशच्छन्दसंयुक्तं शिरःपद्मादधोमुखात् ।
V.S.006/032
द्वादशाङ्गुलनालेऽस्मिंश्चतुरङ्गुलवन्मुखे ।

मुण्डित

Y.S.085
मुण्डितो दण्डधारी वा काषायवसनोऽपि वा।

मुद्ग

H.P.J.001/062
मुद्गा द्विदलविशेषा आदिर्यस्य तन्मुद्गादि।

मुद्रा

H.P.J.001/003
ननु मन्त्रयोगसगुणध्याननिर्गुणध्यानमुद्रादिभिरेव...।
H.P.J.001/017
हठस्य 'आसनं कुम्भकं चित्रं मुद्राख्यं करण तथा'।
H.P.J.001/043
खेचरीमुद्रासमा मुद्रा नास्ति।
H.P.J.001/055
...मुद्रा आदिर्यस्याः सूर्यभेदादेस्तादृशीम्।
H.P.J.001/056
मुद्रा इत्याख्या यस्य तन्मुद्राख्यम्।
H.P.J.002/048
मुद्राः समभ्यसेद् बुद्ध्वा गुरुवक्त्राद् यथाक्रमम्।

H.P.J.002/076
...उन्मनीशाम्भवीमुद्रादिरूपमरोक्षानुभूतावुक्तं...।
H.P.J.003/005
...मुद्राणां महामुद्रादीनामभ्यासमावृत्ति समाचरेत्...।
H.P.J.003/006
मुद्रा उद्दिशति-महामुद्रेत्यादिना सार्धेन।
H.P.J.003/010
मुद्रासु प्रथमोद्दिष्टत्वेन महामुद्रां तावदाह-पादमूलेनेति।
H.P.J.003/013
इयं महामुद्रा महासिद्धैरादिनाथादिभिः प्रदर्शिता...।
H.P.J.003/014
महामुद्राया अन्वर्थतामाह-महेति।
H.P.J.003/014
...विबुधोत्तमा महामुद्रां वदन्ति।
H.P.J.003/014
...मुद्रयति शमयतीति महामुद्रेति व्युत्पत्तेरित्यर्थः।
H.P.J.003/015
महामुद्राभ्यासक्रममाह-चन्द्राङ्ग इति।
H.P.J.003/015
ततः संख्यासाम्यानन्तरं मुद्रां महामुद्रां विसर्जयेत्।
H.P.J.003/016
हि यस्माद् महामुद्राभ्यासिन इत्यध्याहारः।
H.P.J.003/018
महामुद्रामुपसंहरन् तस्या गोप्यत्वमाह-कथितेति।
H.P.J.003/026
महाबन्धे महाबन्धमुद्रायां स्थितो महाबन्धस्थितः।
H.P.J.003/026
...पूरकं नासापुटाभ्यां वायोर्ग्रहणं कृत्वा, कण्ठे मुद्रा...।
H.P.J.003/032
सा खेचरीमुद्रा भवति।
H.P.J.003/037
सा त्रिपथे रसनापरियोजनरूपा खेचरी मुद्रा...।
H.P.J.003/038
...घटिकामात्रमपि खेचरी मुद्रा तिष्ठति चेत् तर्हि योगी...।
H.P.J.003/039
यः खेचरीं मुद्रां वेत्ति तस्य रोगो न मरणं न तन्द्रा...।
H.P.J.003/040
यः खेचरीं मुद्रां वेत्ति स रोगेण ज्वरादिना न पीड्यते...।
H.P.J.003/041
...एषा कथिता मुद्रा खेचरी नाम खेचरीति प्रसिद्धा।
H.P.J.003/042
...योगिनां खेचर्या मुद्रया लम्बिकाया ऊर्ध्वमिति।
H.P.J.003/043
एतेन वज्रोली मुद्रा सूचिता।
H.P.J.003/052
आत्मनो विभुत्वे खेचरीमुद्रायां...तत्त्वमित्युक्तम्।
H.P.J.003/052
...सुकरणं शोभनं करणं खेचरी मुद्राख्यं बध्नीयात्।
H.P.J.003/053
...सुषिरावकाशे खेचरी मुद्रा तिष्ठते स्थिरीभवति।
H.P.J.003/054
खेचरी मुद्रा एका मुख्या।
H.P.J.003/054
बीजादिषु प्रणवादिवद् मुद्रासु खेचरी मुख्येत्यर्थः।
H.P.J.003/065
...मूलबन्धमुद्राकरणादपानप्राणयोरैक्यं...।
H.P.J.003/078
...दिव्यमुत्तमं करणं वक्ष्यमाणमुद्राख्यमस्ति।
H.P.J.003/083
योऽभ्यासी वज्रोलीं वज्रोलीमुद्रां विजानाति...।
H.P.J.003/085
वज्रालीमुद्राप्रकारमाह-मेहनेनेति।
H.P.J.003/085
...बिन्दोरुपर्याकर्षणमभ्यसेद् वज्रालीमुद्रासिद्धिमाप्नुयात्...।
H.P.J.003/086
...बिन्द्वाकर्षणे सिद्धे वज्रालीमुद्रासिद्धिः।
H.P.J.003/086
...खेचरीमुद्राप्राणजयोभयसिद्धौ तु सम्यग् भवा।
H.P.J.003/087
...वज्रालीमुद्राभ्यासेनोर्ध्वमुपर्याहरेदाकर्षयेत्...
H.P.J.003/093
वज्रोलीमुद्रार्थं मैथुनं तस्मादूर्ध्वमनन्तरं...।
H.P.J.003/101
स पुंसो बिन्दुस्तद्रजो नार्या रजश्चैव वज्रोलीद्राया...।
H.P.J.003/115
...शक्तिचालनमुद्रां कृत्वेत्यर्थः।
H.P.J.003/124
... स्वस्तिकादि प्राणसंयामः प्राणायामो द्रा...।
H.P.J.003/125
रुद्राणी शाम्भवी मुद्रा व अथवा परान्याउन्मनी...।

H.P.J.003/126
राजयोगं विना मुद्रा महामुद्रादिरूपा विचित्रापि...।
H.P.J.003/126
राजयोगं विना नृपसम्बन्धं विना मुद्रा...।
H.P.J.003/126
...ग्रहनक्षत्रादिभिर्विचित्रापि, मुद्रापक्षे रेखाभिर्विचित्रापि...।
H.P.J.003/127
मारुतस्य वायोः सर्वं विधिं कुम्भकमुद्राविधानं...।
H.P.J.003/128
इत्युक्तरीत्या दश दशसङ्ख्याका मुद्राः प्रोक्ताः कथिताः।
H.P.J.003/128
तासु मुद्रासु मध्ये एकैकापि प्रत्येकमपि या काचन मुद्रा...।
H.P.J.003/129
मुद्रोपदेष्टारं गुरुं प्रशंसति-उपदेशमिति।
H.P.J.003/129
यः पुमान् मुद्राणां महामुद्रादीनां सम्प्रदायाद् योगिनां...।
H.P.J.003/130
...मुद्राविधानं नाम तृतीयोपदेशः।
H.P.J.003/130
...मुद्राणामुपदेष्टुर्गुरोर्वाक्यपरो वाक्यमासनकुम्भकाद्यनुष्ठान...।
H.P.J.003/130
...मुद्राणां महामुद्रादीनामभ्यासः पौनःपुन्येनावर्तनं...।
H.P.J.003/130
...तस्मिन् मुद्राभ्यासे समाहितः सावधानः...।
H.P.J.004/001
प्रथमद्वितीयतृतीयोपदेशोक्तानामासनकुम्भकमुद्राणां...।
H.P.J.004/002
अथासनकुम्भकमुद्राकथनानन्तर...समाधिक्रमं...।
H.P.J.004/035
एका शाम्भवी मुद्रैव कुलवधूरिव कुलस्त्रीव गुप्ता।
H.P.J.004/036
...मुद्रामाह-अन्तर्लक्ष्यमिति ।
H.P.J.004/036
चित्तलयाय प्राणलयसाधनीभूतां मुद्रां विवक्षुस्तत्र...।
H.P.J.004/036
...मुद्रा शाम्भवी शम्भोरियं शाम्भवी शिवप्रिया शाम्भवीं...।
H.P.J.004/037
शाम्भवीं मुद्रामभिनीय दर्शयति-अन्तर्लक्ष्येति ।
H.P.J.004/037
...शाम्भवीमुद्रा शाम्भवीनामिका मुद्रयति क्लेशानिति मुद्रा...।

H.P.J.004/037
...शाम्भवम्, शाम्भवीमुद्रायां भासमानं पदं पद्यते...।
H.P.J.004/037
...दृष्ट्युन्मेषनिमेषवर्जितमियं मुद्रा भवेच्छाम्भवी।
H.P.J.004/038
श्रीशाम्भव्याः श्रीमत्याः शाम्भवीमुद्रायाः...।
H.P.J.004/039
उन्मनीमुद्रामाह-तार इति।
H.P.J.004/043
...तस्मिन् प्रदेशे खेचरी मुद्रा तिष्ठते स्थिरा भवति।
H.P.J.004/044
तत्र तस्मिन् शून्ये खेचरी मुद्रा तिष्ठते।
H.P.J.004/045
या संस्थिता सा मुद्रा खेचरी नाम।
H.P.J.004/047
यदि तर्हि निश्चितासन्दिग्धा खेचरी खेचर्याख्या मुद्रा...।
H.P.J.004/047
खेचरीमुद्राप्यभ्यस्ता सती उन्मनी सम्प्रजायते...।
H.P.J.004/049
तावत् खेचरीं मुद्रामभ्यसेत, यावद्योगनिद्रितः।
H.P.J.004/050
...खेचरीमुद्रायां जायमानायां ब्रह्माकारामपि वृत्तिं...।
H.P.J.004/067
शाम्भवीमुद्रया नादानुसन्धानमाह-मुक्तासन इति।
H.P.J.004/067
मुक्तासने सिद्धासने स्थितो योगी शाम्भवीं मुद्राम्...।
H.P.J.004/068
षण्मुखीमुद्रया नादानुसन्धानमाह-श्रवणेति।
H.P.J.004/103
...हठलयोपाया हठोपाया आसनकुम्भकमुद्रारूपा...।
H.P.J.004/103
...लयोपाया नादानुसन्धानशाम्भवीमुद्रादयः।
Y.S.059
ततः स्यात्खेचरीमुद्रा बन्धो जालन्धरस्तथा।
Y.S.269
अयमेव महाबन्धो मुद्रावज्ञामुमभ्यसेत्।
Y.S.273
भ्रूमध्ये दृष्टिरप्येषा मुद्रा भवति खेचरी।
Y.T.021
आविर्भवन्तीममनस्कमुद्रा-।

मुद्रागुण

H.P.J.003/016

महामुद्रागुणानाह त्रिभिः- न हीति।

मुद्रादशक

H.P.J.003/007

इदमुक्तं मुद्राणां दशकं जरा च मरणं च जरामरणे...।

मुद्राफल

H.P.J.003/007

मुद्राफलमाह सार्धद्वाभ्याम्-इदमिति।

मुद्रित

H.P.J.003/042

...स्थितं विवरं छिद्रं मुद्रितं पिहितम्।

मुनि

B.Y.Y.001/001

भगवन्तं याज्ञवल्क्यं मुनिसङ्घैः समावृतम् ।

B.Y.Y.001/003

सुखासीनं मुनिवरं ध्यानयोगपरायणम् ।

B.Y.Y.001/003

सर्वसंशयच्छेत्तारं ब्रह्मकल्पं महामुनिम् ।

B.Y.Y.001/020

एतच्छ्रुत्वा तु वचनं मुनीनां भावितात्मनाम् ।

B.Y.Y.001/022

भगवान् याज्ञवल्क्यस्तु प्रत्युवाच मुनींस्तदा ।

B.Y.Y.002/065

ओंकारं विन्दते यस्तु स मुनिर्नेतरो जनः ।

B.Y.Y.011/052

पश्यन् हि योगयुक्तात्मा मुनिर्मोक्षपरायणः ।

B.Y.Y.012/042

इति संचिन्त्य मुनिना वेदाचार्येण धीमता ।

B.Y.Y.012/044

उपास्या यादृशी चैव मुनिना समुदाहृता ।

B.Y.Y.012/047

तत् सर्वं मुनिना प्रोक्तं विप्राणां हितकाम्यया ।

H.P.J.001/013

मुनितीर्थनदीवृक्षपद्मिनीशैलशोभितम्।

H.P.J.001/013

दृष्ट्वा चित्रगतांश्छान्तान् मुनीन् याति मनः शमम् ।

H.P.J.001/018

वसिष्ठ...याज्ञवल्क्यादीनां तैर्मुनिभिर्मननशीलैः।

H.P.J.003/076

...महासिद्धैर्मत्स्येन्द्रादिभिश्चकाराद् वसिष्ठादिमुनिभिः...।

H.P.J.004/015

...केचिद् ब्रह्मर्षित्वं केचिन्मुनित्वं केचिद् भक्तत्वं च...।

H.P.J.004/082

मुनिर्मननशीलो योगी हस्ताभ्यामित्यनेन हस्ताङ्गुष्ठौ...।

H.P.J.004/113

सिद्ध्यादिवासनात्यागी जीवन्मुक्तो भवेन्मुनिः।

V.S.001/013

एह्येहि मुनिशार्दूल गुरुभक्त जितेन्द्रियः ।

V.S.001/028

पुनः प्राह मुनिश्रेष्ठं प्रयतः श्रद्धयान्वितः ।

V.S.001/042

अस्तेयमिति तत् प्रोक्तं मुनिभिस्तत्त्वदर्शिभिः ।

V.S.001/050

अष्टौ ग्रासा मुनेरुक्ताः षोडशारण्यवासिनाम् ।

V.S.006/031

एवं चापि जयोपायः कालस्य मुनिसत्तम ।

V.S.006/053

एवं वा विजयोपायः कालस्य मुनिसत्तम ।

Y.S.003

साङ्कृतिः मुनिवर्योऽसौ भूतये योगलिप्सया।

Y.S.007

स मुनिः विचरंस्तत्र ददर्शाम्रतरोरधः।

Y.S.013

तदैव स मुनिर्योगाद् विरम्य स्व पुरः स्थितम्।

Y.S.100

प्रथमाभ्यासकाले तु प्रवेशस्तु महामुने।

Y.S.104

एवं च बहवो दृष्टाः मृगतृष्णा समाः मुनेः।

Y.S.333

यः संस्मृत्या मुनीनामपि दुरितहरो योगसिद्धिप्रदश्च ।

Y.T.021

...आलोकयामो मुनिपङ्गवानाम्।

मुमुक्षा

H.P.J.001/003

...शमादिपूर्विका तीव्रमुमुक्षा प्रथमा ज्ञानस्य भूमिः...।

मुमुक्षु
B.Y.Y.001/002
जनकाद्यैर्नृपवरैः शिष्यैश्चान्यैर्मुमुक्षुभिः ।
B.Y.Y.009/057
आदित्यान्तर्गतं भर्गः सेव्यते वै मुमुक्षुभिः ।
H.P.J.001/001
मुमुक्षुजनहितार्थं राजयोगद्वारा कैवल्यफलां...।
H.P.J.001/001
तमिच्छोर्मुमुक्षोरधिरोहिणीव...।
V.S.001/027
यतः कर्मैव कुर्वन्ति ज्ञानिनोऽपि मुमुक्षवः।

मुहूर्त
B.Y.Y.006/011
सन्ध्या मुहूर्तमात्रं तु ह्रासे वृद्धौ तु सा समा।
H.P.J.002/011
...सन्ध्याकाले रात्रेरर्धमर्धरात्रः...रात्रेर्मध्ये मुहूर्तद्वये...।
H.P.J.003/038
...जिह्वां कृत्वा क्षणार्धं क्षणस्य मुहूर्तस्य अर्धं क्षणार्धं...।
H.P.J.003/038
उत्सवे च प्रकोष्ठे च मुहूर्ते नियमे तथा।
H.P.J.003/112
प्रहरस्य यामस्यार्धं प्रहरार्धं...प्रहरार्धमात्रं मुहूर्तद्वयमात्रं...।
H.P.J.003/117
मुहूर्तयोर्द्वयं युग्मं घटिकाचतुष्टयात्मकं तत्पर्यन्तं...।
H.P.J.004/039
...युञ्जन् युक्तं कुर्वन् योगी क्षणान्मुहूर्तादुन्मनीकारक...।

मूढ
B.Y.Y.002/024
शान्तो घोरस्तथा मूढस्त्रिरवस्थ इति स्मृतः।
B.Y.Y.002/097
शान्तं घोरं तथा मूढं त्रिरवस्थानमेव तु ।
H.P.J.003/107
मूढास्तदज्ञानाद् बद्धास्तिष्ठन्तीति भावः।
H.P.J.003/107
...योगिनां मोक्षाय सुप्ता मूढानां बन्धनाय सुप्ता।
H.P.J.004/065
...मूढानामनधीतानां सम्मतम् ।
Y.S.095
योगिनो वयमित्येवं मूढाः भोगपरायणाः।
Y.S.203
यथा मूर्खो यथा मूढो यथा बधिर एव वा।

मूढात्मन्
B.Y.Y.012/032
नास्तिक्यभावान्मूढात्मा पापेषु कुरुते मतिम् ।

मूढावस्था
H.P.J.004/002
...शान्तघोरमूढावस्थानिवृत्तौ...।

मूढावस्था
H.P.J.004/047
...मूढावस्थाजनिका न निश्चिता खेचरी स्यादिति भावः।

मूत्र
H.P.J.003/065
मूत्रपुरीषयोः सञ्चितयोः क्षयः पतनं भवति।
V.S.002/051
अपानवायोः कर्मैतद्विण्मूत्रादिविसर्जनम् ।
V.S.004/014
अल्पमूत्रपुरीषः स्यादर्वागेव च वत्सरात् ।
Y.S.112
मलमूत्रादिभिर्वगैरष्टादशभिरेव च।

मूर्ख
Y.S.203
यथा मूर्खो यथा मूढो यथा बधिर एव वा।

मूर्च्छना
H.P.J.002/069
इयं कुम्भिका मूर्च्छनाख्या मूर्च्छना...।
H.P.J.002/069
एतेन मूर्च्छनाया विग्रहदर्शनपूर्वकं फलमुक्तम्।

मूर्च्छा
H.P.J.002/012
भ्रमणस्वेदजल्पाद्यं संविन्मूर्च्छा जयेद् यदा।
H.P.J.002/069
मनो मूर्च्छयतीति मनोमूर्च्छा।
H.P.J.003/039
... न निद्रा न क्षुधा न तृषा पिपासा न मूर्च्छा चित्तस्य...।
H.P.J.004/107
जाग्रत्स्वप्नसुषुप्तिमूर्च्छामरणलक्षणाः पञ्च...।

H.P.J.004/112
एतेन तन्द्रामूर्च्छादिव्यावृत्तिः।

मूर्च्छाकुम्भक

H.P.J.002/069
मूर्च्छाकुम्भकमाह-पूरकान्त इति।

मूर्च्छित

H.P.J.004/027
ओषधिविशेषयोगेन गतचापलो रसो मूर्च्छितः ।
H.P.J.004/114
मूर्च्छितो हरति व्याधिं वृद्ध खेचरतां नयेत्।

मूर्ति

B.Y.Y.011/053
पङ्क्तिदृष्ट्योः परं तेजः स्नेहयोगश्च मूर्तिषु ।
H.P.J.004/037
...सगुणेश्वरमूर्त्यादिकं तत्त्वमस्यादि...।
V.S.003/015
जपेत्तत्रस्मरेन्मूर्ति उकाराख्यं समाहितः।

मूर्धन्

B.Y.Y.002/039
मूर्ध्न्याधायात्मनः प्राणमास्थितो योगधारणाम् ।
B.Y.Y.003/022
सर्वेषां चैव लोकानां मूर्ध्नि संतिष्ठते सदा ।
B.Y.Y.005/003
मकारं मूर्ध्नि विन्यस्य तमोमात्रं तृतीयकम् ।
B.Y.Y.005/011
अन्तिमं मूर्ध्नि विन्यस्य परब्रह्म स उच्यते ।
B.Y.Y.005/012
पद्भ्यां नाभ्यां ललाटे तु नवमं मूर्ध्नि विन्यसेत् ।
B.Y.Y.007/182
तत्तोयं मूर्ध्नि विन्यस्य सर्वपापैः प्रमुच्यते ।
B.Y.Y.009/011
मध्यमस्तु भवेद्बिन्दुर्मुर्धन्येवावतिष्ठते ।
B.Y.Y.009/125
शून्योऽग्निः सत्यसंज्ञस्तु मूर्धन्येवाश्रितः सदा ।
H.P.J.001/049
...मारुतं वायुं सुषुम्नामार्गेण मूर्धानं नीत्वेति शेषः...।
H.P.J.002/042
...मूर्धपर्यन्तं यस्य स मध्यसञ्चार...मनसः स्थैर्यं...।
H.P.J.002/066
शतं चैका च हृदयस्य नाड्यस्तासां मूर्धानम्...।
H.P.J.003/032
कपाले मूर्ध्नि कुहरं सुषिरं तस्मिन् कपालकुहरे...।
H.P.J.003/052
मेरुवत् सर्वोन्नता सुषुम्ना मेरुस्तस्य मूर्धा...।
H.P.J.003/060
...मूर्ध्नि गमनात् 'समाधौ मोक्षमाप्नोति'...।
H.P.J.003/064
...सहैवयमाधाय मूर्ध्नि गच्छतः।
H.P.J.003/073
भ्रूमध्यं च ललाटं च मूर्धा च ब्रह्मरन्ध्रकम् ।
H.P.J.003/093
...स्वङ्गानि मूर्धललाटनेत्रहृदयस्कन्धभुजादीनि...।
V.S.002/025
पृष्ठमध्यस्थितेनास्थ्ना सह मूर्ध्नि स्थिता सदा ।
V.S.003/039
आमूर्धो वर्तते नादो वीणादण्डवदुत्थितः ।
V.S.003/052
शनैरारोपयेन्मूर्ध्नि साग्नि वायुमनन्यधीः ।
V.S.003/055
सम्भिद्य मनसा मूर्ध्नि ब्रह्मरन्ध्रं सवायुना ।
V.S.003/064
भ्रुवोर्मध्यं ललाटं च मूर्धा च मुनिसत्तम ।
V.S.004/007
आभ्रूमध्यात्तु मूर्धान्तमाकाशमिति चोच्यते ।
V.S.004/039
स्थाणुवन्मूर्धपर्यन्तं मध्यदेहात् समुत्थितम् ।
V.S.006/020
ओङ्कारं मूर्ध्नि निक्षिप्तं ध्यायन् यः प्रणवं जपेत् ।
V.S.006/023
तिष्ठतीति यतस्तस्मिंस्त्वं चैवं पश्य मूर्धनि ।

मूर्धन्य

B.Y.Y.009/013
न मूर्धन्यं न चान्तःस्थं न स्वरं व्यञ्जनं न च ।

मूर्धान्त

B.Y.Y.005/008
चतुर्विंशतिस्थानेषु पादमूर्धान्तमस्तकम् ।

मूर्धावकाश

H.P.J.004/016

...ब्रह्मरन्ध्रे मूर्धावकाशे निरोधयेन्नितरां रुद्धं कुर्यात्...।

मूल

B.Y.Y.007/076

प्राजापत्यं तु मूले स्यात् मध्ये सौम्यं प्रतिष्ठितम् ।

B.Y.Y.007/144

शाकयावकभैक्ष्याणि पयोमूलफलानि च ।

H.P.J.001/035

अङ्घ्रिर्वामश्चरणस्तस्य मूलेन पार्ष्णिभागेन...संलग्नं...।

2H.P.J.003/035

मूले सैन्धवोक्तिस्तु हठाभ्यासात् पूर्वं...।

V.S.002/014

जीवस्य मूलचक्रेऽस्मिन्नधः प्राणश्चरत्यसौ ।

V.S.002/057

तपोवनं ततो गत्वा फलमूलोदकान्वितम् ।

V.S.002/060

विनायकं सुसंपूज्य फलमूलोदकादिभिः ।

V.S.003/062

चित्योर्मूले च जानू च मध्ये चोरुद्वयस्य च ।

V.S.003/066

जङ्घामध्याच्चितेर्मूलं यत्तदेकादशाङ्गुलम् ।

V.S.003/067

चितिमूलान्मुनिश्रेष्ठ जानुं सार्धाङ्गुलद्वयम् ।

V.S.003/071

कण्ठकूपात्तु जिह्वाया मूलं स्याच्चतुरङ्गुलम् ।

V.S.003/071

नासामूलं तु जिह्वाया मूलात्तु चतुरङ्गुलम् ।

V.S.003/072

नेत्रस्थानं तु तन्मूलादर्धाङ्गुलमितीष्यते ।

मूलबन्ध

H.P.J.001/042

...बन्धत्रयं मूलबन्धोड्डीयानबन्धजालन्धरबन्ध...।

H.P.J.001/042

...इत्यादिवक्ष्यमाणमूलबन्धादिष्वायासस्तं विनैव...।

H.P.J.001/046

अनेन मूलबन्धः प्रोक्तः।

H.P.J.001/046

मूलबन्धोऽपि गुरुमुखादेवावगन्तव्यः।

H.P.J.001/052

...सिंहासनं बन्धानां मूलबन्धादीनां त्रितयं...सन्धानं...।

H.P.J.002/046

...अधःप्रदेशादाकुञ्चनेनाधाराकुञ्चनेन मूलबन्धेनेत्यर्थः।

H.P.J.002/046

...लक्षणानि जायन्त इति मूलबन्धोड्डियानबन्धौ...।

H.P.J.002/046

मूलबन्धस्तु सम्यगज्ञातो नानारोगोत्पादकः।

H.P.J.002/046

...मूलबन्धे कृते धातुक्षयो विष्टम्भोऽग्निमान्द्यं...।

H.P.J.002/046

...गुटिकासमूहाकारमजस्येव पुरीषं स्यात् तदा मूलबन्धः...।

H.P.J.002/046

...नादाभिव्यक्तिश्च स्यात् तदा ज्ञेयं मूलबन्धः सम्यग्...।

H.P.J.002/047

मूलबन्धे जालन्धरबन्धे च कृते नाभेरधोभाग...।

H.P.J.003/011

अनेन मूलबन्धः सूचितः।

H.P.J.003/020

अनेन मूलबन्धः सूचितः।

H.P.J.003/061

मूलबन्धमाह-पार्ष्णिभागेनेति।

H.P.J.003/061

...मूलबन्धोऽभिधीयते कथ्यते।

H.P.J.003/061

...मूलबन्ध इत्युच्यत इत्यर्थः।

H.P.J.003/062

योगिनो योगाभ्यासिनस्तं मूलबन्धं मूलस्य मूलस्थानस्य...।

H.P.J.003/062

...बन्धनं मूलबन्धस्तं मूलबन्धमित्यन्वर्थं प्राहुः।

H.P.J.003/062

अनेन मूलबन्धशब्दार्थ उक्तः।

H.P.J.003/063

अथ योगबीजोक्तरीत्या मूलबन्धमाह-गुदमिति।

H.P.J.003/063

अयं मूलबन्ध वाक्याध्याहारः ।

H.P.J.003/064

नादोऽनाहतध्वनिः बिन्दुरनुस्वारस्तौ मूलबन्धेनैकतां...।

H.P.J.003/064

मूलबन्धे कृतेऽपानः प्राणेन सहैकीभूय सुषुम्नायां...।

H.P.J.003/065
सततं मूलबन्धनाद्
मूलबन्धमुद्राकरणादपानप्राणयोरैक्यं...।
H.P.J.003/066
मूलबन्धनादपाने अधोगमनशीले वायौ ऊर्ध्वगे ऊर्ध्वं...।
H.P.J.003/069
...तस्माद्धेतोर्योगिभिर्योगाभ्यासिभिर्मूलबन्धो...।
Y.S.060
उड्डियाणं मूलबन्धो विपरीतकरणी तथा।
Y.S.285
मूलबन्धं तु यो नित्यमभ्सेत्स च योगवित्।
Y.S.288
प्राणापानो नादबिन्दू मूलबन्धेन चैकताम्।
Y.T.005
जाल्न्दरोड्याणनमूलबन्धाञ्...।
Y.T.006
ओड्याणजालन्दरमूलबन्धै-।

मूलबन्धगुण

H.P.J.003/064
अथ मूलबन्धगुणानाह-प्राणापानाविति।

मूलस्थान

H.P.J.001/046
...मूले उभे मूलस्थाने जिह्वया उत्तम्भ्य ऊर्ध्वं...।
H.P.J.003/062
योगिनो योगाभ्यासिनस्तं मूलबन्धं मूलस्य मूलस्थानस्य...।
H.P.J.003/074
उक्तस्य बन्धत्रयस्योपयोगमाह-मूलस्थानमिति।
H.P.J.003/074
मूलस्थानमाधारभूतमाधारस्थानं समाकुञ्च्य...।
H.P.J.003/113
मूलस्थानाद्...वितस्तिप्रमाणमूर्ध्वमुपरि नाभिमेण्ढ्रयोर्मध्ये।

मूलाधार

H.P.J.002/026
...मूलाधारेण वायोराकर्षणमभ्यस्य जले स्थित्वा...।
H.P.J.003/062
...तमपानमपानवायुमाकुञ्चनेन मूलाधारस्य सङ्कोचनेन...।
H.P.J.003/100
तस्या नार्याः शरीरे नादश्च बिन्दुतामेव गच्छति मूलाधार...।
H.P.J.003/108
सा कुण्डली शक्तिर्येन पुंसा चालिता मूलाधारादूर्ध्वंनीता...।
H.P.J.003/112
अवस्थितार्वाक् स्थिता मूलाधारस्थिता फणावती...।

मूल्याक्षी

H.P.J.001/062
जीवन्तीवास्तुमूल्याक्षीमेघनादपुनर्नवाः।

मूषक

H.P.J.001/013
...विवरो मूषकादिबिलं ते न...।

मृग

H.P.J.004/094
नादः अन्तरङ्गं मन एव सारङ्गो मृगस्तस्य बन्धने...।
H.P.J.004/094
यथा व्याधो वागुराबद्धं मृगं हन्ति एवं...।
H.P.J.004/099
...स्तब्धो निश्चलो योऽन्तःकरणमेव हरिणो मृगस्तस्य...।

मृगतृष्णा

H.P.J.001/016
विषया मृगतृष्णाजलवदसन्तः ब्रह्मैव सत्यमिति...।
Y.S.104
एवं च बहवो दृष्टाः मृगतृष्णा समाः मुनेः।

मृगेन्द्र

H.P.J.002/015
...सिंहो मृगेन्द्रो गजो वनहस्ती व्याघ्रः शार्दूलः...।

मृणाल

H.P.J.003/051
... मानसी व्यथा यस्मात्...मृणालं बिसमिव कोमलं...।
H.P.J.003/051
... मृदु वपुः शरीरं यस्य स मृणालकोमलवपुश्च सन्...।
V.S.003/039
ब्रह्मरन्ध्रे सुषुम्णाया मृणालान्तरसूत्रवत् ।

मृत

B.Y.Y.007/164
आपोहिष्ठेति वै मान्त्रं मृदालम्भश्च पार्थिवम् ।

H.P.J.004/027
भस्मीभूतो रसः, ब्रह्मरन्ध्रे लीनो वायुश्च मृतः...।

मृतशरीर

H.P.J.001/032
शवेन मृतशरीरेण तुल्यं शववदुत्तानं भूमिसंलग्नं पृष्ठं...।

मृतसंजीवनी

V.S.006/051
सर्वावस्थस्तु सर्वत्र मृतसंजीवनीं जपेत् ।
V.S.006/042
मृतसंजीविनीं तात रुद्रमेवात्मनि स्मरेत् ।

मृतावस्था

H.P.J.003/028
मृतस्य प्राणवियुक्तस्यावस्था मृतावस्था समुत्पन्ना भवति।

मृत्त

B.Y.Y.011/049
मृत्तोयैः शुद्ध्यते शोध्यं नदी वेगेन शुद्ध्यति ।
B.Y.Y.011/049
रजसा स्त्री मनोदुष्टाः संन्यासेन द्विजोत्तमाः ।

मृत्पात्र

B.Y.Y.007/114
तदलाभे मृदं पात्रं स्रवते यन्न धारितम् ।

मृत्यु

B.Y.Y.001/040
आत्मा संछादितो देवैर्मृत्युभीतैश्च वै पुरा ।
B.Y.Y.004/052
तीर्णो भूयो न पश्येत जन्ममृत्युं सुदारुणम् ।
B.Y.Y.009/057
जन्ममृत्युविनाशाय दुःखस्य त्रिविधस्य च ।
B.Y.Y.009/072
अमृतं चैव मृत्युश्च प्राकृतं वैकृतं तथा ।
H.P.J.001/009
कालो मृत्युः...देहप्राणवियोगानुकूलो व्यापारः...।
H.P.J.001/009
...तं खण्डयित्वा छित्वा मृत्युं जित्वेत्यर्थः।
H.P.J.003/003
तदा कालस्य मृत्योर्वञ्चनं प्रतारणं भवति।
H.P.J.003/024
कालस्य मृत्योः पाशो वागुरा तेन यो महाबन्धो बन्धनं...।
H.P.J.003/030
हि यस्माज्जरा वार्धकं मृत्युश्चरमः प्राणदेहवियोगः...।
H.P.J.003/038
व्याधिर्धातुवैषम्यं मृत्युश्चरमः प्राणदेहवियोगो जरा वृद्धावस्था...।
H.P.J.003/040
कालेन मृत्युना स न बाध्यते न हन्यते।
H.P.J.003/044
...मृत्युं मरणं जयति अभिभवति।
H.P.J.003/052
...चन्द्रसारक्षरणेन नराणां मनुष्याणां मृत्युर्मरणं भवति।
H.P.J.003/052
सुकरणे बद्धे चन्द्रसारस्रवणाभावाद् मृत्युर्न...।
H.P.J.003/057
...मृत्युरेव मातङ्गे गजस्तस्य केसरी सिंहः...।
H.P.J.003/059
स मृत्युं जयत्येव संशयो न।
H.P.J.003/070
जरा वृद्धावस्था मृत्युर्मरणं तयोर्विनाशको...।
H.P.J.003/075
ततः प्राणस्य लयान्मृत्युर्जरारोगादिकम्,...।
H.P.J.003/082
...कालजित् कालं मृत्युं जयतीति कालजिन्मृत्युजेता...।
H.P.J.003/088
...योगाभिज्ञो मृत्युं जयत्यभिभवति।
H.P.J.003/116
मृत्योर्वक्त्रं मुखं गतस्यापि प्राप्तस्यापि तस्य पुंसो मृत्युभयं...।
H.P.J.003/120
कालं मृत्युं लीलया क्रीडयानायासेनैव जयति...।
H.P.J.003/130
...मृत्योर्वञ्चनं प्रतारणं लभते प्राप्नोति।
H.P.J.004/002
मृत्युं कालं हन्ति निवारयतीति मृत्युघ्नं...।
H.P.J.004/013
...दुर्वारोऽपि कालो मृत्युस्त्वया योगिना जितोऽभिभूतः।
H.P.J.004/048
तत्र तस्मिन् पदे कालो मृत्युर्न विद्यते।
H.P.J.004/049
...कस्मिंश्चिदपि समये कालो मृत्युर्नास्ति।

H.P.J.004/103
...कालं मृत्युं वञ्चयति जयतीति तादृशः स्यादिति शेषः।
H.P.J.004/108
समाधिना युक्तो योगी कालेन मृत्युना न खाद्यते...।
V.S.001/007
नानाविधभयोपेताज्जन्ममृत्युजरान्वितात् ।
V.S.003/032
एष प्राणजयोपायः सर्वमृत्यूपघातकः ।
V.S.006/019
नान्यत् पश्यामि भैषज्यं मृत्योस्त्रैयम्बकादृते ।
V.S.006/051
मृत्युभीतस्त्वशुद्धोऽपि सर्वावस्थासु सर्वदा ।
V.S.006/052
नान्यत् पश्यामि भैषज्यं मृत्योस्त्रैयम्बकादृते ।
Y.S.043
शिरःपश्चाच्च भागस्य ध्यानं मृत्युं जयेत् परम्।
Y.S.225
पृथिवी सम्भवस्तस्य न मृत्युर्योगिनो भवेत्।
Y.S.229
आग्नेयधारणा सेयं न मृत्युस्तस्य वह्निना।
Y.S.240
ततो दृढशरीरः स्यान्मृत्युस्तस्य न विद्यते।
Y.S.242
ब्रह्मणः प्रलये वापि मृत्युस्तस्य न विद्यते।
Y.S.312
एवं च रक्षितो बिन्दुर्मृत्युं जयति तत्त्वतः ।

मृत्युकाल

B.Y.Y.011/020
छन्दांस्येनं मृत्युकाले त्यजन्ति नीडं...जातपक्षाः ।
V.S.005/021
मृत्युकालं च तैर्ज्ञात्वा मुक्तो गच्छेत् परां गतिम् ।

मृत्युघ्न

H.P.J.004/002
मृत्युं कालं हन्ति निवारयतीति मृत्युघ्नं...।

मृत्युमुख

H.P.J.004/015
इत्यारग्याज्ञाननिवृत्त्यर्थकेन 'मृत्युमुखात्प्रमुच्यते'...।

मृत्युजित्

V.S.004/046
एवं ध्यानामृतं कुर्वन् षण्मासान्मृत्युजिद्भवेत् ।
V.S.006/061
सोऽपि पुत्र विशेषेण मृत्युजिद्योगविद्भवेत् ।

मृत्युञ्जय

V.S.006/048
सोऽहमोमितिमन्त्रेण यजन्मृत्युञ्जयो भवेत् ।
Y.S.237
आकाशधारणां कुर्वन् मृत्युञ्जयति तत्त्वतः।

मृत्युभय

H.P.J.003/089
देहे यावद् बिन्दुः स्थिरस्तावत् कालभयं मृत्युभयं...।
H.P.J.003/116
मृत्योर्वक्त्रं मुखं गतस्यापि प्राप्तस्यापि तस्य पुंसो मृत्युभयं...।

मृत्यूपदेश

H.P.J.004/015
...इत्यन्तेन कठवल्लीस्थमृत्यूपदेशेन सम्मतोऽयमर्थ...।

मृद्

B.Y.Y.007/003
मृद्धोमयतिलान् दर्भान् पुष्पाणि सुरभीणि च ।
B.Y.Y.007/004
त्रिधा कृत्वा मृदं तां तु गोमयं च विचक्षणः ।
B.Y.Y.007/005
भागैः पृथक् पृथक् कुर्यात् क्षालने मृदसंकरः ।
B.Y.Y.007/007
मृद्भिरद्भिश्च चरणौ प्रक्षाल्याचम्य वै शुचिः।
B.Y.Y.007/009
मृद्भिरद्भिश्च गात्राणि क्रमशस्त्ववनेजयेत् ।
B.Y.Y.007/015
आलभेद्वै मृदाङ्गानि इदं विष्णुरिति त्र्यूचा ।

मृदु

B.Y.Y.008/007
मृदुमध्याधिमात्रत्वादेकैकं त्रिविधं भवेत् ।
B.Y.Y.008/048
मृदुमध्योत्तमत्वाच्च त्रिविधः सोऽपि कथ्यते ।

H.P.J.003/051
... मृदु वपुः शरीरं यस्य स मृणालकोमलवपुश्च सन्...।
V.S.002/059
मृद्वासनोपरि कुशान् समास्तीर्याथवाजिनम् ।
Y.S.025
मृदुस्तस्याधिकारी स्याद् द्वादशाब्दैस्तु साधनात्।

मृदुता

H.P.J.002/049
वन्यो गजो गजारिर्वा क्रमेण मृदुतामियात्।

मृदुल

H.P.J.003/113
चतुरङ्गुलं दीर्घं च मृदुलं कोमलं धवलं शुभ्रं वेष्टितं...।

मेघ

H.P.J.004/087
मेघश्च भेरी च ते आदी यस्य स मेघमेर्यादिकस्तमिन् ।
H.P.J.004/087
मेघभेरीशब्दौ तज्ञन्यनिर्घोषपरौ ।
H.P.J.004/088
घनं महान्तं नादं मेघभेर्यादिकमुत्सृज्य त्यक्त्वा सूक्ष्मे...।
V.S.003/040
शङ्खध्वनिनिभश्चादौ मध्ये मेघध्वनिर्यथा ।

मेघनाद

H.P.J.001/062
जीवन्तीवास्तुमूल्याक्षीमेघनादपुनर्नवाः।

मेढ्र

H.P.J.003/043
...योनिमुद्रया मेढ्राकुञ्चनरूपया।
H.P.J.003/061
...गुदमेढ्रयोर्मध्यभागं सम्पीड्य सम्यक् पीडयित्वा गुदं...।
H.P.J.003/113
ऊर्ध्वं मेढ्रादधो नाभेः कन्दयोनिः खगाण्डवत्।
H.P.J.003/113
गुदात्तु द्व्यङ्गुलादूर्ध्वं मेढ्रात्तु द्व्यङ्गुलादधः ।
V.S.001/081
मेढ्रादुपरि निक्षिप्य सव्यं गुल्फं तथोपरि ।
V.S.002/010
गुदात्तु द्व्यङ्गुलादूर्ध्वमधो मेढ्रात्तु द्वयङ्गुलात् ।
V.S.002/034
पूर्वभागे सुषुम्णायास्त्वामेढ्रान्तं कुहूः स्थिता ।
V.S.002/045
अपानो मेढ्रपायोश्च ऊरुवृषणजानुषु ।
V.S.003/069
देहमध्यात् पुनर्मेढ्र तद्वत् सार्धाङ्गुलद्वयम् ।
V.S.003/069
मेढ्रान्नाभिश्च विज्ञेया तथा सार्धदशाङ्गुलम् ।

मेढ्रक

V.S.003/063
पायुमूलं ततः पश्चानमध्यदेहं च मेढ्रकम् ।

मेण्ढ्र

H.P.J.001/036
तदेव दर्शयति- मेण्ढ्रादिति।
H.P.J.001/036
मेण्ढ्रादुपस्थादुपर्यूर्ध्वभागे सव्यं वामगुल्फं विन्यस्य...।
H.P.J.001/037
यत्र च पूर्ववत् संयुक्तं पार्ष्णिद्वयं मेण्ढ्रादुपरि...।
H.P.J.001/037
...दक्षिणपादपार्ष्णिर्मेण्ढ्रादुपरि स्थाप्यते तत् सिद्धासनम्।
H.P.J.001/037
...वामपादपार्ष्णिर्मेण्ढ्रादुपरि स्थाप्यते तद्वज्रासनम्।
H.P.J.003/010
योनिं योनिस्थानं गुदमेण्ढ्रयोर्मध्यभागं...।
H.P.J.003/019
योनिस्थाने गुदमेण्ढ्रयोरन्तराले नियोजयेन्नितरां योजयेत्।
H.P.J.003/020
योनिं गुदमेण्ढ्रयोरन्तरालमाकुञ्च्य।
H.P.J.003/085
यत्नपूर्वकमूर्ध्वाकुञ्चनमूर्ध्वमुपर्याकुञ्चनं मेण्ढ्राकुञ्चनेन...।
H.P.J.003/086
...तस्या मेण्ढ्रे प्रवेशनमभ्यसेत्।
H.P.J.003/086
...तदग्रं मेण्ढ्रप्रवेशितद्वादशाङ्गुलस्य नालस्य वक्रोर्ध्वं...।
H.P.J.003/086
ततः कोष्णस्य जलस्य मेण्ढ्रेणाकर्षणमभ्यस्येत्।
H.P.J.003/086
...मेण्ढ्रप्रवेशयोग्यां चतुर्दशाङ्गुलमात्रां शलाकां...।

H.P.J.003/091
पूर्वोक्ताभ्यासं दर्शयति-मेण्ढ्रेणेति।
H.P.J.003/091
...वेत्तीत्यभ्यासयोगवित्, मेण्ढ्रेण गुह्येन्द्रियेण सम्यग्...।
H.P.J.003/113
मूलस्थानाद्...वितस्तिप्रमाणमूर्ध्वमुपरि नाभिमेण्ढ्रयोर्मध्ये।

मेण्ढ्रमार्ग
H.P.J.003/086
...वृद्धौ द्वादशाङ्गुलमात्राप्रवेशे मेण्ढ्रमार्गः शुद्धो भवति।

मेण्ढ्रविवर
H.P.J.003/086
...तादृशं फूत्कारं वज्रकन्दरे मेण्ढ्रविवरे वायोः सञ्चारः...।

मेण्ढ्रेन्द्रिय
H.P.J.001/035
स्थानान्तरम् एकं पादं दक्षिणं पादं मेण्ढ्रेन्द्रिय...।

मेद
H.P.J.002/021
...मेदश्लेष्माधिक्यरहितस्तु...षट् कर्माणि नाचरेत्।
H.P.J.002/021
मेदाद्याधिक्ये उपायान्तरमाह-मेदश्लेष्माधिक इति।
H.P.J.002/021
मेदश्च श्लेष्मा च मेदश्लेष्माणौ तावधिकौ...।
H.P.J.002/028
धातवो 'रसासृङ्मांसमेदोऽस्थिमज्जाशुक्राणि धातवः'...।

मेदनाश
H.P.J.002/023
मेदश्लेष्मादिनाशस्य प्राणायामैरपि सम्भवात्।

मेधावी
H.P.J.004/112
वायुं निरुध्य मेधावी जीवन्मुक्तो भवेद् ध्रुवम्।

मेध्य
B.Y.Y.002/154
मेध्यं शुद्धायातयामं पवित्रं मङ्गलं तथा।

मेरु
B.Y.Y.004/015
मेरुः शिखरिणां श्रेष्ठो गायत्री छन्दसां तथा ।
B.Y.Y.009/066
यस्योल्बादुत्थितो मेरू रुधिरात् सप्त सिन्धवः ।
H.P.J.003/052
मेरुवत् सर्वोन्नता सुषुम्ना मेरुस्तस्य मूर्धा...।

मेरुमूर्धान्तर
H.P.J.003/052
...मध्ये तिष्ठतीति मेरुमूर्धान्तरस्थं...।

मेरुशास्त्रि
H.P.J.001/001
मया मेरुशास्त्रिप्रमुख्याभियोगात् स्फुटं...।

मेष
V.S.005/030
मेषश्च वृषभश्चैव मिथुनः कर्कटस्तथा ।
V.S.005/031
चरस्थिरोभयात्मानो मेषाद्या राशयः क्रमात् ।

मेहन
H.P.J.003/084
...मेहनानन्तरमिन्द्रियनैर्बल्यात्...।
H.P.J.003/085
वज्रोलीमुद्राप्रकारमाह-मेहनेनेति।
H.P.J.003/085
मेहनेन स्त्रीसङ्गानन्तरं बिन्दोः क्षरणेन साधनभूतेन...।
H.P.J.003/097
...प्रतिदिनं वज्रोलीं 'मेहनेन शनैः' इति...।

मैत्र
B.Y.Y.007/093
ब्राह्मवैष्णवरौद्रैश्च सावित्रैर्मैत्रवारुणैः ।

मैत्रेयी
H.P.J.004/015
मैत्रेयी सुलभा शार्ङ्गी शाण्डिली च तपस्विनी।

मैथुन
H.P.J.003/093
वज्रोलीति। वज्रोलीमुद्रार्थं मैथुनं तस्मादूर्ध्वमनन्तरं...।
V.S.005/046
भोजनं मैथुनं युद्धं धनसंग्रहणं तथा ।

मैथुनत्याग

V.S.001/043

सर्वत्र मैथुनत्यागं ब्रह्मचर्यं प्रचक्षते ।

मोक्ष

B.Y.Y.008/012

अङ्गुलिमोक्षत्रितयं जानूर्वोः परिमार्जनमथापि ।

B.Y.Y.009/043

धर्मार्थकाममोक्षेषु बुद्धिवृत्तीः पुनः पुनः ।

B.Y.Y.011/033

मोक्षावाप्तिस्तु न भवेद्दते ज्ञानाच्च कर्मणः ।

H.P.J.001/011

...मोक्षरूपफलवति योगे विरक्तस्यैव अधिकार...।

H.P.J.001/035

...मोक्षस्य यत्कपाटं प्रतिबन्धकं तस्य भेदं नाशं...।

H.P.J.002/012

अङ्गुष्ठाङ्गुलिमोक्ष त्रिस्त्रिर्जानुपरिमार्जनम्।

H.P.J.003/024

...तस्य विशेषेण मोचने मोक्षणे विचक्षणः प्रवीणः।

H.P.J.003/028

तद्वायुसम्बन्धात् तेषां सम्बन्धः, अमृताय मोक्षाय जायते।

H.P.J.003/060

...मूर्ध्नि गमनात् 'समाधौ मोक्षमाप्नोति'...।

H.P.J.003/094

भोगेन स्त्रीसङ्गेन युक्तोऽपि मुक्तिदो मोक्षदः।

H.P.J.003/100

स्वर्गदो मोक्षदो बिन्दुर्धर्मदोऽधर्मदस्तथा।

H.P.J.003/103

...भोगो विषयस्तस्मिन् भुक्तेऽपि मुक्तिदो मोक्षदः।

H.P.J.003/104

...मोक्षद्वारविभेदनादिकं चाह सप्तभिः-कुटिलाङ्गीति।

H.P.J.003/107

...योगिनां मोक्षाय सुप्ता मूढानां बन्धनाय सुप्ता।

H.P.J.004/015

तथा योगेन रहितं ज्ञानं मोक्षाय नो भवेत्।

H.P.J.004/015

ननु जनकादीनां योगमन्तरेणाप्यप्रतिबद्धज्ञानमोक्षयोः...।

H.P.J.004/015

... श्रवणात् कथं योगादेवाप्रतिबद्धज्ञानं मोक्षश्चेति...।

H.P.J.004/015

हठाभ्यासं विना ज्ञानं मोक्षश्च न सिद्ध्यतीत्याह-ज्ञानमिति।

H.P.J.004/015

...मोक्षमात्यन्तिकस्वरूपावस्थानलक्षणं गच्छति प्राप्नोति।

H.P.J.004/015

अलीनप्राणोऽलीनमनाश्च...न मोक्षं प्राप्नोतीत्यर्थः।

H.P.J.004/015

एतेन योगं विना ज्ञानं मोक्षश्च न सिद्ध्यतीति सिद्धम्।

H.P.J.004/015

विना योगेन देवोऽपि न मोक्षं लभते प्रिये।

H.P.J.004/015

योगिनां तु योगबलेनान्तकालेऽप्यात्मभावनया मोक्ष...।

H.P.J.004/015

ज्ञानादेव हि मोक्षं च वदन्ति ज्ञानिनः सदा।

H.P.J.004/015

(स) कथं सिद्धयोगेन योगः किं मोक्षदो भवेत्।

H.P.J.004/015

ज्ञानेनैव हि मोक्षो हि तेषां वाक्यं तु नान्यथा।

H.P.J.004/016

प्राणमनसोर्लयं विना मोक्षो न सिध्यतीत्युक्तम्।

H.P.J.004/024

कुरुतश्च विनाशेन कार्यं मोक्षाख्यमुत्तमम्।

H.P.J.004/025

... मोक्षाख्यपदस्य सिद्धिर्निष्पत्तिर्भवति।

H.P.J.004/030

सोऽयमेव चित्तलय एव मोक्षाख्यो मोक्षपदवाच्यः ।

H.P.J.004/114

...तस्य शास्त्रं नात्मप्रतीतिर्न गुरुर्न मोक्षः।

H.P.J.004/114

मोक्षहेतुत्वमीश्वरार्पणबुध्या

निष्कामकर्मानुष्ठानलक्षणस्य...।

H.P.J.004/114

...मोक्षहेतुरिति समाधिभावनार्थः।

H.P.J.004/114

आत्मसाक्षात्कारद्वारा मोक्षहेतुत्वम्।

V.S.004/017

ध्यानमेव हि जन्तूनां कारणं बन्धमोक्षयोः ।

V.S.004/054

ध्यानमेव हि मोक्षस्य महामार्गस्तपोधन ।

V.S.006/052
संसारपाशबद्धानां नराणां मोक्षकाङ्क्षिणाम् ।

मोक्षद

B.Y.Y.002/155
पावनं मोक्षदं पुण्यं सर्वदेवमयं विभुम् ।
B.Y.Y.011/032
मोक्षदं तु समुद्दिष्टं विदितं नात्र संशयः ।

मोक्षद्वार

H.P.J.003/105
...शक्त्या मोक्षद्वारं मोक्षस्य द्वारं प्रापकं सुषुम्नामार्गं...।

मोक्षपद

H.P.J.004/025
प्रध्वस्तयोः प्रलीनयोस्तयोः सतोर्मोक्षपदस्य...।

मोक्षपन्था

V.S.002/026
मोक्षपन्थाः सुषुम्णा सा ब्रह्मरन्ध्रे प्रकीर्तिता ।

मोक्षपरायण

B.Y.Y.011/052
पश्यन् हि योगयुक्तात्मा मुनिर्मोक्षपरायणः ।

मोक्षमार्ग

B.Y.Y.009/004
तद्ध्यानं तत्तु वै योगो मोक्षमार्गप्रसाधकम् ।
Y.S.246
निर्गुणं खमिव ध्यात्वा मोक्षमार्गं प्रपद्यते।

मोक्षशास्त्र

H.P.J.002/048
भोजनानन्तरं कुर्यान्मोक्षशास्त्रावलोकनम्।
H.P.J.004/114
स्वाध्यायश्च मोक्षशास्त्राणामध्ययनम्।

मोक्षाधिकारी

H.P.J.004/015
यत्तु ब्राह्मण एव मोक्षाधिकारीति...।

मोक्षोपाय

H.P.J.004/114
इति भगवदुक्तास्त्रयो मोक्षोपायास्तेषु सत्सु कथं योग...।
H.P.J.004/114
...मोक्षोपायत्वेनोक्त इति चेन्नः, तेषां योगाङ्गेष्वन्तर्भावात्।

मोचन

H.P.J.002/032
त्राटकगुणानाह-मोचनमिति।
H.P.J.002/032
नेत्रस्य रोगा नेत्ररोगास्तेषां मोचनं नाशकं, तन्द्रा...।
H.P.J.003/024
...तस्य विशेषेण मोचने मोक्षणे विचक्षणः प्रवीणः।

मोटन

H.P.J.002/012
रोमाञ्चो ध्वनिसंवित्तिरङ्गमोटनकम्पनम्।

मोह

B.Y.Y.009/149
यो ह्यविद्वान् समश्नाति अन्नं मोहसमन्वितः ।
B.Y.Y.009/192
मोहजालमपास्याथ पुरुषो दृश्यते हि यः ।
H.P.J.002/028
...परितापविक्षेपशोकमोहगौरवावरणदैन्यादि...।
H.P.J.003/014
...तत्कार्याणां शोकमोहादीनां ते दोषाः क्षीयन्ते।
H.P.J.003/053
...विवरं तस्मिन् सुषिरेऽञ्जनमविद्या...शोकमोहादि...।
H.P.J.004/040
...जालैर्जालवद्बन्धनसाधनैस्तदुक्तैः फलैर्मुह्यन्ति मोहं...।
V.S.005/048
गच्छेद्यदि तदा मोहाद् ब्रह्माऽपि न निवर्तते ।
Y.T.001
संसारहालाहलमोहशान्त्यै।

मौद्गल्य

B.Y.Y.002/128
मौद्गल्यस्य त्रिमात्रस्तु ओंकारो नात्र संशयः ।

मौन

B.Y.Y.002/063
सावित्र्यास्तु परं नास्ति मौनात् सत्यं विशिष्यते ।

यकार

B.Y.Y.004/021
गेयकाले सामगानां यकारोस्याः प्रजायते ।
B.Y.Y.004/022
केचिदिच्छन्ति निष्क्रान्तं यकारान्ते प्रतिष्ठितम् ।
H.P.J.004/027
...तत्त्वं वायुमयं यकारसहितं यत्रेश्वरो देवता।
V.S.004/008
यकारं धारयेद्वायौ हकारं व्योम्नि धारयेत् ।

यक्ष

B.Y.Y.007/063
सरितः सरसीश्चैव यक्षान् रक्षांसि मानुषान् ।
B.Y.Y.007/141
यक्षराक्षसभूतानि सिद्धविद्याधरोरगाः ।
B.Y.Y.009/078
तामसान् यक्षभूतानि नागकूष्माण्डनैर्ऋतान् ।
Y.S.256
मनुष्यो वापि यक्षो वा स्वेच्छया हि क्षणाद् भवेत्।

यन्त्र

H.P.J.004/108
केनापि पुरुषान्तरेण यन्त्रमन्त्रादिना वा न...।
H.P.J.004/113
मन्त्रयन्त्राणां वशीकरणमारणोच्चाटनादि...।
H.P.J.004/113
...फलैर्मन्त्रयन्त्रैरग्राह्यः वशीकर्तुमशक्यः।

यजन

B.Y.Y.001/044
होमे चान्तर्जले योगे स्वाध्याये यजने तथा ।

यजमान

B.Y.Y.003/004
विद्याप्रकरणापाये यजमानस्तु वै सदा ।

यजुर्वेद

B.Y.Y.002/078
त्रैस्वर्यं च तथोदात्तो यजुर्वेदे च पठ्यते ।
B.Y.Y.007/181
द्रुपदा नाम सावित्री यजुर्वेदे प्रतिष्ठिता ।
B.Y.Y.009/160
ऋग्वेदोथ यजुर्वेदः सामवेदो ह्यथर्वणः ।

यजुष्

B.Y.Y.002/021
ऋग्यजुश्च तथा साम त्रिब्रह्म इति संज्ञितः ।
B.Y.Y.002/070
ऋग्यजुश्च तथा साम त्रिब्रह्मेति प्रकीर्तितम् ।
B.Y.Y.002/117
ऋग्यजुःसामाथर्वाणि देवताश्चाक्षरत्रयम् ।
B.Y.Y.002/150
सामसु ब्रह्ममुख्येषु ऋग्यजुस्तोत्रशस्त्रयोः ।
B.Y.Y.004/009
तस्य प्रजापतिश्चर्षिर्यजुश्छन्दो विवर्जि(र्णि)तम् ।
B.Y.Y.004/029
आवाह्य यजुषा तेन तेजोसीति विधानतः ।
B.Y.Y.004/029
एतद्यजुः पुरा दृष्टं देवैर्दर्शनकाङ्क्षिभिः ।
B.Y.Y.007/060
ऋचं यजुर्वा साम वा गाथां हृद्यामथापि वा ।
B.Y.Y.009/073
ऋग्यजुःसाममूर्तिस्तु रश्मयस्तस्य शब्दिताः ।
B.Y.Y.009/103
ऋग्यजुःसाममूर्तिस्तु बिम्बं यस्य त्रयीमयम् ।
B.Y.Y.009/103
ऋग्भिस्तु तपते प्रातर्मध्याह्ने यजुभिस्तथा ।
B.Y.Y.009/105
यजुः शक्ला च गुह्या च तनुः सूक्ष्मा च मण्डले ।
B.Y.Y.009/109
ओमापो ज्योतिरित्येतद्यजुश्चात्र प्रतिष्ठितम् ।
B.Y.Y.009/117
यजुषा मनसा चैव जुहुयाद्विधिवद् बुधः ।
B.Y.Y.009/162
ऋचो यजूंषि सामानि मधून्येतानि कुर्वते ।
B.Y.Y.011/026
ऋचो यजूंषि चान्यानि सामानि विविधानि च ।

यज्ञ

B.Y.Y.001/009
गायत्र्याश्चैव माहात्म्यं जपयज्ञप्रयोजनम् ।

B.Y.Y.002/009
ब्राह्मणास्तेन वेदाश्च यज्ञाश्च विहिताः पुरा ।
B.Y.Y.002/010
तस्मादोमित्युदाहृत्य यज्ञदानतपःक्रियाः ।
B.Y.Y.007/032
भोक्ता च यज्ञतपसां योगिनां ध्येय एव च ।
B.Y.Y.007/055
जपयज्ञोऽपि कर्तव्यः सर्ववेदप्रणीतकैः ।
B.Y.Y.007/092
तेनैव सर्वमाप्नोति पितृयज्ञक्रियाफलम् ।
B.Y.Y.007/129
ये पाकयज्ञाश्चत्वारो विधियज्ञसमन्विताः ।
B.Y.Y.007/129
सर्वे ते जपयज्ञस्य कलां नार्हन्ति षोडशीम् ।
B.Y.Y.007/136
विधियज्ञाज्जपयज्ञो विशिष्टो दशभिर्गुणैः ।
B.Y.Y.007/157
तेनैव सर्वमाप्नोति विधिं यज्ञक्रियाफलम् ।
B.Y.Y.010/013
ये पाकयज्ञाश्चत्वारो विधियज्ञसमन्विताः ।
B.Y.Y.010/013
सर्वे ते जपयज्ञस्य कलां नार्हन्ति षोडशीम् ।
B.Y.Y.010/014
विधियज्ञाज्जपयज्ञो विशिष्टो दशभिर्गुणैः ।
B.Y.Y.011/005
अकृतान्येव यज्ञाश्च दानानि च तपांसि च ।
B.Y.Y.012/016
न वेदा नैव यज्ञाश्च न दानं न तपांसि च ।
B.Y.Y.012/031
तीर्थं दानं व्रतं यज्ञा वेदा विप्राश्च देवताः ।
H.P.J.001/004
वेदेषु यज्ञेषु तपःसु चैव दानेषु यत्पुण्यफलं...।
H.P.J.004/113
मरुप्रपतनं यज्ञं जलाग्न्यावेशनं तथा।

यज्ञकाल

B.Y.Y.001/018
तथान्नयज्ञकाले तु स्वदेहे चिन्तयेत् कथम् ।

यज्ञेश्वर

B.Y.Y.002/044
वाच्यो यज्ञेश्वरः प्रोक्तो वाचकः प्रणवः स्मृतः ।

यति

B.Y.Y.008/031
अह्ना रात्र्या च...हिनस्त्यज्ञानतो यतिः ।
B.Y.Y.011/044
ब्रह्मचारी गृहस्थो वा वानप्रस्थो यतिस्तथा ।

यत्न

B.Y.Y.007/111
आगतः सोदपात्रस्तु यत्नेन शुचिरेव सः ।
H.P.J.001/045
...यत्नादूरुसंस्थावूर्वोः सम्यक् तिष्ठत इत्यूरुसंस्थौ...।
H.P.J.002/049
यथा यथातियत्नेन कुम्भकः क्रियते...।
H.P.J.002/060
...यत्नेन प्रयत्नेन घ्राणेन घ्राणस्यैकतरेण रन्ध्रेण प्राणं...।
H.P.J.003/009
प्रयत्नेन प्रकृष्टेन यत्नेन गोपनीयं गोपनार्हम्।
H.P.J.003/059
यत्नविशेषात् तानं पश्चिमतानं कुर्यात्।
H.P.J.003/125
...अन्तःकरणं धारणानिष्ठं कृत्वाभ्यासे मनःस्थितौ यत्ने...।
V.S.002/067
षट्कृत्व आचरेदेवं त्रिषु कालेषु यत्नतः ।

यथाकाल

B.Y.Y.007/171
यथाकालं यथादेशं ज्ञात्वा कुर्याद्विचक्षणः ।

यथादेश

B.Y.Y.007/171
यथाकालं यथादेशं ज्ञात्वा कुर्याद्विचक्षणः ।

यथाशक्ति

H.P.J.002/049
अतएव सूर्याचन्द्रमसोरभ्यासे 'धारयित्वा यथाशक्ति'...।
H.P.J.002/065
...नासापुटं निरुध्य यथाशक्ति कुम्भकं धारयेत्।

H.P.J.003/021
शक्तिमनतिक्रम्य यथाशक्ति, धारयित्वा...।
Y.S.072
यथाशक्ति समाकृष्य पूरयेदुदरं शनैः।
Y.S.073
यथाशक्त्येव पश्चात्तु रेचयेत्पवनं शनैः।

यथेष्ट

H.P.J.002/074
केवलकुम्भकेन कुम्भकाभ्यासेन शक्तः समर्थो यथेष्टं...।

यथेच्छ

H.P.J.002/074
...यथेच्छं वायोर्धारणं वायुधारणं तस्माद् वायुधारणात्।
H.P.J.003/080
...आहारो भोजनं बहुलो यथेच्छः सम्पाद्यः सम्पादनीयः।

यदृच्छा

V.S.001/055
यदृच्छालाभसन्तुष्टं मनः पुंसां भवेदिति ।

यम

B.Y.Y.007/032
यो हि व्रतानां तपसां यमस्य नियमस्य च ।
B.Y.Y.007/078
कव्यवाडनलं सोम यममर्यमणं तथा ।
B.Y.Y.007/159
गृहीत्वा यमधनुर्वे नियमज्याततं दृढम् ।
B.Y.Y.009/035
यमैश्च नियमैश्चैव आसनैः प्राणसंयमैः ।
H.P.J.001/011
यमैश्च नियमैर्युक्तः सर्वसङ्गविवर्जितः।
H.P.J.001/038
...सिद्धासनं प्रशंसन्ति-यमेष्वित्यादिभिः।
H.P.J.001/038
यमेषु मिताहारमिव।
H.P.J.001/062
यम एषामस्तीति यमिनः तेष्विन्द्रो देवश्रेष्ठो यो...।
H.P.J.003/122
...यमभीर्यमाद्भयं कुतः? न कुतोऽपीत्यर्थः।
V.S.001/033
यमश्च नियमश्चैव तथासनमपीष्यते ।
V.S.001/035
यमाश्च दशधा प्रोक्ता नियमाश्च तथा दश ।
V.S.001/038
दयार्जवं मिताहारः शौचं चैव यमा दश ।
V.S.001/052
प्रोक्ताः प्रीतेन ते भक्त्या अहिंसाद्या यमा दश ।
V.S.001/083
यमैश्च नियमैश्चैव आसनेन च संयुतः ।
V.S.002/056
यमादिगुणसंयुक्तः सर्वसङ्गविवर्जितः ।
V.S.004/002
यमादिगुणसंयुक्ते मनसः स्थितिरात्मनि ।
V.S.004/058
यमादिगुणसम्पन्नो जितवायुर्जितेन्द्रियः ।
Y.S.052
यमश्च नियमश्चैव आसनं च च ततः परम्।
Y.S.063
यमा ये दश सम्प्रोक्ता ऋषिभिस्तत्त्वदर्शिभिः।

यमदेवता

B.Y.Y.004/064
पञ्चमं यमदैवत्यं वारुणं षष्ठमुच्यते ।

यमिन्

H.P.J.001/044
यत्रैतद् यमिनां योगिनां व्याधेर्विनाशं करोतीति...।
H.P.J.001/062
यम एषामस्तीति यमिनः तेष्विन्द्रो देवश्रेष्ठो यो...।
H.P.J.002/010
...रेचयेदित्याकारकं तन्वतां विस्तारयतां यमिनां...।
H.P.J.002/048
अर्धरात्रे हठाभ्यासं विदध्यात् पूर्ववद् यमी।
H.P.J.003/122
एवमुक्तप्रकारेणाभ्यस्यतो यमिनो योगिनो...।
H.P.J.003/128
...यमिनां यमवतां योगिनां महासिद्धिप्रदायिनी...।
H.P.J.004/027
...धारयेदेषा खे गमनं करोति यमिनां स्याद् वायवी धारणा।
H.P.J.004/037
एषा स्याद् यमिनां मनोलयकरी मुक्तिप्रदा दुर्लभा।

H.P.J.004/095

यमिनो योगिनोऽन्तरङ्गं मनस्तस्य चपलत्वाद् वाजिनो...।

यमीन्द्र

Y.T.018

श्वासप्रचारे शमिते यमीन्द्रा।

Y.T.022

अमी यमीन्द्राः सहजाऽमनस्कात्...।

यमुना

H.P.J.003/052

निम्नगानां गङ्गायमुनासरस्वतीनर्मदादिशब्दवाच्यानाम्...।

H.P.J.003/074

इडां गङ्गां पिङ्गलां यमुनां च बद्ध्वा।

H.P.J.003/109

गङ्गायमुनयोरति।

H.P.J.003/109

गङ्गायमुनयोराधाराधेयभावेन तयोर्भावनाद् गङ्गायमुनयोः...।

H.P.J.003/109

...भावनाद्वा गङ्गायमुने इडापिङ्गले तयोर्मध्ये सुषुम्नामार्गे...।

H.P.J.003/109

...गङ्गायमुनयोर्मध्ये ग्रहणं विष्णोर्हरेर्व्यापकस्यात्मनो वा...।

H.P.J.003/110

गङ्गायमुनादिपदार्थमाह-इडेति।

H.P.J.003/110

...पिङ्गला दक्षिणनिःश्वासा यमुना यमुनाशब्दवाच्या नदी।

यव

H.P.J.001/060

...प्रसिद्धं शाकं, यवक्षारादिकं च।

H.P.J.001/062

गोधूमाश्च शालयश्च यवाश्च षाष्टिकाः षष्ट्या...।

यशस्विनी

V.S.002/022

कुहूश्च वरणा चैव सप्तमी च यशस्विनी ।

V.S.002/031

पूषा यशस्विनी चैव पिङ्गलापृष्ठपूर्वयोः ।

V.S.002/032

यशस्विन्याः कुहोर्मध्ये वरणा च प्रतिष्ठिता ।

V.S.002/035

यशस्विनी च याम्यस्य पादाङ्गुष्ठान्तमिष्यते ।

यस्मिन्

B.Y.Y.011/007

ऋचोऽक्षरे परमे व्योम्नि यस्मिन् देवा अधिविश्वे निषेदुः।

याजन

B.Y.Y.001/028

अविदित्वा तु यः कुर्याद्याजनाध्यापनं जपम् ।

याज्ञवल्क्य

B.Y.Y.001/001

भगवन्तं याज्ञवल्क्यं मुनिसङ्घैः समावृतम् ।

B.Y.Y.001/022

भगवान् याज्ञवल्क्यस्तु प्रत्युवाच मुनींस्तदा ।

B.Y.Y.002/131

भगवान् याज्ञवल्क्यस्तु अमात्रं चेच्छते सदा ।

B.Y.Y.002/158

योगाचार्येण संचिन्त्य याज्ञवल्क्येन धीमता ।

B.Y.Y.006/031

एतच्छ्रुत्वा तु वचनं याज्ञवल्क्यस्य धीमतः ।

B.Y.Y.007/002

तांस्तु प्रोवाच प्रीतात्मा याज्ञवल्क्यो महामुनिः ।

B.Y.Y.012/042

याज्ञवल्क्येन विप्राणां त्रयीमार्गः प्रदर्शितः ।

H.P.J.001/004

नारदादिभक्तश्रेष्ठैर्याज्ञवल्क्यादिज्ञानिमुख्यैश्चास्याः...।

H.P.J.001/018

वसिष्ठ...याज्ञवल्क्यादीनां तैर्मुनिभिर्मननशीलैः।

H.P.J.002/012

मात्रामाह याज्ञवल्क्यः।

H.P.J.002/037

...केषाञ्चिदाचार्याणां याज्ञवल्क्यादीनामन्यत्...।

H.P.J.002/071

रेचकलक्षणमाह याज्ञवल्क्यः-'बहिर्यद्रेचनं वायोरुदराद्रेचकः...।

H.P.J.003/066

...याज्ञवल्क्येन-देहमध्ये शिखिस्थानं तप्तजाम्बूनदप्रभम्।

H.P.J.004/114

नियमविवरणे याज्ञवल्क्येन-'सिद्धान्तश्रवणं...।

Y.S.056

एवमष्टाङ्गयोगं च याज्ञवल्क्यादयो विदुः।

याज्ञिक

B.Y.Y.002/152

यदूनं चातिरिक्तं च यच्छिद्रं यदयाज्ञिकम् ।

B.Y.Y.002/154

अनूनं नातिरिक्तं च अच्छिद्रं याज्ञिकं तथा ।

यातयाम

B.Y.Y.001/029

यातयामानि च्छन्दांसि भवन्त्यल्पफलान्यपि ।

B.Y.Y.001/035

छन्दांस्ययातयामानि भवन्ति सफलान्यपि ।

B.Y.Y.002/153

यदमेध्यमशुद्धं वा यातयामं च यद्भवेत् ।

H.P.J.003/016

नीरसा निर्गतो रसो येभ्यस्ते यातयामाः पदार्था जीर्यन्ति।

यातायात

H.P.J.002/012

तस्मिन् दृष्टे क्रियाकाण्डयातायातं निवर्तते।

यात्रा

V.S.005/047

यात्राविवाहकर्माणि शुभकार्याणि यानि च ।

यात्रादुःख

V.S.005/052

तृतीये चैव राशौ तु यात्रादुःखं भविष्यति ।

याम

H.P.J.003/031

यामे यामे प्रहरे प्रहरे।

H.P.J.003/031

एवं दिने दिने यामे यामेऽष्टधेत्युक्तरीत्या पूर्वं प्रथमं...।

H.P.J.003/112

प्रहरस्य यामस्यार्धं प्रहरार्धं...प्रहरार्धमात्रं मुहूर्तद्वयमात्रं...।

याममात्र

H.P.J.003/082

यस्तु साधको याममात्रं प्रहरमात्रं नित्यमभ्यसेत् ...।

Y.S.183

दिवा वा यदि वा रात्रौ याममात्रं समभ्यसेत्।

Y.S.193

याममात्रं प्रतिदिनं योगी यत्नादतन्द्रितः।

Y.S.298

याममात्रं तु यो नित्यमभ्यसेत्स तु योगवित्।

याम्य

B.Y.Y.005/010

याम्यपश्चिमके चैव उत्तरे यथाक्रमम् ।

V.S.002/035

यशस्विनी च याम्यस्य पादाङ्गुष्ठान्तमिष्यते ।

V.S.002/036

पिङ्गला चोर्ध्वगा याम्ये नासान्तं विद्धि पुत्रक ।

V.S.002/036

याम्ये पूषा नेत्रान्तं पिङ्गलायास्तु पृष्ठतः ।

V.S.002/037

पयस्विनी च विप्रेन्द्र याम्ये कर्णान्तमिष्यते ।

V.S.005/032

स्थिरात्मकाश्च याम्येस्युरुभयत्रोभयात्मकाः ।

यावनाल

H.P.J.001/060

...कदशनं कदन्नं यावनालकोद्रवादि...।

युक्त

H.P.J.002/016

युक्तायुक्तयोः फलमाह-प्राणायामेनेति।

H.P.J.002/018

वायुं प्राणं युक्तं युक्तं त्यजेत्।

H.P.J.002/018

युक्तं युक्तं च न चाल्पं नाधिकं च पूरयेत्।

H.P.J.002/018

युक्तं...जालन्धरबन्धादियुक्तं बध्नीयात् कुम्भयेत्।

H.P.J.002/019

युक्तं प्राणायाममभ्यस्यतो...नाडीशुद्धेर्लक्षणमाह...।

H.P.J.003/080

नित्यं प्रतिदिनमभ्यासा...युक्तस्यावहितस्य...।

युक्ताहार

H.P.J.001/012

अत्र 'युक्ताहारविहारेण हठयोगस्य सिद्धये'...।

H.P.J.003/130

...युक्ताहारविहारचेष्टादिविषयकं च...तत्परश्चादरवान्।

युक्ति

H.P.J.002/045

...सर्वकुम्भकसाधारणयुक्तिमाहत्रिभिः-पूरकान्त इति।

H.P.J.002/068

एवमुक्तरीत्याभ्यसनमभ्यासस्तस्य योगो युक्तिस्तस्माद्...।

H.P.J.002/077

एवमुक्तरीत्याभ्यासस्य योगो युक्तिस्तेन।

H.P.J.002/077

'योगः संहननोपायध्यानसङ्गतियुक्तिषु' इति कोशः।

H.P.J.003/094

'योगः संहननोपायध्यानसङ्गतियुक्तिषु' इत्यभिधानात्।

H.P.J.003/103

वज्रोल्या अभ्यासस्य योगो युक्तिस्तस्माद् देहस्य सिद्धिं...।

H.P.J.003/112

...युक्तिस्तया परिधानयुक्त्या प्रगृह्य गृहीत्वा।

H.P.J.003/112

परिधानयुक्तिर्देशिकाद् बोध्या।

H.P.J.004/015

'प्रयाणकाले मनसाचलेन भक्त्या युक्तो योगबलेन चैव'...।

H.P.J.004/039

...इत्याकारको योगो युक्तिर्यस्मिन् तत्तादृशं...।

H.P.J.004/114

इति युक्तिभिरनवरतमनुचिन्तन...सदाभ्यासरूपस्य...।

युक्तिविशेष

H.P.J.004/040

केचिद् वैशेषिकादयस्तर्केण स्वकल्पितयुक्तिविशेषेण...।

युद्ध

B.Y.Y.006/013

अथ सूर्यस्य तेषां च युद्धमासीत् सुदारुणम् ।

V.S.005/046

भोजनं मैथुनं युद्धं धनसंग्रहणं तथा ।

युवा

H.P.J.001/064

युवा तरुणः वृद्धो वृद्धावस्थां प्राप्तः...।

युवावस्था

Y.S.078

युवावस्थोऽपि वृद्धो वा व्याधितो वा शनैः शनैः।

योग

B.Y.Y.001/003

सुखासीनं मुनिवरं ध्यानयोगपरायणम् ।

B.Y.Y.001/044

एवं पञ्चविधं योगं जप्यकालेत्वनुस्मरेत् ।

B.Y.Y.001/044

होमे चान्तर्जले योगे स्वाध्याये यजने तथा ।

B.Y.Y.002/011

उद्गीथाक्षरमेतद्ब्रह्मविदो ब्रह्मणो योगम् ।

B.Y.Y.002/049

तदक्षरं सदा ध्यायेद्यदीच्छेद्योगमात्मनः ।

B.Y.Y.002/138

यावन्निर्मलतां याति एष योग उदाहृतः ।

B.Y.Y.009/004

तद्ध्यानं तत्तु वै योगो मोक्षमार्गप्रसाधकम् ।

B.Y.Y.009/036

अष्टाङ्गेन तु योगेन उपास्यात्मा विमुच्यते ।

B.Y.Y.009/196

अर्थानां छन्दतः सृष्टिर्योगसिद्धेस्तु लक्षणम् ।

B.Y.Y.009/197

सिद्धे योगे त्यजन् देहममृतत्वाय कल्पते ।

B.Y.Y.011/001

सर्वधर्मान् परित्यज्य योगधर्मं समाचरेत् ।

B.Y.Y.011/034

अयं तु परमो धर्मो यद्योगेनात्मदर्शनम् ।

B.Y.Y.011/043

नाश्रमः कारणं किञ्चिद्योग धर्मप्रवर्ततः ।

B.Y.Y.011/052

पश्यन् हि योगयुक्तात्मा मुनिर्मोक्षपरायणः ।

B.Y.Y.011/053

पङ्क्तिदृष्ट्योः परं तेजः स्नेहयोगश्च मूर्तिषु ।

B.Y.Y.012/004

सांख्यं योगं पञ्चरात्रं वेदाः पाशुपतं तथा ।

B.Y.Y.012/005

हिरण्यगर्भो योगस्य वक्ता नान्यः पुरातनः ।

H.P.J.001/001

मन्त्रयोगहठ...अधर...उत्तरभूमित्वाद्राजयोगस्य...।

H.P.J.001/001

...हश्च ठश्च हठौ सूर्यचन्द्रौ तयोर्योगो हठयोगः...।

H.P.J.001/001
सूर्याचन्द्रमसोर्योगाद्धठयोगो निगद्यते।
H.P.J.001/001
राजयोगश्च सर्ववृत्तिनिरोधलक्षणोऽसम्प्रज्ञातयोगः।
H.P.J.001/002
...योगिना योगोऽस्यास्तीति तेन।
H.P.J.001/003
ननु मन्त्रयोगसगुणध्याननिर्गुणध्यानमुद्रादिभिरेव...।
H.P.J.001/004
हिरण्यगर्भो योगस्य वक्ता नान्यः पुरातनः।
H.P.J.001/004
न च ब्रह्मसूत्रकृता व्यासेन योगो निराकृत...।
H.P.J.001/004
न तु भावनाविशेषरूपयोगस्य।
H.P.J.001/004
व्यासो निराचष्ट न भावनाख्यं योगं...।
H.P.J.001/004
अपि चात्मप्रदं योगं व्याकरोन्मतिमान् स्वयम्।
H.P.J.001/004
मतो योगो भगवता गीतायामधिकोऽन्यतः।
H.P.J.001/004
जिज्ञासुरपि योगस्य शब्दब्रह्मातिवर्तते...।
H.P.J.001/005
...तत्र विजनमिति...गिरिजायै योगमुपदिष्टवान्।
H.P.J.001/005
कदाचिदादिनाथाल्लब्धयोगस्य...मत्स्येन्द्रनाथस्य...।
H.P.J.001/010
...तापाश्च तैस्तप्तानां सन्तप्तानां पुंसां हठो हठयोगः।
H.P.J.001/010
मन्त्रयोगकर्मयोगादियुक्तास्तेषामाधारभूतः...।
H.P.J.001/011
शान्तये कर्मणामन्यद्योगान्नास्ति विमुक्तये।
H.P.J.001/011
...पुराणवाक्येषु प्राणिमात्रस्य योगेऽधिकार...।
H.P.J.001/011
...मोक्षरूपफलवति योगे विरक्तस्यैव अधिकार...।
H.P.J.001/011
यस्य तस्याधिकारोऽस्मिन् योगे नान्यस्य...।
H.P.J.001/011
जिज्ञासोरेव कस्यापि योगेऽस्मिन्नधिकारिता।
H.P.J.001/014
एवशब्देनाभ्यासान्तरस्य योगे विघ्नकरत्वं सूचितम्।
H.P.J.001/014
...नित्यं योगमेवाभ्यसेत्।
H.P.J.001/014
गुरुप्रसादाल्लभते योगमष्टाङ्गसंयुतम्।
H.P.J.001/015
षड्भिरत्याहारादिभिरभ्यासप्रतिबन्धाद् योगो...।
H.P.J.001/016
...ज्ञानं तत्त्वज्ञानं, योगानां वास्तविकं ज्ञानं वा।
H.P.J.001/016
षड्भिरेभिर्योगः प्रकर्षेणाविलम्बेन सिध्यतीत्यर्थः।
H.P.J.001/040
योगान्तराभ्यासमन्तरेण सिद्धासन...।
H.P.J.001/064
सर्वेषु योगेषु योगाङ्गेष्वतन्द्रितोऽनलसः।
H.P.J.001/064
...योगसाधनेषु योगाङ्गेषु योगशब्दप्रयोगः।
H.P.J.001/066
तस्य योगस्य कथा वा कारणं न।
H.P.J.002/023
...'षट्कर्मयोगमाप्नोति पवनाभ्यासतत्परः' इति...।
H.P.J.002/043
योगेनाप्नोति ताः सर्वा नान्यैर्योगगतिं व्रजेत्।
H.P.J.002/047
...योगोऽस्यास्ति अभ्यस्यत्वेनेति योगी योगाभ्यासी...।
H.P.J.002/048
सायंसन्ध्याविधिं कृत्वा योगं पूर्ववदभ्यसेत्।
H.P.J.002/054
...अभ्यासः पौनःपुन्येनानुष्ठानं स एव योगः...।
H.P.J.002/068
एवमुक्तरीत्याभ्यसनमभ्यासस्तस्य योगो युक्तिस्तस्माद्...।
H.P.J.002/075
राजयोगपदं राजयोगात्मकं पदं लभते।
H.P.J.002/076
हठातिरिक्ते साक्षात् परम्परया...राजयोगशब्दः...।
H.P.J.002/076
हठयोगराजयोगसाधनयोःपरस्परोपकार्योपकारकत्वमाह...।
H.P.J.002/076
हठं हठयोगं विना राजयोगो न सिध्यति...।

H.P.J.002/076
...राजयोगं विना हठो न सिध्यति...।
H.P.J.002/076
...या निष्पत्तिस्तस्या राजयोगसिद्धिपर्यन्तं...।
H.P.J.002/077
हठाभ्यासाद् राजयोगप्राप्तिकारकमाह-कुम्भकेति।
H.P.J.002/077
एवमुक्तरीत्याभ्यासस्य योगो युक्तिस्तेन।
H.P.J.002/077
'योगः संनहनोपायध्यानसङ्गतियुक्तिषु' इति कोशः।
H.P.J.002/077
राजयोगपदं राजयोगात्मक पदं व्रजेत् प्राप्नुयात्।
H.P.J.003/001
अथ कुण्डल्याः सर्वयोगाश्रयत्वमाह-सशैलेति।
H.P.J.003/001
सर्वेषां योगस्य तन्त्राणि योगतन्त्राणि योगोपायास्तेषाम्।
H.P.J.003/044
योगं वेत्तीति योगवित् स...।
H.P.J.003/064
...योगस्य संसिद्धिः सम्यक् सिद्धिस्तां योगसिद्धिं...।
H.P.J.003/082
एतेन योगस्य प्रारब्धकर्मप्रतिबन्धकत्वमपि सूचितम्।
H.P.J.003/082
यो योगः पृथिवीपाल शृणु तस्यापि लक्षणम्।
H.P.J.003/091
अभ्यासो वज्रोल्यभ्यासः...योगो योगसाधनत्वात् तं...।
H.P.J.003/094
अयं सहजोल्याख्यो योग उपायः शुभकरः...।
H.P.J.003/094
'योगः संहननोपायध्यानसङ्गतियुक्तिषु' इत्यभिधानात्।
H.P.J.003/094
भोगेन स्त्रीसङ्गेन युक्तोऽपि मुक्तिदो मोक्षदः।
H.P.J.003/095
अयं योग इति।
H.P.J.003/095
...योगः पुण्यं विद्यते येषां ते पुण्यवन्तः सुकृतिनस्तेषां...।
H.P.J.003/101
...वज्रोल्यभ्यासः स एव योगस्तेनैकीभूय मिलित्वा...।
H.P.J.003/103
वज्रोल्या अभ्यासस्य योगो युक्तिस्तस्माद् देहस्य सिद्धिं...।
H.P.J.003/103
अयं योगो वज्रोल्यभ्यासयोगः पुण्यकरोऽदृष्टविशेषजनकः।
H.P.J.003/121
...शक्तिचालनाभ्यासः स एव योगः सोऽस्यास्तीति...।
H.P.J.003/126
राज्ञो नृपस्य योगो राजयोगो...।
H.P.J.003/126
पृथ्वीशब्देन स्थैर्यगुणयोगादासनं लक्ष्यते।
H.P.J.003/126
तस्य योगं सम्बन्धं विना निशा रात्रिर्न राजते ।
H.P.J.004/015
तथा योगेन रहितं ज्ञानं मोक्षाय नो भवेत्।
H.P.J.004/015
ननु जनकादीनां योगमन्तरेणाप्यप्रतिबद्धज्ञानमोक्षयोः...।
H.P.J.004/015
... श्रवणात् कथं योगादेवाप्रतिबद्धज्ञानं मोक्षश्चेति...।
H.P.J.004/015
योगस्य प्राप्तये तेषां शूद्रवैश्यादिकक्रमः।
H.P.J.004/015
...योगे सर्वाधिकारश्रवणाद् योगोत्पन्नतत्त्वज्ञानेन सर्व...।
H.P.J.004/015
एतेन योगं विना ज्ञानं मोक्षश्च न सिद्ध्यतीति सिद्धम्।
H.P.J.004/015
...'अथ तद्दर्शनाभ्युपायो योगः' इति, तद्दर्शनमात्मदर्शनम्।
H.P.J.004/015
तं योगमिति मन्यन्ते स्थिरामिन्द्रियधारणाम्।
H.P.J.004/015
भूतभाव्यानवेक्षेत योगेन परमात्मनः।
H.P.J.004/015
अयं तु परमो धर्मो यद्योगेनात्मदर्शनम्।
H.P.J.004/015
शान्तये कर्मणामन्यद् योगान्नास्ति विमुक्तये।
H.P.J.004/015
भगवद्गीतायाम्- 'श्रद्धाभक्तिध्यानयोगादवेहि' इति।
H.P.J.004/015
आदित्यपुराणे-'योगात् सञ्जायते ज्ञानं योगो मय्येकचित्तता'।
H.P.J.004/015
आत्मज्ञानेन मुक्तिः स्यात् तच्च योगादृते नहि।
H.P.J.004/015
स च योगश्चिरं कालमभ्यासादेव सिद्ध्यति।

H.P.J.004/015
कूर्मपुराणे शिववाक्यम्- अतःपरं प्रवक्ष्यामि योगं...।
H.P.J.004/015
अतःपरं प्रवक्ष्यामि योगं परमदुर्लभम्।
H.P.J.004/015
योगेन लभ्यते सा तु न चान्येन तु केनचित्।
H.P.J.004/015
भवतापेन तप्तानां योगो हि परमौषधम्।
H.P.J.004/015
प्रतरन्ति महात्मानो योगेनैव महार्णवम्।
H.P.J.004/015
योग एव परं श्रेयस्तेषामित्युक्तवान् पुरा।
H.P.J.004/015
योगगारुडमन्त्रेण पावनेनोपशाम्यति।
H.P.J.004/015
...किमर्थमतिश्रमसाध्ये योगे प्रयासः कार्यः।
H.P.J.004/015
..श्रुतिप्रतिपन्नमुपनिषन्मात्रगम्यत्वं योगगम्यत्वे नोपपन्नं...।
H.P.J.004/015
विना योगेन देवोऽपि न मोक्षं लभते प्रिये।
H.P.J.004/015
वाक्यविचारजन्यज्ञानस्य योगद्वारापरोक्षज्ञानसाधनत्वात्।
H.P.J.004/015
(स) कथं सिद्धयोगेन योगः किं मोक्षदो भवेत्।
H.P.J.004/025
तत्रापि साध्यः पवनस्य नाशः षडङ्गयोगादिनिषेवणेन।
H.P.J.004/027
ओषधिविशेषयोगेन गतचापलो रसो मूर्च्छितः ।
H.P.J.004/039
...इत्याकारको योगो युक्तिर्यस्मिन् तत्तादृशं मनोऽन्तःकरणं...।
H.P.J.004/049
योगः सर्ववृत्तिनिरोधः सैव निद्रा योगनिद्रास्य सञ्जाता...।
H.P.J.004/069
सर्वयोगेषु सर्वेषु चित्तवृत्तिनिरोधोपायेषु...।
H.P.J.004/080
राजयोगो योगानां राजा...राजयोगपदं तुर्यावस्थाख्यं...।
H.P.J.004/093
...योगानां साम्राज्यं सम्राजो भावः।
H.P.J.004/093
योगशब्दोऽर्श आद्यजन्तः।

H.P.J.004/107
...स्मृतयस्ताभिर्विवर्जितो विरहितो यः योगः...।
H.P.J.004/113
एवं प्राप्तयोगस्य योगिनो विघ्ना बहवः समायान्ति ।
H.P.J.004/113
एवं योगमुपासीनः शक्रादिपदनिस्पृहः।
H.P.J.004/114
सदासौ श्रियते वायुर्मध्यमां मध्ययोगतः।
H.P.J.004/114
इति भगवदुक्तास्त्रयो मोक्षोपायास्तेषु सत्सु कथं योग...।
H.P.J.004/114
तल्लक्षणमुक्तं नारायणतीर्थैः-'प्रेमभक्तियोगस्तु...।
H.P.J.004/114
तस्यास्तु 'श्रद्धाभक्तिध्यानयोगादवेहि' इति श्रुतेः।
H.P.J.004/114
एवं च अष्टाङ्गयोगातिरिक्तं किमपि...।
V.S.001/001
सर्वशास्त्रार्थतत्त्वज्ञं योगेषु परिनिष्ठितम् ।
V.S.001/031
ज्ञानं योगात्मकं विद्धि योगश्चात्मनि तिष्ठति ।
V.S.001/031
स योगोऽष्टाङ्गसंयुक्तः सर्वधर्मः स उच्यते ।
V.S.003/075
य एवं कुरुते विद्वान् योगमेति यथाविधि ।
V.S.006/004
योगेन परमात्मानं गुहायां प्राप्य चेतसा ।
V.S.006/028
चित्तं निधाय योगेन देहेऽस्मिन् ब्रह्मणः पुरे ।
Y.S.013
तदैव स मुनिर्योगाद् विरम्य स्व पुरः स्थितम्।
Y.S.016
इति पृष्टस्तु स प्राह योगं ज्ञातुमिहागतः।
Y.S.017
योगो हि बहुधा ब्रह्मन् तत्सर्वं कथयामि ते।
Y.S.018
मन्त्रयोगो लयश्चैव हठयोगस्तथैव च।
Y.S.019
राजयोगश्चतुर्थः स्याद् योगानामुत्तमस्तु सः।
Y.S.024
यं कञ्चनाभिसिद्धयै स्यान्मन्त्रयोगः स कथ्यते।

Y.S.027
अल्पबुद्धिरिमं योगं सेवते साधकाधमः।
Y.S.028
मन्त्रयोगो ह्ययं प्रोक्तो योगानामधमस्तु सः।
Y.S.029
लययोगश्चित्तलयः सङ्केतैस्तु प्रजायते।
Y.S.051
स एव लययोगः स्यात् कर्मयोगं ततः शृणु।
Y.S.056
एवमष्टाङ्गयोगं च याज्ञवल्क्यादयो विदुः।
Y.S.076
साङ्कृते शृणु सत्त्वस्थो योगाभ्यासक्रमं यथा।
Y.S.079
अभ्यासात्सिद्धिमाप्नोति योगे सर्वोप्यतन्द्रितः।
Y.S.082
योगाभ्यासरतो नित्यं सर्वसिद्धिमवाप्नुयात्।
Y.S.092
शिश्नोदरार्थं योगस्य कथया वेषधारिणः।
Y.S.096
शनैस्तथाविधान् ज्ञात्वा योगाभ्यासविवर्जितान्।
Y.S.098
एते तु विघ्नभूतास्ते योगाभ्यासस्य सर्वदा।
Y.S.137
तदा वर्ज्यानि वक्ष्यामि योगविघ्नकराणि तु।
Y.S.141
उपायं च प्रवक्ष्यामि क्षिप्रं योगस्य सिद्धये।
Y.S.210
अनभ्यासेन योगस्य वृथा गोष्ठ्या न सिध्यति।
Y.S.211
तस्मात्सर्वप्रयत्नेन योगमेव सदाभ्यसेत्।
Y.S.289
गत्वा योगस्य संसिद्धिं यच्छतो नात्र संशयः।
Y.S.302
स्वेच्छया वर्त्तमानोऽपि योगोक्तनियमैर्विना।
Y.S.322
यथान्तरा च योगेन निष्पन्ना योगिनः क्रिया।
Y.S.324
सर्वं ते कथितं ब्रह्मन् साङ्कृते योगमाचर।
Y.S.325
इति तस्य वचः श्रुत्वा साङ्कृतिर्योगमाप्तवान्।
Y.S.328
तस्य योगः क्रमेणैव सिध्यत्येव न संशयः ।
Y.S.331
तस्मात् सर्वप्रयत्नेन योगमेव सदाभ्यसेत् ।
Y.T.016
श्रीराजयोगे स्थिरमानसानाम्।
Y.T.023
प्रवर्तयन्तीं परमात्मयोगम्।

योगकाल

V.S.002/017
योगकाले त्वपानेन प्रबुद्धा सह वह्निना ।

योगक्षेम

B.Y.Y.007/146
अभिवाद्य ततो विप्रं योगक्षेमं च कीर्तयेत् ।

योगगति

H.P.J.002/043
योगेनाप्नोति ताः सर्वा नान्यैर्योगगतिं व्रजेत्।

योगगृह

H.P.J.001/013
कुर्याद् योगगृहं धीमान् सुरम्यं शुभवर्त्मना।
H.P.J.001/013
मध्ये योगगृहस्याथ लिखेत् संसारमण्डलम्।

योगचक्षु

B.Y.Y.009/128
पञ्चमण्डलमध्यस्थो द्रष्टव्यो योगचक्षुषा ।

योगचिन्तामणि

H.P.J.002/012
एतद्व्याख्यातं योगचिन्तामणौ।
H.P.J.002/012
...योगचिन्तामणौ-'प्राणायाम एवाभ्यासक्रमेण...।

योगचिन्तामणिकार

H.P.J.001/011
अत्र योगाचिन्तामणिकाराः-यद्यपि।

योगज

H.P.J.004/015
योगजालौकिकसंनिकर्षेण योगिनो...।

योगजन्य
H.P.J.004/015
...योगजन्यसंस्कारसचिवमनोमात्रगम्य आत्मेति सिद्धम्।

योगजप्रत्यक्ष
H.P.J.004/015
...योगजप्रत्यक्षस्यालौकिकप्रत्यक्षेऽन्तर्भावः कृतः।

योगजसंस्कार
H.P.J.004/015
तेषां पूर्वजन्मानुष्ठितयोगजसंस्कारात्...।

योगजिज्ञासु
H.P.J.001/004
...योगजिज्ञासोरप्यौत्कृष्ट्यं वर्णितं किमुत योगिनः।

योगज्ञ
B.Y.Y.009/033
कुर्याद्यत्नेन योगज्ञः कर्मसंन्यासचिन्तनम् ।

योगतत्त्वज्ञ
B.Y.Y.002/027
स्थूला जाग्रद्वृत्तिर्विज्ञेया योगतत्त्वज्ञैः।

योगतन्त्र
H.P.J.003/107
सर्वेषां योगतन्त्राणां कुण्डल्याश्रयत्वादित्यर्थः।

योगधारणा
B.Y.Y.002/039
मूर्ध्न्याधायात्मनः प्राणमास्थितो योगधारणाम् ।

योगनिद्रा
H.P.J.004/049
तावत् खेचरीं मुद्रामभ्यसेत्, यावद्योगनिद्रितः।
H.P.J.004/049
योगः सर्ववृत्तिनिरोधः सैव निद्रा योगनिद्रास्य सञ्जाता...।
H.P.J.004/049
...इति योगनिद्रितः तादृशः स्यात्।
H.P.J.004/049
सम्प्राप्ता योगनिद्रा येन स सम्प्राप्तयोगनिद्रस्तस्य...।
Y.T.025
सा जृम्भते योगिनि योगनिद्रा।

योगनिष्ठ
V.S.001/026
उपदिश्य तदा ब्रह्मा योगनिष्ठोऽभवत् स्वयम् ।
V.S.006/024
विनियोगं तु विश्वात्मा योगनिष्ठोऽभवत्स्वयम् ।

योगपक्ष
H.P.J.004/006
'...समाधिर्न योगपक्षे वर्तते' इत्युक्तम्।

योगविद्या
H.P.J.001/001
येन आदिनाथेन उपदिष्टा गिरिजायै हठयोगविद्या...।
H.P.J.001/001
तत्प्रपादिका विद्या हठयोगविद्या...।
H.P.J.001/001
...हठयोगविद्या...हठयोगशास्त्रमिति यावत्।

योगपट्ट
B.Y.Y.007/039
कुतपं योगपट्टं वा द्विवासा येन वै भवेत् ।

योगबल
B.Y.Y.001/010
त्वं हि जानासि तत्त्वेन स्वेन योगबलेन च ।
H.P.J.004/015
योगिनां तु योगबलेनान्तकालेऽप्यात्मभावनया मोक्ष...।
H.P.J.004/015
'प्रयाणकाले मनसाचलेन भक्त्या युक्तो योगबलेन चैव'...।

योगबीज
H.P.J.003/063
अथ योगबीजोक्तरीत्या मूलबन्धमाह-गुदमिति।
H.P.J.004/015
अत्र च योगबीजे गौरीश्वरसंवादो महानस्ति...।
H.P.J.004/025
योगबीजे मूलश्लोकस्यायमुत्तरः श्लोकः।
H.P.J.004/114
योगबीजेऽप्युक्तम्- ।

योगभास्कर
H.P.J.004/113
योगभास्करे- सात्विकीं धृतिमालम्ब्य योगी सत्वेन...।

योगभूमि

H.P.J.001/003

वक्ष्यमाणास्तिस्रोऽसम्प्रज्ञातयोगभूमयः।

योगभूमिका

H.P.J.001/003

इयं सम्प्रज्ञातयोगभूमिका।

योगभ्रष्ट

H.P.J.004/015

शुचीनां श्रीमतां गेहे योगभ्रष्टोऽभिजायते।

योगमठ

H.P.J.001/013

इदं पूर्वोक्तमल्पद्वारादिकं योगमठस्य लक्षणं...।

योगमार्ग

H.P.J.001/001

हठप्रदीपिकाज्योत्स्ना योगमार्गप्रकाशिका।

H.P.J.004/015

महाभारते योगमार्गप्रसङ्गे व्यासः-।

H.P.J.004/015

सिद्धमार्गो योगमार्गः।

योगयुक्त

B.Y.Y.011/004

एवं ज्ञात्वा प्रयत्नेन योगयुक्तः सदा भवेत् ।

H.P.J.001/010

तथा हठः अशेषयोगयुक्तानाम्,...।

H.P.J.004/081

योगिषु योगयुक्तेष्वीश्वराः समर्थास्तेषाम्।

योगलिप्सा

Y.S.003

साङ्कृतिः मुनिवर्योऽसौ भूतये योगलिप्सया।

योगवती

H.P.J.003/099

...नारी योगिनी प्रशस्तयोगवती ज्ञेया।

योगवान्

H.P.J.001/004

योगी योगवान् तत्प्रसादतः गोरक्षप्रसादाज्ज्ञानीत...।

H.P.J.003/047

जायते योगवान् यत्र दत्तमक्षय्यतां व्रजेत्।

H.P.J.004/071

...तथा आनन्देन पूर्णे हृदये योगवान् योगी दिव्यो...।

योगवासिष्ठ

H.P.J.001/003

सप्त भूमयश्चोक्ता योगवासिष्ठे।

योगविघ्नकर

H.P.J.001/060

अथा वर्ज्यानि वक्ष्यामि योगविघ्नकराणि च।

योगवित्

H.P.J.003/044

योगं वेत्तीति योगवित् स...।

H.P.J.003/091

...वेत्तीत्यभ्यासयोगवित्, मेण्ढ्रेण गुह्येन्द्रियेण सम्यग्...।

V.S.001/080

कूर्मासनं भवेदेतदिति योगविदो विदुः ।

B.Y.Y.001/007

तदाचक्ष्व महाभाग सर्वयोगविदांवर ।

B.Y.Y.001/021

ब्राह्मणानां हितार्थाय सर्वयोगविदां वरः ।

B.Y.Y.012/049

पश्यन्ति ये योगविदो मनुष्यास्तेषां...स्यात् ।

H.P.J.001/022

...इति योगविदो विदुरित्यन्वयः।

H.P.J.003/088

...बिन्दुं यः संरक्षयेत् सम्यग् रक्षयेत् स योगविद्...।

H.P.J.003/107

तां कुण्डलिनीं यो वेत्ति स योगवित्।

H.P.J.004/012

...योगविच्चित्तवृत्तिनिरोधज्ञः सर्वाणि कर्माणि...।

H.P.J.004/113

चतुर्थो धातुवादः स्यादिति योगविदो विदुः।

V.S.003/059

प्रत्याहारः स च प्रोक्तो योगविद्भिर्महात्मभिः ।

V.S.004/037

सगुणेषूत्तमं ह्येतत् ध्यानं योगविदो विदुः ।

V.S.006/061

सोऽपि पुत्र विशेषेण मृत्युजिद्योगविद्भवेत् ।

Y.S.298
याममात्रं तु यो नित्यमभ्यसेत्स तु योगवित्।

योगशास्त्र

H.P.J.001/001
...महाकालयोगशास्त्रादौ प्रसिद्धः।
H.P.J.001/065
ननु योगशास्त्राध्ययनेन योगसिद्धिः...।
H.P.J.001/065
शास्त्रस्य योगशास्त्रस्य पाठमात्रेण केवलेन पाठेन...।
H.P.J.003/083
...स्वानुभवेन जानाति स योगी योगे योगशास्त्रे उक्ता...।
H.P.J.004/007
सः योगशास्त्रप्रसिद्धः समाधिः निर्बीजः समाधिः अभिधीयते...।
H.P.J.004/081
...योगशास्त्रप्रसिद्धमेकं मुख्यमानन्दमाह्लादमेकोऽनन्यः...।
V.S.004/002
धारणा प्रोच्यते सद्भिर्योगशास्त्रार्थवेदिभिः ।
Y.S.333
कारुण्याद्यः...सुखदुःखसुहृद् योगशास्त्रस्य नाथः ।

योगश्रुति

H.P.J.004/015
येऽपि योगश्रुत्योः समुच्चयं कल्पयन्ति तेषामपि...।

योगसर्वस्व

H.P.J.001/014
आचार्याद्योगसर्वस्वमवाप्य स्थिरधीः स्वयम्।

योगसाधन

B.Y.Y.002/066
एक एव हि विज्ञेयः प्रणवो योगसाधनम् ।
B.Y.Y.002/069
हिरण्यगर्भा इच्छन्ति योगसाधननिश्चिताः ।
H.P.J.001/064
...योगसाधनेषु योगाङ्गेषु योगशब्दप्रयोगः।
H.P.J.002/012
...योगसाधनेषु प्राणायामो...तत्सिद्धौ प्रत्याहार...।
H.P.J.002/054
...योगसाधनत्वात् तेन...कामदेवः कन्दर्पः।
H.P.J.003/091
अभ्यासो वज्रोल्यभ्यासः...योगो योगसाधनत्वात् तं...।
V.S.003/060
प्रत्याहारो भवेत् सोऽपि योगसाधनमुत्तमम् ।

योगसार

B.Y.Y.001/023
तत् सर्वं संप्रवक्ष्यामि योगसारसमुच्चयम् ।

योगसिद्ध

B.Y.Y.001/002
योगसिद्धैस्तथान्यैश्च संवृतं ब्रह्मवादिभिः ।

योगसिद्धि

B.Y.Y.008/035
मन्त्रैर्होमैर्मार्जनाभ्युक्षणैश्च प्राणायामैर्योगसिद्धि...।
H.P.J.001/014
शिवप्रसादाल्लभते योगसिद्धिं च शाश्वतीम्।
H.P.J.001/040
...निष्पत्तिं योगसिद्धिमाप्नुयात् प्राप्नुयात्।
H.P.J.001/065
ननु योगशास्त्राध्ययनेन योगसिद्धिः...।
H.P.J.001/065
...पाठेन योगस्य सिद्धिर्न प्रजायते नैव...।
H.P.J.002/048
योगाभ्यासक्रमं वक्ष्ये योगिनां योगसिद्धये।
H.P.J.003/064
...योगस्य संसिद्धिः सम्यक् सिद्धिस्तां योगसिद्धिं...।
H.P.J.003/064
ततो योगसिद्धिः।
H.P.J.001/065
क्रियायोगाङ्गानुष्ठानरूपा...सिद्धिर्योगसिद्धिः...।
H.P.J.001/066
...वेषस्य काषायवस्त्रादेः धारणं सिद्धेर्योगसिद्धेः...।
H.P.J.003/125
...भद्रां शुभां सिद्धिं योगसिद्धिं प्रयच्छति ददाति।
H.P.J.004/015
सम्प्राप्तयोगसिद्धिस्तु पूर्णो यस्त्वात्मदर्शनात्।
Y.S.199
तदा बुद्धिमता भाव्यं योगिना योगसिद्धये।
Y.S.305
लभ्यते यदि तस्यैव योगसिद्धिकरं स्मृतम् ।
Y.S.333
यः संस्मृत्या मुनीनामपि दुरितहरो योगसिद्धिप्रदश्च ।

योगसिद्धिकर
H.P.J.001/016
अथ योगसिद्धिकरानाह- उत्साहादिति।

योगस्त्रय
H.P.J.004/114
योगास्त्रयो मया प्रोक्ता नृणां श्रेयोविधित्सया।

योगहीन
H.P.J.004/015
...योनिं जीवः प्राप्नोतिति योगहीनस्य जन्मान्तरं स्यादेव...।

योगाख्यान
V.S.004/071
शृणुयाद्यः सकृद्वापि योगाख्यानमिदं परम् ।

योगाग्नि
B.Y.Y.008/035
निर्धूतपापा विरजा विशुद्धा योगाग्निना दग्धबीजा...।
B.Y.Y.009/032
तानि योगाग्निदग्धानि न प्ररेहन्ति वै पुनः ।
H.P.J.004/015
योगाग्निर्दहति क्षिप्रमशेषं पापपञ्जरम्।
H.P.J.004/015
स च योगाग्निना दग्धसमस्तक्लेशसञ्चयः।

योगाङ्ग
H.P.J.001/064
योगाङ्गाभ्यासात् सिद्धिमाप्नोतीत्यर्थः।
H.P.J.001/064
सर्वेषु योगेषु योगाङ्गेष्वतन्द्रितोऽनलसः।
H.P.J.001/064
...योगसाधनेषु योगाङ्गेषु योगशब्दप्रयोगः।
H.P.J.001/067
योगाङ्गानुष्ठानस्यावधिमाह-पीठानीति।
H.P.J.004/114
...मोक्षोपायत्वेनोक्त इति चेन्नः, तेषां योगाङ्गेष्वन्तर्भावात्।
V.S.001/033
ध्यानं समाधिरेतानि योगाङ्गानि तपोधन ।
V.S.001/084
प्राणायामादि सर्वाणि योगाङ्गानि प्रकुर्वतः ।
V.S.003/057
उक्तान्येतानि चत्वारि योगाङ्गानि तपोधन ।

योगाङ्गानुष्ठान
H.P.J.001/065
क्रिया योगाङ्गानुष्ठानरूपा...सिद्धिर्योगसिद्धिः...।
H.P.J.001/065
अक्रियस्य योगाङ्गानुष्ठानरहितस्य कथं...।

योगाचार्य
B.Y.Y.002/158
योगाचार्येण संचिन्त्य याज्ञवल्क्येन धीमता ।

योगाधिकारिन्
H.P.J.001/011
अथ योगाधिकारी।

योगाभिज्ञ
H.P.J.003/088
...योगाभिज्ञो मृत्युं जयत्यभिभवति।

योगाभ्यसनपर
H.P.J.001/057
...योगपरायणः योगाभ्यसनपरः।

योगाभ्यास
H.P.J.003/082
...तथा तस्मात् कर्मणो योगाभ्यासः प्रबलः।
H.P.J.004/015
किं च पूर्वजन्मानुष्ठितयोगाभ्यासपुण्यतारतम्येन...।
H.P.J.004/015
योगाभ्यासो नृणां येषां नास्ति जन्मान्तराद्दतः।
Y.S.332
योगाभ्यासो जन्मफलं विफला हि तथा क्रिया ।

योगाभ्यासक्रम
H.P.J.002/048
योगाभ्यासक्रमं वक्ष्ये योगिनां योगसिद्धये।

योगाभ्यासप्रतिकूल
H.P.J.001/016
जनानां योगाभ्यासप्रतिकूलानां...सङ्ग...परित्यागात्।

योगाभ्यासप्रतिबन्धक

H.P.J.001/015

अथ योगाभ्यासप्रतिबन्धकानाह-अत्याहार इति।

योगाभ्यासरत

H.P.J.004/015

योगाभ्यासरतः शान्तः परं ब्रह्माधिगच्छति।

Y.S.308

योगाभ्यासरता स्त्री च पुंसा यत्नेन साधयेत् ।

योगाभ्यासिन्

H.P.J.003/035

योगाभ्यासिनो लवणनिषेधात् खदिरपथ्याचूर्णं गृह्णन्ति।

H.P.J.001/040

...सिद्धासनस्याभ्यासाद् योगी योगाभ्यासी...।

H.P.J.001/049

पद्मासने स्थितो यो योगी योगाभ्यासी...।

H.P.J.001/064

योगाभ्यासिनो वयोविशेषारोग्याद्यपेक्षा...।

H.P.J.002/005

...योगाभ्यासी प्राणस्य सङ्ग्रहणे क्षमः समर्थो...।

H.P.J.002/047

...योगोऽस्यास्ति अभ्यस्यत्वेनेति योगी योगाभ्यासी...।

H.P.J.002/048

...आसनम्, आस्यतेऽनेनेति...योगी योगाभ्यासी ।

H.P.J.003/026

एका एकाग्रा धीर्यस्य स एकाग्रधीर्योगी योगाभ्यासी...।

H.P.J.003/047

ब्रह्मचारिसहस्रेण योगाभ्यासी विशिष्यते।

H.P.J.003/062

योगिनो योगाभ्यासिनस्तं मूलबन्धं मूलस्य मूलस्थानस्य...।

H.P.J.003/069

...तस्माद्धेतोर्योगिभिर्योगाभ्यासिभिर्मूलबन्धो...।

H.P.J.004/020

...योगिनां योगाभ्यासिनां प्रयासायैव श्रमायैव भवन्तीत्यर्थः।

H.P.J.004/072

तदास्यामवस्थायां योगी योगाभ्यासी दृढमासनं यस्य...।

योगिन्

B.Y.Y.007/032

भोक्ता च यज्ञतपसां योगिनां ध्येय एव च ।

B.Y.Y.008/015

तस्मात् स्मृतिप्रतिष्ठं तत् कल्पयित्वा तु योगिभिः ।

B.Y.Y.008/044

न कम्पयेच्छरीरं तु स योगी परमो मतः ।

H.P.J.001/002

...योगिना योगोऽस्यास्तीति तेन।

H.P.J.001/003

अस्यां योगी ब्रह्मविदित्युच्यते।

H.P.J.001/003

अस्यां योगी स्वयमेव व्युत्तिष्ठते।

H.P.J.001/003

अस्यां योगी परप्रबोधित एव व्युत्थितो भवति।

H.P.J.001/003

अस्यां योगी स्वतः परतो वा न व्युत्थानं प्राप्नोति।

H.P.J.001/004

योगी योगवान् तत्प्रसादतः गोरक्षप्रसादाज्ज्ञानीत...।

H.P.J.001/004

शिवस्तु योगी प्रसिद्ध एव।

H.P.J.001/004

...योगी परं स्थानमुपैति चाद्यम्।

H.P.J.001/004

...योगजिज्ञासोरप्यौत्कृष्ट्यं वर्णितं किमुत योगिनः।

H.P.J.001/006

मन्थानः, भैरवः। योगीति मन्थानप्रभृतीनां सर्वेषां...।

H.P.J.001/010

...विश्वाधारः कमठः...निखिलयोगिनामाधारो हठ...।

H.P.J.001/011

...वाच्छता योगिना हठयोगविद्या परमत्यन्तं...।

H.P.J.001/012

...हठयोगिना हठाभ्यासी योगी हठयोगी तेन।

H.P.J.001/013

अनवसादो भवति योगी सिद्ध्यभिलाषुकः।

H.P.J.001/018

योगिभिः हठाभ्यासिभिः। चकारान्मन्त्रादिपरैः।

H.P.J.001/019

...प्रचक्षते वदन्ति, योगिन इति शेषः।

H.P.J.001/019

योगिनो यदवस्थानं स्वस्तिकं तद्विदुर्बुधाः।

H.P.J.001/030

...तन्नामकं प्रवदन्ति योगिन इति शेषः।

H.P.J.001/035
...जनयतीति तादृशम्। सिद्धानां योगिनाम्।
H.P.J.001/040
...सिद्धासनस्याभ्यासाद् योगी योगाभ्यासी...।
H.P.J.001/044
यत्रैतद् यमिनां योगिनां व्याधेर्विनाशं करोतीति...।
H.P.J.001/049
पद्मासने स्थितो यो योगी योगाभ्यासी...।
H.P.J.001/054
सिद्धाश्च ते योगिनश्च ते सिद्धयोगिनः...।
H.P.J.001/055
योगिनामिन्द्रो योगीन्द्रः।
H.P.J.001/058
पूर्वश्लोके मिताहारीत्युक्तं, तत्र योगिनां कीदृशो...।
H.P.J.001/059
अथ योगिनामपथ्यमाह द्वाभ्याम्-कट्विति।
H.P.J.001/061
एवं योगिनां सदा वर्ज्यान्युक्त्वाभ्यासकाले...।
H.P.J.001/062
अथ योगिपथ्यमाह-गोधूमेत्यादिना।
H.P.J.001/063
मनोऽभिलषितं पुष्टादिषु यन्मनोरुचिकरं...योगिना...।
H.P.J.001/063
योगी भोजनं पूर्वोक्तविशेषणविशिष्टमाचरेत्...।
H.P.J.001/063
अथ योगिनो भोजननियममाह-पुष्टमिति।
H.P.J.002/002
वाते चित्ते च निश्चले योगी स्थाणुत्वं...।
H.P.J.002/005
...शुद्धिं मलराहित्यम् एति प्राप्नोति...काले योगी...।
H.P.J.002/007
बद्धं पद्मासनं येन तादृशो योगी प्राणं प्राणवायुं...।
H.P.J.002/023
गोपनाभावे तु षट्कर्मकमन्यैरपि...योगिनः...।
H.P.J.002/038
...योगिन इत्यध्याहारः।
H.P.J.002/040
साध्यते न स केनापि योगी युक्तः समाधिना।
H.P.J.002/047
...कण्ठादधः अधोभागे नयेत् प्रापयेद् यः स योगी...।
H.P.J.002/047
...योगोऽस्यास्ति अभ्यस्यत्वेनेति योगी योगाभ्यासी...।
H.P.J.002/048
...आसनम्, आस्यतेऽनेनेति...योगी योगाभ्यासी।
H.P.J.002/048
योगाभ्यासक्रमं वक्ष्ये योगिनां योगसिद्धये।
H.P.J.002/048
गुरुं चैवाथ मां योगी युञ्जीत सुसमाहितः।
H.P.J.002/048
क्रियेत योगिना पथ्यमपथ्यं न कदाचन।
H.P.J.002/048
चूर्णेन रहितं शस्तं पवनाभ्यासयोगिनाम्।
H.P.J.002/049
अत्र योगिनामनुभवोऽपि मानम्।
H.P.J.002/049
तथा प्राणो हृदिस्थोऽयं योगिनां क्रमयोगतः।
H.P.J.002/050
...सूर्यभेदनं सूर्यभेदनाख्यमुक्तं योगिभिरिति शेषः।
H.P.J.002/071
मतोऽभिमतो योगिनामिति शेषः।
H.P.J.002/074
तस्य योगिनस्त्रिषु लोकेषु दुर्लभं दुष्प्रापं किञ्चित् ...।
H.P.J.003/026
एका एकाग्रा धीर्यस्य स एकाग्रधीर्योगी योगाभ्यासी...।
H.P.J.003/038
...घटिकामात्रमपि खेचरी मुद्रा तिष्ठति चेत् तर्हि योगी...।
H.P.J.003/042
...योगिनां खेचर्या मुद्रया लम्बिकाया ऊर्ध्वमिति लम्बिकोर्ध्वतः।
H.P.J.003/045
यस्य योगिनः शरीरं नित्यं प्रतिदिनं सोमकलापूर्णं...।
H.P.J.003/045
...दष्टस्य दंशितस्य योगिनः शरीरे विषं गरलं तज्जन्यं दुःखं...।
H.P.J.003/047
...प्रतिदिनममरवारुणीमपि वक्ष्यमाणां पिबेत् तं योगिनम्।
H.P.J.003/051
...योगी निर्गता व्याधयो ज्वरादयो यस्मात् स निर्व्याधिः...।
H.P.J.003/055
...बन्धो योगिभिर्मत्यस्येन्द्रादिभिरुड्डीयनमाख्याभिधा...।
H.P.J.003/062
योगिनो योगाभ्यासिनस्तं मूलबन्धं मूलस्य मूलस्थानस्य...।

H.P.J.003/069
...तस्माद्धेतोर्योगिभिर्योगाभ्यासिभिर्मूलबन्धो...।
H.P.J.003/076
...सिद्धिजनकं योगिनो गोरक्षाद्या विदुर्जानन्ति।
H.P.J.003/079
...तस्याधस्तालोर्योगिन...भानुर्दहनात्मकः सूर्यो भवति।
H.P.J.003/079
...तु यदा ऊर्ध्वनाभिरधस्तालुर्योगी भवति...।
H.P.J.003/082
...योगिनामुद्दालकवीतहव्यादीनां स्वेच्छया देहत्याग...।
H.P.J.003/083
...स्वानुभवेन जानाति स योगी योगे योगशास्त्रे उक्ता...।
H.P.J.003/089
योगिनो वज्रोल्यभ्यासिनो देहे बिन्दोः शुक्रस्य धारणं...।
H.P.J.003/094
...योगिभिर्मर्त्स्येन्द्रादिभिः।
H.P.J.003/100
यदाभ्यन्तरयोगः स्यात् तदा योगीति गीयते ।
H.P.J.003/105
तथा तेन प्रकारेण योगी हठाद्धठाभ्यासात् कुण्डलिन्या...।
H.P.J.003/107
...योगिनां मोक्षाय सुप्ता मूढानां बन्धनाय सुप्ता।
H.P.J.003/107
योगिनस्तां चालयित्वा मुक्ता भवन्ति।
H.P.J.003/108
... सा कुटिलाकारा परिकीर्तिता कथिता योगिभिः।
H.P.J.003/113
कन्दस्वरूपं योगिभिरिति शेषः।
H.P.J.003/115
वज्रासने स्थितो योगी कुण्डलीं चालयित्वा...।
H.P.J.003/119
तस्याः शक्तेः सञ्चालनेनैव सञ्चालनमात्रेण योगी रोगैः...।
H.P.J.003/120
येन योगिना शक्तिः कुण्डली सञ्चालिता स योगी...।
H.P.J.003/122
एवमुक्तप्रकारेणाभ्यस्यतो यमिनो योगिनो...।
H.P.J.003/122
योगिनो देहत्यागस्य स्वाधीनत्वादिति तात्पर्यम्।
H.P.J.003/124
इयं मध्यमा नाडी सुषुम्ना योगिनां...।

H.P.J.003/128
...यमिनां यमवतां योगिनां महासिद्धिप्रदायिनी...।
H.P.J.003/129
यः पुमान् मुद्राणां महामुद्रादीनां सम्प्रदायाद् योगिनां...।
H.P.J.004/001
...योगिभिरिति पदं ब्रह्म याति प्राप्नोति।
H.P.J.004/006
...जितप्राणस्य योगिनः कुम्भककाले प्राणः...।
H.P.J.004/011
...कर्माणि येन तस्य योगिनः।
H.P.J.004/013
समाध्यभ्यासेन प्रारब्धकर्मणो...जितकालं योगिनं...।
H.P.J.004/013
...तस्मै अमराय चिरञ्जीविने तुभ्यं योगिनं नमः।
H.P.J.004/013
...दुर्वारोऽपि कालो मृत्युस्त्वया योगिना जितोऽभिभूतः।
H.P.J.004/015
अथवा योगिनामेव।
H.P.J.004/015
ततो ज्ञानित्वमभ्येति योगी मुक्तिं क्रमाल्लभेत्।
H.P.J.004/015
योगिनस्तु भ्रष्टस्यापि न शूद्रादिक्रमः।
H.P.J.004/015
प्राणो मनः, इदं द्वयं यो योगी विलयं नाशं नयेत् स...।
H.P.J.004/015
युञ्जन्नेवं सदात्मानं योगी नियतमानसः।
H.P.J.004/015
तपसा भावितात्मानो योगिनः संयतेन्द्रियाः ।
H.P.J.004/015
वस्तुतस्तु योगिनां समाधौ दूरविप्रकृष्टपदार्थज्ञानं...।
H.P.J.004/015
योगजालौकिकसंनिकर्षेण योगिनो...।
H.P.J.004/015
योगिनां तु योगबलेनान्तकालेऽप्यात्मभावनया मोक्ष...।
H.P.J.004/015
ततः सिद्धस्य कृपया योगी भवति नान्यथा।
H.P.J.004/017
लौकिकाहोरात्रमध्ये योगिनां द्वादशाहोरात्रात्मकः काल...।
H.P.J.004/017
यावद् ब्रह्मरन्ध्रे वायुर्लीयते तावद् योगिन आयुर्वर्धते।

H.P.J.004/017
दीर्घकालभ्यस्तसमाधिर्योगी पूर्वमेव मरणकालं ज्ञात्वा...।
H.P.J.004/020
...योगिनां योगाभ्यासिनां प्रयासायैव श्रमायैव भवन्तीत्यर्थः।
H.P.J.004/021
येन योगिना पवनः प्राणवायुर्बध्यते बद्धः क्रियते...।
H.P.J.004/021
...योगिना मनो बध्यते, येन मनो बध्यते तेन पवनो बध्यते...।
H.P.J.004/031
...निर्गतो विकारोऽन्तःकरणक्रिया यस्मिन्...योगिनां...।
H.P.J.004/032
...विलक्षणो लयः जायते योगिनां प्रादुर्भवति।
H.P.J.004/033
... ब्रह्मणि लयं गते योगिनामिति शेषः।
H.P.J.004/037
...लीनौ चित्तपवनौ मनोमरुतौ यस्य स तथा योगी...।
H.P.J.004/037
...योगिभिरिति पदमात्मस्वरूपं शून्याशून्यविलक्षणं...।
H.P.J.004/039
...युञ्जन् युक्तं कुर्वन् योगी क्षणान्मुहूर्तादुन्मनीकारक...।
H.P.J.004/041
तदिदमिति वक्तुमशक्यं, पद्यते गम्यते योगिभिरिति...।
H.P.J.004/041
उन्मन्यवस्थायां स्वस्वरूपावस्थितो योगी भवतीत्यर्थः।
H.P.J.004/041
...योगी ज्योतीरूपं ज्योतिरिवाखिलप्रकाशकं रूपं यस्य...।
H.P.J.004/050
स योगी बाह्याभ्यन्तरे बाह्ये बहिर्भवे आभ्यन्तरेऽन्तर्भवे...।
H.P.J.004/050
...खेचर्यामालम्बनपरित्यागेन योगी ब्रह्मणा पूर्णस्तिष्ठतीत्यर्थः।
H.P.J.004/052
...योगिनोऽभ्यासाद् यत्र यस्मिन्नाधारे वायुःप्राणो...।
H.P.J.004/053
...यस्येत्येतादृशौ योगी सिद्ध्यत्येव, अमृताप्लावनेन सिद्धो...।
H.P.J.004/056
...भवत्येवं समाधिनिष्ठो योगी ब्रह्मपूर्णो भवतीत्यर्थः।
H.P.J.004/057
समाहितेन योगिनेत्यध्याहारः।
H.P.J.004/067
मुक्तासने सिद्धासने स्थितो योगी शाम्भवीं मुद्राम्...।
H.P.J.004/071
...शून्यातिशून्यमहाशून्यशब्दैर्व्यवह्रियन्ते योगिभिः।
H.P.J.004/071
...तथा आनन्देन पूर्णे हृदये योगवान् योगी दिव्यो...।
H.P.J.004/072
तदास्यामवस्थायां योगी योगाभ्यासी दृढमासनं यस्य...।
H.P.J.004/075
...एताभिर्विवर्जितो रहितस्तदा योगी भवतीति।
H.P.J.004/077
असौ नादानुसन्धानपरो योगी सृष्टिसंहारकर्ता सृष्टिं...।
H.P.J.004/081
योगिषु योगयुक्तेष्वीश्वराः समर्थास्तेषाम्।
H.P.J.004/082
मुनिर्मननशीलो योगी हस्ताभ्यामित्यनेन हस्ताङ्गुष्ठौ...।
H.P.J.004/083
योगी नादाभ्यासी पक्षान्मासार्धादखिलं सर्वं विक्षेपं...।
H.P.J.004/093
राजयोगित्वमिति यावत्।
H.P.J.004/095
अन्तःकरणाद् योगिना नादस्योपास्तिरुपासना नित्यं...।
H.P.J.004/095
यमिनो योगिनोऽन्तरङ्गं मनस्तस्य चपलत्वाद् वाजिनो...।
H.P.J.004/100
...राहित्यान्निरुपाधिकं...योगिभिरिते पदं स्वरूपम्।
H.P.J.004/106
उन्मन्यवस्थां प्राप्तस्य योगिनः स्थितिमाहाष्टभिः...।
H.P.J.004/107
...सकलवृत्तिनिरोधोऽस्यास्तीति योगी तुर्यावस्थावान्...।
H.P.J.004/108
समाधिना युक्तो योगी कालेन मृत्युना न खाद्यते...।
H.P.J.004/109
समाधिना युक्तो योगी न गन्धं सुरभिमसुरभि वा न...।
H.P.J.004/110
यस्य योगिनश्चित्तमन्तःकरणं न सुप्तम्।
H.P.J.004/112
सुप्तवत् सुप्तेन तुल्यं कायेन्द्रियव्यापारशून्यो यो योगी...।
H.P.J.004/113
समाधिना युक्तो योगी।
H.P.J.004/113
एवं प्राप्तयोगस्य योगिनो विघ्ना बहवः समायान्ति।

H.P.J.004/113
उपसर्गाः प्रवर्तन्ते दृष्टा ह्यात्मनि योगिनः।
H.P.J.004/113
चित्तमित्थं वर्तमानं यत्नाद् योगी निवर्तयेत्।
H.P.J.004/113
योगभास्करे- सात्विकीं धृतिमालम्ब्य योगी सत्वेन...।
H.P.J.004/113
ध्यानेन विष्णुहरयोर्वारणीया हि योगिना।
H.P.J.004/114
अयोगिनां ज्ञानं निराकुर्वन् योगिनामेव ज्ञानं भवतीत्याह...।
H.P.J.004/114
तदभावे त्वसिद्धत्वं योगिनः। उक्तममृतसिद्धौ- ।
H.P.J.004/114
एतेन प्राणबिन्दुमनसां जये तु ज्ञानद्वारा योगिनो मुक्तिः...।
V.S.001/010
इत्युक्त्वा भगवान् योगी वसिष्ठो ब्रह्मविद्वरः ।
V.S.001/011
वक्ष्ये देवं जगद्योनिं योगिध्येयं निरञ्जनम् ।
V.S.001/039
अक्लेशजननं प्रोक्तमहिंसा इति योगिभिः ।
V.S.001/075
सिंहासनं भवेदेतत् पूजितं योगिभिः सदा ।
V.S.002/004
इत्युक्तः शक्तिना योगी सम्यक् तद्गतमानसः ।
V.S.002/018
योगिनां हृदयाकाशे नृत्यन्ती नित्यमध्यमा ।
V.S.003/041
योगिनस्त्वपेरह्यत्र वदन्ति समबुद्धयः ।
V.S.003/061
प्रत्याहारं प्रशंसन्ति संयुता योगिनः सदा ।
V.S.005/001
इत्युक्तो योगिना योगी वसिष्ठेन महात्मना ।
V.S.006/019
संसारपाशबद्धानां योगिनामप्ययोगिनाम् ।
V.S.006/021
किं चात्मा योगिनां साक्षान्महादेवो हृदि स्थितः ।
Y.S.077
वक्ष्यमाणं प्रयत्नेन योगिनां सर्वलक्षणैः।
Y.S.095
योगिनो वयमित्येवं मूढाः भोगपरायणाः।
Y.S.134
जायन्ते योगिनो देहे तानि वक्ष्याम्यशेषतः।
Y.S.153
पद्मासनस्थितो योगी तथा गच्छति भूतले।
Y.S.157
स्वल्पं वा बहु वा भुक्त्वा योगी न व्यथते तदा।
Y.S.164
सिंहो वा योगिना तेन म्रियन्ते हस्तताडनात्।
Y.S.165
कन्दर्पस्य यथारूपं तथा तस्यापि योगिनः।
Y.S.166
तस्मिन्काले महाविघ्नो योगिनः स्यात्प्रमादतः।
Y.S.171
योगिनोऽङ्गे सुगन्धिः स्यात् सततं बिन्दुधारणात्।
Y.S.172
तस्मात्सर्वप्रयत्नेन बिन्दूरक्ष्यो हि योगिना।
Y.S.180
तदा घटाद्वयावस्था प्रसिद्धा योगिनां स्मृता।
Y.S.185
प्रत्याहारो हि एवं स्यादेवं कर्तुर्हि योगिनः।
Y.S.187
योगी कुम्भकमास्थाय प्रत्याहारः स उच्यते।
Y.S.193
याममात्रं प्रतिदिनं योगी यत्नादतन्द्रितः।
Y.S.194
तदा विचित्रसमार्थ्यं योगिनां जायते ध्रुवम्।
Y.S.198
खेचरत्वं तथान्यत्तु सतताभ्यासयोगिनः।
Y.S.199
तदा बुद्धिमता भाव्यं योगिना योगसिद्धये।
Y.S.209
एवं भवेद् घटावस्था सदाभ्यासस्य योगिनः।
Y.S.220
भाव्यानर्थान् स विज्ञाय योगी रहसि यत्नतः।
Y.S.225
पृथिवी सम्भवस्तस्य न मृत्युर्योगिनो भवेत्।
Y.S.227
ततो जलाद् भयं नास्ति जलमृत्युर्न योगिनः।
Y.S.230
सदा विचित्रसामर्थ्यं योगिनो जायते ध्रुवम्।

Y.S.234
धारणान्न तु वायोस्तु योगिनो हि भयं भवेत् ।
Y.S.239
एवं च धारणाः पञ्च कुर्याद्योगी विचक्षणः।
Y.S.258
यथेष्टमेव वर्त्तेत योगी विद्वान् महेश्वरः।
Y.S.270
महाबन्धस्थितो योगी स्फिचौ सन्ताडयेत् शनैः।
Y.S.299
वज्रोलिं कथयिष्यामि गोपितं सर्वयोगिभिः।
Y.S.303
वज्रोलिं यो विजानति स योगी सिद्धिभाजनः ।
Y.S.314
बिन्दुरक्षाप्रसादेन सर्वं सिध्यति योगिनः ।
Y.S.322
यथान्तरा च योगेन निष्पन्ना योगिनः क्रिया ।
Y.S.329
योगिनोऽभ्यासयुक्ता ये ह्यरण्येषु गृहेषु वा ।
B.Y.Y.009/099
यस्मिंल्लवणवद्योगी विशत्येवैकतां गतः ।

योगिनी

Y.T.025
सा जृम्भते योगिनि योगनिद्रा।
H.P.J.003/099
...नारी योगिनी प्रशस्तयोगवती ज्ञेया।
H.P.J.003/102
सा योगिन्यतीतानागतं भूतं भविष्यं च वस्तु वेत्ति जानाति...।

योगिनीचक्र

H.P.J.002/055
योगिनीनां चक्रं योगिनीचक्रं योगिनीसमूहः।

योगिनीसमूह

H.P.J.002/055
योगिनीनां चक्रं योगिनीचक्रं योगिनीसमूहः।

योगिपुङ्गव

H.P.J.001/052
योगिपुङ्गवैः योगिश्रेष्ठैः पूजितं प्रस्तुतमासनेषूत्तमं...।
H.P.J.002/023
...योगिपुङ्गवैर्योगिश्रेष्ठैः पूज्यते सत्क्रियते।
H.P.J.003/073
एते हि षोडशाधाराः कथिता योगिपुङ्गवैः।

योगियाज्ञवल्क्यस्मृति

H.P.J.001/004
परममहता ब्रह्मणापीयं विद्या...योगियाज्ञवल्क्यस्मृतिः।

योगिश्रेष्ठ

H.P.J.001/052
योगिपुङ्गवैः योगिश्रेष्ठैः पूजितं प्रस्तुतमासनेषूत्तमं...।
H.P.J.002/023
...योगिपुङ्गवैर्योगिश्रेष्ठैः पूज्यते सत्क्रियते।

योगिसम्प्रदाय

H.P.J.001/048
...चतुरङ्गुलान्तरेणेति योगिसम्प्रदायाज्ज्ञेयम्।

योगीन्द्र

H.P.J.001/001
स्वात्मारामयोगीन्द्रस्तत्प्रत्यूहनिवृत्तये...।
H.P.J.001/055
योगिनामिन्द्रो योगीन्द्रः।
H.P.J.001/062
...योगीन्द्रस्तस्य पथ्यं हितम्।
H.P.J.002/048
योगीन्द्रादीन् नमस्कृत्य कौर्माच्च शिववाक्यतः।
H.P.J.002/048
नमस्कृत्याथ योगीन्द्रान् सशिष्यांश्च विनायकम्।
H.P.J.002/056
...विधिनाभ्यासविधिना योगीन्द्रो योगिनामिन्द्र...।
H.P.J.002/056
...इव योगीन्द्रो भूमिमण्डले सर्वैरुपद्रवैर्वर्जितः...।
H.P.J.002/068
...योगीन्द्राणां चित्ते काचिदनिर्वाच्या आनन्दे लीला...।

योगेश्वर

H.P.J.001/009
तदुक्तं भागवते। योगेश्वराणां गतिमाहुः...।

योगोक्त

H.P.J.003/083
...योगोक्तास्तैर्योगौक्तैर्नियमैर्ब्रह्मचर्यादिभिर्विना ऋते...।

योगोत्पन्न
H.P.J.004/015
...योगे सर्वाधिकारश्रवणाद् योगोत्पन्नतत्त्वज्ञानेन सर्व...।

योगोपदेश
H.P.J.001/005
तीरसमीपनीरस्थः कश्चन मत्स्यः तं योगोपदेशं...।

योगोपाय
H.P.J.003/001
सर्वेषां योगस्य तन्त्राणि योगतन्त्राणि योगोपायास्तेषाम्।
H.P.J.003/001
कुण्डलीबोधं विना सर्वयोगोपायानां वैयर्थ्यादिति भावः।

योनि
B.Y.Y.004/074
विप्रक्षत्रियविड्योनिर्गर्हणां याति साधुषु ।
H.P.J.001/042
...'पार्ष्णिभागेन सम्पीड्य योनिमाकुञ्चयेद् गुदम्'...।
H.P.J.003/010
योनिं योनिस्थानं गुदमेण्ढ्रयोर्मध्यभागं...।
H.P.J.003/020
योनिं गुदमेण्ढ्रयोरन्तरालमाकुञ्च्य।
H.P.J.003/087
नारीभगे स्त्रीयोनौ पततीति पतन् पतंश्चासौ बिन्दुश्च...।
H.P.J.003/113
ऊर्ध्वं मेढ्रादधो नाभेः कन्दयोनिः खगाण्डवत्।
H.P.J.004/015
एते चान्ये च बहवो नीचयोनिगता अपि।
H.P.J.004/015
...इति श्रुतेः 'कारणं गुणसङ्गोऽस्य सदसद्योनिजन्मसु'...।
H.P.J.004/015
...योनिं जीवः प्राप्नोतीति योगहीनस्य जन्मान्तरं स्यादेव...।
V.S.004/034
वैश्वानरं जगद्योनिं शिखातन्विनमीश्वरम् ।

योनिमण्डल
H.P.J.003/043
योनिमण्डलं योनिस्थानं सम्प्राप्तः सङ्गतस्तदैव...।

योनिमुद्रा
H.P.J.003/043
...योनिमुद्रया मेढ्राकुञ्चनरूपया।

योनिसङ्कोच
H.P.J.003/102
या नार्याकुञ्चनाद्योनिसङ्कोचनादूर्ध्वमुपरि स्थाने नीत्वा रजो...।

योनिसम्पीडन
H.P.J.003/011
...योनिसम्पीडनेन जिह्वाबन्धनेन च चरितार्थ इति...।

योनिस्थान
H.P.J.001/035
आसनचतुष्टयेऽप्युत्कृष्टत्वात् प्रथमं सिद्धासन...योनिस्थान...।
H.P.J.001/035
योनिस्थानमेव योनिस्थानकम्।
H.P.J.001/035
गुदोपस्थयोर्मध्यमप्रदेशः योनिस्थानं तत्।
H.P.J.001/037
यत्र वामपादपार्ष्णि योनिस्थाने नियोज्य...।
H.P.J.001/037
यत्र दक्षिणपादपार्ष्णि योनिस्थाने नियोज्य...।
H.P.J.001/037
...योनिस्थानेन संयोज्यते तन्मुक्तासनम्।
H.P.J.003/010
योनिं योनिस्थानं गुदमेण्ढ्रयोर्मध्यभागं...।
H.P.J.003/010
...सम्पीड्याकुञ्चितवामपादपार्ष्णिना योनिस्थानं...।
H.P.J.003/015
आकुञ्चितवामपादपार्ष्णि योनिस्थाने संयोज्य...।
H.P.J.003/015
आकुञ्चितदक्षपादपार्ष्णि योनिस्थाने संयोज्य...।
H.P.J.003/019
योनिस्थाने गुदमेण्ढ्रयोरन्तराले नियोजयेन्नितरां योजयेत्।
H.P.J.003/027
भूमिसंलग्नतलयोर्हस्तयोरवलम्बनेन योनिस्थानसंलग्न...।
H.P.J.003/043
योनिमण्डलं योनिस्थानं सम्प्राप्तः सङ्गतस्तदैव...।
H.P.J.003/061
पार्ष्णिर्भागो गुल्फयोरधःप्रदेशस्तेन योनिं योनिस्थानं...।

H.P.J.003/061
पार्ष्णिभागेन योनिस्थानसम्पीडनपूर्वकं गुदस्याकुञ्चनं...।
Y.S.263
पार्ष्णिवामस्य पादस्य योनिस्थाने नियोजयेत्।

यौक्तिकज्ञान

H.P.J.004/015
...अनुमननमनुमानं यौक्तिकज्ञानं तद्रूपप्रज्ञाभ्याम...।

रक्त

H.P.J.004/109
...शुक्लनीलपीतरक्तहरितकपिशचित्रभेदात् सप्तविधं न...।

रक्ता

B.Y.Y.006/018
रक्ता भवति गायत्री सावित्री श्वेतवर्णिका ।

रक्ताङ्गी

V.S.003/005
अकारमूर्तिरेतेषां रक्ताङ्गी हंसवाहिनी।

रक्षा

V.S.002/058
सुशोभनं मठं कृत्वा सर्वरक्षासमन्वितम् ।

रज

H.P.J.003/091
...ऋतुमत्या ऋतुस्नातायाः स्त्रिया रजः स्वकीयं बिन्दुं...।
H.P.J.003/091
रजो बिन्दुं चेति कर्माध्याहारः।
H.P.J.003/099
...स्त्री यदि रजो वज्रोल्या वज्रोलीमुद्रया रक्षेत्, सापि...।
H.P.J.003/100
तस्या वज्रोल्यभ्यसनशीलाया नार्या रजः किञ्चित्...।
H.P.J.003/100
बीजं च पौरुषं प्रोक्तं रजश्च स्त्रीसमुद्भवम्।
H.P.J.003/100
बिन्दुश्चन्द्रमयः प्रोक्तो रजः सूर्यमयं तथा।
H.P.J.003/101
स पुंसो बिन्दुस्तद्रजो नार्या रजश्चैव वज्रोलीमुद्राया...।
H.P.J.003/102
या नार्याकुञ्चनाद्योनिसङ्कोचनादूर्ध्वमुपरि स्थाने नीत्वा रजो...।

H.P.J.003/087
...तद्रजः ऊर्ध्वमुपर्याकृष्याहृत्य रक्षयेत् स्थापयेत्।

रजत

B.Y.Y.007/077
तिलानामप्यभावे तु सुवर्णरजतान्वितम् ।
B.Y.Y.007/114
सौवर्णं राजतं ताम्रं मुख्यं पात्रं प्रकीर्तितम् ।

रजस्

B.Y.Y.002/019
सत्त्वं रजस्तमश्चैव त्रिगुणस्तेन स स्मृतः ।
H.P.J.001/017
'आसनेन रजो हन्ति' इति वाक्यात्।
H.P.J.003/052
...रजस्तमोभ्यामनभिभूतसत्वा धीर्बुद्धिर्यस्य सः।
H.P.J.003/099
पुंसो बिन्दुसमायुक्तमिति पाठे तु एतद्रजसो विशेषणम्।
H.P.J.004/088
रजसात्यन्तचञ्चलं मनोऽन्यत्र विषयान्तरे न चाल्येन्न...।
H.P.J.004/110
...सत्त्वरजसी अभिभूय समस्तकरणावरकं तम...।

रजस्वला

B.Y.Y.007/147
स्त्रीशूद्रपतितांश्चैव पाषण्डिनं रजस्वलाम् ।

रजोधर्म

H.P.J.001/017
...रजोधर्मनाशकत्वेन स्थिरतां...।

रज्जु

H.P.J.004/015
सर्पादिभ्रमजनकदोषवतस्तु नायं सर्पः किंतु रज्जुरिति...।

रतिकाल

H.P.J.003/087
...बिन्दुस्तं पतद्बिन्दुं रतिकाले पतन्तं बिन्दुमभ्यासेन...।

रतिक्रिया

H.P.J.003/093
...व्यापारो रतिक्रिया याभ्यां तौ मुक्तव्यापारौ...।

रत्न

H.P.J.003/009

रत्नानां हीरकादीनां करण्डकं रत्नकरण्डकं यथा...।

H.P.J.003/126

पृथ्वीपक्षे रत्नादिजनकत्वेन विलक्षणापि, निशापक्षे...।

V.S.006/047

हस्तस्थं रत्नमुसृज्य सोऽन्यदर्जितुमिच्छति ।

रत्नकरण्डक

H.P.J.003/009

रत्नानां हीरकादीनां करण्डकं रत्नकरण्डकं यथा...।

रत्युत्सव

H.P.J.003/093

...सुखेनैवानन्देनैवासीनयोरुपविष्टयोः क्षणाद्रत्युत्सव...।

रन्ध्र

H.P.J.001/013

रन्ध्रो गवाक्षादिः, गर्तो निम्नप्रदेशः...।

H.P.J.002/057

घ्राणस्य रन्ध्रे ताभ्यां नासापुटविवराभ्यां शनकैः...।

H.P.J.002/060

...यत्नेन प्रयत्नेन घ्राणेन घ्राणस्यैकतरेण रन्ध्रेण प्राणं...।

H.P.J.004/082

सुरराज इन्द्रस्तस्य तनूजोऽर्जुनस्तस्य वैरी कर्णस्तद्रन्ध्रे।

H.P.J.004/082

सुरराजतनूजवैरिरन्ध्रे विनिरुध्य स्वकराङ्गुलिद्वयेन।

रन्ध्रयुक्त

H.P.J.002/026

...वंशनालो येन कनिष्ठिका...रन्ध्रयुक्तं...।

रमणीय

H.P.J.001/013

...कूपो जलाशयविशेषः, तै रुचिरं रमणीयम्।

रम्य

V.S.002/057

तत्र रम्ये शुचौ देशे नद्यां देवालयेऽपि वा ।

रम्यविन्यास

H.P.J.001/013

मन्दिरं रम्यविन्यासं मनोज्ञं गन्धवासितम्।

रवि

B.Y.Y.002/020

अग्निवायुरविभ्यश्च त्रिमात्र इति संज्ञितः ।

B.Y.Y.006/025

सन्धौ सन्ध्यामुपासीत नास्तगे नोद्गते रवौ ।

B.Y.Y.007/100

स याति ब्रह्मसदनं स्नात्वेक्षेद्योनया रविम् ।

B.Y.Y.007/118

उषस्युषसि यत् स्नानं सन्ध्यास्वनुदिते रवौ ।

B.Y.Y.009/049

एता गभस्तिभिः पीता दीप्यन्ते रविमण्डले ।

B.Y.Y.009/095

हिरण्मयेन्तरे तिष्ठन् रविस्तेन निगद्यते ।

B.Y.Y.009/128

रविमध्ये स्थितः सोमः सोममध्ये हुताशनः ।

B.Y.Y.009/129

अग्निमध्ये रविस्थानं रविमध्ये च चन्द्रमाः ।

H.P.J.003/077

वर्षत्यधोमुखश्चन्द्रो ग्रसत्यूर्ध्वमुखो रविः।

V.S.002/028

इडायां चन्द्रमा ज्ञेयः पिङ्गलायां रविः स्मृतः ।

V.S.005/038

भूम्यां बुधो रविर्ज्ञेयो जले चन्द्रशनैश्चरौ ।

V.S.005/040

राहुः कुजो रविः सौरिरेते दक्षिणतः शुभाः ।

रश्मि

B.Y.Y.009/073

ऋग्यजुःसाममूर्तिस्तु रश्मयस्तस्य शब्दिताः ।

B.Y.Y.009/167

अनन्ता रश्मयस्तस्य दीपवद्यो स्थितो हृदि ।

B.Y.Y.009/053

कालाग्निरूपमास्थाय सप्तार्चिः सप्तरश्मिभिः ।

B.Y.Y.009/074

रसानि यानि मेध्यानि रश्मिभिः संप्रकर्षति ।

B.Y.Y.009/147

अन्नार्थी चाप्ययं सूर्यो रसान् गृह्णाति रश्मिभिः ।

B.Y.Y.009/170

ये चैकरूपाश्चाधस्ताद्रश्मयोऽस्य मृदुप्रभाः ।

B.Y.Y.009/173
तस्य मध्यगतो ह्यात्मा रश्मिभिः परिवारितः ।
V.S.004/042
सुधारसं विमुञ्चद्भिः शशिरश्मिभिरावृतम् ।
B.Y.Y.009/169
यदस्य स्याद्रश्मिशतमूर्ध्वमेव(क?)मवस्थितः ।

रश्मिरेखा

B.Y.Y.006/023
हृद्याकाशगता सूक्ष्मा आदित्यरश्मिरेखया ।

रस

B.Y.Y.002/056
शब्दस्पर्शादिभिश्चैव रसरूपैरलक्षितः ।
B.Y.Y.004/016
यथा मधु च पुष्पेभ्यो घृतान्मण्डं रसात् पयः ।
B.Y.Y.007/021
द्रुपदादिव इत्यृचा शन्नोदेवीरपां रसम् ।
B.Y.Y.009/074
रसानि यानि मेध्यानि रश्मिभिः संप्रकर्षति ।
B.Y.Y.009/075
अक्षेत्रेभ्यश्च एतेभ्यो ह्यमेध्याद् गृह्यते रसः । (?)
B.Y.Y.009/132
शब्दः स्पर्शस्तथा रूपं रसो गन्धश्च पञ्चमम् ।
B.Y.Y.009/136
अन्नं रसमयं कृत्स्नं प्रकृत्याऽऽपादितं च यत् ।
B.Y.Y.009/147
अन्नार्थी चाप्ययं सूर्यो रसान् गृह्णाति रश्मिभिः ।
B.Y.Y.009/154
वृक्षौषधितृणानां च रसरूपेण तिष्ठति ।
B.Y.Y.009/162
तद्वेदैः संभृतं दिव्यं रसं तदमृतं मधु ।
B.Y.Y.011/017
नश्यन्ति पात्रदौर्बल्यात्ते रसास्तस्य भाजनम् ।
H.P.J.002/028
धातवो 'रसासृङ्मांसमेदोऽस्थिमज्जाशुक्राणि धातवः'...।
H.P.J.003/016
तस्मात् सर्वेऽपि भुक्ता रसाः कट्वम्लादयो जीर्यन्तीति...।
H.P.J.003/016
नीरसा निर्गतो रसो येभ्यस्ते यातयामाः पदार्था...।
H.P.J.003/050
अतएव रसस्य सोमकलामृतस्य स्यन्दः स्यन्दनं...।
H.P.J.003/050
क्षारेण लवणरसेन सहिता सक्षारा, कटुकं...।
H.P.J.003/050
...जिह्वाया अपि रसस्यन्दने तथात्वमुक्तम्।
H.P.J.003/050
...रसस्यानेकरसवत्त्वाद् मधुरत्वात् स्निग्धत्वाच्च...।
H.P.J.003/051
...तत्कलाजलं च सोमकलारसं यः पुमान् पिबेत्...।
H.P.J.003/052
...वपुषः शरीरस्य सारः सारभूतो रसः स्रवति...।
H.P.J.004/026
रसस्य पारदस्य मनसो मानसस्य स्वभावतः...।
H.P.J.004/026
रसः पारदो बद्धश्चेन्मनश्चित्तं बद्धं भवति।
H.P.J.004/027
मूर्च्छितो रसः पारदः, वायुः प्राणश्च व्याधीत् रोगान हरते...।
H.P.J.004/027
ओषधिविशेषयोगेन गतचापलो रसो मूर्च्छितः ।
H.P.J.004/027
भस्मीभूतो रसः, ब्रह्मरन्ध्रे लीनो वायुश्च मृतः...।
H.P.J.004/027
क्रियाविशेषेण गुटिकाकारकृतो रसो बद्धः...।
H.P.J.004/109
...योगी न गन्धं सुरभिमसुरभि व न रसं...।
V.S.002/048
भुक्तं सर्वरसं गात्रे व्यापयेद्वह्निना सह ।
V.S.004/022
न रसं न च गन्धाख्यमप्रमेयमनौपमम् ।

रसना

H.P.J.003/032
...प्रतीपं गच्छतीति विपरीतगा पराङ्मुखीभूता जिह्वा रसना...।
H.P.J.003/033
चालनं हस्तयोरङ्गुष्ठतर्जनीभ्यां रसनां गृहीत्वा...।
H.P.J.003/036
...शिरा कपालकुहररसनासंयोगप्रतिबन्धकीभूता नाडी...।
H.P.J.003/036
...रसना जिह्वा तस्या मूलमधोभागो रसनामूलं...।

H.P.J.003/037
सा त्रिपथे रसनापरियोजनरूपा खेचरी मुद्रा...।
H.P.J.003/038
अथ खेचरीगुणाः-रसनामिति।
H.P.J.003/038
...विवरं गच्छतीति ऊर्ध्वगा तां तादृशीं रसनां...।
H.P.J.003/048
जिह्वा रसनोदिता कथिता।
H.P.J.003/051
रसनां जिह्वां विवरे कपालकुहरे नियम्य संयोज्य।

रसनामूल

H.P.J.003/034
रसनामूलशिरामिति कर्माध्याहारः।
H.P.J.003/036
...रसना जिह्वा तस्या मूलमधोभागो रसनामूलं...।

रसस्यन्दिनी

H.P.J.003/050
...प्रस्रवणमस्यामस्तीति रसस्यन्दिनी यस्य जिह्वा।

रसायन

H.P.J.004/113
देवत्वममरेशत्वं रसायनचयःक्रियाः।

रसेन्द्र

H.P.J.004/114
यावद् भवति देहस्थो रसेन्द्रो ब्रह्मरूपकः।

रहस्य

B.Y.Y.001/034
अधिकारो भवेत्तस्य रहस्येषु च कर्मसु ।
H.P.J.003/111
एतद्रहस्यं तु गुरुमुखादवगन्तव्यम्।
H.P.J.004/017
एतद् गुह्यं रहस्यमुदाहृतं कथितम्।
V.S.003/045
आसनेऽनन्यधीरास्ते रहस्ये विजितेन्द्रियः ।

राक्षस

B.Y.Y.006/012
त्रिंशत्कोट्यस्तु विख्याता मन्देहा नाम राक्षसाः ।
B.Y.Y.007/063
सरितः सरसीश्चैव यक्षान् रक्षांसि मानुषान् ।
B.Y.Y.007/141
यक्षराक्षसभूतानि सिद्धविद्याधरोरगाः ।
B.Y.Y.007/151
रौद्रपित्र्यासुरान् मन्त्रान् राक्षसानाभिचारिकान् ।
B.Y.Y.009/076
अश्माशनिरवश्याया नागकूष्माण्डराक्षसाः ।

राग

H.P.J.003/014
...ते क्लेशाश्च महाक्लेशा अविद्यास्मितारागद्वेषाभिनिवेशाः...।
H.P.J.004/015
...इति स्मृतेश्च देहावसानसमये यत्र रागाद्युद्बुद्धो भवति...।
V.S.001/059
रागादपेतं हृदयं वागदुष्टानृतादिना ।

राजदन्त

H.P.J.001/046
राजदन्तानां दंष्ट्राणां सव्यदक्षिणभागे स्थितानां...।
H.P.J.002/024
तस्य प्रान्तं राजदन्तमध्ये...नौलिकर्मणा...।
H.P.J.003/022
कुतः? यतो दन्तानां राजानो राजदन्ता राजदन्तेषु...।
H.P.J.003/022
...तिष्ठतीति राजदन्तस्था, राजदन्तस्था चासौ...।
H.P.J.003/022
...तस्यां राजदन्तस्थजिह्वायां बन्धस्तदुपरिभागस्य...।
H.P.J.003/023
अयं तु राजदन्तस्थजिह्वायां बन्धस्तु सर्वाश्च...।

राजदन्तमूल

Y.S.070
नासाग्रे विन्यसेद् राजद्दन्तमूलं च जिह्वया।

राजन्

H.P.J.003/126
राजा चन्द्रः।
H.P.J.003/126
'सोमोऽस्माकं ब्राह्मणानां राजा' इति श्रुतेः।

राजपथ

H.P.J.003/003

...राजपथः, राजपथ इवाचरति राजपथायते राजमार्गायते।

राजमार्ग

H.P.J.003/003

...राजपथः, राजपथ इवाचरति राजपथायते राजमार्गायते।

राजयोग

H.P.J.001/001

मुमुक्षुजनहितार्थं राजयोगद्वारा कैवल्यफलां...।

H.P.J.001/001

राजयोगश्च सर्ववृत्तिनिरोधलक्षणोऽसम्प्रज्ञातयोगः।

H.P.J.001/001

...एवं हठप्रदीपिकापि...राजयोगप्रापिका भवति।

H.P.J.001/001

मन्त्रयोगहठ...उत्तरभूमित्वाद्राजयोगस्य...।

H.P.J.001/002

...केवलं राजयोगार्थं हठविद्योपदिश्यत इत्यन्वयः।

H.P.J.001/002

हठविद्याया राजयोग एव मुख्यं फलं न सिद्धय...।

H.P.J.001/002

राजयोगद्वारा कैवल्यं चास्य फलम्।

H.P.J.001/003

...व्युत्थितचित्तानां मन्त्रयोगादिभिः राजयोगासिद्धेः...।

H.P.J.001/003

तैस्तैरुपायै राजयोगार्थं प्रवृत्तस्य...तदलाभात्।

H.P.J.001/003

वक्ष्यति च-'हठं विना राजयोग' इत्यादिना।

H.P.J.001/003

तथा राजयोगमजानतां न जानन्तीत्यजानन्तः...।

H.P.J.001/003

...तेषामजानतां पुंसां, राजयोगज्ञानायेति शेषः।

H.P.J.001/003

अथवा हठ एव प्रदीपिका राजयोगप्रकाशकत्वात्...।

H.P.J.001/067

हठाभ्यासे...पीठकुम्भककरणानि...राजयोग...।

H.P.J.002/042

तथाग्रे वक्ष्यति-'राजयोगः समाधिश्च' इत्यादिना।

H.P.J.002/076

हठयोगराजयोगसाधनयोःपरस्परोपकार्योपकारकत्वम्...।

H.P.J.002/076

हठं हठयोगं विना राजयोगो न सिध्यति...।

H.P.J.002/076

...राजयोगं विना हठो न सिध्यति...।

H.P.J.002/076

युग्मं हठयोगराजयोगद्वयमभ्यसेदनुतिष्ठेत्।

H.P.J.002/076

...राजयोगसाधनेऽत्र जीवनसाधने लाङ्गले जीवनशब्द...।

H.P.J.002/076

...या निष्पत्तिस्तस्या राजयोगसिद्धिपर्यन्तं...।

H.P.J.002/077

हठाभ्यासाद् राजयोगप्राप्तिकारकमाह-कुम्भकेति।

H.P.J.003/047

राजयोगस्य माहात्म्यं को विजानाति तत्त्वतः।

H.P.J.003/047

राजयोगे वामदेवं प्रति शिववाक्यम्।

H.P.J.003/125

एतेन हठयोगोपकारको राजयोगः प्रोक्तः।

H.P.J.003/126

राज्ञो नृपस्य योगो राजयोगो...।

H.P.J.003/126

राजयोगं विना आसनादीनां वैयर्थ्यमौपचारिकश्लेषेणाह।

H.P.J.003/126

राजयोगं विना मुद्रा महामुद्रादिरूपा विचित्रापि...।

H.P.J.003/126

वृत्त्यन्तरनिरोधपूर्वकात्मगोचर...निर्विकल्पकवृत्ती राजयोगः।

H.P.J.003/126

राजयोगं विना परमपुरुषार्थफलासिद्धेरिति...।

H.P.J.003/126

'हठं विना राजयोगः' इत्यत्र सूचितस्तत्साधनाभ्यासो...।

H.P.J.003/126

राजयोगं विना निशेव निशा कुम्भको न राजते...।

H.P.J.003/126

राजयोगं विना नृपसम्बन्धं विना मुद्रा...।

H.P.J.004/001

...राजयोगं विवक्षुः स्वात्मारामः श्रेयांसि बहुविघ्नानीति...।

H.P.J.004/004

समाधिपर्यायान् विशेषेणाह-राजयोग...।

H.P.J.004/007
असम्प्रज्ञातो निरालम्बो निर्बीजो राजयोगो निरोधश्चैते...।
H.P.J.004/008
राजयोगस्यानन्तरमेवोक्तस्य माहात्म्यं प्रभावं तत्त्वतो...।
H.P.J.004/008
तत्त्वतो वक्तुमशक्यत्वेऽप्येकदेशेन राजयोगप्रभावमाह-...।
H.P.J.004/008
अथ राजयोगप्रशंसा-राजयोगस्येति।
H.P.J.004/008
राजयोगादिति शेषः।
H.P.J.004/072
तदुक्त मीश्वरोक्ते राजयोगे-।
H.P.J.004/077
तद्राजयोगाभिधानकं राजयोग इत्यभिधानं यस्य...।
H.P.J.004/077
...तद्राजयोगाभिधानकं चित्तस्यैकाग्रतैव राजयोग इत्यर्थः।
H.P.J.004/080
राजयोगो योगानां राजा...राजयोगपदं तुर्यावस्थाख्यं...।
H.P.J.004/102
...राजयोगापरपर्यायोऽसम्प्रज्ञातः समाधिरुक्तः।
H.P.J.004/103
राजयोगस्य मनसः सर्ववृत्तिनिरोध...सिद्धये...।
H.P.J.004/103
राजयोगं समारूढः...यः पुरुषः स कालवञ्चकः...।
Y.S.019
राजयोगश्चतुर्थः स्याद् योगानामुत्तमस्तु सः।
Y.S.318
ततो भवेद् राजयोगो नान्तरा भवति ध्रुवम्।
Y.S.320
राजयोगं वरं प्राप्य सर्वसत्त्ववशंकरम् ।
Y.T.014
समेधमाने सति राजयोगे।
Y.T.015
...अवस्थितानामिह राजयोगे।
Y.T.016
श्रीराजयोगे स्थिरमानसानाम्।

राजयोगपद

H.P.J.002/075
राजयोगपदं राजयोगात्मकं पदं लभते।
H.P.J.002/077
राजयोगपदं राजयोगात्मक पदं व्रजेत् प्राप्नुयात्।

राजयोगफल

H.P.J.001/002
...राजयोगफल...हठयोगोऽस्य ग्रन्थस्य विषयः।

राजयोगशब्द

H.P.J.002/076
हठातिरिक्ते साक्षात् परम्परया...राजयोगशब्दः...।

राजयोगसिद्धि

H.P.J.001/003
...हठयोगादेव राजयोगसिद्धिं वदन् ग्रन्थं...।
H.P.J.001/003
राजयोगसिद्धौ किं हठविद्योपदेशेनेत्याशङ्क्य...।

राजयोगिन्

H.P.J.004/093
राजयोगित्वमिति यावत्।

राजरोग

H.P.J.003/017
यः पुमान् महामुद्रामभ्यसेत् तस्य क्षयो राजरोगः...।

राजर्षि

B.Y.Y.001/020
तथा राजर्षीणां च स्वशिष्याणां तथैव च ।

राजस्

B.Y.Y.005/002
उकारं हृदये तद्वद्राजसं तद्गुणं स्मृतम् ।
H.P.J.002/006
...विक्षेपालस्यादिराजसतामसधर्मया सात्त्विकया...।
H.P.J.002/028
...राजसतामसधर्मविनिवर्तनेन...।
V.S.002/029
चन्द्रस्तामस इत्युक्तः सूर्यो राजस उच्यते ।

राजस् (वृत्ति)

H.P.J.004/098
राजसतामसवृत्तिनाशात् सत्त्वमात्रावशेषं संस्कारशेषं...।

राजसम्बन्ध

H.P.J.003/126

राजसम्बन्धस्तं विना पृथ्वी भूमिर्न राजते।

राज्य

H.P.J.001/012

...राज्यं तच्छोभनं यस्मिन् स सुराज्यः...।

रात्रि

B.Y.Y.007/123

स्रवत्येव दिवारात्रौ प्रातःस्नानं विशोधनम् ।

H.P.J.003/126

तस्य योगं सम्बन्धं विना निशा रात्रिर्न राजते ।

H.P.J.004/017

यदा चन्द्रो वहति तदा रात्रिरुच्यते।

H.P.J.004/042

रात्रौ चन्द्रसञ्चार च नैव पूजयेन्नैव भावयेत्।

H.P.J.004/052

दिवानिशं रात्रिंदिवमभ्यस्यतोऽभ्यासं कुर्वतो...।

V.S.002/029

तावेव सकलं धत्तः कालं रात्रिन्दिवात्मकम् ।

रात्रिदिवात्मक

H.P.J.004/017

यदा सुषुम्नामार्गेण वायुर्ब्रह्मरन्ध्रे लीनो...रात्रिंदिवात्मकस्य...।

H.P.J.004/017

रात्रिंदिवं आत्मा स्वरूपं यस्य स रात्रिंदिवात्मकस्तं...।

H.P.J.004/017

...रात्रिंदिवात्मकं कालं समयं धत्तो विधत्तः कुरुतः।

H.P.J.004/017

पञ्चघटिकामध्ये रात्रिंदिवात्मकः कालो भवति।

H.P.J.004/017

...रात्रिंदिवात्मकस्य समयस्य भोक्त्री भक्षिका विनाशिका।

राधायन्त्रविधान

H.P.J.004/037

राधायन्त्रविधानेन जीवन्मुक्तो भवेत् क्षितौ।

राम

H.P.J.004/022

द्वे बीजे राम चित्तस्य प्राणस्पन्दनवासने।

रामठ

H.P.J.001/059

... पिण्याकं तिलपिण्डम् हिङ्गु रामठं, लशुनम्।

राशि

V.S.005/027

घटिकाः पञ्च राशिः स्याद्राशिद्वादशकं दिनम् ।

V.S.005/029

ग्रहैः सार्धं प्रतिदिनं श्वासा द्वादशराशयः ।

V.S.005/029

आविशन्ति तदेकस्य राशेः पञ्चैव नाडिकाः ।

V.S.005/031

मकरश्चैव कुम्भश्च मीनश्चैते हि राशयः ।

V.S.005/031

चरस्थिरोभयात्मानो मेषाद्या राशयः क्रमात् ।

V.S.005/033

राशिष्वेतेषु देहेऽस्मिन् विज्ञातव्यं ग्रहोदयात् ।

V.S.005/034

एकैकस्मिन् भवन्त्यत्र राशौ भूतानि पञ्च च ।

V.S.005/035

सर्वेषामपि राशीनां वायव्याद्या तु नाडिका ।

V.S.005/036

नासापार्श्वे वहेद्वायुर्वायव्यांशेषु राशिषु ।

V.S.005/038

आकाशे विग्रहं विन्द्यात् एवं सर्वेषु राशिषु ।

V.S.005/042

एवं राशिस्थभूतेषु ग्रहोदयवशाद् बुधः ।

V.S.005/050

दिवसस्याद्यराशौ च वायूदयविपर्यये ।

V.S.005/051

द्वितीये चैव राशौ तु विपरीतोदयो यदि ।

V.S.005/052

तृतीये चैव राशौ तु यात्रादुःखं भविष्यति ।

V.S.005/054

दिवसस्यान्त्यराशौ तु सर्वदुश्चरितं भवेत् ।

V.S.005/055

राशिष्वेतेषु भूतानां स्थानेष्वपि विपर्यये ।

राहु

V.S.005/038

गुरुराहू च वायव्ये चरतोऽग्नौ भृगुः कुजः ।

V.S.005/040
राहुः कुजो रविः सौरिरेते दक्षिणतः शुभाः ।

रीति

H.P.J.002/065
...कुम्भकं पिङ्गलया रेचयेदित्येका रीतिः।
H.P.J.002/065
...पिङ्गलया रेचयेदिति द्वितीया रीतिः।
H.P.J.002/068
एवमुक्तरीत्याभ्यसनमभ्यासस्तस्य योगो...।
H.P.J.002/077
एवमुक्तरीत्याभ्यासस्य योगो युक्तिस्तेन।
H.P.J.003/031
एवं दिने दिने यामे यामेऽष्टधेत्युक्तरीत्या पूर्वं प्रथमं...।

रुचि

Y.S.321
सर्वं कुर्यान्नवा कुर्याद् यथारुचिविचेष्टितम् ।

रुज

H.P.J.001/027
प्रचण्डं दुःसहं रुजां रोगाणां मण्डलं समूहः...।

रुद्र

B.Y.Y.001/040
आदित्यैर्वसुभी रुद्रैस्तेन च्छन्दांसि तानि ।
B.Y.Y.002/020
ब्रह्मा विष्णुश्च रुद्रश्च त्रिदैवत्य उदाहृतः ।
B.Y.Y.004/054
रुद्रकृष्माण्डजप्यैश्च जप्यैः सौरार्णकैस्तथा ।
B.Y.Y.004/069
रौद्रं द्वाविंशकं प्रोक्तं त्रयोविंशं तु ब्रह्मजम् ।
B.Y.Y.007/061
ब्रह्माणं तर्पयेत् पूर्वं विष्णु रुद्रं प्रजापतिम् ।
B.Y.Y.007/081
वसून् रुद्रांस्तथादित्यान् नमस्कारस्वधान्वितान् ।
B.Y.Y.007/098
विष्णुर्ब्रह्मा च रुद्रश्च विष्णुर्देवो दिवाकरः ।
B.Y.Y.009/163
वसवश्च तथा रुद्रा मरुतोऽङ्गिरसादयः ।
H.P.J.004/076
तदा, कदेत्यपेक्षायामाह-रुद्रेति।
V.S.004/009
विष्णुमप्स्वनले रुद्रं महत्तत्त्वं तु मारुते ।
V.S.006/014
तस्मिन् विश्वाधिको रुद्रो महर्षिः कृष्णपिङ्गलः ।
V.S.006/014
आगमान्तैकसम्बोध्यो रुद्र एव न चापरः ।
V.S.006/016
ओङ्कारो वाचकस्तस्य वाच्यो रुद्रोऽमृताक्षरः ।
V.S.006/022
सुप्रीतो भगवान् रुद्रो रुद्रकोटिभिरावृतः ।
V.S.006/028
गुहायां तु स्थितं रुद्रं परमानन्दविग्रहम् ।
V.S.006/042
मृतसंजीविनीं तात रुद्रमेवात्मनि स्मरेत् ।
V.S.006/043
यस्तु विश्वात्मकं रुद्रं परमानन्दविग्रहम् ।
V.S.006/050
तस्य विश्वाधिको रुद्रो महर्षिः कृष्णपिङ्गलः ।

रुद्रग्रन्थि

H.P.J.002/067
...ब्रह्मग्रन्थिविष्णुग्रन्थिरुद्रग्रन्थिरूपं...भेदजनकम्।
H.P.J.003/002
ग्रन्थयोऽपि च ब्रह्मग्रन्थिविष्णुग्रन्थिरुद्रग्रन्थयो...।
H.P.J.004/076
...रुद्रग्रन्थिं भित्त्वा, आज्ञाचक्रे...।

रुद्धवायु

H.P.J.002/071
निरुच्छ्वसंस्तिष्ठति रुद्धवायुः स रेचको नाम महानिरोधः।

रुद्राक्ष

B.Y.Y.007/137
स्फाटिकेन्द्राक्षरुद्राक्षपुत्रजीवसमुद्भवैः ।

रुद्राणी

H.P.J.003/125
रुद्राणी शाम्भवी मुद्रा व अथवा परान्या उन्मनी...।

रुद्ध

H.P.J.004/016
...ब्रह्मरन्ध्रे मूर्धावकाशे निरोधयेन्नितरां रुद्धं कुर्यात्...।

रुद्र
B.Y.Y.009/084
रोदनाद्रावणाद्रागाद्रंहणाद्रुद्र उच्यते ।

रुधिर
B.Y.Y.009/066
यस्योल्बादुत्थितो मेरू रुधिरात् सप्त सिन्धवः ।

रूक्ष
H.P.J.001/060
...रूक्षं घृतादिहीनम्, अतिशयितं लवणं...।
H.P.J.001/060
लवणं सर्षपं चाम्लमुग्रं तीक्ष्णं च रूक्षकम्।
Y.S.138
लवणं सर्षपं चाम्लमुष्णं रूक्षं च तीक्ष्णकम्।

रूप
B.Y.Y.002/056
शब्दस्पर्शादिभिश्चैव रसरूपैरलक्षितः ।
B.Y.Y.009/132
शब्दः स्पर्शस्तथा रूपं रसो गन्धच पञ्चमम् ।
H.P.J.003/025
रूपं सौंदर्यं चक्षुः- प्रियो गुणः, लावण्यं कान्तिविशेषः।
H.P.J.003/052
...रूपलावण्यबलवज्रसंहननरूपा न स्यात् ।
H.P.J.004/041
...योगी ज्योतीरूपं ज्योतिरिवाखिलप्रकाशकं रूपं...।
H.P.J.004/071
...रूपलावण्यबलसम्पन्नो देहो...दिव्यदेहः...।
H.P.J.004/072
...रूपलावण्याधिक्याद् देवतुल्यो भवेत्।
H.P.J.004/093
तद्रूपप्रत्ययैकाग्र्यसन्ततिश्चान्यनिस्पृहा।
V.S.004/023
सर्वाधारं जगद्रूपममूर्तमजमव्ययम् ।
V.S.004/030
प्रभाभिर्भासयद्रूपं परितः पुरुषोत्तमम् ।
Y.S.167
तद्रूपवशगाः नार्यः काङ्क्षन्ते तस्य सङ्गमम्।

रूपलावण्य
H.P.J.002/054
रूपलावण्यातिशयेन कामदेवसादृश्यात्।
H.P.J.003/103
...रूपलावण्यबलवज्रसंहननत्वरूपां लभते।

रेखा
H.P.J.003/126
...ग्रहनक्षत्रादिभिर्विचित्रापि, मुद्रापक्षे रेखाभिर्विचित्रापि...।

रेचक
B.Y.Y.008/009
पूरकः कुम्भकश्चैव रेचकस्तदनन्तरम् ।
B.Y.Y.008/010
पूरकः कुम्भको रेच्यः प्राणायामस्त्रिलक्षणः ।
B.Y.Y.008/020
न रेचको...पूरकोऽयं नासाग्रचारी...वायुः ।
B.Y.Y.008/021
स रेचको नाम महानिरोधः ।
B.Y.Y.008/022
कुम्भको निश्चलश्वासो मुच्यमानस्तु रेचकः ।
B.Y.Y.008/025
रेचकेनेश्वरं ध्यायेल्ललाटस्थं त्रिलोचनम् ।
H.P.J.002/007
कुम्भितस्य वायोः प्रयत्नविशेषाद् वमनं रेचकः।
H.P.J.002/007
भूयः पुनः सूर्येण सूर्यनाड्या पिङ्गलया रेचयेत्।
H.P.J.002/007
प्राणायामाङ्गरेचकपूरकयोरेवमे लक्षणे इति।
H.P.J.002/007
'भस्त्रावल्लोहकारस्य रेचपूरौ ससम्भ्रमौ'...।
H.P.J.002/007
...इति गौणरेचकपूरकयोर्नातिव्याप्तिः।
H.P.J.002/008
...बन्धपूर्वकं कुम्भकं पुनर्भूयश्चन्द्रेणेडया रेचयेत्।
H.P.J.002/009
येन चन्द्रेण सूर्येण वा त्यजेत् रेचयेत्...पूरयित्वा।
H.P.J.002/009
येन पूरकस्ततोऽन्येन शनै रेचयेन्न तु वेगतः।
H.P.J.002/009
वेगाद् रेचने बलहानिः स्यात्।

H.P.J.002/009
येन रेचकः कृतस्तेनैव पूरकः कर्तव्य इति भावः।
H.P.J.002/009
येन पूरकः कृतस्तेन रेचको न कर्तव्यः।
H.P.J.002/010
...प्राणं भूयः पुनरन्यया पिङ्गलया रेचयेत्।
H.P.J.002/010
...बद्ध्वा कुम्भयित्वा वामयेडया त्यजेद् रेचयेत्...।
H.P.J.002/010
...कुम्भयित्वा सूर्येण रेचयेत्, सूर्येणापूर्य...।
H.P.J.002/010
...रेचयेदित्याकारकं तन्वतां विस्तारयतां यमिनां...।
H.P.J.002/018
रेचनकाले शनैःशनैरेव रेचयेन्न वेगत इत्यर्थः।
H.P.J.002/029
पुनश्च मुखेन रेचयेत् पुनः...मुखे सूत्रप्रान्तमायाति।
H.P.J.002/029
...पूरकं कुर्यात् पश्चादितरनासानालेन रेचयेत्।
H.P.J.002/035
...सम्भ्रमेण...ससम्भ्रमावमन्दौ यौ रेचपूरौ रेचक...।
H.P.J.002/035
...रेचकपूरकौ कपालभातिरिति विख्याता।
H.P.J.002/039
...रेचकपूरककुम्भकभेदभिन्नप्राणायामानुष्ठानरूप...।
H.P.J.002/045
...रेचकस्यादौ रेचकादौ रेचकात् पूर्वं कर्तव्यः।
H.P.J.002/049
ततः शनैःशनैरेव रेचयेन्न तु वेगतः ...ग्रन्थकारोक्तेश्च।
H.P.J.002/049
...पवनं वायुं रेचयेद् बहिर्निःसारयेत्।
H.P.J.002/049
...पुनः शनैरित्युक्तिस्तु शनैरेव रेचयेदित्यवधारणार्था।
H.P.J.002/049
वेगात्कृते रेचके बलहानिप्रसङ्गात्।
H.P.J.002/049
रेचकस्तु शनैः शनैरेव कर्तव्यः।
H.P.J.002/051
ततः कुम्भकानन्तरमिडया वामनाड्या रेचयेत् त्यजेत्।
H.P.J.002/054
विजृम्भिकां रेचकं कुर्यादित्यत्रापि सम्बध्यते।
H.P.J.002/054
घ्राणेनैव नासिकयैवेत्यनेनोभाभ्यां नासापुटाभ्यां रेचकः...।
H.P.J.002/057
पवनं वायुं रेचयेत्।
H.P.J.002/060
...शरीरान्तःस्थितं वायुं रेचयेत्।
H.P.J.002/061
...येन प्रकारेण लगति प्राण इति शेषः, तथा रेचयेत्।
H.P.J.002/063
रेचकपूरकयोर्निरन्तरावर्तनेन चालनस्यावधिमाह...।
H.P.J.002/063
...रेचकपूरकयोर्नियन्तरावर्तनेनायासो...।
H.P.J.002/065
...चन्द्रनाड्यानिलं वायुं रेचयेत्।
H.P.J.002/065
...दक्षिणनासिकापुटेन भस्त्रावद्वेगेन रेचकपूरकाः...।
H.P.J.002/065
...भस्त्रावज्झटिति रेचकपूरकाः कर्तव्याः।
H.P.J.002/065
...कुम्भकं पिङ्गलया रेचयेदित्येका रीतिः।
H.P.J.002/065
...निरुध्य वामनासापुटेन रेचयेत्।
H.P.J.002/065
बन्धपूर्वकं कृत्वेडया रेचयेत्।
H.P.J.002/065
...रेचकपूरकावृत्तिश्रमे...वामनासापुटेन पूरकं...।
H.P.J.002/065
...पिङ्गलया रेचयेदिति द्वितीया रीतिः।
H.P.J.002/065
...निरुध्य पिङ्गलया रेचयेद् भस्त्रावत्।
H.P.J.002/068
...मन्दं मन्दं रेचकं कुर्यात्।
H.P.J.002/068
पूरकरेचकयोस्तु विशेषोऽस्तीति तावेवोक्तौ।
H.P.J.002/069
...जालन्धराख्यं बन्धं बद्ध्वा शनैर्मन्दं मन्दं रेचयेत्।
H.P.J.002/071
रेचकश्च पूरकश्च कुम्भकश्च तैर्भेदैस्त्रिधा त्रिप्रकारकः...।
H.P.J.002/071
निरुच्छ्वसंस्तिष्ठति रुद्धवायुः स रेचको नाम महानिरोधः।

H.P.J.002/071
रेचकलक्षणमाह याज्ञवल्क्यः-'बहिर्यद्रेचनं वायोरुदराद्रेचकः...।
H.P.J.002/071
न रेचको नैव च पूरकोऽत्र नासापुटान्तस्थितमेव वायुम्।
H.P.J.002/072
रेचकं पूरकं मुक्त्वा त्यक्त्वा सुखमनायासं...।
H.P.J.002/072
केवलकुम्भकस्य लक्षणमाह-रेचकमिति।
H.P.J.002/073
रेचो रेचकः, रेचश्च पूरकश्च रेचपूरकौ ताभ्यां वर्जिते...।
H.P.J.003/021
...कुम्भयित्वा शनैर्मन्दं मन्दमनिलं वायुं रेचयेत्।
H.P.J.003/028
ततस्तदनन्तरं वायुं विरेचयेन्नासिकापुटाभ्यां शनैस्त्यजेत्।
H.P.J.004/027
कुम्भकान्ते रेचकनिवृत्तौ वायुर्मूर्च्छित इत्युच्यते।
V.S.003/002
प्राणायामस्त्रिभिः प्रोक्तो रेचपूरककुम्भकैः।
V.S.003/003
वर्णत्रयात्मका ह्येते रेचपूरककुम्भकाः ।
V.S.003/009
प्राणायामं त्रिभिः कुर्याद्रेचपूरककुम्भकैः ।
V.S.003/012
पूरितं रेचयेति पश्चात् प्राणं बाह्यानिलान्वितम् ।
V.S.003/016
धारितं रेचयेत् पश्चात् प्राणं बाह्यानिलान्वितम् ।
V.S.003/016
यावद्वाशक्यते पश्चाद्रेचयेदिडयाऽऽनिलम् ।
V.S.003/021
बहिर्यद्रेचनं वायोरुदराद्रेचको हि सः।
V.S.003/027
रेचनं पूरणं मुक्त्वा सुखं यद्वायुधारणम् ।
V.S.003/030
केवले कुम्भके सिद्धे रेचपूरणवर्जिते ।
V.S.003/042
प्राणायामपराः पूता रेचपूरकवर्जिताः ।
Y.S.073
यथाशक्त्येव पश्चात्तु रेचयेत्पवनं शनैः।
Y.S.129
कुर्वीत रेचपूराभ्यां सहितान्प्रतिवासरम्।
Y.S.130
सहितो रेचपूराभ्यां तस्मात् सहितकुम्भकः।
Y.S.146
केवले कुम्भके सिद्धे रेच-पूरक-वर्जिते।
Y.S.266
कुम्भकेन यथाशक्त्या धारयित्वा तु रेचयेत्।
Y.T.003
सरेचपूरैरनिलस्य कुम्भैः।
Y.T.008
विवर्जितां रेचकपूरकाभ्याम्।
Y.T.010
कुम्भोत्तमे यत्र तु रेचपूरौ।
Y.T.017
वायुर्यया वर्जितरेचपूरः।

रेचकपूर्वक

H.P.J.002/071
रेचकपूर्वकश्च पूरकपूर्वकश्च।
H.P.J.002/071
तत्र रेचकपूर्वको रेचकप्राणायामादभिन्नः...।

रेचकप्राणायाम

H.P.J.002/071
...रेचकप्राणायामः पूरकप्राणायामः कुम्भकप्राणायामश्चेति।
H.P.J.002/071
रेचकप्राणायामलक्षणम्-।
H.P.J.002/071
तत्र रेचकपूर्वको रेचकप्राणायामादभिन्नः...।

रेचकलक्षण

H.P.J.002/071
रेचकलक्षणमाह याज्ञवल्क्यः-'बहिर्यद्रेचनं वायोरुदराद्रेचकः...।

रेचन

B.Y.Y.008/042
रेचनेन तृतीयेन प्राप्नुयादैश्वरं पदम्।
H.P.J.002/050
सूर्येणापूर्य कुम्भयित्वा चन्द्रेण रेचनमिति...।
H.P.J.002/071
रेचकलक्षणमाह याज्ञवल्क्यः-'बहिर्यद्रेचनं वायोरुदराद्रेचकः...।
H.P.J.003/013
ततस्तदनन्तरं शनैः शनैरेव रेचयेत्।

H.P.J.003/013
वेगतस्तु वेगान्न रेचयेत्।
H.P.J.003/013
वेगतो रेचने बलहानिप्रसङ्गात्।
V.S.003/021
बहिर्यद्रेचनं वायोरुदराद्रेचको हि सः।

रेचनकाल

H.P.J.002/018
रेचनकाले शनैःशनैरेव रेचयेन्न वेगत इत्यर्थः।

रेफ

V.S.002/065
रेफं च बिन्दुसंयुक्तमग्निमण्डलसंस्थितम्।
V.S.004/008
वकारं धारयेदप्सु रेफं वह्नौ च धारयेत्।

रोग

H.P.J.001/017
रोगस्य चित्तविक्षेपकत्वमुक्तं पातञ्जलसूत्रे...।
H.P.J.001/027
प्रचण्डं दुःसहं रुजां रोगाणां मण्डलं समूहः...।
H.P.J.001/031
...तान् सकलरोगान् सकला ये रोगास्तानाशु...।
H.P.J.002/016
...सर्वरोगसमुद्भवः सर्वेषां रोगाणां...उत्पत्तिर्भवेत्।
H.P.J.002/017
अयुक्तेन प्राणायामेन के रोगा...हिक्केति।
H.P.J.002/017
हिक्काश्वासकासा रोगविशेषाः।
H.P.J.002/017
विविधा नानाविधा रोगा ज्वरादयः।
H.P.J.002/018
यतः पवनस्य प्रकोपतो विविधा रोगा भवन्त्यतः।
H.P.J.002/025
कासादयो रोगविशेषाः विंशति...कफरोगाश्च...।
H.P.J.002/026
...रोगधातुक्षयादिसम्भवाच्च तथा बस्तिकर्म नैव...।
H.P.J.002/027
...सकलाः सर्व आमया रोगा बस्तिकर्मणः...।
H.P.J.002/030
...चासौ रोगाणामोघश्च तमाशु झटिति निहन्ति।
H.P.J.002/032
नेत्रस्य रोगा नेत्ररोगास्तेषां मोचनं नाशकं, तन्द्रा...।
H.P.J.002/034
...ते दोषाश्च वातादय आमयाश्च रोगास्तेषां...।
H.P.J.002/035
तदुक्तं निदाने- 'कफरोगाश्च विंशतिः' इति।
H.P.J.002/046
मूलबन्धस्तु सम्यगज्ञातो नानारोगोत्पादकः।
H.P.J.002/058
...येषां ते गुल्मप्लीहादिकास्तान्, रोगानामयान्...।
H.P.J.002/058
ज्वरं ज्वराख्यं रोगम्, पित्तं पित्तविकारम् ...।
H.P.J.003/017
...कुष्ठगुदावर्तगुल्मा रोगविशेषाः।
H.P.J.003/017
अजीर्णं भुक्तान्नापरिपाकस्तानि पुरोगमान्यग्रेसराणि...।
H.P.J.003/017
...दोषजनिता रोगाः क्षयं नाशं यान्ति प्राप्नुवन्ति।
H.P.J.003/039
यः खेचरीं मुद्रां वेत्ति तस्य रोगो न मरणं न तन्द्रा...।
H.P.J.003/040
यः खेचरीं मुद्रां वेत्ति स रोगेण ज्वरादिना न पीड्यते...।
H.P.J.003/050
...व्याधीनां रोगाणां हरणमपगमो जराया वृद्धावस्थाया...।
H.P.J.003/075
ततः प्राणस्य लयान्मृत्युर्जरारोगादिकम्,...।
H.P.J.003/106
आमयो रोगजन्यं दुःखं दुःखमात्रोपलक्षणं...।
H.P.J.003/119
तस्याः शक्तेः सञ्चालनेनैव सञ्चालनमात्रेण योगी रोगैः...।
H.P.J.004/027
मूर्च्छितो रसः पारदः, वायुः प्राणश्च व्याधीत् रोगान् हरते...।
V.S.004/011
धारयेत् पञ्चघटिकाः सर्वरोगैः प्रमुच्यते।

रोगक्षय

H.P.J.002/016
तेन सर्वरोगक्षयः सर्वेषां रोगाणां क्षयो नाशो भवेत्।

रोगरहित
H.P.J.004/071
...तथा अरोगवान् रोगरहितो भवेदिति सम्बन्धः।

रोगविशेष
H.P.J.001/031
गुल्मो रोगविशेषः उदरं जलोदरं...प्लीहादीनां...।
H.P.J.002/027
गुल्मश्च प्लीहश्च रोगविशेषावुदरं जलोदरं...।
H.P.J.002/058
...गुल्मश्च प्लीहश्च गुल्मप्लीहौ रोगविशेषावादी...।

रोगसम्भव
V.S.005/053
षष्ठे च प्रत्यवायः स्यात् सप्तमे रोगसम्भवः।

रोगहर
H.P.J.002/066
...कुम्भकानां सर्वरोगहरत्वे...सूर्यभेदनं...वातहरम्।

रोगाभाव
H.P.J.001/017
आरोग्यं चित्तविक्षेपकरोगाभावः।

रोटिका
H.P.J.001/060
पश्चादग्निसंयोगेनोष्णीकृतं...सूपौदनरोटिकादि...।

रोधन
H.P.J.002/009
अतिरोधतो...रोधेन स्वेदकम्पादिजननपर्यन्तेन।

रोमकूप
H.P.J.002/049
हठान्निरुद्धः प्राणोऽयं रोमकूपेषु निःसरेत्।

रोध
H.P.J.002/077
कुम्भकेन प्राणस्य यो रोधस्तस्यान्ते मध्ये...।

रोमप्रमाण
H.P.J.003/034
...शस्त्रग्रहणानन्तरं तेन शस्त्रेण रोमप्रमाणं रोममात्रं...।

रोममात्र
H.P.J.003/034
...शस्त्रग्रहणानन्तरं तेन शस्त्रेण रोमप्रमाणं रोममात्रं...।
H.P.J.003/035
पुनः पूर्वछेदनापेक्षयाधिकं रोममात्रं समुच्छिनेत्।
H.P.J.003/036
एवं क्रमेण पूर्वं रोममात्रच्छेदनं...।

रौद्र
B.Y.Y.007/093
ब्राह्मवैष्णवरौद्रैश्च सावित्रैर्मैत्रवारुणैः।
B.Y.Y.007/151
रौद्रपित्र्यासुरान् मन्त्रान् राक्षसानाभिचारिकान्।
B.Y.Y.007/152
एतान् व्याहृत्य रौद्रादीनस्पृष्ट्वाऽऽश्रु जलं द्विजः।
B.Y.Y.009/070
रौद्र (द्रं) तेजः स्वकीयं च अग्नीषोमौ तथैव च।

रौद्री
B.Y.Y.002/029
रौद्री मकारसंज्ञा प्राणाख्या तामसी तृतीया स्यात्।

लकार
V.S.004/008
एतेषां पृथिवीस्थाने लकारं धारयेद् बुधः।

लक्षण
B.Y.Y.008/046
एवं त्रिविधमुद्दिष्टं प्राणायामस्य लक्षणम्।
H.P.J.002/019
चिह्नानि लक्षणानि, तथाशब्देनान्तराण्यपि...।
H.P.J.002/072
केवलकुम्भकस्य लक्षणमाह-रेचकमिति।
H.P.J.002/078
...एतद्धठस्य हठाभ्याससिद्धेर्भाविन्या लक्ष्यतेऽनेनेति लक्षणं...।
H.P.J.003/082
यो योगः पृथिवीपाल शृणु तस्यापि लक्षणम्।
H.P.J.003/113
...वेष्टनाकारीकृतं यदम्बरं वस्त्रं तस्य लक्षणं स्वरूपमिव...।
H.P.J.004/009
सद्गुरोः 'दृष्टिः स्थिरा यस्य विनैव दृश्यम्' इति...लक्षणस्य...।

H.P.J.004/015
...मोक्षमात्यन्तिकस्वरूपावस्थानलक्षणं गच्छति प्राप्नोति।
H.P.J.004/034
लयस्य लक्षणं लयस्वरूपं कीदृशमिति प्रश्नपूर्वकं...।
V.S.001/067
मुक्तासनं तथा तेषां पृथक् वक्षयामि लक्षणम्।
V.S.006/003
विनिश्चित्यात्मनः कालं बाह्याभ्यन्तरलक्षणैः ।
Y.S.062
एतेषां लक्षणं वक्ष्ये कर्त्तव्यं च विशेषतः।

लक्ष्य

B.Y.Y.001/016
किं ध्यानं किं च वै ध्येयं किं लक्ष्यं किं स्वरूपकम् ।
H.P.J.002/031
...तल्लक्ष्यं च सूक्ष्मलक्ष्यमश्रूणां सम्यक् पातः पतनं...।
H.P.J.004/036
...स्वाभिमते चक्रे लक्ष्यमन्तःकरणवृत्तिः।
H.P.J.004/037
यदा यस्यामवस्थायामन्तः अनाहतपद्मादौ यल्लक्ष्यं...।
H.P.J.004/063
एवम् 'अन्तर्लक्ष्यं बहिर्दृष्टिः' इत्याद्युक्तप्रकारेण महान्...।
H.P.J.004/067
...'अन्तर्लक्ष्यं बहिर्दृष्टिः' इत्यादिनोक्तां सन्धाय कृत्वा।

लघिमा

H.P.J.003/008
अष्टौ च तान्यैश्वर्याणि...अणिममहिमगरिमलघिम...।
H.P.J.003/008
लघिमा गुरुतरस्यापि पर्वतादेस्तुलादिवल्लघुभावः।

लघु

H.P.J.002/064
...लघु क्षिप्रमेवोदरं पूर्णं भवेत्...सूर्यनाड्या पूरयेत्।

लघुता

H.P.J.002/013
...मर्दनेन गात्रस्य दृढता दार्ढ्यं लघुता जाड्याभावो...।
V.S.002/068
शरीरलघुता दीप्तिर्जठराग्निविवर्धनम् ।
Y.S.135
शरीरलघुता दीप्तिः जठराग्निविवर्धनम्।

लघुत्व

H.P.J.001/017
अङ्गानां लाघवं लघुत्वम्।

लघुभाव

H.P.J.003/008
लघिमा गुरुतरस्यापि पर्वतादेस्तुलादिवल्लघुभावः।

लघ्वाहार

Y.S.064
लघ्वाहारस्तु तेष्वेको मुख्यो भवति नापरे।

लज्जा

V.S.001/062
तस्मिन् भवति या लज्जा ह्रीः सैवेति प्रकीर्तिता ।

लड्डुका

H.P.J.001/063
...धातुप्रपोषणं लड्डुकापूपादि।

लम्बिका

H.P.J.003/042
...खेचर्या मुद्रया लम्बिकाया ऊर्ध्वमिति लम्बिकोर्ध्वतः।
H.P.J.003/042
लम्बिका तालु, तस्या ऊर्ध्वत उपरिभागे स्थितं विवरं...।
H.P.J.003/044
ऊर्ध्वा लम्बिकोर्ध्वविवरोन्मुखा जिह्वा...।
H.P.J.003/044
सोमस्य लम्बिकोर्ध्वविवरगलितचन्द्रामृतस्य...।
H.P.J.003/049
जिह्वायाः प्रवेशो लम्बिकोर्ध्वविवरे प्रवेशनं तस्मात्...।

लम्बिकाग्र

H.P.J.003/050
यदि चेल्लम्बिकाग्रं लम्बिकोर्ध्वविवरं चुम्बन्ती स्पृशन्ती।

लम्बिकोर्ध्व

H.P.J.003/042
...खेचर्या मुद्रया लम्बिकाया ऊर्ध्वमिति लम्बिकोर्ध्वतः।

लम्बिकोर्ध्वविवर

H.P.J.003/044
ऊर्ध्वा लम्बिकोर्ध्वविवरोन्मुखा जिह्वा...।

H.P.J.003/044
सोमस्य लम्बिकोर्ध्वविवरगलितचन्द्रामृतस्य...।
H.P.J.003/050
यदि चेल्लम्बिकाग्रं लम्बिकोर्ध्वविवरं चुम्बन्ती स्पृशन्ती।

लम्भिका

H.P.J.003/073
हृद् ग्रीवा कण्ठदेशश्च लम्भिका नासिका तथा।

लय

B.Y.Y.002/032
तिस्रो मात्रा लयं यान्ति अर्धमात्रे न संशयः ।
B.Y.Y.002/032
अर्धमात्रात्वमात्रे तु लयं याति निरामये ।
B.Y.Y.002/109
ध्रुवं च शाश्वतं नित्यमचलं लयवर्जितम् ।
B.Y.Y.003/027
महदादि विशेषान्तमव्यक्ते याति वै लयम् ।
B.Y.Y.007/174
तत्व भूताण्डपिण्डस्य स्थित्युत्पत्तिलयं तथा ।
H.P.J.001/043
नादसदृशो लयो लयहेतुर्नास्ति।
H.P.J.002/055
...संहारस्तल्लयः तयोः कारकः कर्ता।
H.P.J.002/077
...परवैराग्येण विलयं कुर्यादित्यर्थः।
H.P.J.003/075
...प्राणो लयं स्थैर्य प्रयाति।
H.P.J.003/075
गत्यभावपूर्वकं ब्रह्मरन्ध्रे स्थितिः प्राणस्य लयः।
H.P.J.003/075
ततः प्राणस्य लयान्मृत्युर्जरारोगादिकम्,...।
H.P.J.004/002
...चित्तगुणानां प्रतिप्रसवः प्रतिसर्गः स्वकारणे लयः।
H.P.J.004/006
आत्मनि स्थितस्य मनसः आत्माकारता लयः...।
H.P.J.004/006
मानसं च मनश्च प्रलीयते प्रकर्षेण लयं प्राप्नोति।
H.P.J.004/006
सम्प्रज्ञातः सालम्बनः सबीजो लयः...।
H.P.J.004/015
प्राणो मनः, इदं द्वयं यो योगी विलयं नाशं नयेत् स...।
H.P.J.004/015
ब्रह्मरन्ध्रे निर्व्यापारस्थितिः प्राणस्य लयः।
H.P.J.004/015
ध्येयाकारावेशात् विषयान्तरेणापरिणमनं मनसो लयोऽन्यः।
H.P.J.004/016
तत्र प्राणलयेन मनसोऽपि लयः सिध्यतीति...।
H.P.J.004/016
...प्राणलये जाते मनोऽपि लीयते।
H.P.J.004/016
प्राणस्य ब्रह्मरन्ध्रे निरोधो लयः...।
H.P.J.004/016
प्राणमनसोर्लये सति भावनाविशेषरूपसमाधि...।
H.P.J.004/016
प्राणमनसोर्लयं विना मोक्षो न सिध्यतीत्युक्तम्।
H.P.J.004/017
प्राणलये कालजयो भवतीत्याह-सूर्याचन्द्रमसाविति।
H.P.J.004/025
...नाशाल्लयादपरस्यान्यस्य मारुतस्य मानसस्य...।
H.P.J.004/025
तयोर्लये पुरुषस्य स्वरूपेऽवस्थानादित्यर्थः।
H.P.J.004/029
मारुतस्य प्राणस्य लयो मनोविलयो नाथः ।
H.P.J.004/029
स लयो मनालयः नादमाश्रितो नादे मनो लीयत इत्यर्थः।
H.P.J.004/030
चित्तलयस्य सुषुप्तावपि सत्त्वान्मनःप्राणयोर्लये सति...।
H.P.J.004/031
...लयोऽन्तःकरणवृत्तेर्ध्येयाकारापत्तिर्जयति...।
H.P.J.004/032
...विलक्षणो लयः जायते योगिनां प्रादुर्भवति।
H.P.J.004/033
...विषये ब्रह्मणि दृष्टिरन्तःकरणवृत्तिस्तत्रैव लयो भवति।
H.P.J.004/033
... ब्रह्मणि लयं गते योगिनामिति शेषः।
H.P.J.004/034
लयो लय इति प्राहुर्वदन्ति बहवः।
H.P.J.004/034
... ध्येयाकारस्य विषयस्य वा विस्मृतिर्लयो लयशब्दार्थ...।

H.P.J.004/036

चित्तलयाय प्राणलयसाधनीभूतां मुद्रां विवक्षुस्तत्र...।

H.P.J.004/041

...लीनस्य भावो लीनता लयस्ताम्...कायेन्द्रियमनसां...।

H.P.J.004/048

शिवाकारवृत्तिप्रवाहवद् भवति तच्चित्तलयरूपं तुर्यं पदं...।

H.P.J.004/060

मनसो विलये जाते द्वैतमपि लीयत इत्याह त्रिभिः...।

H.P.J.004/060

ज्ञानं ज्ञेयं च समं मनसो विलये मनसा सार्धं नष्टं...।

H.P.J.004/061

मनस उन्मनीभावाद् विलयाद् द्वैतं भेदः...।

H.P.J.004/062

...विलयं याति सच्चिदानन्दरूपात्माकारं भवति।

H.P.J.004/062

...मनसो विलये जाते सति कैवल्यं...।

H.P.J.004/066

वयं तु नादानुसन्धानकं नादानुचिन्तनमेव...लयानां...।

H.P.J.004/080

नादजः नादाज्जातो लर्याश्चत्तविलयः सद्यः शीघ्रं प्रत्ययं...।

H.P.J.004/100

...मनोऽन्तःकरणं तत्र ज्ञेये मनो विलयं याति...।

H.P.J.004/102

...शक्तिरेव यस्तत्त्वान्तस्तत्त्वानामन्तो लयो...।

H.P.J.004/103

हठश्च लयश्च हठलयौ तयोरुपाया हठलयोपाया...।

V.S.003/024

प्राणो लयति तेनैव देहस्यान्तस्ततोऽधिकः ।

Y.S.018

मन्त्रयोगो लयश्चैव हठयोगस्तथैव च।

Y.S.046

सव्यदक्षिणपादस्य अङ्गुष्ठे लयमुत्तमम्।

Y.T.002

लयावधानानि वसन्ति लोके।

Y.T.002

मन्यामहे मान्यतमं लयानाम्।

Y.T.013

मरुल्लयः कोऽपि महामतीनाम्।

लयलक्षण

H.P.J.004/034

लयस्य लक्षणं लयस्वरूपं कीदृशमिति प्रश्नपूर्वकं...।

लयसाधन

H.P.J.004/066

...कोटिसङ्ख्याका लयप्रकाराश्चित्तलयसाधनभेदा...।

H.P.J.004/066

...लयसाधनानां मध्ये मुख्यतममतिशयेन मुख्यं...।

H.P.J.004/066

उत्कृष्टानां लयसाधनानां मध्ये उत्कृष्टतमत्वाद्...।

लयस्वरूप

H.P.J.004/034

लयस्य लक्षणं लयस्वरूपं कीदृशमिति प्रश्नपूर्वकं...।

H.P.J.004/034

...लयस्वरूपमाह-अपुनरिति।

लयप्रकार

H.P.J.004/066

...कोटिसङ्ख्याका लयप्रकाराश्चित्तलयसाधनभेदा...।

लययोग

Y.S.029

लययोगश्चित्तलयः सङ्केतैस्तु प्रजायते।

Y.S.051

स एव लययोगः स्यात् कर्मयोगं ततः शृणु।

लयोपाय

H.P.J.004/103

...हठलयोपाया हठोपाया आसनकुम्भकमुद्रारूपा...।

H.P.J.004/103

...लयोपाया नादानुसन्धानशाम्भवीमुद्रादयः।

ललज्जिह्व

H.P.J.001/051

व्यात्तवक्त्रः...ललज्जिह्वमुखः सुसमाहितः एकाग्रचित्तः...।

ललाट

B.Y.Y.005/010

श्रोत्रे चक्षुर्भ्रुवोर्मध्ये ललाटे पूर्वके मुखे।

B.Y.Y.005/012

पद्भ्यां नाभ्यां ललाटे तु नवमं मूर्ध्नि विन्यसेत्।

B.Y.Y.008/025
रेचकेनेश्वरं ध्यायेल्ललाटस्थं त्रिलोचनम्।
H.P.J.003/073
भ्रूमध्यं च ललाटं च मूर्धा च ब्रह्मरन्ध्रकम्।
H.P.J.003/093
...स्वङ्गानि मूर्धललाटनेत्रहृदयस्कन्धभुजादीनि...।
V.S.003/064
भ्रुवोर्मध्यं ललाटं च मूर्धा च मुनिसत्तम।
V.S.003/073
ललाटं तु भ्रुवोर्मध्यादूर्ध्वं स्यादङ्गुलत्रयम्।
V.S.003/073
ललाटाद्योमसंज्ञं तदङ्गुलत्रयमेव हि।
Y.S.045
ललाटे भ्रूतले यश्च उत्तमः सः प्रकीर्त्तितः।

ललाटदेश

H.P.J.001/028
जानोरुपरि न्यस्तो ललाटदेशो...यत्र वसेत्।

ललाटसन्धि

B.Y.Y.005/006
भ्रुवोर्ललाटसंधौ तु सत्यलोकं प्रतिष्ठितम्।

लवङ्ग

H.P.J.002/048
एलां वापि लवङ्गं वा भोजनान्ते च भक्षयेत्।

लवण

B.Y.Y.009/099
यस्मिंल्लवणवद्योगी विशत्येवैकतां गतः।
H.P.J.001/059
...तीक्ष्णं मरीचादि, लवणं प्रसिद्धम्...।
H.P.J.001/060
स्कन्दपुराणेऽपि-'त्यजेत् कट्वम्ललवणं क्षीरभोजी...'।
H.P.J.001/060
...रूक्षं घृतादिहीनम्, अतिशयितं लवणं...।
H.P.J.001/060
...यद्वा लवणमतिक्रान्तमतिलवणं चाकूवा ...।
H.P.J.001/060
...यद्वा लवणमतिक्रान्तमतिलवणं चाकूवा ...।
H.P.J.001/060
लवणस्य सर्वथा वर्जनीयत्वादुत्तरपक्षः साधुः।
H.P.J.001/060
लवणं सर्षपं चाम्लमुग्रं तीक्ष्णं च रूक्षकम्।
H.P.J.003/035
...सिन्धुदेशोद्भवं लवणं पथ्या हरीतकी ताभ्यां प्रघर्षयेत्...।
H.P.J.004/005
यद्वद्यथा सैन्धवं सिन्धुदेशोद्भवं लवणं सलिले जले...।
H.P.J.004/059
यथा सलिले जले सन्धीयमानं सैन्धवं लवणं विलीयते...।
H.P.J.004/109
...मधुराम्ललवणकटुकंषायतिक्तभेदात् षड्विधं न रूपं...।
Y.S.138
लवणं सर्षपं चाम्लमुष्णं रूक्षं च तीक्ष्णकम्।

लवणनिषेध

H.P.J.003/035
योगाभ्यासिनो लवणनिषेधात् खदिरपथ्याचूर्णं गृह्णन्ति।

लवणरस

H.P.J.003/050
क्षारेण लवणरसेन सहिता सक्षारा, कटुकं मरिचादि...।

लशुन

H.P.J.001/059
... पिण्याकं तिलपिण्डम् हिङ्गु रामठं, लशुनम्।

लाघव

H.P.J.001/017
अङ्गानां लाघवं लघुत्वम्।
H.P.J.002/028
...सुखप्रकाशलाघवादिसात्त्विकधर्माविर्भावः...।
H.P.J.004/015
लाधवाज्ञन्यप्रत्यक्षसामान्यं प्रति इन्द्रियत्वेन कारणतया...।

लाभ

V.S.001/055
यदृच्छालाभसन्तुष्टं मनः पुंसां भवेदिति ।

लाला

B.Y.Y.007/121
लालास्वेदसमाकीर्णः शयनादुत्थितः पुमान् ।
Y.S.159
कृमयो दूषिका लाला स्वेदो दुर्गन्धिता तनोः।

लावण्य

H.P.J.003/025
रूपं सौंदर्यं चक्षुः- प्रियो गुणः, लावण्यं कान्तिविशेषः।
H.P.J.003/025
प्रतिभाति यदङ्गेषु तल्लावण्यमिहोच्यते।
H.P.J.003/052
...रूपलावण्यबलवज्रसंहननरूपा न स्यात् ।
H.P.J.004/071
...रूपलावण्यबलसम्पन्नो देहो...दिव्यदेहः...।
H.P.J.004/072
...रूपलावण्याधिक्याद् देवतुल्यो भवेत्।

लिङ्ग

B.Y.Y.001/025
वैदिकं च तथा कर्म अब्लिङ्गं चाघमर्षणम् ।
B.Y.Y.007/020
दर्भैश्च पावयेन्मन्त्रैकब्लिङ्गैः पावनैः शुभैः ।
B.Y.Y.007/071
तल्लिङ्गैस्तर्पयेन्मन्त्रैः सर्वान् पितृगणांस्तथा ।
B.Y.Y.007/094
तल्लिङ्गैरर्चयेन्मन्त्रैः सर्वान् देवान् समाहितः ।
B.Y.Y.007/179
सर्वत्र मार्जनं कर्म अब्लिङ्गानामुदाहृतम् ।
B.Y.Y.007/189
ओंकारपूर्वा गायत्री अब्लिङ्गान्यघमर्षणम् ।
H.P.J.003/073
अङ्गुष्ठगुल्फजानूरुसीवनीलिङ्गनाभयः।
H.P.J.004/015
'तदेव सक्तः सह कर्मणैति लिङ्ग मनो यत्र निषक्तमस्य'...।
H.P.J.004/042
दिवा सूर्य सञ्चारे लिङ्गं सर्वकारणमात्मानम्।
H.P.J.004/042
सर्वदा सर्वस्मिन् काले लिङ्गम् आत्मानं पूजयेद्...।
V.S.006/049
स्वयमुत्पन्नलिङ्गेऽपि स्थापिते वा विशेषतः ।

लिङ्गदेह

V.S.005/013
लिङ्गदेहेन सर्वत्र वर्तते जीवसंज्ञकः ।

लिङ्गपुराण

H.P.J.002/012
कनिष्ठादीनां लक्षणमुक्तं लिङ्गपुराणे।
H.P.J.002/012
न च पूर्वोदाहृतलिङ्गपुराणगोरक्षवाक्यविरोधः...।
H.P.J.002/012
...दत्तात्रेयवचनाच्च । लिङ्गपुराणगोरक्षादिवाक्येषु...।

लिङ्गमात्र

B.Y.Y.002/135
मनस्तत्र समाधाय शरीरं लिङ्गमात्रकम् ।

लिङ्गशरीर

V.S.005/012
सूक्ष्मे लिङ्गशरीरेऽस्मिन्नवच्छिन्नात्मनः सदा ।

लीन

H.P.J.004/017
यदा सुषुम्नामार्गेण वायुर्ब्रह्मरन्ध्रे लीनो...।
H.P.J.004/023
...मनो विलीयते पवनस्तत्र तस्मिन्नाधारे लीयते।
H.P.J.004/023
यत्र यस्मिन्नाधारे पवनो लीयते तत्र तस्मिन्नाधारे मनो...।
H.P.J.004/025
...अध्वस्तयोरलीनयोर्मानसमारुतयोः...।
H.P.J.004/027
...ब्रह्मरन्ध्रे लीनो वायुश्च मृतः स्वयमात्मना...।
H.P.J.004/031
श्वासश्च निश्वासश्च श्वासनिश्वासौ प्रनष्टौ लीनौ...।
H.P.J.004/037
...लीनौ चित्तपवनौ मनोमरुतौ यस्य स तथा योगी...।
H.P.J.004/041
...निश्चलत्वं तेन चन्द्रार्कौ चन्द्रसूर्यावपि लीनतां...।
H.P.J.004/051
बाह्यो देहाद् बहिर्भवो वायुर्यथा लीनो भवति खेचर्याम्।
H.P.J.004/051
तथा मध्यो देहमध्यवर्ती वायुर्लीनो भवति।
H.P.J.004/059
...विलीयते विशेषेण लीयते लीनं भवति।
H.P.J.004/089
...साकं विलीयते लीनं भवतीत्यर्थः ।

लीनता
H.P.J.004/041
...लीनस्य भावो लीनता लयस्ताम्...।

लीला
H.P.J.002/068
...योगीन्द्राणां चित्ते काचिदनिर्वाच्या आनन्दे लीला...।
H.P.J.003/120
कालं मृत्युं लीलया क्रीडयानायसेनैव जयति...।

लोक
B.Y.Y.003/002
तान्येव सप्त च्छन्दांसि लोकाः सप्त प्रकीर्तिताः ।
B.Y.Y.003/006
लोकास्त एव सप्तैते उपर्युपरि संस्थिताः ।
B.Y.Y.003/007
सप्त लोका भविष्यन्ति तस्माव्द्याहृतयः स्मृतः (ताः) ।
B.Y.Y.003/011
सर्वेषु चैव लोकेषु कामचारश्च जायते ।
B.Y.Y.003/018
अधरोत्तरेभ्यो लोकेभ्यो महांश्च परिमाणतः ।
B.Y.Y.003/021
सत्यं तु सप्तमो लोको ब्रह्मणः सदनं हि तत् ।
B.Y.Y.003/022
सर्वेषां चैव लोकानां मूर्ध्नि संतिष्ठते सदा ।
B.Y.Y.003/023
सत्यं तु सप्तमो लोकस्तस्मादूर्ध्वं न विद्यते ।
B.Y.Y.006/008
प्रायश्चित्तीभवेद्विप्रो लोके भवति निन्दितः ।
B.Y.Y.007/175
हत्वा लोकानपीमांस्त्रींस्त्रिः पठेदघमर्षणम् ।
B.Y.Y.009/019
अन्तरस्मिन्निमे लोका अन्तर्विश्वमिदं जगत्।
B.Y.Y.011/005
तेषां फलं तु संयोज्य लोकान् सोपानवत् क्रमात्।
B.Y.Y.011/015
केवलं लोकवृत्यर्थं पठितं वृत्तिहेतुकम् ।
B.Y.Y.012/014
अयं लोकोस्ति न परः पुनः संभवनं कुतः ।
H.P.J.002/003
...स्थितः तावत्कालपर्यन्तं जीवनमुच्यते लोकैः।
H.P.J.002/074
तस्य योगिनस्त्रिषु लोकेषु दुर्लभं दुष्प्रापं...।
H.P.J.004/114
जायते म्रियते लोकः सत्यं सत्यमिदं वचः।
V.S.006/040
शुद्धस्फटिकसंकाशं सर्वलोकाभयप्रदम् ।
V.S.006/055
पद्मोदरदलाभोष्ठं सर्वलोकाभयप्रदम् ।

लोकनायक
V.S.001/018
मयैवमुक्तः सन्तुष्टः स्वयम्भूर्लोकनायकः ।

लोकमातर्
B.Y.Y.004/060
जपन् वै पावनीं देवीं सावित्रीं लोकमातरम् ।

लोकसङ्ग्रह
H.P.J.003/040
...प्रमादाज्ञातेनाशुभेन कर्मणा, लोकसङ्ग्रहार्थकृतशुभेन च...।
H.P.J.003/040
... लोकसङ्ग्रहार्थकृतशुभेन च कर्मणा न लिप्यते।

लोकायतिक
B.Y.Y.012/009
बौद्धकापालिकुहकौ लोकायतिकभिन्नकाः ।

लोचन
H.P.J.004/041
...अर्धोन्मीलिते लोचन येन सः, अर्धोद्घाटितलोचन...।

लोल
H.P.J.001/015
लोलस्य भावः लौल्यं चाञ्चल्यम्।

लोहकार
H.P.J.002/007
'भस्त्रावल्लोहकारस्य रेचपूरौ ससम्भ्रमौ'...।
H.P.J.002/035
लोहकारस्य भस्त्रा अग्नेर्धमनसाधनीभूतं चर्म तद्वत्...।
H.P.J.002/062
लोहकारेण लोहविकाराणां...अग्नेर्धमनसाधनीभूतं...।

लोहित
B.Y.Y.002/108
न लोहितं न कृष्णं च सर्ववर्णविवर्जितम् ।
B.Y.Y.009/168
सिताऽसिताः कद्रुनीलाः कपिलाः पीतलोहिताः ।

लौकिक
H.P.J.004/017
लौकिकाहोरात्रमध्ये योगिनां द्वादशाहोरात्रात्मकः काल...।
V.S.001/062
वेदलौकिकमार्गेषु कुत्सितं कर्म यद्भवेत् ।

लौल्य
H.P.J.001/015
लोलस्य भावः लौल्यं चाञ्चल्यम्।
H.P.J.004/096
...लौल्यं मनःपारदं मन एव पारदं चञ्चलं निरालम्बं...।

वंश
H.P.J.004/076
वैणवः वेणोरयं वैणवो वंशसम्बन्धी शब्दो निनादः...।
H.P.J.004/086
...वंशो वेणुः वीणा तन्त्री भ्रमरो मधुपः तेषां निःस्वना...।
V.S.002/006
देहे द्वात्रिंशदस्थीनि वंशस्य पार्श्वयोर्द्वयोः ।
H.P.J.004/067
...नादोऽसौ वांशिकस्यानिलभरितलसद्वंशनिःस्वानतुल्यः।

वंशनाल
H.P.J.002/026
...न्यस्तो नालो वंशनालो येन कनिष्ठिका...रन्ध्रयुक्तं...।
H.P.J.002/026
...षडङ्गुलदीर्घं वंशनालं गृहीत्वा चतुरङ्गुलं पायौ...।

वकार
V.S.004/008
वकारं धारयेदप्सु रेफं वह्नौ च धारयेत् ।

वक्त्र
B.Y.Y.002/046
ब्रह्मापि...प्रणवोपहूतं वक्तारमागच्छति चाशु वक्त्रे ।
B.Y.Y.005/009
जठरे स्तने च हृदये कण्ठे वक्त्रे च तालुनि ।
B.Y.Y.005/011
गुह्ये चक्षुषि वक्त्रे च समीके हृदये तथा ।
H.P.J.002/054
वक्त्रे मुखे सीत्कां...शब्दः सीत्कारस्तां कुर्यात्।
H.P.J.002/054
वक्त्रेण वायोर्निःसारणं त्वभ्यासानन्तरमपि न...।
H.P.J.002/054
एवशब्देन वक्त्रस्य व्यवच्छेदः।
H.P.J.003/116
मृत्योर्वक्त्रं मुखं गतस्यापि प्राप्तस्यापि तस्य पुंसो...।
V.S.001/074
व्यात्तवक्त्रो निरीक्षेत नासाग्रं सुसमाहितः ।

वक्र
B.Y.Y.009/010
वक्रं तु भवति ह्यादौ ओंकारं चतुरक्षरम् ।

वक्ष
H.P.J.001/046
चिबुकं वक्षसि निधायेति शेषः।
H.P.J.001/048
चिबुकं हनुं गाढं दृढं यथा स्यात् तथा वक्षसि...।
H.P.J.003/070
कण्ठं गलबिलमाकुञ्च्य सङ्कोच्य हृदये वक्षःसमीपे...।
Y.S.071
उत्तभ्य चुबुकं वक्षः संस्थाप्य, पवनं शनैः।

वचन
H.P.J.004/015
इत्यादिभगवद्वचनादित्यलम्।
Y.S.097
कृतार्थान्वचनैरेव वर्जयेद् वेषधारिणः।

वज्र
H.P.J.003/052
...रूपलावण्यबलवज्रसंहननरूपा न स्यात् ।
H.P.J.003/103
...रूपलावण्यबलवज्रसंहननत्वरूपां लभते।

वज्रकन्दर

H.P.J.003/086

...तादृशं फूत्कारं वज्रकन्दरे मेण्ढ्रविवरे वायोः सञ्चारः...।

H.P.J.003/086

...सम्यग्वज्रकन्दरे चरणं गमनं तत्कारणात् तद्धेतोः...।

वज्रासन

H.P.J.001/037

अन्ये वज्रासनं वज्रासनसंज्ञकं विदुः जानन्ति।

H.P.J.001/037

...वामपादपार्ष्णिर्मेण्ढ्रादुपरि स्थाप्यते तद्वज्रासनम्।

H.P.J.003/114

वज्रासने कृते सति कराभ्यां हस्ताभ्यां गुल्फौ...।

H.P.J.003/115

वज्रासने स्थितो योगी कुण्डलीं चालयित्वा...।

H.P.J.003/115

वज्रासने शक्तिचालनस्य पूर्वं विधानेऽपि पुनर्वज्रासनोपादानं...।

H.P.J.003/115

...शक्तिचालनानन्तरं भस्त्रायां वज्रासनमेव कर्तव्यमिति...।

वज्रोली

H.P.J.003/043

एतेन वज्रोली मुद्रा सूचिता।

H.P.J.003/083

वज्रोल्यां प्रवृत्तिं जनयितुमादौ तत्फलमाह-स्वेच्छयेति।

H.P.J.003/083

योऽभ्यासी वज्रोलीं वज्रोलीमुद्रां विजानाति विशेषेण...।

H.P.J.003/084

तत्र वज्रोल्यभ्यासे वस्तुनोर्द्वयं पदार्थयुग्मं वक्ष्ये...।

H.P.J.003/085

वज्रोलीमुद्राप्रकारमाह-मेहनेनेति।

H.P.J.003/086

अथ वज्रोल्याः पूर्वाङ्गप्रक्रियामाह-यत्नत इति ।

H.P.J.003/087

...वज्रोल्यभ्यासे सिद्धे तदुत्तरं साधनमाह-नारीभग...।

H.P.J.003/089

योगिनो वज्रोल्यभ्यासिनो देहे बिन्दोः शुक्रस्य धारणं...।

H.P.J.003/091

अभ्यासो वज्रोल्यभ्यासः...योगो योगसाधनत्वात् तं...।

H.P.J.003/092

सहजोल्यमरोल्यौ विवक्षुस्तयोर्वज्रोली...-सहजोलिश्चेति।

H.P.J.003/092

वज्रोल्या भेदो विशेषः सहजोलिरमरोलिश्च।

H.P.J.003/093

वज्रोलीमुद्रार्थं मैथुनं तस्मादूर्ध्वमनन्तरं...।

H.P.J.003/097

...प्रतिदिनं वज्रोलीं 'मेहनेन शनैः' इति...।

H.P.J.003/097

अमरीपानामरीनस्यपूर्विका वज्रोल्यमरोलीशब्देनोच्यत इत्यर्थः।

H.P.J.003/099

...स्त्री यदि रजो वज्रोल्या वज्रोलीमुद्रया रक्षेत्...।

H.P.J.003/100

नारीकृताया वज्रोल्याः फलमाह-तस्या इति।

H.P.J.003/100

तस्या वज्रोल्यभ्यसनशीलाया नार्या रजः किञ्चित्...।

H.P.J.003/101

...वज्रोल्यभ्यासः स एव योगस्तेनैकीभूय मिलित्वा...।

H.P.J.003/103

वज्रोल्या अभ्यासस्य योगो युक्तिस्तस्माद् देहस्य सिद्धिं...।

H.P.J.003/103

अयं योगो वज्रोल्यभ्यासयोगः पुण्यकरोऽदृष्टविशेषजनकः।

H.P.J.004/014

... अमरोली वज्रोली सहजोली च पूर्वोक्ताः प्रजायन्ते।

Y.S.061

वज्रोलिरमरोलिश्च सहजोलिस्त्रिधा मता।

Y.S.299

वज्रोलिं कथयिष्यामि गोपितं सर्वयोगिभिः।

Y.S.303

वज्रोलिं यो विजानति स योगी सिद्धिभाजनः।

वज्रोलीमुद्रा

H.P.J.003/085

...बिन्दोरुपर्याकर्षणमभ्यसेद् वज्रोलीमुद्रासिद्धिमाप्नुयात्...।

H.P.J.003/086

...बिन्द्वाकर्षणे सिद्धे वज्रोलीमुद्रासिद्धिः।

H.P.J.003/087

...वज्रोलीमुद्राभ्यासेनोर्ध्वमुपर्याहरेदाकर्षयेत्...।

H.P.J.003/093
वज्रोलीमुद्रार्थं मैथुनं तस्मादूर्ध्वमनन्तरं...।
H.P.J.003/099
...स्त्री यदि रजो वज्रोल्या वज्रोलीमुद्रया रक्षेत्, सापि...।
H.P.J.003/101
स पुंसो बिन्दुस्तद्रजो नार्या रजश्चैव वज्रोलीमुद्राया अभ्यासो...।

वज्रोलीगुण

H.P.J.003/088
वज्रोलीगुणानाह-एवमिति।

वज्रोलीसाधन

H.P.J.003/086
अथ वज्रोलीसाधनप्रक्रिया-सीसकनिर्मितां स्निग्धां...।
H.P.J.003/099
पुंसो वज्रोलीसाधनमुक्त्वा नार्यास्तदाह-पुंसो बिन्दुमिति।

वत्सल

Y.S.088
द्वादशस्थानपूजो वा बहुवत्सलभाषितम्।

वदन

H.P.J.002/041
...इडापिङ्गलयोर्मध्यस्था नाडी तस्या वदनं मुखं...।
H.P.J.002/046
'वपुःकृशत्वं वदने प्रसन्नता' इत्यादीनि सर्वाणि...।
H.P.J.002/078
वपुषो देहस्य कृशत्वं कार्श्यं, वदने मुखे प्रसन्नता प्रसादः...।
H.P.J.004/013
यस्य कालस्य वदने मुखे एतद् दृश्यमानं चराचरं...।

वन

H.P.J.004/091
विषयः शब्दादिरेवोद्यानं वनं...विषयोद्यानचारी...।

वनस्पति

B.Y.Y.007/064
वनस्पतीनोषधींश्च भूतग्रामं चतुर्विधम्।

वनहस्ती

H.P.J.002/015
...सिंहो मृगेन्द्रो गजो वनहस्ती व्याघ्रः शार्दूलः...।

वन्दन

H.P.J.004/114
अर्चनं वन्दनं दास्यं सख्यमात्मनिवेदनम्।

वन्द्य

B.Y.Y.001/032
एकैकस्या ऋचः सोऽपि वन्द्योह्यतिथिवद्भवेत्।

वन्य

H.P.J.002/049
वन्यो गजो गजारिर्वा क्रमेण मृदुतामियात्।

वपुःकृशत्व

H.P.J.002/046
'वपुःकृशत्वं वदने प्रसन्नता' इत्यादीनि सर्वाणि...।
H.P.J.002/078
हठसिद्धिज्ञापकमाह-वपुःकृशत्वमिति।

वपुष्

H.P.J.002/078
वपुषो देहस्य कृशत्वं कार्श्यं, वदने मुखे प्रसन्नता प्रसादः...।
H.P.J.003/051
... मृदु वपुः शरीरं यस्य स मृणालकोमलवपुश्च सन्...।
H.P.J.003/052
...वपुषः शरीरस्य सारः सारभूतो रसः स्रवति क्षरति...।

वमन

H.P.J.002/007
कुम्भितस्य वायोः प्रयत्नविशेषाद् वमनं रेचकः।
H.P.J.002/038
...पदार्थश्च भुक्तपीतान्नजलादिस्तं...वमन्त्युद्गिरन्ति...।

वयस्

H.P.J.001/064
योगाभ्यासिनो वयोविशेषारोग्याद्यपेक्षा...।

वरणा

V.S.002/022
कुहूश्च वरणा चैव सप्तमी च यशस्विनी।
V.S.002/032
यशस्विन्याः कुहोर्मध्ये वरणा च प्रतिष्ठिता।

वरुण

B.Y.Y.001/014
कथं सम्मार्जनं कुर्यान्मन्त्रैर्वरुणदैवतैः।
B.Y.Y.004/064
पञ्चमं यमदैवत्यं वारुणं षष्ठमुच्यते।
B.Y.Y.004/066
पौष्णमेकादशं ज्ञेयं द्वादशं मैत्रवारुणम्।
B.Y.Y.007/018
इमं मे वरुणेत्यृग्भ्यां त्वन्नः सत्वन्न इत्यापि।
B.Y.Y.007/104
नमोऽद्भ्यो नमोऽपांपतये वरुणाय नमो नमः।
B.Y.Y.009/048
आप्यायनात्तु वरुणः श्रेष्ठत्वादिन्द्र एव सः।
B.Y.Y.009/079
धनदः पावकः कालो वरुणेन्द्रानिलाः शशी।
V.S.005/037
नासस्याधो बहेद्वायुर्वरुणांशोदयस्तथा।

वर्जन

H.P.J.001/060
लवणस्य सर्वथा वर्जनीयत्वादुत्तरपक्षः साधुः।

वर्ज्य

H.P.J.001/060
अथा वर्ज्यानि वक्ष्यामि योगविघ्नकराणि च।
H.P.J.001/060
अतिलवणादिकं वर्ज्यं...।
H.P.J.001/061
एवं योगिनां सदा वर्ज्यान्युक्त्वाभ्यासकाले...।
Y.S.137
तदा वर्ज्यानि वक्ष्यामि योगविघ्नकराणि तु।

वर्ण

B.Y.Y.002/005
विनियोगः समुद्दिष्टः श्वेतो वर्ण उदाहृतः।
B.Y.Y.002/108
न लोहितं न कृष्णं च सर्ववर्णविवर्जितम्।
B.Y.Y.002/121
वर्णेन च भवेच्छुक्लः शुद्धं च नयते पदम्।
B.Y.Y.004/022
अन्तिमो यो भवेद्वर्णो व्यञ्जनं चार्धमात्रिकम्।
B.Y.Y.009/011
तत्र वाचो निवर्तन्ते सर्वे वर्णास्तथैव च।
B.Y.Y.009/012
तस्मात् सर्वे प्रसूयन्ते वर्णास्तत्र विशन्ति च ।
B.Y.Y.009/012
वर्णात्मा हीनवर्णस्तु सर्वबर्णेषु जीवनम्।
B.Y.Y.009/131
तत्रस्थं च शुभं वर्णं तद्दृष्ट्वाप्यमृती भवेत्।
B.Y.Y.011/009
वेदादौ यो भवेद्वर्णः पञ्चवर्णसमन्वितः।
B.Y.Y.011/014
षडङ्गं षट्पदं वर्णं हृत्पद्मस्थं तु वेद यः।
V.S.001/020
वर्णाश्रमाणां कर्मैव कामसङ्कल्पपूर्वकम्।
V.S.001/025
तावद्वर्णाश्रमप्रोक्तं कर्तव्यं कर्म मुक्तये।
V.S.004/004
एतेषु पञ्च वर्णानां धारणं धारणा स्मृता।
V.S.004/010
नीत्वा वायुं पृथिव्यां तु वर्णदेवसमन्वितम्।
V.S.004/011
यथोक्तवर्णदेवेन संयुक्तं वायुमप्सु च।
V.S.004/013
मरुतां मरुतां स्थाने वर्णदेवसमन्वितम्।
V.S.004/014
आकाशे वायुमारोप्य वर्णदेवसमन्वितम्।
V.S.004/050
कल्पान्तानलवद्वर्णं सृष्टिस्थित्यन्तकारणम्।
V.S.006/009
कारणादभवद्बीजं चतुर्वर्णात्मकाक्षरम्।

वर्णत्रय

V.S.003/003
वर्णत्रयात्मका ह्येते रेचपूरककुम्भकाः।

वर्णावकृष्ट

H.P.J.004/015
अपि वर्णावकृष्टस्तु नारी वा धर्मकाङ्क्षिणी।

वर्तमान

H.P.J.003/098
दिव्या अतीतानागतवर्तमानव्यवहितविप्रकृष्टपदार्थ...।

Y.S.218
वर्त्तमानं भविष्यच्च भूतार्थं चापि वेत्यसौ।

वर्धन

H.P.J.002/065
...शरीरे देहे योऽग्निर्जठरानलस्तस्य...वर्धनं दीपनम्।

वर्ष

H.P.J.001/057
अब्दाद् वर्षादूर्ध्वं सिद्धः सिद्धहठो भवेत्।

वलित

H.P.J.003/082
विपरीतकरणीगुणानाह-वलितमिति।
H.P.J.003/082
वलितं चर्मसङ्कोचः पलितं केशेषु शौक्ल्यं च।

वली

H.P.J.003/029
वली जरया देहे चर्मसङ्कोचः,...।
H.P.J.003/029
...वेपः कम्पः तान् हन्तीति वलीपलितवेपघ्नः।
H.P.J.003/038
...ता आदयो येषां वल्यादीनां तैश्च विमुच्यते।
H.P.J.003/075
आदिपदेन वलीपलिततन्द्रालस्यादिकं ग्राह्यम्।

वश

H.P.J.004/113
...फलैर्मन्त्रयन्त्रैरग्राह्यः वशीकर्तुमशक्यः।

वशवर्तिन्

H.P.J.003/084
द्वितीयं तु वस्तु वशवर्तिनी स्वाधीना नारी वनिता।

वशिता

H.P.J.003/008
...प्राप्तिप्राकाम्येशितावशिताख्यानि।

वशित्व

H.P.J.003/008
वशित्वं भूतभौतिकानां स्वाधीनकरणम्।

वशिन्

H.P.J.002/001
आसने दृढे सति वशी जिताक्षः हितं पथ्यं...।

वशीकरण

H.P.J.004/113
मन्त्रयन्त्राणां वशीकरणमारणोच्चाटनादि...।

वश्य

H.P.J.002/015
...शनैः शनैरेव वश्यः स्वाधीनो भवेन्न सहसा...।
H.P.J.002/015
...सेवितोऽभ्यस्तो वायुः प्राणो वश्यो भवेत्।
H.P.J.002/038
'क्रमपरिचयवश्यनाडिमार्गा' इति क्वचित् पाठः।

वषट्कार

B.Y.Y.002/150
आश्रावणे वषट्कारे प्रत्याश्रावे जपेऽपि च।

वसन

Y.S.085
मुण्डितो दण्डधारी वा काषायवसनोऽपि वा।

वसिष्ठ

B.Y.Y.002/129
वसिष्ठस्य मतेनैव मात्रा चात्र चतस्त्रिका (?)।
B.Y.Y.007/065
प्रचेतसं वसिष्ठं च भृगुं नारदमेव च।
H.P.J.001/018
वसिष्ठादिसम्मतासनमध्ये श्रेष्ठानि...वसिष्ठाद्यैरिति।
H.P.J.001/018
...मननहठाभ्यासौ स्तस्तथापि वसिष्ठादीनां मननं...।
H.P.J.001/018
वसिष्ठ...याज्ञवल्क्यादीनां तैर्मुनिभिर्मननशीलैः।
H.P.J.003/076
...महासिद्धैर्मत्स्येन्द्रादिभिश्चकाराद् वसिष्ठादिमुनिभिः...।
H.P.J.004/015
हिरण्यगर्भवसिष्ठनारदसनत्कुमारवामदेव...।
H.P.J.004/058
...वसिष्ठवाक्यं प्रमाणयति-सङ्कल्पेति।

V.S.001/001
वसिष्ठं वाग्विदां श्रेष्ठं त्रिकालज्ञमनुत्तमम्।
V.S.001/010
इत्युक्त्वा भगवान् योगी वसिष्ठो ब्रह्मविद्वरः ।
V.S.001/028
एतच्छ्रुत्वा वसिष्ठोक्तं पुत्रः शक्तिरतन्द्रितः।
V.S.001/030
आत्मजेनैवमुक्तस्तु वसिष्ठः प्रीतमानसः।
V.S.005/001
इत्युक्तो योगिना योगी वसिष्ठेन महात्मना।

वसु

B.Y.Y.001/040
आदित्यैर्वसुभी रुद्रैस्तेन च्छन्दांसि तानि।
B.Y.Y.007/081
वसून् रुद्रांस्तथादित्यान् नमस्कारस्वधान्वितान्।
B.Y.Y.009/163
वसवश्च तथा रुद्रा मरुतोऽङ्गिरसादयः।
H.P.J.004/113
स्त्रियो दानफलं विद्यां मायां कुष्यं धनं वसु।

वस्तु

H.P.J.003/102
सा योगिन्यतीतानागतं भूतं भविष्यं च वस्तु वेत्ति...।
H.P.J.004/012
...मानसेऽन्तःकरणे शून्ये देशकालवस्तुपरिच्छेदहीने...।
H.P.J.004/037
...वास्तविकं वस्तु स्फुरति प्रतीयते।
H.P.J.004/038
तयोर्भेदाभ्यां शून्ये देशकालवस्तुपरिच्छेदशून्ये...।
H.P.J.004/041
...पदं परमं सर्वोत्कृष्टं वस्तु आत्मस्वरूपं एति प्राप्नोति।
H.P.J.004/041
अपरं वस्तु न प्राप्नोतीत्यत्र किं वक्तव्यमित्यर्थः।
H.P.J.004/058
...स्वगतभेददेशकालवस्तुपरिच्छेदकल्पनारूपः...।
H.P.J.004/062
ज्ञेयं ज्ञानविषयं यद्वस्तु सर्वं चराचरं यद् दृश्यं तस्य...।
H.P.J.004/114
यावत् प्रस्यन्दते चित्तं बाह्याभ्यन्तरवस्तुषु।

वस्त्र

B.Y.Y.007/036
पादेन पाणिना वापि यष्ट्या वस्त्रेण वोदकम्।
B.Y.Y.007/039
अभावे धौतवस्त्रस्य शाणक्षौमाविकानि च।
B.Y.Y.007/041
निष्पीडयति यः पूर्वं स्नानवस्त्रं तु तर्पणात्।
B.Y.Y.007/042
वस्त्रनिष्पीडनं प्रेताः परिवार्य पिबन्ति हि।
B.Y.Y.007/044
वस्त्रनिष्पीडनं तोयं स्नातस्योच्छिष्टभागिनः।
B.Y.Y.007/045
स्नानवस्त्रस्य नेच्छन्ति तस्मात् पूर्वं न पीडयेत्।
B.Y.Y.007/092
निष्पीड्य स्नानवस्त्रं तु आचम्य प्रयतः शुचिः।
H.P.J.001/066
...वेषस्य काषायवस्त्रादेः धारणं सिद्धेर्योगसिद्धेः...।
H.P.J.002/024
...हस्तानां...दीर्घं सिक्तं जलार्द्रं किञ्चिदुष्णं वस्त्रं पटं...।
H.P.J.002/024
...उदरस्थवस्त्रं सम्यक् चालयित्वा।
H.P.J.002/024
पुनः शनैः प्रत्याहरेच्च तद्वस्त्रमुद्रिरेन्निष्कासयेच्च।
H.P.J.003/113
...वेष्टनाकारीकृतं यदम्बरं वस्त्रं तस्य लक्षणं स्वरूपमिव...।
Y.S.113
वर्जितं, द्वारसम्पन्नम्...वस्त्रं वाऽजिनमेव वा।

वस्त्रग्रसन

H.P.J.002/024
गुरुणोपदिष्टो यो मार्गो वस्त्रग्रसन...शनैर्मन्दं मन्दं...।

वह्नि

B.Y.Y.009/114
ज्योतिश्चित्रतरं ह्येतत्तद्वाह्यं वह्निसंज्ञकम् ।
H.P.J.001/012
शिलाग्निजलवर्जिते...अग्निर्वह्निः जलं तोयं...।
H.P.J.001/061
वह्निस्त्रीपथिसेवनं व्याख्यातम्।

H.P.J.001/061
...वह्निसेवनस्त्रीसङ्गतीर्थयात्रा...।
H.P.J.003/030
...वह्नेर्जाठरस्य वृद्धिर्दीप्तिस्तस्याः करं...।
H.P.J.003/046
यथा वह्निः अग्निः इन्धनानि काष्ठादीनि न मुञ्चति...।
H.P.J.003/049
...सम्भूतो जातो यो वह्निरूष्मा तेनोत्पादितो निष्पादितः।
H.P.J.003/049
अत्र वह्निशब्देनौष्ण्यमुपलक्ष्यते।
H.P.J.003/067
ततस्तदनन्तरं वह्निश्चापानश्च वह्न्यपानौ।
H.P.J.003/121
छित्वा कालविशालवह्निवशगं भ्रूरन्ध्रनाडीगतं...।
H.P.J.004/098
काष्ठे दारुणि प्रवर्तितः प्रज्वालितो वह्निः...।
H.P.J.004/098
यथा निरिन्धनो वह्निः स्वयोनावुपशाम्यति।
H.P.J.004/102
'काष्ठे प्रवर्तितो वह्निः' इत्यादिभिः श्लोकैः...।
V.S.002/017
योगकाले त्वपानेन प्रबुद्धा सह वह्निना।
V.S.002/048
भुक्तं सर्वरसं गात्रे व्यापयेद्वह्निना सह।
V.S.003/046
वायुस्तिष्ठति तत्रैव वह्निना सह निश्चलः।
V.S.003/050
कुण्डलीं याति वह्निश्च दहत्यत्र न संशयः।
V.S.003/050
ततः स वह्निना नागः प्रबोधं याति वायुना।
V.S.004/006
आपायोर्हृदयान्तं यद्वह्निस्थानं तदुच्यते।
V.S.004/008
वकारं धारयेदप्सु रेफं वह्नौ च धारयेत्।
V.S.004/012
पूर्ववद्धारणाद्वह्नौ वह्निनाऽसौ न दह्यते।
V.S.004/033
विश्वार्चिषं महावह्निं ज्वलन्तं विश्वतोमुखम्।
V.S.005/034
वायुर्वह्निस्तथा भूमिरापः खमिति पञ्च वै।
V.S.006/038
वह्न्यादित्यशशाङ्कानां मण्डलैश्च समन्विते।
Y.S.229
आग्नेयधारणा सेयं न मृत्युस्तस्य वह्निना।
Y.S.231
न दह्यते शरीरं च प्रक्षिप्तो वह्नि कुण्डके।

वह्निमण्डल

H.P.J.003/066
...वह्निमण्डलं वह्नेर्मण्डलमं त्रिकोणं नाभेरधोभागेऽस्ति।

वह्नियोग

H.P.J.004/054
'प्रबुद्धा वह्नियोगेन मनसा मरुता सह' इति गोरक्षोक्तेः।

वह्निसेवन

H.P.J.001/061
वह्निश्च स्त्री...पन्थाश्च...वह्निसेवनस्त्रीसङ्गतीर्थयात्रा...।
H.P.J.001/061
शीते वह्निसेवनं गृहस्थस्य ऋतौ स्वभार्यागमनं...।

वह्निस्थान

V.S.003/036
वह्निस्थाने निरुध्येत वायुं तत्रैव धारयेत्।

वांशिक

H.P.J.004/067
...नादोऽसौ वांशिकस्यानिलभरितलसद्वंशनिःस्वानतुल्यः।

वाक्

B.Y.Y.002/027
प्रथमा तस्य अकारो वाक् सत्वं भूहुताशनो विष्णुः।
B.Y.Y.002/042
एवं सर्वास्तु वै वाचः संतीर्णाः प्रणवेन तु।
B.Y.Y.002/048
वागुच्चार्यं श्रोत्रवृत्ति शब्दब्रह्म तदुच्यते।
B.Y.Y.002/053
यतो वाचो निवर्तन्ते अप्राप्य मनसा सह।
B.Y.Y.002/117
शरीरं वाङ्मनश्चैव प्राणनात् प्रणवः स्मृतः।
B.Y.Y.007/037
न कुर्यात् कस्यचित् पीडां मनोवाक्कायकर्मभिः।

B.Y.Y.007/078
तदभावे निषिञ्चेत्तु दर्भैर्मन्त्रेण वाग्यतः।
B.Y.Y.007/103
वाचे च वाचस्पतये विष्णवे महते तथा।
B.Y.Y.007/148
यदि वाग्यलोपः स्याज्जपादिषु कथञ्चन।
B.Y.Y.009/011
तत्र वाचो निवर्तन्ते सर्वे वर्णास्तथैव च।
B.Y.Y.009/142
वाग्यतः शेषमश्नीयाद्भुक्त्वाऽऽचम्य पुनः पुनः।
B.Y.Y.011/054
वाच्यग्निं मित्रमुत्पर्गे प्रजने च प्रजापतिम्।
H.P.J.001/004
तथाच श्रुतिः-यन्मनसा ध्यायति तद्वाचा वदति इति।
H.P.J.002/028
इन्द्रियाणि वाक्पाणिपादपायूपस्थानि पञ्च कर्मेन्द्रियाणि...।
H.P.J.003/112
अवस्थितावर्वाक् स्थिता मूलाधारस्थिता फणावती भुजङ्गी...।
H.P.J.004/015
'यच्छेद्वाङ्मनसी प्राज्ञः'।
H.P.J.004/032
...स्वावगम्यः वाचामगोचरो विषयः कोऽपि...।
H.P.J.004/081
वचसां वाचागम्यम् इदमिति वक्तुमशक्यं तं...।
H.P.J.004/114
स्तुतिस्मरणपूजाभिर्वाङ्मनःकायकर्मभिः।
V.S.001/049
विहितेषु तदन्येषु मनोवाक्कायकर्मणाम्।
V.S.001/059
रागादपेतं हृदयं वागदुष्टानृतादिना।
V.S.006/030
प्रणवं व्याहरन् वाचा यस्त्यजेत् कायमात्मनः।

वाक्यविचार

H.P.J.004/015
वाक्यविचारजन्यज्ञानस्य योगद्वारापरोक्षज्ञानसाधनत्वात्।

वाक्सिद्धि

Y.S.196
वाक्सिद्धिः कामचारित्वमदृश्यकरणं तथा।

वाग्जाल

H.P.J.004/015
...वर्णयितुं शक्यानि स्युरित्यलमति वाग्जालेन।

वाग्देवी

H.P.J.001/011
अस्थाने हि स्थाप्यामानैव वाचां देवी कोप...।

वाग्विद्

V.S.001/001
वसिष्ठं वाग्विदां श्रेष्ठं त्रिकालज्ञमनुत्तमम्।

वाग्विशुद्ध

B.Y.Y.002/099
ऋषिपुत्रो महातेजा वाग्विशुद्धो महेश्वरः।

वाङ्मय

B.Y.Y.002/014
वाङ्मयं प्रणवः सर्वं तस्मात् प्रणवमभ्यसेत्।
B.Y.Y.002/026
तया सर्वं वाङ्मयं च ओतं प्रोतं व्यवस्थितम्।
B.Y.Y.002/125
वाङ्मयस्य तु सर्वस्य ब्रह्मणस्त्रिविधस्य च।
B.Y.Y.004/070
एतस्यां ज्ञातमात्रायां वाङ्मयं विदितं भवेत्।
B.Y.Y.004/076
वेदाः साङ्गस्तु चत्वारोऽधीताः सर्वे च वाङ्मयाः।
B.Y.Y.012/012
येनेदं वाङ्मयं दुग्धमधर्मे विफलीकृतम्।

वाचक

B.Y.Y.002/044
वाच्यो यज्ञेश्वरः प्रोक्तो वाचकः प्रणवः स्मृतः।
B.Y.Y.002/044
वाचकेन तु विज्ञातो वाच्य एव प्रसीदति।
B.Y.Y.002/103
भगवद्वाचकः प्रोक्तः प्रकृतेर्वाचकस्तथा।
V.S.006/016
ओङ्कारो वाचकस्तस्य वाच्यो रुद्रोऽमृताक्षरः।

वाचस्पति

B.Y.Y.007/103
वाचे च वाचस्पतये विष्णवे महते तथा।

वाचा

V.S.001/039

कर्मणा मनसा वाचा सर्वभूतेषु सर्वदा।

V.S.001/042

कर्मणा मनसा वाचा सर्वद्रव्येषु निःस्पृहा।

V.S.001/043

कर्मणा मनसा वाचा सर्वभूतेषु सर्वदा।

वाच्य

B.Y.Y.002/044

वाच्यो यज्ञेश्वरः प्रोक्तो वाचकः प्रणवः स्मृतः।

B.Y.Y.002/044

वाचकेन तु विज्ञातो वाच्य एव प्रसीदति।

V.S.006/016

ओङ्कारो वाचकस्तस्य वाच्यो रुद्रोऽमृताक्षरः।

वाजिन

H.P.J.004/095

यमिनो योगिनोऽन्तरङ्गं मनस्तस्य चपलत्वाद् वाजिनो...।

H.P.J.004/095

यथा वाजिशालापरिघो वाजिनोऽन्यत्र...।

वाजिशाला

H.P.J.004/095

...वाजिशालाद्वारपरिघ इवाचरति, नाद इति शेषः।

H.P.J.004/095

यथा वाजिशालापरिघो वाजिनोऽन्यत्र...।

वाटिका

H.P.J.004/057

...परिकल्पितानामाशामोदकसौधवाटिकादीनां चिन्तनं...।

H.P.J.004/058

...आशामोदकसौधवाटिकादिकल्पनारूपो विलासः...।

वात

B.Y.Y.002/025

वातः पित्तं तथा श्लेष्मा त्रिधातुः समुदाहृतः।

B.Y.Y.007/078

अग्निष्वात्तान् सोमपांश्च तथा बर्हिषदः पितृन्।

H.P.J.001/031

दोषान् वातपित्तकफानालस्यदांश्चाभिभवति तिरस्करोति।

H.P.J.002/002

...प्राणायामप्रयोजनमाह-चले वात इति।

H.P.J.002/002

वाते चले सति चित्तं चलं भवेत्।

H.P.J.002/002

निश्चले वाते निश्चले भवेत्, चित्तमित्यत्रापि सम्बध्यते।

H.P.J.002/002

वाते चित्ते च निश्चले योगी स्थाणुत्वं...।

H.P.J.002/021

दोषाणां वातपित्तकफानां समस्य भावः समभावः...।

H.P.J.002/027

वातश्च पित्तं च कफश्च तेभ्य उद्भवा...द्वाभ्यां...।

H.P.J.002/028

...ये दोषा वातपित्तकफास्तेषामुपचयम्।

H.P.J.002/034

...ते दोषाश्च वातादय आमयाश्च रोगास्तेषां...।

H.P.J.002/065

भस्त्रिकागुणानाह-वातपित्तेति।

H.P.J.002/065

वातश्च पित्तं च श्लेष्मा च वातपित्तश्लेष्माणस्तान्...।

H.P.J.004/042

'चले वाते चलं चित्तम्' इत्युक्तत्वात्।

H.P.J.004/075

...तस्य सम्भव आविर्भावः सः, दोषा वातपित्तकफा...।

H.P.J.004/114

प्राणयति जीवयतीति प्राणः स चासौ वातश्च प्राणवातः...।

वातदोष

H.P.J.002/050

कपालस्य मस्तकस्य शोधनं शुद्धिकरं...वातदोषा...।

H.P.J.002/050

...अशीतिप्रकारास्तान् ...वातदोषघ्नं कृमीणामुदरे...।

वातप्रबन्धन

H.P.J.004/114

...प्राणवातप्रबन्धादिति देहलीदीपन्यायेनात्रापि सम्बध्यते।

वातस्थैर्य

H.P.J.004/114

...भवति प्राणवातस्थैर्ये बिन्दुस्थैर्य मुक्तमत्रैव प्राक्।

वातहर
H.P.J.002/066
...कुम्भकानां सर्वरोगहरत्वे...सूर्यभेदनं...वातहरम्।

वाद्य
H.P.J.004/085
वाद्यप्रभेदा डमरुमड्डुडिण्डिमझर्झराः।
H.P.J.004/085
घण्टाकाहलौ वाद्यविशेषौ...घण्टाकाहलजाः।

वाद्यविशेष
H.P.J.004/074
...भ्रूमध्याकाशे मर्दलस्य वाद्यविशेषस्य ध्वनिरिव...।
H.P.J.004/085
...वायोः स्थैर्यानन्तरं मर्दलो वाद्यविशेषः शङ्खो...।
H.P.J.004/106
शङ्खो जलजो दुन्दुभिर्वाद्यविशेषस्तयोर्नादं घोषं कदाचन...।

वानप्रस्थ
B.Y.Y.011/044
ब्रह्मचारी गृहस्थो वा वानप्रस्थो यतिस्तथा।
H.P.J.003/047
ब्रह्माण्डपुराणे- गृहस्थानां सहस्रेण वानप्रस्थशतेन च।

वाम
H.P.J.001/020
सव्ये वामे पृष्ठस्य पार्श्वे सम्प्रदायात्...।
H.P.J.001/021
तथा पादपूरणे एकस्मिन् वामोरुणि स्थिरं विन्यसेत्।
H.P.J.001/021
इतरस्मिन् वामे पादे ऊरुं दक्षिणं विन्यसेत्।
H.P.J.001/026
मत्स्येन्द्रासनमाह-वामोरुमूलेऽर्पितः...।
H.P.J.001/044
पद्मासनमाह-वामोरूपरीति।
H.P.J.001/044
वामो य ऊरुस्तस्योपरि दक्षिणम्।
H.P.J.001/044
संस्थाप्य सम्यगुत्तानं स्थापयित्वा वामं...।
H.P.J.001/044
दक्षिणं करं...वामोरुस्थितदक्षिणचरणाङ्गुष्ठं...।
H.P.J.001/044
वामकरं पृष्ठतः...दक्षिणोरुस्थितवामचरणाङ्गुष्ठं...।
H.P.J.002/010
...बद्ध्वा कुम्भयित्वा वामयेडया त्यजेद् रेचयेत्...।
H.P.J.002/033
...सव्यापसव्ये दक्षिणवामभागौ तयोः सव्यापसव्यतः।
H.P.J.002/065
...वामनासिकापुटमनामिकाकनिष्ठिकाभ्यां...।
H.P.J.003/010
वामेन सव्येन पादस्य मूलं पादमूलं पार्ष्णिस्तेन पादमूलेन...।
H.P.J.003/019
वामस्य सव्यस्य पादस्य चरणस्य पार्ष्णि गुल्फयोरधोभागम्।
H.P.J.003/019
वामः सव्यो य ऊरुस्तस्योपरि दक्षिणं चरणं पादं संस्थाप्य...।
H.P.J.004/043
सव्यदक्षिणनाडीस्थो वाम...नाडीस्थो मारुतो वायुर्यत्र...।
V.S.005/047
तानि सर्वाणि कुर्वीत वायौ वामे व्यवस्थिते।
V.S.005/048
वामेऽपि वायावग्नौ चेन्न कुर्याद् गमनं बुधः।
Y.S.263
पार्ष्णिवामस्य पादस्य योनिस्थाने नियोजयेत्।
Y.S.267
वामाङ्गेन समभ्यस्य दक्षिणाङ्गेन चाभ्यसेत्।

वामगुल्फ
H.P.J.001/036
मेण्ढ्रादुपस्थादुपर्यूर्ध्वभागे सव्यं वामगुल्फं विन्यस्य...।

वामचरणमूल
H.P.J.001/035
अङ्घ्रिर्वामश्चरणस्तस्य मूलेन पार्ष्णिभागेन...संलग्नं...।

वामजानु
H.P.J.001/026
...पृष्ठतोगतदक्षिणपाणिना...वामजानो...दक्षपादं...।

वामदेव
H.P.J.003/047
राजयोगे वामदेवं प्रति शिववाक्यम्।
H.P.J.004/015
हिरण्यगर्भवसिष्ठनारदसनत्कुमारवामदेव...।

वामनाडी
H.P.J.002/010
चेदिडया वामनाड्या प्राणं पिबेत् पूरयेत्...।
H.P.J.002/051
ततः कुम्भकानन्तरमिडया वामनाड्या रेचयेत् त्यजेत्।

वामनासापुट
H.P.J.002/064
...वामनासापुटं निरुध्य नासिकां दृढं गृह्णीयादित्यर्थः।
H.P.J.002/065
पुनर्दक्षिणनासापुटमङ्गुष्ठेन निरुध्य वामनासापुटेन...।
H.P.J.002/065
...निरुध्य वामनासापुटेन रेचयेत्।
H.P.J.002/065
...रेचकपूरकावृत्तिश्रमे...वामनासापुटेन पूरकं कृत्वा...।
H.P.J.002/065
...अनामिकाकनिष्ठिकाभ्यां वामनासापुटं निरुध्य...।

वामनासिकापुट
H.P.J.002/065
...अनामिकाकनिष्ठिकाभ्यां वामनासिकापुटं निरुध्य...।
H.P.J.002/065
वामनासिकापुटमनामिकाकनिष्ठिकाभ्यां निरुध्य...।
H.P.J.002/065
पुनर्दक्षिणनासापुटमङ्गुष्ठेन निरुध्य वामनासिकापुटेन...।
H.P.J.002/065
वामनासिकापुटं दक्षिणभुजानामिकाकनिष्ठिकाभ्यां...।

वामनिःश्वास
H.P.J.003/110
इडा वामनिःश्वासा नाडी भगवत्यैश्वर्यादिसम्पन्ना...।

वामपाणि
H.P.J.001/026
...दक्षिणपादजानो...वामपाणिना...दक्षभागेन पृष्ठतो...।
H.P.J.001/026
...सम्प्रदायात् पृष्ठतोगतवामपाणिना गुल्फ...।

वामपाद
H.P.J.001/026
जानोर्दक्षिणपाद जानोर्बहिःप्रदेशे...वामपादस्तं...।
H.P.J.001/026
वामपादजानोर्बहिर्वेष्टितदक्षिणपाणिनाङ्गुष्ठे प्रगृह्य।
H.P.J.001/026
एवं दक्षोरुमूलार्पितवामपादं।
H.P.J.003/015
आकुञ्चितवामपादपार्ष्णिं योनिस्थाने संयोज्य...।
H.P.J.003/027
...वामपादेन सह भूमेः किञ्चिदुत्थापितौ शनैर्मन्दं...।

वामपादपार्ष्णि
H.P.J.001/037
...वामपादपार्ष्णिर्मेण्ढ्रादुपरि स्थाप्यते तद्वज्रासनम्।
H.P.J.001/037
यत्र वामपादपार्ष्णिं योनिस्थाने नियोज्य...।
H.P.J.003/010
...सम्पीड्याकुञ्चितवामपादपार्ष्णिना योनिस्थानं दृढं...।
H.P.J.003/010
पार्ष्णिस्तेन पादमूलेन वामपादपार्ष्णिनेत्यर्थः।

वामभाग
H.P.J.001/026
परिवर्तिताङ्गः वामभागेन पृष्ठतो मुखं यथा...।
H.P.J.002/049
...वामभागे स्थिता नाडी सव्यनाडी तया...।
V.S.002/040
अलम्बुषा वामभागे पायुमूलादधोगता ।
V.S.005/032
चरात्मकाश्च चत्वारो वामभागे वदन्ति ते ।

वामाङ्ग
H.P.J.003/015
चन्द्रेण चन्द्रनाड्योपलक्षितमङ्गं चन्द्राङ्गं...वामाङ्गे।
H.P.J.003/015
... तुल्या वामाङ्गे कुम्भकाभ्याससंख्यासमा...।
H.P.J.003/015
...वामाङ्गेऽभ्यासः।
H.P.J.003/015
अस्मिन्नभ्यासे पूरितो वायुर्वामाङ्गे तिष्ठति।
H.P.J.003/015
...तस्मिन् सूर्याङ्गे दक्षाङ्गे पुनर्वामाङ्गाभ्यासानन्तरं...।
H.P.J.003/021
सव्याङ्गे वामाङ्गे समभ्यस्य सम्यगावर्त्य दक्षाङ्गे...।

वायवी

H.P.J.004/027

...खे गमनं करोति यमिनां स्याद् वायवी धारणा।

Y.S.233

धारयेत्पञ्च घटिकाः वायुं सैषा हि वायवी ।

वायव्य

B.Y.Y.004/063

आग्नेयं प्रथमं ज्ञेयं वायव्यं च द्वितीयकम् ।

B.Y.Y.007/163

मान्त्रं भौमं तथाऽऽग्नेयं वायव्यं दिव्यमेव च ।

B.Y.Y.007/164

आग्नेयं भस्मना स्नानं वायव्यं गोरजः स्मृतम् ।

V.S.005/035

सर्वेषामपि राशीनां वायव्याद्या तु नाडिका ।

V.S.005/036

नासापार्श्वे बहेद्वायुर्वायव्यांशेषु राशिषु ।

V.S.005/038

गुरुराहू च वायव्ये चरतोऽग्नौ भृगुः कुजः ।

वायु

B.Y.Y.002/020

अग्निवायुरविभ्यश्च त्रिमात्र इति संज्ञितः ।

B.Y.Y.002/070

अग्निर्वायुस्तथादित्यस्तिस्रो मात्राः प्रकीर्तिताः ।

B.Y.Y.003/014

अग्निर्वायुस्तथादित्यो बृहस्पत्याप एव च ।

B.Y.Y.004/009

ब्रह्माग्निवायुसूर्याश्च देवत्यं समुदाहृतम् ।

B.Y.Y.004/048

स ब्रह्म परमभ्यैति वायुभूतः खमूर्तिमान् ।

B.Y.Y.004/057

वायुभक्षो दिवा तिष्ठेत् रात्रिं नीत्वाप्सु सूर्यदृक् ।

B.Y.Y.008/019

बाह्यस्थितं नासपुटेन वायुमाकृष्य...।

B.Y.Y.008/020

न रेचको...पूरकोऽयं नासाग्रचारी...वायुः ।

B.Y.Y.008/021

निरुच्छ्वसंस्तिष्ठति चोर्ध्व (रुद्ध) वायुः ।

B.Y.Y.008/026

अग्नेर्वायोरपां योगादात्मा शुद्ध्येत वै त्रिभिः ।

B.Y.Y.008/027

निरोधाज्जायते वायुर्वायोरग्निश्च जायते ।

B.Y.Y.008/043

न प्राणेनाप्यपानेन वेगाद्वायुं समुत्सृजेत् ।

B.Y.Y.008/044

शनैर्नासापुटैर्वायुमुत्सृजेन्न च वेगतः ।

B.Y.Y.008/050

वायुर्बाह्यो यथा देहे गृहीतः स्यात्तु कोष्ठगः ।

B.Y.Y.008/053

तथैव वायवः सूक्ष्मा निरोद्धव्याः प्रयत्नतः ।

B.Y.Y.009/005

हृद्याग्निश्चैव वायुश्च जीवेशः समुदाहृतः ।

B.Y.Y.009/087

वायुः कर्म च कालौ च शुद्धेः कर्तृणि देहिनाम् ।

B.Y.Y.009/140

आपोशानक्रियापूर्वं जुहुयाद्वायवे हवि ।

B.Y.Y.009/143

ओं प्राणोग्निपरात्मानं पञ्चवायुभिरावृतः ।

B.Y.Y.009/147

अन्नार्थी पवते वायुरन्नार्थी ज्वलतेऽनलः ।

H.P.J.001/001

...श्वासनिश्वासौ यस्मिन् स तथा बाह्यवायोरन्तः...।

H.P.J.001/041

सावधाने प्राणानिले प्राणवायौ केवलकुम्भके...।

H.P.J.001/046

शनैर्मन्दमन्दं पवनं वायुमुत्थाप्य।

H.P.J.001/048

अपानमनिलम् अपानवायुम् ऊर्ध्वं प्रोत्सारयन्...।

H.P.J.001/049

...मारुतं वायुं सुषुम्नामार्गेण मूर्धानं नीत्वेति शेषः...।

H.P.J.001/055

पवनस्य प्राणवायोः क्रियां प्राणायामरूपां चाभ्यसेत्।

H.P.J.001/058

वायोः सञ्चरणार्थाय चतुर्थमवशेषयेत्।

H.P.J.002/002

ततस्तस्माद् वायुं प्राणं निरोधयेत् कुम्भयेत्।

H.P.J.002/003

देहे शरीरे यावत्कालं वायुः प्राणः...।

H.P.J.002/003
ततस्तमाद् वायुं निरोधयेत्।
H.P.J.002/007
बद्धं पद्मासनं येन तादृशो योगी प्राणं प्राणवायुं...।
H.P.J.002/007
बाह्यवायोः प्रयत्नविशेषादुपादान पूरकः।
H.P.J.002/007
कुम्भितस्य वायोः प्रयत्नविशेषाद् वमनं रेचकः।
H.P.J.002/010
पिङ्गलया दक्षनाड्या समीरणं वायुं पीत्वा पूरण...।
H.P.J.002/012
ततस्तस्माद् वायुं प्राणं निबन्धयेद् नितरां बन्धयेत्।
H.P.J.002/015
...सेवितोऽभ्यस्तो वायुः प्राणो वश्यो भवेत्।
H.P.J.002/018
वायुं प्राणं युक्तं युक्तं त्यजेत्।
H.P.J.002/020
वायोः प्राणस्य यथेष्टं बहुवारं धारणं कुम्भकेषु।
H.P.J.002/026
...मूलाधारेण वायोराकर्षणमभ्यस्य जले स्थित्वा...।
H.P.J.002/038
अपानं पवनमपानवायुं कण्ठनाले कण्ठो नाल इव...।
H.P.J.002/041
...विशोधिते निर्मले सति मारुतो वायुः सुषुम्ना...।
H.P.J.002/046
...कृतेन बन्धत्रयेण प्राणो वायुर्ब्रह्मनाडिं सुषुम्नां...।
H.P.J.002/047
...आधाराकुञ्चनेन प्राणं प्राणवायुं...।
H.P.J.002/047
अपानमपानवायुमूर्ध्वमुत्थाप्य...।
H.P.J.002/048
...बहिःस्थं देहाद्...पवनं वायुं शनैर्मन्दमाकृष्य...।
H.P.J.002/049
...पवनं वायुं रेचयेद् बहिर्निःसारयेत्।
H.P.J.002/049
...नखाग्रात्, निरोधस्य वायोरवरोधस्यावधिर्मर्यादा...।
H.P.J.002/049
केशपर्यन्तं नखाग्रपर्यन्तं च वायोर्निरोधो यथा...।
H.P.J.002/051
...नाडीभ्यामिडापिङ्गलाभ्यां पवनं वायुं...।

H.P.J.002/054
वक्त्रेण वायोर्निःसारणं त्वभ्यासानन्तरमपि न...।
H.P.J.002/057
...वायुमाकृष्य शनैः पूरकं कृत्वेत्यर्थः।
H.P.J.002/057
पवनं वायुं रेचयेत्।
H.P.J.002/060
...शरीरान्तःस्थितं वायुं रेचयेत्।
H.P.J.002/061
...वेगेन तरसा मारुतं वायुं पूरयेत्।
H.P.J.002/064
यथा येन प्रकारेण पवनेन वायुना ...।
H.P.J.002/065
...चन्द्रनाड्यानिलं वायुं रेचयेत्।
H.P.J.002/071
...'प्राणः स्वदेहजो वायुरायामस्तन्निरोधनम्' इति।
H.P.J.002/071
रेचकलक्षणमाह याज्ञवल्क्यः-'बहिर्यद्रेचनं वायोरुदराद्रेचकः...।
H.P.J.002/071
निरुच्छ्वसंस्तिष्ठति रुद्धवायुः स रेचको नाम महानिरोधः।
H.P.J.002/071
पूरकलक्षणम्-'बाह्यादापूरणं वायोरुदरे पूरको हि सः'।
H.P.J.002/071
बाह्ये स्थितं प्राणपुटेन वायुमाकृष्य तेनैव शनैः समन्तात्।
H.P.J.002/071
न रेचको नैव च पूरकोऽत्र नासापुटान्तस्थितमेव वायुम्।
H.P.J.002/072
...यथा स्यात् तथा वायोर्धारणं वायुधारणं यत्।
H.P.J.003/003
तदा शून्यपदवी सुषुम्ना प्राणस्य वायो राज्ञां पन्था...।
H.P.J.003/011
वायुं पवनमूर्ध्वत उपरि सुषुम्नायां धारयेत्।
H.P.J.003/013
ततस्तदनन्तरं शनैः शनैरेव रेचयेत्। वायुमिति...।
H.P.J.003/015
अस्मिन्नभ्यासे पूरितो वायुर्वामाङ्गे तिष्ठति।
H.P.J.003/015
अस्मिन्नभ्यासे पूरितो वायुर्दक्षाङ्गे तिष्ठति।
H.P.J.003/020
ततस्तदनन्तरं वायुं पूरयित्वा हृदये चुबुकं दृढं निष्पीड्य...।

H.P.J.003/021
...कुम्भयित्वा शनैर्मन्दं मन्दमनिलं वायुं रेचयेत्।
H.P.J.003/026
...पूरकं नासापुटाभ्यां वायोर्ग्रहणं कृत्वा, कण्ठे मुद्रा...।
H.P.J.003/026
...कण्ठमुद्रा तया जालन्धरमुद्रया वायूनां प्राणादीनां...।
H.P.J.003/027
...सुषुम्नामध्ये गच्छतीति मध्यगो वायुः स्फुरति।
H.P.J.003/028
ततस्तदनन्तरं वायुं विरेचयेन्नासिकापुटाभ्यां शनैस्त्यजेत्।
H.P.J.003/061
अपानमधोगतिं वायुमूर्ध्वमुपर्याकृष्याकृष्टं कृत्वा...।
H.P.J.003/062
...तमपानमपानवायुमाकुञ्चनेन मूलाधारस्य सङ्कोचनेन...।
H.P.J.003/063
यथा येन प्रकारेण समीरणो वायुरूर्ध्वं सुषुम्नाया...।
H.P.J.003/063
...पुनःपुनर्वायुमपानमाकुञ्चयेद् गुदस्याकुञ्चनेनाकर्षयेत्।
H.P.J.003/064
प्राणश्चापानश्च प्राणापानावूर्ध्वाधोगती वायू।
H.P.J.003/066
मूलबन्धनादपाने अधोगमनशीले वायौ ऊर्ध्वगे ऊर्ध्वं...।
H.P.J.003/066
...वायुना अपानेनाहता...सत्यनलशिखा...।
H.P.J.003/072
वायुश्च प्राणश्च न...नाड्यन्तरे वायोर्गमनं प्रकोपस्त...।
H.P.J.003/086
...तादृशं फूत्कारं वज्रकन्दरे मेण्ढ्रविवरे वायोः...।
H.P.J.003/118
तस्मान्मार्गत्यागादयं प्राणवायुः स्वतः स्वयमेव...।
H.P.J.003/127
मारुतस्य वायोः सर्वं विधिं कुम्भकमुद्राविधानं...।
H.P.J.004/006
...शरीरान्तर्वर्ती वायुः कुम्भकेन निरुद्धवृत्तिकः प्राणः...।
H.P.J.004/010
...प्रबुद्धायां गतनिद्रायां सत्यां प्राणो वायुः शून्य...।
H.P.J.004/012
प्राणे वायौ सुषुम्नावाहिनी मध्यनाडीप्रवाहिणि सति...।
H.P.J.004/014
...प्राप्ते सति वायौ प्राणे मध्यमे सुषुम्नायां व्रजति...।

H.P.J.004/016
...गुरुमुखाद् विदित्वा वायुं प्राणं मध्यगं मध्यनाडी...।
H.P.J.004/017
यदा सुषुम्नामार्गेण वायुर्ब्रह्मरन्ध्रे लीनो...।
H.P.J.004/017
यावद् ब्रह्मरन्ध्रे वायुर्लीयते तावद् योगिन आयुर्वर्धते।
H.P.J.004/017
...ब्रह्मरन्ध्रे वायुं नीत्वा कालं निवारयति स्वेच्छया...।
H.P.J.004/019
यस्मात् परिचितोऽभ्यस्तो वायुस्तस्मादग्निना...।
H.P.J.004/019
...वायोः सुषुम्नाप्रवेशार्थमभ्यासः कर्तव्य इत्यर्थः।
H.P.J.004/021
येन योगिना पवनः प्राणवायुर्बध्यते बद्धः क्रियते...।
H.P.J.004/022
वासना भावनाख्यः संस्कारः, समीरणः प्राणवायुश्च...।
H.P.J.004/024
यस्मिन् चक्रे मरुद् वायुः प्रवर्तते तत्र तस्मिन् चक्रे...।
H.P.J.004/024
...मरुत्प्रवृत्तिः, वायोः प्रवृत्तिर्भवतीत्यर्थः।
H.P.J.004/027
मूर्च्छितो रसः पारदः, वायुः प्राणश्च व्याधीन् रोगान्...।
H.P.J.004/027
कुम्भकान्ते रेचकनिवृत्तौ वायुर्मूर्च्छित इत्युच्यते।
H.P.J.004/027
भस्मीभूतो रसः, ब्रह्मरन्ध्रे लीनो वायुश्च मृतः...।
H.P.J.004/027
... भ्रूमध्यादौ धारणाविशेषण धृतो वायुश्च बद्धः...।
H.P.J.004/028
मनसः स्थैर्ये सति वायुः प्राणः स्थिरो भवेत्।
H.P.J.004/031
...श्वासः अन्तः स्थितस्य वायोर्बहिर्निःसरणं निश्वासः।
H.P.J.004/042
...'सुषुम्नान्तर्गते वायौ मनःस्थैर्यं प्रजायते' इति।
H.P.J.004/043
सव्यदक्षिणनाडीस्थो वाम...नाडीस्थो मारुतो वायुर्यत्र...।
H.P.J.004/044
...अनिलं प्राणवायुं यत्र ग्रसेत्।
H.P.J.004/051
बाह्यो देहाद् बहिर्भवो वायुर्यथा लीनो भवति खेचर्याम्।

H.P.J.004/051
तथा मध्यो देहमध्यवर्ती वायुर्लीनो भवति।
H.P.J.004/052
...योगिनोऽभ्यासाद् यत्र यस्मिन्नाधारे वायु:प्राणो...।
H.P.J.004/071
सम्पूर्णहृदय: प्राणवायुना सम्यक् पूर्णं हृदयं...।
H.P.J.004/072
द्वितीयायां घटावस्थायां वायु: प्राण: घटीकृत्य...।
H.P.J.004/082
...भवतीह तेन वायु: सहजो यस्य समुत्थित: प्रणाद:।
H.P.J.004/085
...वायोर्ब्रह्मरन्ध्रगमनसमये जलधि: समुद्रो जीमूतो...।
H.P.J.004/085
...वायो: स्थैर्यानन्तरं मर्दलो वाद्यविशेष: शङ्खो...।
H.P.J.004/099
हरिणपक्षे तु प्रहरणं...द्रुतगामिनो वायो:...।
H.P.J.004/112
वायुं निरुध्य मेधावी जीवन्मुक्तो भवेद् ध्रुवम्।
H.P.J.004/114
मध्यमार्गे सुषुम्नायां चरन् गच्छन् मारुत: प्राणवायु:...।
H.P.J.004/114
सुषुम्नायामसञ्चरन् वायुरसिद्ध इत्युच्यते।
H.P.J.004/114
यावद्धि मार्गगो वायुर्निश्चलो नैव मध्यग:।
H.P.J.004/114
असिद्धं तं विजानीयाद् वायुं कर्मवशानुगम्।
H.P.J.004/114
'मन:स्थैर्ये स्थिरो वायुस्ततो बिन्दु: स्थिरो भवेत्।'
H.P.J.004/114
सदासौ म्रियते वायुर्मध्यमां मध्ययोगत:।
H.P.J.004/114
तदा बिन्दुश्च चित्तं च म्रियते वायुना सह।
H.P.J.004/114
चलत्येष यदा वायुस्तदा बिन्दुश्चल: स्मृत:।
H.P.J.004/114
चले बिन्दौ चले चित्ते चले वायौ च सर्वदा।
H.P.J.004/114
यामवस्थां व्रजेद् वायुर्बिंदुतामधिगच्छति।
H.P.J.004/114
यथाहि साध्यते वायुस्तथा बिन्दुप्रसाधनम्।

V.S.002/002
कन्दं तु कीदृशं प्रोक्तं कति तिष्ठन्ति वायव: ।
V.S.002/003
स्थानानि चैव वायूनां कर्माणि च पृथक् पृथक् ।
V.S.002/007
प्रयाणं कुरुते वायुस्तस्मात् प्राण इतीरित: ।
V.S.002/018
वायुर्वायुसखेनैव ततो याति सुषुम्णया ।
V.S.002/043
एते नाडिषु सर्वासु चरन्ति दश वायव: ।
V.S.002/043
एतेषु वायव: पञ्च मुख्या: प्राणादय: स्मृता: ।
V.S.002/049
समानवायुरेवैको देहं व्याप्य व्यवस्थित: ।
V.S.002/050
नागादिवायव: पञ्च त्वगस्थ्यादिषु संस्थिता: ।
V.S.002/051
अपानवायो: कर्मैतद्विण्मूत्रादिविसर्जनम् ।
V.S.002/055
ज्ञात्वैवं नाडिसंस्थानं वायुस्थानं प्रयत्नत: ।
V.S.002/064
इडया पूरयेद्वायुं बाह्याद् द्वादशमात्रकै: ।
V.S.003/021
बाह्यादापूरणं वायोरुदरे पूरक: स्मृत: ।
V.S.003/021
सम्पूर्णकुम्भवद्वायोर्धारणं कुम्भको भवेत् ।
V.S.003/021
बहिर्यद्रेचनं वायोरुदराद्रेचको हि स: ।
V.S.003/027
रेचनं पूरणं मुक्त्वा सुखं यद्वायुधारणम् ।
V.S.003/036
अपानमूर्ध्वमाकृष्य वायुमायुर्विघातकम् ।
V.S.003/036
वह्निस्थाने निरुध्येत वायुं तत्रैव धारयेत् ।
V.S.003/040
व्योमरन्ध्रगते वायौ मनसा च सहेन्द्रियै: ।
V.S.003/046
वायुस्तिष्ठति तत्रैव वह्निना सह निश्चल: ।
V.S.003/050
तत: स वह्निना नाग: प्रबोधं याति वायुना ।

V.S.003/051
प्रबोधे संस्फुरत्यस्मिन् वायुमारोपयेत्ततः ।
V.S.003/052
शनैरारोपयेन्मूर्ध्नि साग्नि वायुमनन्यधीः ।
V.S.003/055
सम्भिद्य मनसा मूर्ध्नि ब्रह्मरन्ध्रं सवायुना ।
V.S.003/061
अष्टादशसु यद्वायोर्मर्मस्थानेषु धारणम् ।
V.S.003/074
स्थानेष्वेतेषु मनसा वायुमारोप्य धारयेत् ।
V.S.004/004
भूमिरापस्तथा तेजो वायुराकाशमेव च ।
V.S.004/007
आहन्मध्याद् भ्रुवोर्मध्यं यावद्वायुस्थलं स्मृतम् ।
V.S.004/008
यकारं धारयेद्वायौ हकारं व्योम्नि धारयेत् ।
V.S.004/010
नीत्वा वायुं पृथिव्यां तु वर्णदेवसमन्वितम् ।
V.S.004/011
यथोक्तवर्णदेवेन संयुक्तं वायुमप्सु च ।
V.S.004/013
धारयेत् पञ्चघटिका वायुवद्व्योमगो भवेत् ।
V.S.004/014
आकाशे वायुमारोप्य वर्णदेवसमन्वितम् ।
V.S.004/016
धारणं यदिदं वायोः स्थानेष्वेतेषु पञ्चसु ।
V.S.004/018
वायूनां स्थानकर्माणि विदित्वा ध्यानमाचरेत् ।
V.S.005/012
क्षेत्रनाशे स्थितिस्तस्य वायव्ये तैजसेऽपि वा ।
V.S.005/021
तत्राभ्यन्तरचिह्नानि वायुचारवशात् शृणु ।
V.S.005/022
वायुश्चरति देहेस्मिंश्चन्द्रभास्करभागयोः ।
V.S.005/025
वायुः प्रवर्त्तते देहे श्वासरूपेण देहिनाम् ।
V.S.005/034
वायुर्वह्निस्तथा भूमिरापः खमिति पञ्च वै ।
V.S.005/036
नासापार्श्वे वहेद्वायुर्वायव्यांशेषु राशिषु ।
V.S.005/037
नासस्याधो बहेद्वायुर्वरुणांशोदयस्तथा ।
V.S.005/043
यत्र वायुस्थितिस्तत्र प्रष्टा चेच्छुभमादिशेत् ।
V.S.005/046
कुर्यादेतानि कर्माणि वायौ दक्षिणतः स्थिते ।
V.S.005/047
तानि सर्वाणि कुर्वीत वायौ वामे व्यवस्थिते ।
V.S.005/048
वामेऽपि वायावग्नौ चेन्न कुर्याद् गमनं बुधः ।
V.S.005/050
दिवसस्याद्यराशौ च वायूदयविपर्यये ।
Y.S.119
निरुध्य पूरयेद् वायुमिडया च शनैः शनैः।
Y.S.145
यथेष्टं धारणाद् वायोः सिध्येत् केवलकुम्भकम्।
Y.S.149
ततोऽतिधारणाद् वायोः क्रमेणैव शनैः शनैः।
Y.S.178
प्राणापानौ मनोवायू जीवात्मपरमात्मनौ।
Y.S.213
वायुः सम्प्रेरितो यत्नादग्निना सह कुण्डलीम्।
Y.S.215
वायुना सह चित्तं तु प्रविशेच्च महापथम्।
Y.S.224
वायुं, भवेत्ततो पृथ्वीधारणं तद् भयापहम्।
Y.S.226
नाभिस्थाने ततो वायुं धारयेत् पञ्च नाडिकाः।
Y.S.228
नाभ्यूर्ध्वमण्डले वायुं धारयेत् पञ्च नाडिकाः।
Y.S.233
धारयेत्पञ्च घटिकाः वायुं सैषा हि वायवी।
Y.S.234
धारणान्न तु वायोस्तु योगिनो हि भयं भवेत्।
Y.S.236
वायुं योऽसौ प्रयत्नेन सेयमाकाशधारणा।
Y.S.244
वायुं निरुध्य ध्यायेत्तु देवतामिष्टदायिनीम्।
Y.S.249
वायुं निरुध्य मेधावी जीवन्मुक्तो भवेद् ध्रुवम्।

Y.S.265
चिबुकं हृदि विन्यस्य पूरयेद् वायुना पुनः।
Y.S.286
गुदे पार्ष्णिं तु सम्पीड्य वायुमाकुञ्चयेद् बलात्।
Y.T.007
...राकुञ्चनैः शश्वदपानवायोः।
Y.T.017
वायुर्यया वर्जितरेचपूरः।

वायुगति

H.P.J.003/023
...सुषुम्नातिरिक्तानामूर्ध्वमुपरि वायोर्गतिरूर्ध्वगति...।

वायुचार

V.S.002/016
यथावद्वायुचारं च निरुध्यैषा सदा स्थिता ।

वायुजय

V.S.003/035
एवं वायुजयोपायः शक्यमासनमास्थितः ।

वायुजित्

V.S.003/041
तदानन्दी भवेद्देही वायुस्तेन जितो भवेत् ।

वायुधारण

H.P.J.002/071
कुम्भकलक्षणम्-'सम्पूर्य कुम्भवद्वायोर्धारणं...।
H.P.J.002/072
...यथा स्यात् तथा वायोर्धारणं वायुधारणं यत्।
H.P.J.002/074
...यथेच्छं वायोर्धारणं वायुधारणं तस्माद् वायुधारणात्।
Y.S.144
ततः परं यथेष्टं तु शक्तिः स्याद् वायुधारणे।

वायुपुराण

H.P.J.002/037
आचार्यलक्षणमुक्तं वायुपुराणे।

वायुप्रकोप

H.P.J.002/017
पवनस्य वायोः प्रकोपतो भवन्ति।
H.P.J.002/046
वायुप्रकोपो नैव भवति।

वायुप्रवेशमार्ग

H.P.J.004/018
...नाडीनां शिराणां द्वाराणि वायुप्रवेशमार्गाः सन्ति।

वायुमय

H.P.J.004/027
...तत्त्वं वायुमयं यकारसहितं यन्त्रेश्वरो देवता।

वायुमार्ग

H.P.J.004/052
एवमुक्तप्रकारेण वायुमार्गे प्राणमार्गे सुषुम्नायामित्यर्थः।

वायुरोध

Y.T.014
न देशकालौ न च वायुरोधः।

वायुसंहिता

H.P.J.001/011
तथा च वायुसंहितायाम्।

वायुसम्बन्ध

H.P.J.003/028
तद्वायुसम्बन्धात् तेषां सम्बन्धः, अमृताय मोक्षाय जायते।

वायुस्थैर्य

H.P.J.004/028
ततो वायुस्थैर्याद् बिन्दुर्वीर्यं स्थिरो भवेत्।
H.P.J.004/082
...वायुस्थैर्यमणिमादयोऽपि भवन्ति।
H.P.J.004/114
वायुस्थैर्ये चित्तस्थैर्यमुक्तममृतसिद्धौ-।

वारणा

V.S.002/035
अधश्चोर्ध्वं च विज्ञेया वारणा सर्वगामिनी ।

वारि

B.Y.Y.006/015
तेन दह्यन्ति ते दैत्या वज्रीभूतेन वारिणा ।
B.Y.Y.007/149
दृष्ट्वा तान् वार्युपस्पृश्या...स्नात्वा पुनर्जपेत् ।
H.P.J.002/048
अभ्यासादुत्थितः स्नानं कुर्यादुष्णेन वारिणा।

वारुण

B.Y.Y.007/018
ततोऽभिषिञ्चेन्मन्त्रैस्तु वारुणैश्च यथाक्रमम् ।
B.Y.Y.007/093
ब्राह्मवैष्णवरौद्रैश्च सावित्रैर्मैत्रवारुणैः ।
B.Y.Y.007/163
वारुणं मानसं चैव सप्त स्नानान्यनुक्रमात् ।
B.Y.Y.007/165
वारुणं चावगाहस्तु मानसं विष्णुचिन्तनम् ।
B.Y.Y.007/170
अन्यांश्च वारुणान् मन्त्रान् कामतः संप्रयोजयेत् ।
B.Y.Y.007/171
वारुणानथवा मन्त्रान् कामतः संप्रयोजयेत् ।
V.S.005/049
पार्थिवे वारुणांशे च गमनं सुखसाधनम् ।

वारुणी

B.Y.Y.007/024
वारुणीश्च ऋचः सूक्तं शक्तितश्च प्रयोजयेत् ।
H.P.J.003/047
इतरे वक्ष्यमाणगोमांसभक्षणामरवारुणीपानरहिता...।
H.P.J.003/047
...प्रतिदिनममरवारुणीमपि वक्ष्यमाणां पिबेत् तं योगिनम्।
H.P.J.003/049
...सा अमरवारुणी स्यादमरवारुणीपदवाच्या...।
V.S.005/035
चतुर्थी वारुणी ज्ञेया व्योमाख्या पञ्चमी स्मृता ।

वासना

B.Y.Y.002/043
क्लेशकर्मविपाकैश्च वासनाभिस्तथैव च ।
H.P.J.004/022
वासना भावनाख्यः संस्कारः, समीरणः प्राणवायुश्च...।
H.P.J.004/022
समीरणे क्षीणे चित्तवासने क्षीणे भवतः।
H.P.J.004/022
चित्ते क्षीणे समीरणवासने क्षीणे भवतः।
H.P.J.004/022
द्वे बीजे राम चित्तस्य प्राणस्पन्दनवासने।
H.P.J.004/022
न क्षीणा वासना यावच्चित्तं तावन्न शाम्यति।

वासनाक्षय

H.P.J.004/002
...वासनाक्षयैः सुखस्य जीवन्मुक्तिसुखस्योपायं...।
H.P.J.004/022
वासनाक्षये समीरणचित्ते क्षीणे भवतः।
H.P.J.004/022
यावद् विलीनं न मनो न तावद् वासनाक्षयः।
H.P.J.004/022
यावन्न तत्त्वसम्प्राप्तिर्न तावद् वासनाक्षयः।
H.P.J.004/022
तत्त्वज्ञानं मनोनाशो वासनाक्षय एव च।

वासनात्यागिन्

H.P.J.004/113
सिद्ध्यादिवासनात्यागी जीवन्मुक्तो भवेन्मुनिः।

वासव

B.Y.Y.004/066
त्वाष्ट्रं त्रयोदशं ज्ञेयं वासवं च चतुर्दशम् ।

वासुदेव

B.Y.Y.002/103
व्यक्ताऽव्यक्तो वासुदेवः प्रभवः प्रलयस्तथा ।
V.S.004/027
वासुदेवं जगन्नाथं नारायणमनामयम् ।
V.S.004/062
हृत्पद्मे परमात्मानं वासुदेवं सविग्रहम् ।
V.S.006/054
नारायणं जगन्नाथं वासुदेवमजं हरिम् ।

वास्तु

H.P.J.001/062
जीवन्तीवास्तुमूल्याक्षीमेघनादपुनर्नवाः।

विकल्प

B.Y.Y.002/028
मात्रा स्वप्नविकल्पा सृष्टिः संज्ञा द्वितीया स्यात् ।
B.Y.Y.012/027
तस्मात्तुल्यबलत्त्वात्तु विकल्पश्च क्वचित् स्मृतः ।

H.P.J.004/058
विशिष्टः कल्पो विकल्पः।
Y.T.017
मनश्च सङ्कल्पविकल्पशून्यं...।
Y.T.025
विच्छिन्नसङ्कल्पविकल्पमूले।

विकार

H.P.J.001/012
तेन शीतोष्णादिविकाराभावः सूचितः।
B.Y.Y.011/010
प्रकृतीनां विकाराणां स भवेद्वेदपारगः ।
H.P.J.002/050
...जातानां दोषो विकारस्तं हरतीति कृमिदोषहृत्।
H.P.J.002/053
तेषु गतः प्राप्तो यो दोषो विकारस्तं...।
H.P.J.002/058
...विषाणि सर्पादिविषजनितविकारान्।
H.P.J.003/071
कण्ठे गलप्रदेशे यो दुःखौघो विकारजातो...।
H.P.J.004/031
...निर्गतो विकारोऽन्तःकरणक्रिया यस्मिन्...।

विकारित्व

H.P.J.004/002
अतात्त्विकान्यथाभावस्य विकारित्वाप्रयोजकत्वात्।

विक्षिप्त

H.P.J.004/006
...पातञ्जलभाष्ये 'विक्षिप्ते चेतसि विक्षेपोपसर्जनीभूतः...'।

विक्षेप

B.Y.Y.009/003
बाह्यस्तु विषयाक्षेपचित्तविक्षेपवर्जितः ।
B.Y.Y.010/018
नोदकस्य तु विक्षेपात् संध्या भवति सिद्धिदा ।
H.P.J.001/017
'...अनवस्थितत्वानि चित्तविक्षेपास्तेऽन्तरायाः' इति।
H.P.J.002/006
...विक्षेपालस्यादिराजसतामसधर्मया सात्त्विकया...।
H.P.J.002/028
...परितापविक्षेपशोकमोहगौरवावरणदैन्यादि...।
H.P.J.004/006
...पातञ्जलभाष्ये 'विक्षिप्ते चेतसि विक्षेपोपसर्जनीभूतः...'।
H.P.J.004/083
योगी नादाभ्यासी पक्षान्मासार्धादखिलं सर्वं विक्षेपं...।

विगतश्रम

H.P.J.001/055
...विगतश्रमः, आसनानां बन्धेषु श्रमरहितः।

विग्रह

B.Y.Y.002/061
अदृष्टविग्रहो देवो भावग्राह्यो मनोमयः ।
V.S.005/038
आकाशे विग्रहं विन्द्यात् एवं सर्वेषु राशिषु ।
V.S.006/028
गुहायां तु स्थितं रुद्रं परमानन्दविग्रहम् ।
V.S.006/029
यस्त्वेनं परमात्मानं परमानन्दविग्रहम् ।
V.S.006/040
अमृतेनाभिषिक्ताङ्गं परमानन्दविग्रहम् ।
V.S.006/043
यस्तु विश्वात्मकं रुद्रं परमानन्दविग्रहम् ।
V.S.006/045
आत्मस्थं परमात्मानं परमानन्दविग्रहम् ।
V.S.006/046
सर्वभूतस्थमात्मानं परमानन्दविग्रहम् ।
V.S.006/048
तस्मात् स्वात्मानमद्वैतं परमानन्दविग्रहम् ।

विघ्न

H.P.J.001/002
एवं परमगुरुनमस्कारलक्षणं मङ्गलं...विघ्नबाहुल्ये...।
H.P.J.001/014
एवशब्देनाभ्यासान्तरस्य योगे विघ्नकरत्वं सूचितम्।
H.P.J.001/060
अथ वर्ज्यानि वक्ष्यामि योगविघ्नकराणि च।
H.P.J.004/001
...विघ्नबाहुल्यस्य...तन्निवृत्तये शिवाभिन्नगुरु ...।
H.P.J.004/001
...स्वात्मारामः श्रेयांसि बहुविघ्नानीति...।
H.P.J.004/113
एवं प्राप्तयोगस्य योगिनो विघ्ना बहवः समायान्ति ।

H.P.J.004/113
आलस्यं प्रथमो विघ्नो द्वितीयस्तु प्रकथ्यते।
H.P.J.004/113
विस्तरस्य भिया नोक्ताः सन्ति विघ्ना ह्यनेकशः।
Y.S.098
एते तु विघ्नभूतास्ते योगाभ्यासस्य सर्वदा।
Y.S.101
आलस्यं प्रथमो विघ्नः द्वितीयस्तु प्रकत्थनम्।
Y.S.137
तदा वर्ज्यानि वक्ष्यामि योगविघ्नकराणि तु।
Y.S.175
सर्वविघ्नहरश्चायं प्रणवः सर्वदोषहा।
Y.S.200
एते विघ्नाः महासिद्धेर्न रमेत्तेषु बुद्धिमान्।

विचार

B.Y.Y.012/047
विद्याऽविद्याविचारं च त्रयीविद्याभिशंसनम् ।
H.P.J.004/015
नानाविधैर्विचारैस्तु न साध्यं जायते मनः।
H.P.J.004/015
...श्रुतयो न विरुध्यन्त इति तदतीव विचारासहम्।
V.S.004/071
सम्यक् विचारयेदेव स च सर्वज्ञतामियात् ।

विचारणा

H.P.J.001/003
विचारणा द्वितीया स्यात् तृतीया तनुमानसा।
H.P.J.001/003
विचारणा श्रवणमनन...द्वितीया ज्ञानभूमिः स्यात्।
H.P.J.001/057
अत्रोक्तेऽर्थे विचारणा स्यान्न वेति संशयप्रयुक्ता...।

विचिकित्सा

H.P.J.004/015
'कामः सङ्कल्पो विचिकित्सा-' इत्यादिश्रुत्या...।

विजय

V.S.006/053
एवं वा विजयोपायः कालस्य मुनिसत्तम ।

विजातीय

H.P.J.004/038
...सजातीयविजातीयस्वगतभेदशून्ये वा चित्सुखरूपिणि...।
H.P.J.004/058
आत्मनि कर्तृत्वभोकृत्वसुखित्वदुःखित्वसजातीयविजातीय...।
H.P.J.004/114
विजातीयप्रत्ययनिरोधपूर्वकसजातीयप्रत्ययप्रवाहरूपस्य...।

विजितेन्द्रिय

V.S.003/045
आसनेऽनन्यधीरास्ते रहस्ये विजितेन्द्रियः ।
V.S.006/003
निर्भयस्तु प्रसन्नात्मा निर्द्वन्द्वो विजितेन्द्रियः ।

विजृम्भिका

H.P.J.002/054
विजृम्भिकां रेचकं कुर्यादित्यत्रापि सम्बध्यते।

विज्ञान

B.Y.Y.009/131
अन्नं प्राणो मनश्चैव विज्ञानानन्द एव च ।
H.P.J.004/022
न यावत् तत्त्वविज्ञानं न तावच्चित्तसंक्षयः।
V.S.004/031
सोऽहमात्मनि विज्ञानं ध्यानं तत् सगुणं स्मृतम् ।

विज्ञानाकाश

B.Y.Y.002/030
अनभिलक्ष्या सौम्या मकारसंज्ञा विज्ञानाकाशसंबद्धा ।

विट्

V.S.002/051
अपानवायोः कर्मैतद्विण्मूत्रादिविसर्जनम् ।

वितस्ति

B.Y.Y.009/175
प्रादेशमात्रं तपते वितस्तिं च प्रकाशते ।
H.P.J.002/029
...वितस्तिमितं वितस्तिरित्युपलक्षणमधिकस्यापि।
H.P.J.003/113
मूलस्थानाद्...वितस्तिप्रमाणमूर्ध्वमुपरि नाभिमेण्ढ्रयोर्मध्ये।

H.P.J.003/113
...मिलित्वा द्वादशाङ्गुलप्रमाणं वितस्तिमात्रं जातम्।

विदाहिन्

H.P.J.001/060
...शाकं...शाकमात्रम् उत्कटं विदाहि मिरचीति...।

विदेहमुक्ति

H.P.J.004/002
...जीवब्रह्मणोरभेदेनात्यन्तिकब्रह्मानन्द...विदेहमुक्तिकरम्।
H.P.J.004/008
ज्ञानं स्वस्वरूपापरोक्षानुभवो मुक्तिर्विदेहमुक्तिः...।

विद्या

B.Y.Y.001/006
चतुर्दशानां विद्यानां यस्तु सारः प्रकीर्तितः ।
B.Y.Y.001/019
का विद्या ता ह्यविद्याच किं वा निःश्रेयसं परम् ।
B.Y.Y.003/004
विद्याप्रकरणापाये यजमानस्तु वै सदा ।
B.Y.Y.007/056
अध्यात्मविद्या विविधा जप्तव्या जपसिद्धये ।
B.Y.Y.009/038
विद्या तपश्च चिन्ता च एतद्धि त्रितयं स्मृतम् ।
B.Y.Y.010/020
स भवेत् सर्वविद्यानां पारगो नात्र संशयः ।
B.Y.Y.011/013
स मे बहुमतो भाति बहुविद्यासुशोभितः ।
B.Y.Y.011/022
न विद्यया केवलया तपसा वाऽपि पात्रत ।
B.Y.Y.011/023
एवं तपो ह्यविद्यस्य विद्या चाप्यतपस्विनः ।
B.Y.Y.011/024
एवं विद्यातपोयोगैर्ब्राह्मणः पात्रतां व्रजेत् ।
B.Y.Y.011/033
तपसा वा सुतीव्रणे सर्वविद्याविवेचनात् ।
B.Y.Y.011/038
तद्धयग्रं सर्वविद्यानां प्राप्यते ह्यमृतं ततः ।
B.Y.Y.012/003
वेदाः स्थानानि विद्यानां धर्मस्य च चतुर्दश ।
B.Y.Y.012/047
विद्याऽविद्याविचारं च त्रयीविद्याभिशंसनम् ।
H.P.J.001/001
येन आदिनाथेन उपदिष्टा गिरिजायै हठयोगविद्या...।
H.P.J.001/001
तत्प्रपादिका विद्या हठयोगविद्या...।
H.P.J.001/001
...हठयोगविद्या...हठयोगशास्त्रमिति यावत्।
H.P.J.001/004
ते हठविद्यां हठयोगविद्यां विजानते विशेषेण...।
H.P.J.001/004
परममहता ब्रह्मणापीयं विद्या...योगियाज्ञवल्क्यस्मृतिः।
H.P.J.001/004
भगवतेयं विद्या भागवतानुद्धवादीन् प्रत्युक्ता।
H.P.J.001/004
एवं च सर्वोत्तमैर्ब्रह्मविष्णुशिवैः सेवितेयं विद्या।
H.P.J.001/011
अथाखिलविद्यापेक्षया हठविद्याया अतिगोप्यत्व...।
H.P.J.001/011
...वाच्छता योगिना हठयोगविद्या परमत्यन्तं...।
H.P.J.004/113
स्त्रियो दानफलं विद्यां मायां कुष्यं धनं वसु।
V.S.004/032
अष्टैश्वर्यदलोपेते विद्याकेसरसंयुते ।
Y.T.008
विद्यां भजे केवलकुम्भरूपाम्।

विद्याधर

B.Y.Y.007/141
यक्षराक्षसभूतानि सिद्धविद्याधरोरगाः ।

विद्यारण्य

H.P.J.003/082
विद्यारण्यैरपि जीवन्मुक्तावुक्तम्...।

विद्यास्थान

B.Y.Y.002/118
शरीरं चैव विश्वं च विद्यास्थानानि सर्वशः।

विद्युत

B.Y.Y.004/064
तृतीयं सूर्यदैवत्यं चतुर्थं वैद्युतं स्मृतम्।

विद्वान्

B.Y.Y.002/053
आनन्दं ब्रह्मणो विद्वान् न बिभेति कुतश्चन ।
B.Y.Y.003/031
यं ज्ञात्वा मुच्यते विद्वान् भवग्राहाकुलार्णवात् ।
B.Y.Y.011/037
ब्राह्मणेषु तु विद्वांसो विद्वत्सु कृतबुद्धयः ।
B.Y.Y.012/043
येन गछन्ति विद्वासः सत्पथा ब्रह्मणोऽन्तिकम् ।
H.P.J.001/011
स्वाश्रमस्थः सदाचारो विद्वद्भिश्च सुशिक्षितः।
H.P.J.004/002
...'जीवन्नेव हि विद्वान् हर्षशोकाभ्यां...' इत्यादिश्रुत्युक्त...।
H.P.J.004/015
ब्रह्मोडुपेन प्रतरेत विद्वान् स्रोताँसि सर्वाणि भयावहानि।

विधाता

B.Y.Y.009/079
एष धाता विधाता च ब्रह्मा विष्णुर्महेश्वरः ।
B.Y.Y.009/082
तस्माद्धाता विधाता च कीर्त्यते वेदचिन्तकैः ।

विधान

B.Y.Y.001/037
फलं चैवापवादं च एवं बुद्ध्वा विधानतः ।
B.Y.Y.002/010
प्रवर्तन्ते विधानोक्ताः सततं ब्रह्मवादिनाम् ।
H.P.J.001/044
विधिर्विधानं करयोरित्यर्थात् ।
H.P.J.002/043
विधानं कुम्भकानुष्ठानप्रकारस्तज्ज्ञानन्तीति...।
H.P.J.002/057
...कुम्भकस्य साधनं विधानं कृत्वेत्यध्याहारः।
H.P.J.003/075
अनेनैवोक्तेनैव विधानेन विधिना पवनः...।
V.S.001/044
ऋतावृतौ स्वदारेषु सङ्गतिश्च विधानतः ।
V.S.003/009
एवं ज्ञात्वा विधानेन प्रणवेन समन्वितम् ।

विधि

B.Y.Y.004/073
तांश्चारयित्वा त्रीन् कृच्छ्रान् यथाविध्युपनाययेत् ।
B.Y.Y.007/001
तदाचक्ष्व विशेषेण स्नानस्य तु विधिं प्रभो ।
B.Y.Y.007/004
गत्वोदकान्तं विधिवत् स्थापयेत् तत् पृथक् क्षितौ ।
B.Y.Y.007/090
विदित्वैव सदा स्नायात् विधिनानेन नित्यशः ।
B.Y.Y.007/108
उपस्थानादिर्यस्तासां मन्त्रवान् कीर्तितो विधिः ।
B.Y.Y.007/129
ये पाकयज्ञाश्चत्वारो विधियज्ञसमन्विताः ।
B.Y.Y.007/161
एष वोऽभिहितः कृत्स्नः स्नानस्य परमो विधिः ।
B.Y.Y.007/168
योऽसौ विस्तरशः प्रोक्तः स्नानस्य विधिरुत्तमः ।
B.Y.Y.007/168
अशक्तस्तु न कुर्याद्वै तत्रायं विधिरुच्यते ।
B.Y.Y.009/001
ध्यानस्य तु विधिं वक्ष्ये शृण्वन्तु ऋषयः सदा ।
B.Y.Y.010/013
ये पाकयज्ञाश्चत्वारो विधियज्ञसमन्विताः ।
B.Y.Y.012/046
उपस्थानस्य होमस्य आत्मज्ञानस्य यो विधिः ।
H.P.J.001/044
विधिर्विधानं करयोरित्यर्थात् ।
H.P.J.002/010
...विधिना प्रकारेण सदा नित्यमभ्यासं चन्द्रेणापूर्य...।
H.P.J.002/048
देशकालौ च सङ्कीर्त्य सङ्कल्प विधिपूर्वकम्।
H.P.J.002/056
...विधिनाभ्यासविधिना योगीन्द्रो योगिनामिन्द्र...।
H.P.J.003/075
अनेनैवोक्तेनैव विधानेन विधिना पवनः...।
V.S.001/029
विध्युक्तं कर्म विप्रेन्द्र ज्ञानेन सह कुर्वतः ।
V.S.001/040
विध्युक्तं चेदहिंसा स्यात् क्लेशनं नैव जन्तुषु ।

V.S.001/040
विधिनोक्तेऽपि हिंसा स्यादभिचारादि कर्म यत् ।
V.S.001/054
विधिनोक्तेन मार्गेण कृच्छ्रचान्द्रायणादिना ।
V.S.001/064
विधिनोक्तेन मार्गेण मन्त्राभ्यासो जपः स्मृतः ।
V.S.002/055
नाडीसंशोधनं कुर्याद्यथाविधिपुरस्सरम् ।
V.S.002/056
विध्युक्तकर्मसंयुक्तः सर्वकामविवर्जितः ।
V.S.006/004
कुर्वन् विध्युक्तकर्माणि नित्यनैमित्तिकानि च ।
V.S.006/057
विधिनोक्तेन मार्गेण कालजित् सोऽपि पुत्रक ।

विधियज्ञ

B.Y.Y.007/136
विधियज्ञाञ्जपयज्ञो विशिष्टो दशभिर्गुणैः ।
B.Y.Y.010/014
विधियज्ञाञ्जपयज्ञो विशिष्टो दशभिर्गुणैः ।

विधियुक्त

H.P.J.001/011
विध्युक्तकर्मसंयुक्तः कामसङ्कल्पवर्जितः।
H.P.J.002/041
विधिवत् प्राणसंयामैरासनजालन्धरबन्धादिविधियुक्त...।

विनायक

H.P.J.002/048
नमस्कृत्याथ योगीन्द्रान् सशिष्यांश्च विनायकम्।
V.S.002/060
विनायकं सुसंपूज्य फलमूलोदकादिभिः ।

विनाश

Y.S.074
इदं पद्मासनं प्रोक्तं सर्वव्याधिविनाशनम्।

विनियोग

B.Y.Y.001/012
विनियोगं च मन्त्राणामोंकारादेश्च यद्विभो ।
B.Y.Y.001/027
आर्षं छन्दश्च दैवत्यं विनियोगस्तथैव च ।
B.Y.Y.001/032
विनियोगं ब्राह्मणं च मन्त्रार्थज्ञानकर्म च ।
B.Y.Y.001/042
अनेनेदं तु कर्तव्यं विनियोगः स उच्यते ।
B.Y.Y.002/005
विनियोगः समुद्दिष्टः श्वेतो वर्ण उदाहृतः ।
B.Y.Y.002/050
मात्रास्तद्विनियोगश्च प्रणवः पञ्चलक्षणः ।
B.Y.Y.003/016
प्राणायामप्रयोगे च विनियोग उदाहृतः ।
B.Y.Y.004/002
आर्षं छन्दश्च दैवत्यं विनियोगश्च ब्राह्मणम् ।
B.Y.Y.004/005
विनियोग उपनये प्राणायामे तथैव च ।
B.Y.Y.004/010
प्राणस्यायमने चैव विनियोग उदाहृतः ।
B.Y.Y.004/031
विनियोगस्तथा रूपं ध्यातव्यं क्रमशस्तु वे ।
B.Y.Y.007/173
अश्वमेधावभृथके विनियोगस्तु कल्पितः ।
B.Y.Y.007/178
आपस्तु देवतं प्रोक्तं विनियोगस्तु मार्जने ।
B.Y.Y.007/183
एवं ज्ञात्वा तु मन्त्राणां विनियोगं द्विजोत्तमाः ।
V.S.006/024
विनियोगं तु विश्वात्मा योगनिष्ठोऽभवत्स्वयम् ।

विपरीत

V.S.005/051
द्वितीये चैव राशौ तु विपरीतोदयो यदि ।
Y.S.290
करणं विपरीताख्यं सर्वव्याधिविनाशनम्।

विपरीतकरणी

H.P.J.002/048
विपरीतां तु करणीं सायंकालार्धरात्रयोः।
H.P.J.002/048
करणीं विपरीताख्यां कुम्भकात् पूर्वमभ्यसेत्।
H.P.J.003/051
ऊर्ध्वमुत्तानमास्यं...ऊर्ध्वास्य...विपरीतकरणी सूचिता।

H.P.J.003/077
विपरीतकरणीं विवक्षुस्तदुपोद्घाततत्वेन पिण्डस्य जराकरणं...।
H.P.J.003/079
विपरीतकरणीमाह-ऊर्ध्वनाभेरिति।
H.P.J.003/079
इयं विपरीताख्या विपरीतनामिका करणी।
H.P.J.003/080
...वर्धिनीति विपरीतकरणीविशेषणम्।
H.P.J.003/080
...साधकस्य विपरीतकरण्यभ्यासिन आहारो भोजनं...।
H.P.J.003/082
विपरीतकरणीगुणानाह-वलितमिति।
Y.S.060
उड्डियाणं मूलबन्धो विपरीतकरणी तथा।

विपरीतगा

H.P.J.003/032
...प्रतीपं गच्छतीति विपरीतगा पराङ्मुखीभूता जिह्वा...।

विपर्यय

H.P.J.004/006
सम्यक् सम्भूय विपर्ययरहितत्वेन प्रज्ञायते...।
H.P.J.004/063
...संशयविपर्ययराहित्येन यः स्वानुभव...।
V.S.005/050
दिवसस्याद्यराशौ च वायूदयविपर्यये ।
V.S.005/055
राशिष्वेतेषु भूतानां स्थानेष्वपि विपर्यये ।

विपल

H.P.J.002/012
...विपलात्मको मध्यमप्राणायामकालः।
H.P.J.002/012
पञ्चविंशत्युत्तरशतविपलात्मक उत्तमः प्राणायामकालः।

विपाक

B.Y.Y.009/082
विधत्ते सर्वदेहस्थं विपाकं वै शुभाऽशुभम् ।
Y.T.008
बन्धत्रयाभ्यासविपाकजातां...।
B.Y.Y.002/043
क्लेशकर्मविपाकैश्च वासनाभिस्तथैव च ।

विप्र

B.Y.Y.004/043
सशिराश्चैव गायत्री सैर्विप्रैरवधारिता ।
B.Y.Y.004/049
सन्ध्ययोरुभयोर्विप्रो वेदपुण्येन युज्यते ।
B.Y.Y.004/062
ब्रह्महा हेमहारी च यस्तु विप्रः सुरां पिबेत् ।
B.Y.Y.004/074
विप्रक्षत्रियविड्योनिर्गर्हणां याति साधुषु ।
B.Y.Y.004/076
गायत्रीमात्रसंतुष्टो वरं विप्रः सुयन्त्रितः ।
B.Y.Y.004/079
मधुवत् संभृतं ह्येतद्विप्रासो विष्णुना स्वयम् ।
B.Y.Y.006/004
सर्वावस्थोऽपि यो विप्रः सन्ध्योपासनतत्परः ।
B.Y.Y.006/007
सातत्यं कर्म विप्राणामहोरात्राघनोदनम् ।
B.Y.Y.006/008
अनार्तश्चोत्सृजेद्यस्तु स विप्रः शूद्रसंमितः ।
B.Y.Y.006/008
प्रायश्चित्तीभवेद्विप्रो लोके भवति निन्दितः ।
B.Y.Y.006/016
एतद्विदित्वा यो विप्र उपास्ते संशितव्रतः ।
B.Y.Y.007/025
जलमध्यस्थितो विप्रः शुद्धभावो हरिं स्मरेत् ।
B.Y.Y.007/075
पञ्च तीर्थानि विप्रस्य करे तिष्ठन्ति दक्षिणे ।
B.Y.Y.007/117
प्रातरुत्थाय यो विप्रः सन्ध्यास्नायी सदा भवेत् ।
B.Y.Y.007/146
अभिवाद्य ततो विप्रं योगक्षेमं च कीर्तयेत् ।
B.Y.Y.009/005
एतदुच्चार्य वै विप्रः परे धाम्नि नियोजयेत् ।
B.Y.Y.009/120
एवं यः कुरुते विप्रः अग्निहोत्रमतन्द्रितः ।
B.Y.Y.009/150
एवं ज्ञात्वा तु यो विप्रो विधिनान्नं समश्नुते ।
B.Y.Y.009/177
तं चिन्तयेत् समाधिस्थो यं ज्ञात्वा विप्रमुच्यते ।

B.Y.Y.011/021
गायत्रीमात्रसंतुष्टः श्रेयान् विप्रः सुयन्त्रितः ।
B.Y.Y.012/031
तीर्थं दानं व्रतं यज्ञा वेदा विप्राश्च देवताः ।
B.Y.Y.012/036
वेदान्तान्यः पठेद्विप्रश्चतुरश्चानुपूर्वशः ।
B.Y.Y.012/037
स सर्वविद्भवेद्विप्रो वेदवेदान्तपारगः ।
B.Y.Y.012/042
याज्ञवल्क्येन विप्राणां त्रयीमार्गः प्रदर्शितः ।
B.Y.Y.012/043
असत्पथेन विप्रस्य गमनं हि विरुध्यते ।
B.Y.Y.012/047
तत् सर्वं मुनिना प्रोक्तं विप्राणां हितकाम्यया ।
H.P.J.004/015
जैगीषव्यो यथा विप्रो यथा चैवासितादयः।
H.P.J.004/015
ततश्च क्षत्रियो विप्रः क्रियाहीनस्ततो भवेत्।

विप्रकृष्ट

H.P.J.003/098
दिव्या अतीतानागतवर्तमानव्यवहितविप्रकृष्टपदार्थ...।
H.P.J.004/015
...व्यवहितविप्रकृष्टसूक्ष्मार्थमात्मानमपि यथार्थं पश्यन्ति।

विप्रलम्भ

Y.S.094
उच्चावचैर्विप्रलम्भैः यतन्ते कुशलाः नराः।

विफल

Y.S.332
योगाभ्यासो जन्मफलं विफला हि तथा क्रिया ।

विभु

B.Y.Y.001/012
विनियोगं च मन्त्राणामोंकारादेश्च यद्विभो ।
B.Y.Y.002/015
उद्गीथश्च तथादित्यो हंसो नारायणो विभुः ।
B.Y.Y.002/088
बहिःप्रज्ञस्तथान्तश्च घनप्रज्ञः स्वयं विभुः ।
B.Y.Y.002/090
बहिःप्रज्ञो विभुर्विश्व अन्तःप्रज्ञस्तु तैजसः ।
B.Y.Y.002/097
एवं पाशुपते विद्यात् सिद्धान्ते प्रणवं विभुम् ।
B.Y.Y.002/125
मुखमेतत् समुद्दिष्टं शब्दब्रह्ममयं विभु ।
B.Y.Y.002/155
सर्वमङ्गलमाङ्गल्यं सर्वब्रह्ममयं विभुम् ।
B.Y.Y.002/155
पावनं मोक्षदं पुण्यं सर्वदेवमयं विभुम् ।
B.Y.Y.009/042
देवस्य सवितुर्यच्च भर्गमन्तर्गतं विभुम् ।
B.Y.Y.009/175
तत्प्रदेशस्थितो ह्यात्मा चेतनः सर्वतो विभुः ।
B.Y.Y.009/177
न च पश्यन्ति पुरुषं ह्यन्तस्थं परमं विभुम् ।
H.P.J.003/052
आत्मनो विभुत्वे खेचरीमुद्रायां...तत्त्वमित्युक्तम्।
H.P.J.004/100
तद्विष्णोर्विभोरात्मनः परममन्तःकरणवृत्त्युपाधि...।

विभूति

H.P.J.003/092
...शोभनं भस्म सुभस्म विभूतिः तत् जले तोये निक्षिप्य...।
H.P.J.003/098
...चन्द्रस्येयं चान्द्री तां चान्द्रीं सुधां विभूत्या भस्मना...।

विभ्रान्त

V.S.001/016
अनेकशास्त्रविभ्रान्तो भ्रमच्चित्तो भ्रमाम्यहम् ।

विमर्द

H.P.J.004/073
अतिशून्ये कण्ठावकाशे विमर्दोऽनेकनादसंमर्दो भेर्याः...।

विमर्श

Y.T.024
प्रत्यग्विमर्शातिशयेन पुंसां...।

विमल

B.Y.Y.002/140
प्रणवो विमलः शुद्धो निःशब्दो व्योमसंज्ञकः ।
B.Y.Y.009/003
मानसे विमले शान्ते स्थितं विष्णुं हृदि क्षिपेत् ।

H.P.J.003/051
...विमलं निर्मलं धारामयं धारारूपमुत्कल्लालमुत्तरङ्गं च...।
H.P.J.004/041
द्वादशाङ्गुलपर्यन्ते नासाग्रे विमलेऽम्बरे।

विमुक्त

H.P.J.004/096
...पक्षे गुटिकाकृतिं प्राप्तम् अत एव विमुक्तं...।

विमुक्ति

H.P.J.001/011
शान्तये कर्मणामन्यद्योगान्नास्ति विमुक्तये।
H.P.J.004/015
शान्तये कर्मणामन्यद् योगान्नास्ति विमुक्तये।

वियोग

H.P.J.002/003
तस्य प्राणस्य निष्क्रान्तिर्देहाद् वियोगो मरणमुच्यते।
V.S.001/046
अर्थहानौ च बन्धूनां वियोगे वाऽपि संपदाम् ।

विरक्त

H.P.J.001/011
...मोक्षरूपफलवति योगे विरक्तस्यैव अधिकार...।
H.P.J.001/011
दृष्टे तथानुश्रविके विरक्तं विषये मनः।
H.P.J.001/011
सुरेश्वराचार्याः- इहामुत्र विरक्तस्य संसारं...।
H.P.J.004/015
ज्ञाननिष्ठो विरक्तोऽपि धर्मज्ञोऽपि जितेन्द्रियः।

विरज

B.Y.Y.008/034
विरजं चतुर्गुणं कृत्वा नियतात्मा जितेन्द्रियः ।
B.Y.Y.008/035
निर्धूतपापा विरजा विशुद्धा योगाग्निना दग्धबीजा...।

विरजा

B.Y.Y.004/055
ऋषिभिर्विरजाजाप्यैर्गायत्री च विशिष्यते ।
B.Y.Y.009/101
ते सूर्यस्य द्वारेण विरजाः प्रयान्ति ।

विराट्

B.Y.Y.009/044
बुद्धेर्बोधयिता यस्तु चिदात्मा पुरुषो विराट् ।

विरूपाक्ष

H.P.J.001/005
...विरूपाक्षनामा बिलेशयनामा च।
V.S.006/014
ऊर्ध्वरेता विरूपाक्षस्तिष्ठतीत्याहुरागमाः ।
V.S.006/034
ऊर्ध्वरेतं विरूपाक्षं विश्वरूपं सदाशिवम् ।
V.S.006/050
ऊर्ध्वरेता विरूपाक्षः प्रकाशयति चेतसि ।

विरेच(न)

H.P.J.002/062
...तद्वत् पूर्ववत् पुनर्विरेचयेत्, पुनः पुनः पूरयेत्...।
V.S.002/065
ध्यायन् विरेचयेत् पश्चान्मन्दं पिङ्गलया पुनः ।
V.S.002/066
ततो विरेचयेद्धीमानिडया तु शनैः शनैः ।

विलय

H.P.J.004/062
...विलयं याति सच्चिदानन्दरूपात्माकारं भवति।
H.P.J.004/062
...मनसो विलये जाते सति कैवल्यं...।
H.P.J.004/080
नादजः नादाज्जातो लयश्चित्तविलयः सद्यः शीघ्रं...।
H.P.J.004/100
...मनोऽन्तःकरणं तत्र ज्ञेये मनो विलयं याति...।
H.P.J.004/101
...शब्दस्य विलयान्निःशब्दं शब्दरहितं यत्परं ब्रह्म...।
H.P.J.004/101
सर्ववृत्तिविलये यः स्वरूपेणावस्थितः स एव...।
Y.T.011
विहाय सद्यो विलयं प्रयाति।

विलीन

H.P.J.004/022
यावद् विलीनं न मनो न तावद् वासनाक्षयः।

H.P.J.004/037
...ब्रह्मस्मीति वाक्यार्थभूतं ब्रह्म वा तस्मिन् विलीनौ...।
H.P.J.004/105
...मन:प्राणौ विलीयेते विलीनौ भवतः।

विलोम

H.P.J.002/048
अनुलोमविलोमाख्यमेतं प्राहुर्मनीषिणः।

विवर

H.P.J.001/013
...विवरो मूषकादिबिलं ते न...।
H.P.J.003/038
ऊर्ध्वं तालूपरि विवरं गच्छतीति ऊर्ध्वगा...।
H.P.J.003/042
...तस्या ऊर्ध्वत उपरिभागे स्थितं विवरं...।
H.P.J.003/044
सोमस्य लम्बिकोर्ध्वविवरगलितचन्द्रामृतस्य...।
H.P.J.003/044
ऊर्ध्वा लम्बिकोर्ध्वविवरोन्मुखा जिह्वा...।
H.P.J.003/050
यदि चेल्लम्बिकाग्रं लम्बिकोर्ध्वविवरं चुम्बन्ती स्पृशन्ती।
H.P.J.003/051
रसनां जिह्वां विवरे कपालकुहरे नियम्य संयोज्य।
H.P.J.003/052
...तच्च तत्सुषिरं विवरं तस्मिन् विवरे सुधीः शोभनां...।
H.P.J.003/052
...इडापिङ्गला सुषुम्नागान्धारप्रभृतीनां...विवरे...।
H.P.J.003/053
...विवरं तस्मिन् सुषिरेऽञ्जनमविद्या...।
H.P.J.003/069
ततः ऋजुताप्राप्त्यनन्तरं बिलं विवरं प्रविष्टा...।
H.P.J.003/086
...तादृशं फूत्कारं वज्रकन्दरे मेण्ढ्रविवरे वायोः...।
H.P.J.004/082
हस्ताङ्गुष्ठौ श्रोत्रविवरयोः कृत्वेत्यर्थः ।

विवाह

V.S.005/047
यात्राविवाहकर्माणि शुभकार्याणि यानि च ।

विविधरोग

H.P.J.002/018
यतः पवनस्य प्रकोपतो विविधा रोगा भवन्त्यतः।

विवेक

H.P.J.001/003
विवेकवैराग्ययुता...प्रथमा ज्ञानस्य भूमिः...।

विवेकवान्

H.P.J.003/047
दृष्टः सम्भाषितः स्पृष्टः पुंप्रकृत्योर्विवेकवान्।

विश

H.P.J.004/015
ब्राह्मणक्षत्रियविशां स्त्रीशूद्राणां च पावनम्।

विशुद्ध

B.Y.Y.008/035
निर्धूतपापा विरजा विशुद्धा योगाग्निना दग्धबीजा...।
H.P.J.003/073
इदं कण्ठस्थाने स्थितं विशुद्धाख्यं चक्रं मध्यचक्रं...।
H.P.J.004/015
अजं ध्रुवं सर्वतत्त्वैर्विशुद्धं ज्ञात्वा देवं मुच्यते सर्वपाशैः।
V.S.003/019
प्राणायामैर्विशुद्धा ये ते यान्ति परमां गतिम् ।

विशुद्धबुद्धि

B.Y.Y.002/062
गूढव्रतस्य हि सदा विशुद्धबुद्धेः सुगूढचित्तस्य ।

विशुद्धि

B.Y.Y.008/031
...विशुद्ध्यर्थं प्राणायामान् षडाचरेत् ।
H.P.J.004/071
...हृदाकाशविशुद्ध्याकाशभ्रूमध्याकाशाः...।

विशेष

B.Y.Y.003/027
महदादि विशेषान्तमव्यक्ते याति वै लयम् ।
H.P.J.002/068
पूरकरेचकयोस्तु विशेषोऽस्तीति तावेवोक्तौ।
H.P.J.004/015
...प्रत्यक्षविशेषे इन्द्रियं कारणं तद्विशेषे च शब्दविशेष...।

H.P.J.004/015
विशेषो निर्विकल्पोऽर्थो विषयो यस्याः...।
H.P.J.004/015
न ह्यागमेन शक्यो विशेषोऽभिधातुम्...।
H.P.J.004/015
...विशेषेण कृतसंकेतः शब्दः'...।
H.P.J.004/015
...विशेषो भूतसूक्ष्मगतो वा पुरुषगतो वा' इति।
H.P.J.004/016
प्राणमनसोर्लये सति भावनाविशेषरूपसमाधि...।

विशेषार्थ

H.P.J.004/015
...श्रुतानुमानप्रज्ञाभ्यामन्यविषया विशेषार्थत्वात्'।

विशेष्य

H.P.J.004/015
...तद्ग्रहणायोग्याविशेष्यमात्रपरत्वादित्यर्थः।

विशोधन

B.Y.Y.007/123
स्रवत्येव दिवारात्रौ प्रातःस्नानं विशोधनम् ।

विशोधित

H.P.J.002/041
...विशोधिते निर्मले सति मारुतो वायुः सुषुम्ना...।

विश्रान्ति

H.P.J.001/032
...चित्तस्य विश्रान्तिर्विश्रामस्तस्याः कारकम्।

विश्राम

H.P.J.001/032
...चित्तस्य विश्रान्तिर्विश्रामस्तस्याः कारकम्।
H.P.J.002/048
मध्याह्नेऽपि तथाभ्यस्य किञ्चिद् विश्रम्य भोजनम्।

विश्व

B.Y.Y.002/090
बहिःप्रज्ञो विभुर्विश्व अन्तःप्रज्ञस्तु तैजसः ।
B.Y.Y.002/091
दक्षिणाग्निमुखे विश्वो मनस्यन्तस्तु तैजसः ।
B.Y.Y.002/093
स्थूलं तर्पयते विश्वं प्रविविक्तं तु तैजसम् ।
B.Y.Y.002/118
शरीरं चैव विश्वं च विद्यास्थानानि सर्वशः ।
B.Y.Y.003/010
उपासितं भवेत्तेन विश्वं भुवनसप्तकम् ।
B.Y.Y.003/027
अजस्य नाभावुद्धृतं यस्मिन् विश्वं प्रतिष्ठितम् ।
B.Y.Y.004/005
विश्वस्य जगतो मित्रं विश्वामित्रः प्रजापतिः ।
B.Y.Y.004/071
उपासितं भवेत् सर्वं विश्वं भुवनसप्तकम् ।
B.Y.Y.009/142
प्राणोग्निर्विश्व इत्याभ्यां प्रत्यहारं विचिन्तयेत् ।
B.Y.Y.009/143
स ईशः सर्वजगतः प्राणः प्रीणाति विश्वभृत् ।
B.Y.Y.009/144
विश्वोसि वैश्वानर विश्वरूप त्वं...याजमानः ।
B.Y.Y.009/144
विश्वं च पीत्वाहुतयश्च...पुरुषः स्मृतस्तु सः ।
B.Y.Y.009/151
तर्पितं च भवेत्तेन विश्वं भुवनसप्तकम् ।
H.P.J.004/097
सर्वं विश्वं विस्मृत्य विस्मृतिविषयं कृत्वैकाग्रो...।
V.S.006/014
तस्मिन् विश्वाधिको रुद्रो महर्षिः कृष्णपिङ्गलः ।
V.S.006/050
तस्य विश्वाधिको रुद्रो महर्षिः कृष्णपिङ्गलः ।
Y.T.026
विश्वाद्यवस्थात्रितयोपरिस्थे।

विश्वकर्मा

B.Y.Y.009/092
विश्वेषा कर्मणां कर्ता विश्वकर्मा ततः स्मृतः ।

विश्वतोमुख

V.S.004/033
विश्वार्चिषं महावह्निं ज्वलन्तं विश्वतोमुखम् ।

विश्वदेव

B.Y.Y.003/015
इन्द्रश्च विश्वेदेवाश्च देवताः समुदाहृताः ।
B.Y.Y.004/067
सप्तदशं त्वाङ्गिरसं वैश्वदेवमतःपरम् ।

विश्वधारिणी
V.S.002/024
मुक्तिमार्गे सुषुम्णा सा ज्वलन्ती विश्वधारिणी ।

विश्वभुक्
V.S.006/022
ईशः सर्वस्य जगतः प्रभुः प्रीणाति विश्वभुक् ।

विश्वम्भर
H.P.J.002/048
मणिभ्राजत्फणासहस्रविधृतविश्वम्भरा...।

विश्वरूप
B.Y.Y.009/154
तन्मात्रभूतो भूतानां विश्वरूपेण संस्थितः ।
V.S.006/034
ऊर्ध्वरेतं विरूपाक्षं विश्वरूपं सदाशिवम् ।

विश्वात्मक
V.S.006/043
यस्तु विश्वात्मकं रुद्रं परमानन्दविग्रहम् ।

विश्वात्मन्
V.S.006/024
विनियोगं तु विश्वात्मा योगनिष्ठोऽभवत्स्वयम् ।

विश्वाधार
H.P.J.001/010
...विश्वाधारः कमठः...निखिलयोगिनामाधारो हठ...।

विश्वामित्र
B.Y.Y.004/005
विश्वस्य जगतो मित्रं विश्वामित्रः प्रजापतिः ।
B.Y.Y.004/004
विश्वामित्रऋषिश्छन्दो गायत्री तु विधीयते ।
B.Y.Y.004/081
तपसा महता दृष्टा विश्वामित्रेण धीमता ।

विश्वार्चिष्
V.S.004/033
विश्वार्चिषं महावह्निं ज्वलन्तं विश्वतोमुखम् ।

विश्वास
H.P.J.001/016
शास्त्रगुरुवाक्येषु विश्वासो निश्चयः...।
V.S.001/056
धर्माधर्मेषु विश्वासो यस्तदास्तिक्यमुच्यते ।

विश्वोदरा
V.S.002/023
गान्धारी हस्तिजिह्वा च तथा विश्वोदरा स्मृता ।
V.S.002/032
कुह्वाश्च हस्तिजिह्वाया मध्ये विश्वोदरा स्थिता ।
V.S.002/040
विश्वोदरा तु या नाडी सव्ये सर्वगता स्मृता ।

विष
H.P.J.001/031
कालकूटं विषं कालकूटवदपकारकान्नं समस्तं...।
H.P.J.002/058
...विषाणि सर्पादिविषजनितविकारान्।
H.P.J.003/016
घोरमिति दुर्जरं भुक्तमन्नं विषं क्ष्वेडमपि ...।
H.P.J.003/038
...खेचरी मुद्रा तिष्ठति चेत् तर्हि योगी विषैः...।
H.P.J.003/038
...सर्पवृश्चिकादिविषैर्विमुच्यते विशेषेण मुच्यते।
H.P.J.003/045
...दष्टस्य दंशितस्य योगिनः शरीरे विषं गरलं...।
V.S.001/079
भद्रासनं भवेदेतत् सर्वव्याधिविषापहम् ।
V.S.005/023
विषं भास्करभागे स्यात् सोमभागेऽमृतं तथा ।

विषय
B.Y.Y.009/182
बुद्ध्यहंकारमनसां विषयानिन्द्रियाण्यपि ।
B.Y.Y.010/004
वक्ष्यमाणैः प्रयत्नेन सूर्यस्य विषयाद्बुधः ।
H.P.J.001/011
दृष्टे तथानुश्रविके विरक्तं विषये मनः।
H.P.J.001/016
विषयप्रवणं चित्तं निरोत्स्याम्येवेत्युद्यम उत्साहः।

H.P.J.001/016
विषया मृगतृष्णाजलवदसन्तः ब्रह्मैव सत्यमिति...।
H.P.J.001/035
संयमितानि विषयेभ्यः परावृत्तानीन्द्रियाणि...।
H.P.J.003/056
तत्र तस्मिन् विषये बन्धोऽभिधीयते...।
H.P.J.003/103
भुज्यत इति भोगो विषयस्तस्मिन् भुक्तेऽपि...।
H.P.J.004/009
विषया ऐहिका दारादय आमुष्मिकाः सुधादयस्तेषां...।
H.P.J.004/015
तत्त्वमस्यादिवाक्यजन्यं ज्ञानमपरोक्षम्, अपरोक्षविषय...।
H.P.J.004/015
न च विषयगतापरोक्षत्वस्य दुर्निरूपत्वाद्धेत्वसिद्धिरिति...।
H.P.J.004/015
...तद्धटस्याज्ञानविषयचैतन्यतादात्म्यापन्नत्वं चापरोक्षत्वम्।
H.P.J.004/015
अथवाभिव्यक्तचैतन्याभिन्नतया...विषयस्यापरोक्षत्वम्।
H.P.J.004/015
...वृत्तिस्तु नावरणं निवर्तयतीति तत्र परोक्ष एव विषयः।
H.P.J.004/015
नच प्रत्यक्षं प्रति निरुक्तापरोक्षविषयकत्वेन प्रयोजकात्...।
H.P.J.004/015
...पुरुषस्य नोपनिषज्जन्यबुद्धिविषयत्व...।
H.P.J.004/015
अबाधितविषयत्वाद् दोषजन्यत्वाभावाच्च।
H.P.J.004/015
कामिनीसाक्षात्कारस्य तु बाधितविषयत्वाद्...।
H.P.J.004/015
...अनुमननमनुमानं यौक्तिकज्ञानं तद्रूपप्रज्ञाभ्यामन्यविषया...।
H.P.J.004/015
विशेषो निर्विकल्पोऽर्थो विषयो यस्याः...।
H.P.J.004/015
...बादरायणकृतं...'श्रुतमागमविज्ञानं तत्सामान्यविषयम्।
H.P.J.004/025
...इन्द्रियवर्गवृत्तिरिन्द्रियसमुदायस्य स्वस्वविषये...।
H.P.J.004/031
प्रध्वस्तः प्रकर्षेण ध्वस्तो नष्टो विषयाणां शब्दादीनां ग्रहो...।
H.P.J.004/032
...स्वावगम्यः वाचामगोचरो विषयः कोऽपि...।
H.P.J.004/033
...विषये ब्रह्मणि दृष्टिरन्तःकरणवृत्तिस्तत्रैव लयो भवति।
H.P.J.004/037
...बाह्यविषयग्रहणमकुर्वन् वर्तते आस्ते।
H.P.J.004/054
परम पदं सर्वोत्कृष्टं स्वरूपं धारयेद् धारणाविषयं...।
H.P.J.004/057
बाह्यचिन्ता बाह्यविषयचिन्ता न कर्तव्या।
H.P.J.004/058
...धारणादिविषयं कृत्वा हे राम निश्चयमसंदिग्धं...।
H.P.J.004/062
ज्ञेयं ज्ञानविषयं यद्वस्तु सर्वं चराचरं यद् दृश्यं तस्य...।
H.P.J.004/070
...श्रूयते श्रवणविषयो भवतीत्यर्थः।
H.P.J.004/075
चित्तानन्दं नादविषयान्तःकरणवृत्तिजन्यं सुखं...।
H.P.J.004/077
विषयविषयिणोरभेदोपचारात्।
H.P.J.004/088
रजसात्यन्तचञ्चलं मनोऽन्यत्र विषयान्तरे न...।
H.P.J.004/088
क्षिप्तं मनो विषयान्तरासक्तं न समाधीयते...।
H.P.J.004/090
...विषयान् विसिन्वन्तवबध्नन्ति प्रमातारं स्वसङ्गेनेति...।
H.P.J.004/090
...विषयाः स्रक्चन्दनवनितादयस्तान् न काङ्क्षते...।
H.P.J.004/091
विषयः शब्दादिरेवोद्यानं वनं...विषयोद्यानचारी...।
H.P.J.004/091
एतैःश्लोकैः इन्द्रियाणां विषयेभ्यः प्रत्याहरणं...।
H.P.J.004/091
चरतां चक्षुरादीनां विषयेषु यथाक्रमम् ।
H.P.J.004/092
...त्यक्तं चापलं क्षणे क्षणे विषयग्रहणपरित्यागरूपं...।
H.P.J.004/097
सर्वं विश्वं विस्मृत्य विस्मृतिविषयं कृत्वैकाग्रो...।
V.S.003/036
करणानि वशीकृत्य विषयेभ्यो बलात् सुधीः ।
V.S.003/058
इन्द्रियाणां विचरतां विषयेषु स्वभावतः ।

विषयग्रहण
H.P.J.004/015
...विषयग्रहणमिन्द्रियाणां जीवनं, नानाविषयाकारवृत्ति...।

विषयपरित्यागी
H.P.J.001/057
...त्यागी दानशीलो विषयपरित्यागी वा...।

विषयप्रवाह
Y.T.008
विशोषयन्तीं विषयप्रवाहं...।

विषयविस्मृति
H.P.J.004/034
...विषयविस्मृतिर्विषयाणां शब्दादीनां...।
H.P.J.004/034
... ध्येयाकारस्य विषयस्य वा विस्मृतिर्लयो...।

विषयाकार
H.P.J.004/058
मनसो मानसस्य विलासो नानाविषयाकारकल्पना...।

विषयाकारवृत्ति
H.P.J.004/015
...विषयग्रहणमिन्द्रियाणां जीवनं, नानाविषयाकारवृत्ति...।

विषयाकारपरिणाम
H.P.J.004/096
...त्यक्तं चाञ्चल्यमनेकविषयाकारपरिणामरूपं येन।
H.P.J.004/110
...तदान्तःकरणास्य विषयाकारपरिणामाभावात्...।

विषयाक्षेप
B.Y.Y.009/003
बाह्यस्तु विषयाक्षेपचित्तविक्षेपवर्जितः ।

विषयान्तर
H.P.J.004/006
भावना च भाव्यस्य विषयान्तरपरिहारेण चेतसि...।
H.P.J.004/015
ध्येयाकारावेशात् विषयान्तरेणापरिणमनं मनसो लयोऽन्यः।
H.P.J.004/097
...नादाकारवृत्तिप्रवाहवान् सन् कुत्रापि विषयान्तरे...।

विष्टम्भ
H.P.J.002/046
...मूलबन्धे कृते धातुक्षयो विष्टम्भोऽग्निमान्द्यं...।

विष्णु
B.Y.Y.002/016
सूर्यस्यान्तर्गतं सूक्ष्मं विष्णुं दिव्यं निरञ्जनम् ।
B.Y.Y.002/020
ब्रह्मा विष्णुश्च रुद्रश्च त्रिदैवत्य उदाहृतः ।
B.Y.Y.002/027
प्रथमा तस्य अकारो वाक् सत्वं भूहुताशनो विष्णुः ।
B.Y.Y.002/057
कश्चिदाराधनाकामो विष्णोर्भक्त्या करोति वै ।
B.Y.Y.002/058
भक्त्या श्रद्धादराभ्यां च तस्य विष्णुः प्रसीदति ।
B.Y.Y.002/075
त्रिमुखः स तु विज्ञेयो ब्रह्मविष्णुमहेश्वराः ।
B.Y.Y.002/102
त्रिव्यूह इति निर्दिष्ट ओंकारो विष्णुरव्ययः ।
B.Y.Y.002/107
विष्णुर्निरञ्जनं शान्तमानन्दं सर्वदेहिनाम् ।
B.Y.Y.002/112
तद्विष्णोः पद(पदं) मुखपङ्कजप्रसूतं देहान्तःस्थं...।
B.Y.Y.003/012
सप्तान्ता देवदेवस्य विष्णोरमिततेजसः ।
B.Y.Y.004/069
वैष्णवं तु चतुर्विंशमेता अक्षरदेवताः ।
B.Y.Y.004/070
जप्यकालेषु संचिन्त्य विष्णुसायुज्यतां व्रजेत् ।
B.Y.Y.004/079
मधुवत् संभृतं ह्येतद्विप्रासो विष्णुना स्वयम् ।
B.Y.Y.006/010
सन्ध्या ह्युपासिता येन तेन विष्णुरुपासितः ।
B.Y.Y.007/015
आलभेद्वै मृदाङ्गानि इदं विष्णुरिति त्र्यृचा ।
B.Y.Y.007/029
आवर्तयेद्वा प्रणवं स्मरेद्वा विष्णुमव्ययम् ।
B.Y.Y.007/030
विष्णोरायतनं ह्यापः स एवाप्य(प्यो) निरुच्यते ।

B.Y.Y.007/034
स्मरणादेव तद्विष्णोः संपूर्ण स्यादिति श्रुतिः ।
B.Y.Y.007/035
तद्विष्णोरिति मन्त्रेण मज्जेदप्सु पुनः पुनः ।
B.Y.Y.007/035
गायत्री वैष्णवी ह्येषा विष्णोः संस्मरणाय वै ।
B.Y.Y.007/061
ब्रह्माणं तर्पयेत् पूर्वं विष्णु रुद्रं प्रजापतिम् ।
B.Y.Y.007/098
विष्णुर्ब्रह्मा च रुद्रश्च विष्णुर्देवो दिवाकरः ।
B.Y.Y.007/099
विष्णुं वा भास्करं वापि सर्वदेव समर्चयेत् ।
B.Y.Y.007/103
वाचे च वाचस्पतये विष्णवे महते तथा ।
B.Y.Y.007/143
सहस्रं शतकोटीनामनन्तं विष्णुसंनिधौ ।
B.Y.Y.007/148
व्याहरेद्वैष्णवं मन्त्रं स्मरेद्वा विष्णुमव्ययम् ।
B.Y.Y.008/042
पूरके विष्णुसायुज्यं कुम्भके ब्रह्मणोऽन्तिकम्।
B.Y.Y.009/003
मानसे विमले शान्ते स्थितं विष्णुं हृदि क्षिपेत् ।
B.Y.Y.009/022
स एव भगवान् विष्णुर्वेदान्तैरुपगीयते ।
B.Y.Y.009/023
भर्गाख्यं विष्णुसंज्ञं तु यं ज्ञात्वाऽमृतमश्नुते ।
B.Y.Y.009/045
हिरण्यवर्णं पुरुषं ध्यायेम विष्णुसंज्ञकम् ।
B.Y.Y.009/062
हिरण्यगर्भो विष्णुश्च शुक्लश्चैव ह्यलिङ्गकः ।
B.Y.Y.009/065
एकं द्वादशधा गर्भमदितिर्विष्णुमजीजनत् ।
B.Y.Y.009/079
एष धाता विधाता च ब्रह्मा विष्णुर्महेश्वरः ।
B.Y.Y.009/081
विशनात् सर्वभूतानां विष्णुरित्यभिधीयते ।
B.Y.Y.009/094
कालकर्ता ततो ज्ञेयः कालाख्यो विष्णुरव्ययः ।
B.Y.Y.009/111
सत्यधर्माण(णं)भर्गं तु ईश्वरं विष्णुसंज्ञकम् ।
B.Y.Y.009/145
एषा विश्वभृतीनां तनुर्विष्णोः सनातनौ ।
B.Y.Y.009/178
मुक्तो न जायते भूयः प्राप्य विष्णोः परं पदम् ।
B.Y.Y.011/054
मनसीन्दुं दिशः श्रोत्रे क्रान्ते विष्णुं बले हरम् ।
H.P.J.001/001
श्रीनाथाय विष्णव इति वार्थः।
H.P.J.001/004
एवं च सर्वोत्तमैर्ब्रह्मविष्णुशिवैः सेवितेयं विद्या।
H.P.J.003/109
...गङ्गायमुनयोर्मध्ये ग्रहणं विष्णोर्हरेर्व्यापकस्यात्मनो...।
H.P.J.004/100
तद्विष्णोर्विभोरात्मनः परममन्तःकरणवृत्त्युपाधि...।
H.P.J.004/113
ध्यानेन विष्णुहरयोर्वारणीया हि योगिना।
H.P.J.004/114
श्रवणं कीर्तनं विष्णोः स्मरणं पादसेवनम्।
V.S.001/058
यत् प्रसन्नस्वभावेन विष्णोरभ्यर्चनं तथा ।
V.S.004/009
विष्णुमप्स्वनले रुद्रं महत्तत्त्वं तु मारुते ।
V.S.004/028
श्रीवत्सवक्षसं विष्णुं पूर्णचन्द्रनिभाननम् ।
V.S.006/027
विष्णोः पदे च परमे चतुर्भिश्च समन्विते ।
Y.S.334
दत्तात्रेयस्य विष्णोः पदनलिनयुगं नित्यमेव प्रपद्ये ।

विष्णुग्रन्थि

H.P.J.002/067
...ब्रह्मग्रन्थिविष्णुग्रन्थिरुद्रग्रन्थिरूपं...भेदजनकम्।
H.P.J.003/002
ग्रन्थयोऽपि च ब्रह्मग्रन्थिविष्णुग्रन्थिरुद्रग्रन्थयो...।
H.P.J.004/073
ततो ब्रह्मग्रन्थिभेदनानन्तरं विष्णुग्रन्थेः कण्ठे...।

विष्णुचिन्तन

B.Y.Y.007/165
वारुणं चावगाहस्तु मानसं विष्णुचिन्तनम् ।

विष्णुधर्म

H.P.J.003/082

तदुक्तं विष्णुधर्मे- ।

विष्णुपद

Y.T.004

विलीयते विष्णुपदे मनो मे।

Y.T.012

विलीयते विष्णुपदान्तराले।

विष्णुपुराण

H.P.J.004/097

इति विष्णुपुराणोक्तलक्षणः तदेवार्थमात्रनिर्मासं...।

विस्तार

H.P.J.003/113

चतुर्णामङ्गुलानां समाहारश्चतुरङ्गुलं चतुरङ्गुलप्रमाणं विस्तारम्।

H.P.J.003/113

विस्तारो दैर्घ्यस्याप्युपलक्षणम्।

H.P.J.003/113

चतुरङ्गुलविस्तारमायामं च तथाविधम्।

विस्मय

H.P.J.002/049

विस्मये च विषादे च दैन्ये चैवावधारणे।

विस्मृति

H.P.J.004/034

...विषयविस्मृतिर्विषयाणां शब्दादीनां...।

H.P.J.004/034

... ध्येयाकारस्य विषयस्य वा विस्मृतिर्लयो लयशब्दार्थ...।

H.P.J.004/110

स्मृतिश्च विस्मृतिश्च स्मृतिविस्मृती ताभ्यां वर्जितम्।

H.P.J.004/110

स्मृत्यनुकूल-संस्काराभावाभावाद्विस्मृतिवर्जितम्।

विस्मृतिविषय

H.P.J.004/097

सर्वं विश्वं विस्मृत्य विस्मृतिविषयं कृत्वैकाग्रो...।

विहङ्ग

H.P.J.002/057

जिह्वया ओष्ठयोर्बहिर्निर्गतया विहङ्गमाधरचञ्चु...।

H.P.J.003/056

...बन्धादविश्रान्तं यथा स्यात् तथोड्डीनं विहङ्गमगतिं कुरुते।

V.S.002/008

मण्डलं तद्विहङ्गानां सत्यमेतद् ब्रवीमि ते ।

विहार

H.P.J.001/012

अत्र 'युक्ताहारविहारेण हठयोगस्य सिद्धये'...।

H.P.J.003/130

...युक्ताहारविहारचेष्टादिविषयकं च...तत्परश्चादरवान्।

वीणा

H.P.J.004/076

...क्वणन्ती शब्दायमाना या वीणा तस्याः क्वणः शब्दो...।

H.P.J.004/086

...वीणा तन्त्री भ्रमरो मधुपः तेषां निःस्वना...।

V.S.003/039

आमूर्धो वर्तते नादो वीणादण्डवदुत्थितः ।

वीतहव्य

H.P.J.003/082

...योगिनामुद्दालकवीतहव्यादीनां स्वेच्छया देहत्याग...।

वीतराग

B.Y.Y.002/104

यदक्षरं वेदविदो वदन्ति विशन्ति यद्यतयो वीतरागाः ।

वीर

H.P.J.002/048

आसनं स्वस्तिकवीरसिद्धपद्माद्यन्यतमं मुख्यत्वात्...।

V.S.001/067

स्वस्तिकं गोमुखं पद्मं वीरं सिंहासनं तथा ।

वीरासन

H.P.J.001/021

तद्वीरासनमितीरितं कथितम्।

V.S.001/072

इतरस्मिंस्तथैवोरुं वीरासनमितीरितम् ।

वीर्य

B.Y.Y.002/101

बलं वीर्यं तथा तेजस्त्रिरात्मा इति संज्ञितः ।

H.P.J.003/042

तस्य बिन्दुर्वीर्यं न क्षरते न स्खलति।

H.P.J.003/090
हि यस्मान्नृणां शुक्रं वीर्यं चित्तायत्तम्।
H.P.J.003/099
...पुंसः पुरुषस्य बिन्दुं वीर्यं समाकुञ्च्य सम्यगाकृष्य...।
H.P.J.004/015
विना युद्धेन वीर्येण कथं जयमवाप्नुयात्।
H.P.J.004/028
ततो वायुस्थैर्याद् बिन्दुर्वीर्यं स्थिरो भवेत्।
H.P.J.004/114
...प्रबन्धात् कुम्भकेन स्थिरीकरणाद्बिन्दुर्वीर्यं दृढः...।

वीर्यवती

H.P.J.001/011
...गुप्ता हठविद्या वीर्यवत्यप्रतिहतैश्वर्यजननसमर्था...।

वृक्ष

B.Y.Y.009/154
वृक्षौषधितृणानां च रसरूपेण तिष्ठति ।
H.P.J.001/013
मुनितीर्थनदीवृक्षपद्मिनीशैलशोभितम्।

वृत्त

H.P.J.004/027
यद्भिन्नाञ्जनपुञ्जसंनिभमिदं वृत्तं भ्रुवोरन्तरे...।

वृत्ति

B.Y.Y.002/027
स्थूला जाग्रद्वृत्तिर्विज्ञेया योगतत्त्वज्ञैः ।
B.Y.Y.008/051
इन्द्रियाणां तु सर्वेषां या वृत्तिस्तु प्रकीर्तिता ।
B.Y.Y.009/043
धर्मार्थकाममोक्षेषु बुद्धिवृत्तीः पुनः पुनः ।
B.Y.Y.011/015
केवलं लोकवृत्यर्थं पठितं वृत्तिहेतुकम् ।
H.P.J.001/003
...ब्रह्मास्मीत्याकारिकापरोक्षवृत्तिरूपा...।
H.P.J.002/032
तन्द्रा तामसश्चित्तवृत्तिविशेषः।
H.P.J.002/040
यावद् भ्रुवोर्मध्ये दृष्टिरन्तःकरणवृत्तिः।
H.P.J.002/077
सम्प्रज्ञातसमाधौ जातायां ब्रह्माकारवृत्तेः...।
H.P.J.003/039
...तामसान्तःकरणवृत्तिविशेषः...।
H.P.J.003/126
वृत्त्यन्तरनिरोधपूर्वकात्मगोचर...निर्विकल्पकवृत्ती राजयोगः।
H.P.J.003/127
...मनोवृत्तिर्मनसो वृत्तिः प्रवृत्तिर्न कर्तव्या न कार्या।
H.P.J.004/006
सूत्रम् 'क्षीणवृत्तेरभिजातस्येव मणेर्ग्रहीतृग्रहणग्राह्येषु...।
H.P.J.004/012
...योगविच्चित्तवृत्तिनिरोधज्ञः सर्वाणि कर्माणि...।
H.P.J.004/014
चित्तेऽन्तःकरणे समत्वं ध्येयाकारवृत्तिप्रवाहवत्त्वम्...।
H.P.J.004/015
...विषयग्रहणमिन्द्रियाणां जीवनं, नानाविषयाकारवृत्ति...।
H.P.J.004/015
प्राणेन्द्रियमनोवृत्तीनां ज्ञानप्रतिबन्धकत्वादिति भावः।
H.P.J.004/015
...घटादौ चक्षुःसंनिकर्षेणान्तःकरणवृत्तिदशायां...।
H.P.J.004/015
अभिव्यक्तत्वं च निवृत्तावरणकत्वं परोक्षवृत्तिस्थले...।
H.P.J.004/015
...वृत्तिस्तु नावरणं निवर्तयतीति तत्र परोक्ष एव विषयः।
H.P.J.004/015
...दर्शनवृत्तिं प्रति मनोमात्रस्योपादानत्वपरायत्ताः...।
H.P.J.004/015
...सर्वासां वृत्तीनां मनोमात्रोपादानकत्वे बोधिते...।
H.P.J.004/025
...इन्द्रियवर्गवृत्तिरिन्द्रियसमुदायस्य स्वस्वविषये प्रवृत्तिर्भवति।
H.P.J.004/031
...लयोऽन्तःकरणवृत्तेर्ध्येयाकारापत्तिर्जयति...।
H.P.J.004/033
...विषये ब्रह्मणि दृष्टिरन्तःकरणवृत्तिस्तत्रैव लयो भवति।
H.P.J.004/036
...स्वाभिमते चक्रे लक्ष्यमन्तःकरणवृत्तिः।
H.P.J.004/050
...खेचरीमुद्रायां जायमानायां ब्रह्माकारामपि वृत्तिं...।
H.P.J.004/056
ब्रह्मातिरिक्तवृत्तेरभावाद् द्वितीयशून्यः।

H.P.J.004/056
...ब्रह्माकारवृत्तेः सद्भावाद् ब्रह्मसत्त्वाद्वा।
H.P.J.004/056
सत्तया ब्रह्मातिरिक्तवृत्तेर्भावाद् ब्रह्मपूर्णत्वाद्वा।
H.P.J.004/057
...चिन्तयेत् परवैराग्येणात्माकारवृत्तिमपि परित्यजेत्।
H.P.J.004/063
...मत्स्येन्द्रादयस्तैः समाधेश्चित्तवृत्तिनिरोधस्य मार्गाः...।
H.P.J.004/075
चित्तानन्दं नादविषयान्तःकरणवृत्तिजन्यं सुखं...।
H.P.J.004/093
नादाकारवृत्तिप्रवाहः कर्तव्य इत्यर्थः।
H.P.J.004/094
...नानावृत्त्युत्पादनापनयनमेव मनसो वधस्तस्मिन्...।
H.P.J.004/098
राजसतामसवृत्तिनाशात् सत्त्वमात्रावशेषं संस्कारशेषं...।
H.P.J.004/099
...प्रहरणं नानावृत्तिप्रतिबन्धनमन्तःकरणपक्षे।
H.P.J.004/100
तद्विष्णोर्विभोरात्मनः परममन्तःकरणवृत्त्युपाधि...।
H.P.J.004/114
...भगवदाकारतारूपा सविकल्पकवृत्तिर्भक्तिः' इति।
Y.T.022
मनोऽतिगं मारुतवृत्तिशून्यं...।

वृत्तिक्षय

H.P.J.004/098
तथा वृत्तिक्षयाच्चित्तं स्वयोनावुपशाम्यति।
H.P.J.004/102
... सर्ववृत्तिक्षया स्वरूपावस्थितो यः स आत्मेत्यर्थः।

वृत्तिनिरोध

H.P.J.001/001
राजयोगश्च सर्ववृत्तिनिरोधलक्षणोऽसम्प्रज्ञातयोगः।
H.P.J.003/125
समाधिनेतरवृत्तिनिरोधरूपैणैकाग्र्येण मनो...।
H.P.J.004/002
तत्र निरोध समाधिना चित्तस्य ससंस्काराशेषवृत्तिनिरोधे...।
H.P.J.004/002
...सकलवृत्तिनिरोधे स्वस्वरूपावस्थितिरच्युतैव...।
H.P.J.004/049
योगः सर्ववृत्तिनिरोधः सैव निद्रा योगनिद्रास्य...।
H.P.J.004/069
सर्वयोगेषु सर्वेषु चित्तवृत्तिनिरोधोपायेषु...।
H.P.J.004/103
राजयोगस्य मनसः सर्ववृत्तिनिरोध...सिद्धये...।
H.P.J.004/107
...सकलवृत्तिनिरोधोऽस्यास्तीति योगी...।
H.P.J.004/107
सकलवृत्तिनिरोधे आत्मनः स्वरूपावस्थानात्।

वृत्तिप्रवाह

H.P.J.001/003
...एकार्थवृत्तिप्रवाहवद्भवति तदा तनुमानसं...।
H.P.J.002/042
...ध्येयाकारवृत्तिप्रवाहो जायते प्रादुर्भवति।
H.P.J.004/048
शिवाकारवृत्तिप्रवाहवद् भवति तच्चित्तलयरूपं...।
H.P.J.004/096
...खमपरिच्छिन्नत्वात् तस्मिन्नटनं...तदाकारवृत्तिप्रवाहम्।
H.P.J.004/096
...ब्रह्माकारवृत्तिप्रवाहमविच्छिन्नं करोतीत्यर्थः।
H.P.J.004/097
...नादाकारवृत्तिप्रवाहवान् सन् कुत्रापि विषयान्तरे...।
H.P.J.004/114
...स्वाभाविकध्येयाकारवृत्तिप्रवाहवन्नैव...।

वृत्तिविलय

H.P.J.004/101
सर्ववृत्तिविलये यः स्वरूपेणावस्थितः...।

वृत्तिशून्य

H.P.J.004/100
...परवैराग्येण सकलवृत्तिशून्यं संस्कारशेषं भवति।
Y.T.013
उदेति सर्वेन्द्रियवृत्तिशून्यो।

वृत्तिसामान्याभाव

H.P.J.004/110
वृत्तिसामान्याभावादुद्बोधकाभावाच्च स्मृतिवर्जितम्।

वृद्ध
H.P.J.003/058
स तु वृद्धोऽपि स्थविरोऽपि तरुणायते...।
Y.S.078
युवावस्थोऽपि वृद्धो वा व्याधितो वा शनैः शनैः।
Y.S.282
अभ्यसेदस्ततन्द्रस्तु वृद्धोऽपि तरुणो भवेत्।

वृद्धावस्था
H.P.J.001/064
युवा तरुणः वृद्धो वृद्धावस्थां प्राप्तः...।
H.P.J.003/038
व्याधिर्धातुवैषम्यं मृत्युश्चरमः प्राणदेहवियोगो जरा वृद्धावस्था...।
H.P.J.003/050
...व्याधीनां रोगाणां हरणमपगमो जराया वृद्धावस्थाया...।
H.P.J.003/070
जरा वृद्धावस्था मृत्युर्मरणं तयोर्विनाशको...।
H.P.J.004/075
...वृद्धावस्था व्याधिर्ज्वरादिः क्षुधा बुभुक्षा निद्रा स्वाप...।

वृद्धि
B.Y.Y.006/011
ह्रासवृद्धी तु सततं दिवसानां यथाक्रमम् ।
B.Y.Y.006/011
सन्ध्या मुहूर्तमात्रं तु ह्रासे वृद्धौ तु सा समा ।
H.P.J.001/027
...प्रकृष्टां दीप्तिं वृद्धिं ददाति।
H.P.J.001/029
जठरानलस्य जठरे योऽनलोऽग्निस्तस्योदयं वृद्धिं...।
H.P.J.003/030
...वह्नेर्जाठरस्य वृद्धिर्दीप्तिस्तस्याः करं...।

वृश्चिक
H.P.J.003/038
...सर्पवृश्चिकादिविषैर्विमुच्यते विशेषेण मुच्यते।
H.P.J.004/015
असौ किं वृश्चिकैर्दष्टो देहान्ते वा कथं सुखी।
V.S.005/030
सिंह कन्या तुला चैव वृश्चिकश्च धनुस्तथा ।

वृषण
B.Y.Y.005/009
ऊर्वोर्गुह्येऽथ वृषणे पायौ नाभौ तथैव च ।
H.P.J.001/050
वृषणस्याधः...सीवन्याः पार्श्वयोः...।
H.P.J.001/053
वृषणस्याधः सीवन्याः पार्श्वयोः सीवन्या उभयतः।
V.S.001/073
गुल्फौ च वृषणस्याधः सीवन्याः पार्श्वयोः क्षिपेत् ।
V.S.001/079
गुल्फौ च वृषणस्याधः सीवन्याः पार्श्वयोः क्षिपन् ।
V.S.002/045
अपानो मेढ्रपायोश्च ऊरुवृषणजानुषु ।

वृषभ
V.S.005/030
मेषश्च वृषभश्चैव मिथुनः कर्कटस्तथा ।

वृषभध्वज
V.S.006/018
चेतसा संप्रपश्यन्ति नादान्ते वृषभध्वजम् ।

वृषभवाहिनी
V.S.003/007
सरस्वती शूलहस्ता वृद्धा वृषभवाहिनी ।

वृष्टि
B.Y.Y.003/017
शीतोष्णवृष्टितेजांसि जायन्त्येतानि वै ततः ।
B.Y.Y.009/077
वृष्टिप्रकाशावश्यायनीहाराशनिमारुतैः ।
B.Y.Y.009/078
तदन्नेन बिभर्त्येकोऽमृतवृष्ट्या चराचरान् ।
B.Y.Y.009/086
आदित्याज्जायते वृष्टिर्वृष्टेरन्नं ततः प्रजाः ।

वृत्त्यनुत्पादन
H.P.J.004/110
वृत्त्यनुत्पादनात् सोऽसौ मुक्त एव जीवन्मुक्त एव।

वेग
B.Y.Y.008/043
न प्राणेनाप्यपानेन वेगाद्वायुं समुत्सृजेत् ।

B.Y.Y.008/044
शनैर्नासापुटैर्वायुमुत्सृजेन्न च वेगतः ।
H.P.J.002/009
येन पूरकस्ततोऽन्येन शनै रेचयेन्न तु वेगतः।
H.P.J.002/009
वेगाद् रेचने बलहानिः स्यात्।
H.P.J.002/018
रेचनकाले शनैःशनैरेव रेचयेन्न वेगत इत्यर्थः।
H.P.J.002/033
...वेगो जवस्तेन तुन्दमुदरम्।
H.P.J.002/049
पूरकस्तु शनैः शनैः कार्यः, वेगाद्वा कर्तव्यः...।
H.P.J.002/049
...वेगादपि कृते पूरके दोषाभावात्।
H.P.J.002/049
वेगात्कृते रेचके बलहानिप्रसङ्गात्।
H.P.J.002/049
ततः शनैःशनैरेव रेचयेन्न तु वेगतः...।
H.P.J.002/061
...वेगेन तरसा मारुतं वायुं पूरयेत्।
H.P.J.002/062
...चर्म यथैव येन प्रकारेण वेगेन चाल्यते।
H.P.J.002/065
...दक्षिणनासिकापुटेन भस्त्रावद्वेगेन रेचकपूरकाः...।
H.P.J.002/068
भ्रामरीकुम्भकमाह-वेगादिति।
H.P.J.002/068
वेगात् तरसा घोषं सशब्दं...भृङ्गस्य भ्रमरस्य नाद...।
H.P.J.003/013
वेगतस्तु वेगान्न रेचयेत्।
H.P.J.003/013
वेगतो रेचने बलहानिप्रसङ्गात्।
Y.S.121
ततस्त्यजेत्पिङ्गलया शनैः पवनवेगतः।

वेणु

H.P.J.004/086
...वंशो वेणुः वीणा तन्त्री भ्रमरो मधुपः...।

वृत्त्युत्थान

H.P.J.004/015
...अन्तःकरणवृत्त्युत्थाने...।

वेद

B.Y.Y.001/005
यः सारः सर्व वेदानां वेदान्तानां तथैव च ।
B.Y.Y.002/013
सिद्धान्तानां तु सर्वेषां वेदवेदान्तयोस्तथा ।
B.Y.Y.002/014
प्रणवाद्याः स्मृता वेदाः प्रणवे पर्युपस्थिताः ।
B.Y.Y.002/037
सर्वे वेदा यत्पदमामनन्ति तपांसि सर्वाणि...।
B.Y.Y.002/041
स गुह्योन्यस्त्रिवृद्वेदो यो वेदैनं स वेदवित् ।
B.Y.Y.002/052
वेदादौ यः स्वरः प्रोक्तो वेदान्ते यः प्रतिष्ठितः ।
B.Y.Y.002/077
गायत्री चतुरो वेदा ओंकारः सर्वमेव तु ।
B.Y.Y.002/082
अपांतरतमो ज्ञेयो वेदसिद्धान्तयोरपि ।
B.Y.Y.002/082
नपुंसकस्तथोंकारो वेदानां परिकीर्तितः ।
B.Y.Y.004/006
वेदोपनिषच्छाखासु ब्राह्मणानि विधानतः ।
B.Y.Y.004/013
त्रिभ्य एव तु वेदेभ्यः पादं पादमदूदुहत् ।
B.Y.Y.004/016
एवं हि सर्ववेदानां गायत्री सारमुच्यते ।
B.Y.Y.004/019
प्रणवः सर्ववेदानां गायत्री छन्दसामिह ।
B.Y.Y.004/036
वेदेषु पठ्यते चान्या जप्यकालेऽन्यथा पुनः ।
B.Y.Y.004/038
ओंकाराद्या त्रिरावर्त्या वेदस्यारम्भणे तथा ।
B.Y.Y.004/042
अन्यथा शूद्रधर्मा स्याद्वेदानामपि पारगः ।
B.Y.Y.004/046
शताक्षरा(रां) समावर्त्य चतुर्वेदफलं लभेत् ।

B.Y.Y.004/049
सन्ध्ययोरुभयोर्विप्रो वेदपुण्येन युज्यते ।
B.Y.Y.004/076
वेदाः साङ्गस्तु चत्वारोऽधीताः सर्वे च वाङ्मयाः ।
B.Y.Y.004/077
सारभूतास्तु वेदानां गुह्योपनिषदः स्मृताः ।
B.Y.Y.004/077
नायन्त्रितश्चतुर्वेदः सर्वाशी सर्वविक्रयी ।
B.Y.Y.004/080
गायत्रीं चैव वेदांश्च तुलया समतालयत्।
B.Y.Y.004/080
एकतश्चतुरो वेदान् गायत्रीमेकतः समा(म्)।
B.Y.Y.007/055
जपयज्ञोऽपि कर्तव्यः सर्ववेदप्रणीतकैः ।
B.Y.Y.007/061
देवांश्छन्दांसि वेदांश्च ऋषींश्चैव तपोधनान् ।
B.Y.Y.008/008
प्राणायामोऽयं मनुना वेदेषु कथितः पुरा ।
B.Y.Y.009/058
मन्त्रार्थमपि वेदादौ स्थापयत्येवमेव हि ।
B.Y.Y.009/073
वेदाश्चैवात्र चत्वारस्तपन्ते मण्डले स्थिताः ।
B.Y.Y.009/162
तद्वेदैः संभृतं दिव्यं रसं तदमृतं मधु ।
B.Y.Y.010/020
चतुर्णां चैव वेदानां साङ्गानां पारगो भवेत् ।
B.Y.Y.011/003
तावान् सर्वेषु वेदेषु ब्राह्मणस्य विजानतः ।
B.Y.Y.011/007
यस्तं न वेद किमृचा करिष्यति य...।
B.Y.Y.011/009
वेदादौ यो भवेद्वर्णः पञ्चवर्णसमन्वितः ।
B.Y.Y.011/014
षडङ्गं षट्पदं वर्णं हृत्पद्मस्थं तु वेद यः ।
B.Y.Y.011/015
कदर्थयति वेदांश्च कुप्रतिग्रहयाजनैः ।
B.Y.Y.011/020
आचारहीनं न पुनन्ति वेदा...षड्भिरङ्गैः ।
B.Y.Y.011/026
एवं ज्ञेयस्त्रिवृद्वेदो यो वेदैनं स वेदवित् ।

B.Y.Y.011/027
स तु ज्ञेयस्त्रिवृद्वेदो यो वेदैनं स वेदवित् ।
B.Y.Y.011/030
वेदोऽधीतो ददच्छुद्धिं भ्रंशितो नरकप्रदः ।
B.Y.Y.011/031
वेदवेदान्तयोः सारं त्रिविधं ब्रह्मणो मखम् ।
B.Y.Y.011/035
चत्वारो वेदधर्मज्ञा यत्र त्रैविध(द्य)मेव वा ।
B.Y.Y.012/001
न वेदशास्त्रादन्यत्तु किञ्चिच्छास्त्रं हि विद्यते ।
B.Y.Y.012/001
सर्वं विनिःसृतं शास्त्रं वेदशास्त्रात् सनातनात् ।
B.Y.Y.012/003
वेदाः स्थानानि विद्यानां धर्मस्य च चतुर्दश ।
B.Y.Y.012/004
सांख्यं योगं पञ्चरात्रं वेदाः पाशुपतं तथा ।
B.Y.Y.012/008
अत ऊर्ध्वं तु ये केचिद्वेदशास्त्राण्यनेकशः ।
B.Y.Y.012/016
न वेदा नैव यज्ञाश्च न दानं न तपांसि च ।
B.Y.Y.012/018
प्रतिष्ठानानि वेदस्य एते तर्का उदाहृताः ।
B.Y.Y.012/020
स सर्वोऽभिहितो वेदे सर्वज्ञानमयो हि सः ।
B.Y.Y.012/021
तस्माद्वेदादृते नान्यदध्येतव्यं द्विजन्मना ।
B.Y.Y.012/024
योऽनधीत्य द्विजो वेदमन्यत्र कुरुते श्रमम् ।
B.Y.Y.012/025
मूलस्तम्भो भवेद्वेदः शाखाश्चान्यानि यानि तु ।
B.Y.Y.012/026
उच्छिन्नशाखा याः काश्चित्तथा वेदान्तराणि च ।
B.Y.Y.012/028
श्रुतिस्तु वेदो विज्ञेयो धर्मशास्त्रं तु वै स्मृतिः ।
B.Y.Y.012/031
तीर्थं दानं व्रतं यज्ञा वेदा विप्राश्च देवताः ।
B.Y.Y.012/034
वेदांश्चैव तु वेदाङ्गान् वेदान्तानि तथा स्मृतिः(तीः)।
B.Y.Y.012/037
सर्ववेदप्रणीतानि मन्त्रांश्चापि पवित्रकान् ।

B.Y.Y.012/037
स सर्वविद्धवेद्विप्रो वेदवेदान्तपारगः ।
B.Y.Y.012/038
वेदतुल्यो भवेत् सोऽपि ऋषितुल्यो द्विजोत्तमः ।
B.Y.Y.012/041
भूतं भव्यं भविष्यं च सर्वं वेदप्रतिष्ठितम् ।
B.Y.Y.012/041
वेदमेव समभ्यस्येद्वेदश्चक्षुः सनातनम् ।
B.Y.Y.012/042
अनन्तं चाप्रमाणं च सर्वं वेदात् प्रसिध्यति ।
H.P.J.001/004
वेदेषु यज्ञेषु तपःसु चैव दानेषु यत्पुण्यफलं...।
H.P.J.004/035
वेदाश्चत्वारः शास्त्राणि षट् पुराणान्यष्टादश...।
H.P.J.004/114
अधीत्य वेदं सूत्रं वा पुराणं सेतिहासकम्।
V.S.001/019
जातस्य द्विविधौ ज्ञेयौ पन्थानौ वेदचोदितौ ।
V.S.001/022
निवर्तकं च वेदेषु द्विविधं सूरयो विदुः ।
V.S.001/062
वेदलौकिकमार्गेषु कुत्सितं कर्म यद्भवेत् ।
V.S.003/004
यो वेदादौ स्वरः प्रोक्तो वेदान्तेषु प्रतिष्ठितः ।
V.S.006/016
इति वेदावसानज्ञः स्वयम्भूः प्राह धर्मदृक् ।

वेदचिन्तक

B.Y.Y.009/082
तस्माद्धाता विधाता च कीर्त्यते वेदचिन्तकैः ।

वेदत्रय

B.Y.Y.004/012
वेदत्रयान्निरदुहद्भूर्भुवःस्वरितीति च ।

वेदन

V.S.004/019
ध्यानमात्मस्वरूपस्य वेदनं मनसा भवेत् ।
V.S.004/025
ब्रह्म ब्रह्ममयोऽहं स्यामितियद्वेदनं भवेत् ।
V.S.004/045
एवं यद्वेदनं तच्च सगुणं ध्यानमुच्यते ।

वेदना

H.P.J.002/017
...वेदनाः शिरःकर्णाक्षिवेदनाः।
H.P.J.004/075
...दुःखं तज्जन्या वेदना आध्यात्मिकापि च जरा...।

वेदनिन्दक

B.Y.Y.012/029
स विद्वद्भिर्बहिः कार्यो नास्तिको वेदनिन्दकः ।

वेदबल

B.Y.Y.011/019
न वेदबलमाश्रित्य पापं कर्म समाचरेत् ।

वेदबाह्य

B.Y.Y.012/009
वेदबाह्यास्तथान्ये तु तामसा अशिवास्तु ते ।
B.Y.Y.012/021
वेदबाह्यं तु यत् किञ्चिन्नाध्येतव्यं कदाचन ।
B.Y.Y.012/022
या वेदबाह्याः स्मृतयो याः काश्चन कुदृष्टयः ।
B.Y.Y.012/030
हेतुशास्त्राणि योऽधीते वेदबाह्यो भवेद् द्विजः ।
B.Y.Y.012/035
केवलानि तु योऽधीने वेदबाह्यो भवेद् द्विजः ।

वेदवादिन्

V.S.001/008
पुत्रेणैवं पिता पृष्टः शक्तिना वेदवादिना ।
V.S.001/047
क्षमासाविति गदिता विद्वद्भिर्वेदवादिभिः ।
V.S.006/002
एवं पृष्टः स भगवान् शक्तिना वेदवादिना ।

वेदवित्

B.Y.Y.002/007
अवाग्जं प्रणवस्यान्तं यस्तं वेद स वेदवित् ।
B.Y.Y.002/041
स गुह्योन्यस्त्रिवृद्वेदो यो वेदैनं स वेदवित् ।

B.Y.Y.002/104
यदक्षरं वेदविदो वदन्ति विशन्ति यद्यतयो वीतरागाः ।
B.Y.Y.002/146
ओंकारं विन्दते यस्तु स भवेद्वेदविद्द्विजः ।
B.Y.Y.011/009
तस्यान्ते तु पदं षष्ठं तज्ज्ञात्वा वेदविद्भवेत् ।

वेदविद्या

B.Y.Y.012/033
न प्रत्यक्षं भवेत्तेषां वेदविद्यान्तरं तु यत् ।

वेदशास्त्र

B.Y.Y.012/010
वेदशास्त्रं तु बाधन्ते पौरुषेयास्तु ते स्मृताः ।
B.Y.Y.012/040
अनन्तं चाप्रमेयं च वेदशास्त्रं सनातनम् ।
H.P.J.004/036
वेदशास्त्रेषु गोपिता, वेदेषु ऋगादिषु शास्त्रेषु...।

वेदाचार्य

B.Y.Y.012/006
अपांतरतमश्चैव वेदाचार्यः स उच्यते ।
B.Y.Y.012/042
इति संचिन्त्य मुनिना वेदाचार्येण धीमता ।

वेदान्त

B.Y.Y.001/005
यः सारः सर्व वेदानां वेदान्तानां तथैव च ।
B.Y.Y.001/023
वेदान्ताभिहितं यच्च स्मृतिसिद्धान्तयोरपि ।
B.Y.Y.002/013
सिद्धान्तानां तु सर्वेषां वेदवेदान्तयोस्तथा ।
B.Y.Y.002/052
वेदादौ यः स्वरः प्रोक्तो वेदान्ते यः प्रतिष्ठितः ।
B.Y.Y.009/022
स एव भगवान् विष्णुर्वेदान्तैरुपगीयते ।
B.Y.Y.011/031
वेदवेदान्तयोः सारं त्रिविधं ब्रह्मणो मखम् ।
B.Y.Y.011/045
वेदान्तानां परिज्ञानाद् गृहस्थोऽपि हि मुच्यते ।
B.Y.Y.012/034
वेदांश्चैव तु वेदाङ्गान् वेदान्तानि तथा स्मृतिः(तीः) ।
B.Y.Y.012/036
वेदान्तान्यः पठेद्विप्रश्चतुरश्चानुपूर्वशः ।
B.Y.Y.012/037
स सर्वविद्भवेद्विप्रो वेदवेदान्तपारगः ।
B.Y.Y.012/044
वेदान्तानां हि सर्वेषां या निष्ठा समुदाहृता ।
H.P.J.001/014
वेदान्ततर्कोक्तिभिरागमैश्च...शास्त्रकदम्बकैश्च।
H.P.J.004/114
वेदान्तशतरुद्रीयप्रणवादिजपं बुधाः।
V.S.001/060
सिद्धान्तश्रवणं प्रोक्तं वेदान्तभावनं तु वै ।
V.S.003/004
यो वेदादौ स्वरः प्रोक्तो वेदान्तेषु प्रतिष्ठितः ।

वेदान्तश्रवण

H.P.J.004/114
...प्रोक्तं वेदान्तश्रवणं बुधैः' इति स्पष्टमेव...।

वेदान्तवाक्य

H.P.J.004/015
वेदान्तवाक्यजन्यं च ज्ञानमावरणनिवर्तकत्वादपरोक्षमेव।

वेप

H.P.J.003/029
...वेपः कम्पः तान् हन्तीति वलीपलितवेपघ्नः।

वेपघ्न

H.P.J.003/029
...वेपः कम्पः तान् हन्तीति वलीपलितवेपघ्नः।

वेषधारण

H.P.J.001/066
...वेषस्य काषायवस्त्रादेः धारणं सिद्धेर्योगसिद्धेः...।
Y.S.090
न वेषधारणं सिद्धेः कारणं न च तत्तथा।

वेषधारिन्

H.P.J.001/011
'शिश्नोदररतायैव न देयं वेषधारिणे' इति कुत्रचित्।
Y.S.092
शिश्नोदरार्थं योगस्य कथया वेषधारिणः।

Y.S.097
कृतार्थान्वचनैरेव वर्जयेद् वेषधारिणः।

वैकृत

B.Y.Y.009/072
अमृतं चैव मृत्युश्च प्राकृतं वैकृतं तथा ।
B.Y.Y.009/075
अथर्वाङ्गिरसेभ्यश्च संभवेद्वैकृतं जगत् । (?)
Y.T.010
प्राणस्य न प्राकृतवैकृताख्यौ।

वैक्लव्य

H.P.J.004/015
...मरणसमये समुद्भूतवैक्लव्यस्यायोगिना वारयितुम्...।

वैणव

H.P.J.004/076
वैणवः वेणोरयं वैणवो वंशसम्बन्धी शब्दो निनादः...।

वैदिक

B.Y.Y.001/025
वैदिकं च तथा कर्म अब्लिङ्गं चाघमर्षणम् ।
B.Y.Y.007/120
वृथा उष्णोदकस्नानं वृथा जप्यमवैदिकम् ।
B.Y.Y.009/004
ओं भूर्भुवः स्वर्महर्जनस्तपः सत्यमित्येवं ब्रह्म वैदिकम् ।
B.Y.Y.011/039
प्रवृत्तिश्च निवृत्तिश्च द्विविधं कर्म वैदिकम् ।
B.Y.Y.011/041
सुतादिष्वनभिष्वङ्गो निवृत्तं कर्म वैदिकम् ।
H.P.J.004/040
...वैदिका निगमसङ्कुलैर्निगमानां निगमोक्तानां सङ्कुलैः...।

वैराग्य

H.P.J.001/003
विवेकवैराग्ययुता...प्रथमा ज्ञानस्य भूमिः...।
H.P.J.004/011
परवैराग्येण दीर्घकालसम्प्रज्ञाताभ्यासेनैव वा...।
H.P.J.004/015
तस्माज्ज्ञानं च वैराग्यं जपश्च केवलं श्रमः।
H.P.J.004/050
...परवैराग्येण परित्यजेदित्यर्थः ।
H.P.J.004/057
...चिन्तयेत् परवैराग्येणात्माकारवृत्तिमपि परित्यजेत्।
H.P.J.004/100
...परवैराग्येण सकलवृत्तिशून्यं संस्कारशेषं भवति।
H.P.J.004/104
'परवैराग्यहेतुकः संस्कारविशेषश्चित्तस्यासम्प्रज्ञातः'...।
H.P.J.004/104
...उन्मनीकल्पलतिकोत्पत्तेः औदासीन्यं परवैराग्यं...।

वैशेषिक

H.P.J.004/040
केचिद् वैशेषिकादयस्तर्केण स्वकल्पितयुक्तिविशेषेण...।

वैश्य

B.Y.Y.007/158
ब्रह्मक्षत्रविशां चैव मन्त्रवत् स्नानमिष्यते ।
H.P.J.001/011
ब्राह्मणक्षत्रियविशां स्त्रीशूद्राणां च पावनम्।
H.P.J.004/015
शुद्रवैश्यादिक्रमाद् योगी भूत्वा मुक्तिं लभेतेत्यर्थः।
H.P.J.004/015
योगस्य प्राप्तये तेषां शूद्रवैश्यादिकक्रमः।
H.P.J.004/015
स्त्रीत्वाच्छूद्रत्वमभ्येति ततो वैश्यत्वमाप्नुयात्।

वैश्वरूप

B.Y.Y.009/046
अग्नीषोमात्मकं बिभ्रद्वैश्वरूपेण कर्मणा ।

वैश्वानर

B.Y.Y.002/092
स्थूलो वैश्वानरो नित्यं तैजसोन्तः प्रकृतिभुक् ।
B.Y.Y.009/121
स दग्धकिल्बिषो भूत्वा वैश्वानरसमप्रभः ।
B.Y.Y.009/123
जीवं वैश्वानरं ध्यायेद्धृदये पद्मसम्पुटे ।
B.Y.Y.009/135
अव्यक्तेन च रूपेण वैश्वानरमुखेन च ।
B.Y.Y.009/144
विश्वोसि वैश्वानर विश्वरूप त्वं...याजमानः ।
V.S.004/034
वैश्वानरं जगद्योनिं शिखातन्विनमीश्वरम् ।

V.S.004/037
ज्ञात्वा वैश्वानरं देवं सोऽहमेवेति या मतिः ।
V.S.004/038
वैश्वानरत्वं सम्प्राप्य मुक्तिं तेनैव गच्छति ।
V.S.004/063
ध्यायन् वैश्वानरं तत्र समाधिं समवाप्नुयात् ।

वैष्णव

B.Y.Y.007/093
ब्राह्मवैष्णवरौद्रैश्च सावित्रैर्मैत्रवारुणैः ।
B.Y.Y.007/148
व्याहरेद्वैष्णवं मन्त्रं स्मरेद्वा विष्णुमव्ययम् ।

वैष्णवी

B.Y.Y.007/035
गायत्री वैष्णवी ह्येषा विष्णोः संस्मरणाय वै ।
V.S.002/026
अव्यक्ता चैव विज्ञेया सूक्ष्मा सा वैष्णवी स्मृता ।

व्यक्त

B.Y.Y.002/012
तस्यच मात्रास्तिस्रो व्यक्ताऽव्यक्ता तथा परा सूक्ष्मा ।
B.Y.Y.002/073
व्यक्तोऽव्यक्तस्तथाज्ञश्च त्रिप्रज्ञ इति स स्मृतः ।
B.Y.Y.002/103
व्यक्ताऽव्यक्तो वासुदेवः प्रभवः प्रलयस्तथा ।
B.Y.Y.003/030
विलयं याति च व्यक्तमव्यक्तं पुरुषे क्षणात् ।
B.Y.Y.009/185
महतः परमव्यक्तमव्यक्तात् पुरुषः परः ।

व्यथा

H.P.J.003/051
...मानसी व्यथा यस्मात्...मृणालं बिसमिव कोमलं...।

व्यञ्जन

B.Y.Y.004/022
अन्तिमो यो भवेद्वर्णो व्यञ्जनं चार्धमात्रिकम् ।
B.Y.Y.009/013
न मूर्धन्यं न चान्तःस्थं न स्वरं व्यञ्जनं न च ।
V.S.006/011
संहारसंज्ञकं चापि व्यञ्जनं चार्धमात्रिकम् ।

व्यवहित

H.P.J.003/098
दिव्या अतीतानागतवर्तमानव्यवहितविप्रकृष्ट...।
H.P.J.004/015
न च कामिनीं भावयतो व्यवहितकामिनीसाक्षात्कारस्य...।
H.P.J.004/015
...व्यवहितविप्रकृष्टसूक्ष्मार्थमात्मानमपि यथार्थं पश्यन्ति।

व्याघ्र

H.P.J.001/010
आधिभौतिकं व्याघ्रसर्पादिजनितम्।
H.P.J.002/015
...सिंहो मृगेन्द्रो गजो वनहस्ती व्याघ्रः शार्दूलः...।

व्यात्तवक्त्र

H.P.J.001/051
व्यात्तवक्त्रः...ललज्जिह्वमुखः सुसमाहितः एकाग्रचित्तः...।

व्याध

H.P.J.004/015
धर्मव्याधादयः सप्त शूद्राः पैलवकादयः।
H.P.J.004/094
...व्याधायते व्याध इवाचरति।
H.P.J.004/094
यथा व्याधो वागुराबद्धं मृगं हन्ति एवं...।

व्याधि

H.P.J.001/013
पश्यंश्च व्याधितान् जन्तून् नतान् मत्तांश्चलद्व्रणान्।
H.P.J.001/017
...'व्याधिस्त्यानसंशयप्रमादालस्याविरति...।
H.P.J.003/038
व्याधिर्धातुवैषम्यं मृत्युश्चरमः प्राणदेहवियोगो जरा वृद्धावस्था...।
H.P.J.003/050
...व्याधीनां रोगाणां हरणमपगमो जराया वृद्धावस्थाया...।
H.P.J.003/051
...योगी निर्गता व्याधयो ज्वरादयो यस्मात् स निर्व्याधिः...।
H.P.J.004/027
मूर्च्छितो रसः पारदः, वायुः प्राणश्च व्याधीन् रोगान् हरते...।
H.P.J.004/075
...वृद्धावस्था व्याधिर्ज्वरादिः क्षुधा बुभुक्षा निद्रा स्वाप...।

H.P.J.004/114
मूर्च्छितो हरति व्याधिं वृद्धः खेचरतां नयेत्।
V.S.001/079
भद्रासनं भवेदेतत् सर्वव्याधिविषापहम् ।
Y.S.074
इदं पद्मासनं प्रोक्तं सर्वव्याधिविनाशनम्।
Y.S.078
युवावस्थोऽपि वृद्धो वा व्याधितो वा शनैः शनैः।
Y.S.290
करणं विपरीताख्यं सर्वव्याधिविनाशनम्।

व्याधिज

H.P.J.001/010
तत्र शारीरं दुःखं व्याधिजं, मानसं दुःखं कामादिजम्।

व्याधिनाश

H.P.J.001/044
...व्याधिविनाशकारि पद्मासन...सिद्धैरिति शेषः।
H.P.J.001/044
यत्रैतद् यमिनां योगिनां व्याधेर्विनाशं करोतीति...।
H.P.J.001/047
सर्वेषां व्याधीनां विशेषेण नाशनं...।
H.P.J.001/054
सर्वेषां व्याधीनां विशेषेण नाशनम्।

व्यान

B.Y.Y.009/132
प्राणो व्यानो ह्यपानश्च समानोदान एव च ।
B.Y.Y.009/141
प्राणो व्यानस्तथाऽपानः समानोदान एव च ।
V.S.002/042
प्राणोऽपानः समानश्च उदानो व्यान एव च ।
V.S.002/046
व्यानः श्रोत्राक्षिमध्ये तु कृकाट्यां गुल्फयोरपि ।
V.S.002/051
हानोपादानचेष्टादिर्व्यानकर्मेति कीर्त्यते ।

व्यापाराभाव

H.P.J.004/010
व्यापाराभावः प्राणस्य प्रलयः।

व्यास

B.Y.Y.007/167
आत्मतीर्थप्रशंसायां व्यासेन पठितं यतः ।
H.P.J.001/004
न च ब्रह्मसूत्रकृता व्यासेन योगो निराकृत...।
H.P.J.001/004
व्यासो निराचष्ट न भावनाख्यं योगं...ब्रह्मसूत्रैः।
H.P.J.004/015
महाभारते योगमार्गप्रसङ्गे व्यासः-।
V.S.006/018
श्लाघ्या व्यासादयोप्येतैर्विशुद्धाः प्रणवाक्षरैः ।

व्याहृति

B.Y.Y.001/007
ओंकारं व्याहृतींश्चैव गायत्रीं तच्छिरस्तथा ।
B.Y.Y.001/025
ओंकारो व्याहृतयश्च गायत्री सशिरास्तथा ।
B.Y.Y.002/064
प्रणवे नित्ययुक्तस्य व्याहृतीषु च सप्तसु ।
B.Y.Y.002/065
आद्यास्तु व्याहृतीस्तिस्रो गायत्रीं स्वशिरोयुताम् ।
B.Y.Y.003/001
अतः परं प्रवक्ष्यामि व्याहृतीनां च निर्णयम् ।
B.Y.Y.003/001
सप्त व्याहृतयः प्रोक्ताः पुराकल्पे स्वयंभुवा ।
B.Y.Y.003/003
पञ्च व्याहृतयः प्रोक्ताः सामगानां च सामसु ।
B.Y.Y.003/005
सप्त व्याहृतयः प्रोक्ताः प्राणायामेषु नित्यशः ।
B.Y.Y.003/006
भूराद्याश्चैव सत्यान्ताः सप्तव्याहृतयस्तु याः ।
B.Y.Y.003/007
चतुर्दशविधं सर्गं दृष्ट्वेदं व्याहृतं स्वयम् ।
B.Y.Y.003/007
सप्त लोका भविष्यन्ति तस्माव्द्याहृतयः स्मृतः (ताः) ।
B.Y.Y.003/008
अव्याहृतमिदं ह्यासीत् सदेवासुरमानुषम् ।
B.Y.Y.003/008
संसत्यं व्याहृतं पूर्वं प्रजापतिरिति श्रुतिः ।

B.Y.Y.003/009
व्याहृता ज्ञानदेहेन तेन व्याहृतयः स्मृताः ।
B.Y.Y.003/010
एतास्तु व्याहृतीः सप्त यः स्मरेत् प्राणसंयमे ।
B.Y.Y.003/012
व्याहृतीनां च सर्वासामृषिश्चैव प्रजापतिः ।
B.Y.Y.003/030
व्याहृतीर्व्याहरंश्चैव प्राणैर्यदि विमुच्यते ।
B.Y.Y.003/031
एष संक्षेपतश्चोक्तः सप्तव्याहृतिनिर्णयः ।
B.Y.Y.003/032
निर्णयो व्याहृतीनां तु श्लोका द्वित्रिंशकस्तथा ।
B.Y.Y.004/038
ओंकारं व्याहृतीस्तिस्रः प्रथमं संप्रयोजयेत् ।
B.Y.Y.004/039
प्रणवाद्या तु विज्ञेया जप्ये व्याहृतिभिः सह ।
B.Y.Y.004/040
प्रणवव्याहृतिभिः सार्धं स्वाहान्तां होमकर्मणि ।
B.Y.Y.004/043
व्याहृत्योंकारसहिता सशिराश्च यथार्थतः ।
B.Y.Y.004/046
ओंकारपूर्विकास्तिस्रो महाव्याहृतयोऽव्ययाः ।
B.Y.Y.004/048
एतदक्षरमेतां च जपन् व्याहृतिपूर्विकाम् ।
B.Y.Y.004/074
ओंकारो व्याहृतीः सप्त सावित्री प्राणसंयमः ।
B.Y.Y.004/078
ताभ्यः सारं तु गायत्री गायत्र्या व्याहृतित्रयम् ।
B.Y.Y.005/004
कुर्याद्व्याहृतिभिर्न्यासं वक्ष्यमाणक्रमेण तु ।
B.Y.Y.006/005
ओंकारो व्याहृतीः सप्त गायत्री सशिरास्तथा ।
B.Y.Y.007/014
महाव्याहृतिभिः पश्चादाचम्य प्रयतोऽपि सन् ।
B.Y.Y.007/025
ओंकारेण व्याहृतिभिर्गायत्र्या च समाहितः ।
B.Y.Y.007/029
सव्याहृतिं सप्रणवां गायत्रीं त्रिर्जपेदथ ।
B.Y.Y.007/050
गायत्रीं वा त्रिरावर्त्य महाव्याहृतिभिस्तथा ।
B.Y.Y.007/151
व्याहृत्यालभ्य चात्मानमपः स्पृष्ट्वान्यदाचरेत् ।
B.Y.Y.007/152
एतान् व्याहृत्य रौद्रादीनस्पृष्ट्वाऽऽश्रु जलं द्विजः ।
B.Y.Y.007/185
त्रिरावर्त्य तु सावित्रीं प्रणवं व्याहृतीस्तथा ।
B.Y.Y.008/003
गायत्रीं शिरसा सार्धं जपेद्व्याहृतिपूर्विकाम् ।
B.Y.Y.008/008
ओंकारं व्याहृतीः सप्त गायत्री सशिरास्तथा ।
B.Y.Y.008/028
सव्याहृतिप्रणवकाः प्राणायामास्तु षोडश ।
B.Y.Y.008/029
व्याहृतिप्रणवैः सार्धं विज्ञेयं परमं तपः ।
B.Y.Y.009/037
प्रणवव्याहृतिभ्यां च सावित्र्या त्रितयेन च ।
B.Y.Y.009/138
अन्नं व्याहृतिभिर्हुत्वा तथा मन्त्रैश्च शाकलैः ।
B.Y.Y.012/045
ओंकारस्याथ गायत्र्या व्याहृतीनां शिरस्य च ।

व्युत्क्रम

H.P.J.001/022
गुल्फाभ्यां गुदं निरुध्य नियम्य व्युत्क्रमेण यत्र...।
V.S.001/071
अङ्गुष्ठौ च निबध्नीयाद्धस्ताभ्यां व्युत्क्रमेण तु ।
V.S.001/080
गुदं निरुध्य गुल्फाभ्यां व्युत्क्रमेण समाहितः ।

व्युत्थान

H.P.J.001/003
अस्यां योगी स्वतः परतो वा न व्युत्थानं प्राप्नोति।
H.P.J.004/002
व्युत्थाननिरोधसमाधिसंस्कारा मनसि लीयन्ते।
H.P.J.004/002
ननु जीवन्मुक्तस्य व्युत्थाने ब्राह्मणोऽहं मनुष्योऽहम्...।
H.P.J.004/002
...व्युत्थानव्यवहारस्यातात्त्विकत्वनिश्चयात्।

व्युत्थानसंस्कार

H.P.J.004/002
ताभ्यां च व्युत्थानसंस्कारस्य दग्धबीजकल्पत्वाद्...।

व्युत्थानावस्था
H.P.J.004/107
...व्युत्थानावस्थास्ताभिर्विशेषेण मुक्तो...याश्चिन्ता:...।

व्युत्थित
H.P.J.001/003
अस्यां योगी परप्रबोधित एव व्युत्थितो भवति।

व्युत्थितचित्त
H.P.J.001/003
...व्युत्थितचित्तानां मन्त्रयोगादिभिः राजयोगासिद्धेः...।

व्यूह
B.Y.Y.002/100
त्रिरात्मा त्रिस्वभावश्च तथा त्रिव्यूह एव च ।
B.Y.Y.002/102
त्रिव्यूह इति निर्दिष्ट ओंकारो विष्णुरव्ययः ।

व्योमचक्र
H.P.J.003/037
...तद्व्योमचक्रमित्युच्यते, व्योमचक्रशब्देनोच्यते।

व्योमसंज्ञक
B.Y.Y.002/140
प्रणवो विमलः शुद्धो निःशब्दो व्योमसंज्ञकः ।

व्योमन्
B.Y.Y.009/016
एतत्तु परमं ध्येयं व्योममध्ये व्यवस्थितम् ।
B.Y.Y.009/016
व्योम्नश्चोपरि मध्यस्थमनन्ताकाशमव्ययम् ।
B.Y.Y.009/027
परमं विशति व्योम ब्रह्म चानन्तमश्नुते ।
B.Y.Y.002/137
परे व्योम्निअनन्ताख्ये सर्वसङ्कल्पवर्जिते ।
B.Y.Y.009/156
आदित्ये हृदये चैवमग्नौ व्योम्नि तथा परे ।
B.Y.Y.011/007
ऋचोऽक्षरे परमे व्योम्नि यस्मिन् देवा अधिविश्वे निषेदुः।
H.P.J.001/023
व्योमस्थं स्वस्थं पद्मासनसदृशं यत्तत् कुक्कुटासनम्।
H.P.J.003/041
खे भ्रुवोरन्तर्व्योम्नि चरति गच्छति चित्तं जिह्वा च...।
H.P.J.004/045
व्योम्नां खानां चक्रे समुदाये।
H.P.J.004/050
...व्योम्न्याकाशे घटवत् तिष्ठति।
V.S.001/077
समुन्नतशिरः पादो दण्डवद् व्योम्नि संस्थितः ।
V.S.001/078
भूमौ निवेश्य संस्थाप्य व्योमस्थं कुक्कुटासनम् ।
V.S.003/052
धारयेद्व्योम्नि विप्रेन्द्र साग्निं प्राणं समाहितः ।
V.S.003/053
तेनैव पूरिते व्योम्नि साङ्गोपाङ्गकलेवरः ।
V.S.003/053
एकं ज्योतिर्मयं शुद्धं सर्वगं व्योमवद् दृढम् ।
V.S.005/035
चतुर्थी वारुणी ज्ञेया व्योमाख्या पञ्चमी स्मृता ।
V.S.005/037
नासामध्ये वहेद्व्योम्नि व्योमांशस्तु तदा भवेत् ।
V.S.005/049
व्योमांशेऽपि न गन्तव्यं कदाचिदपि यत्नतः।

व्योमरन्ध्र
V.S.003/040
व्योमरन्ध्रगते वायौ मनसा च सहेन्द्रियैः।

व्रण
H.P.J.001/013
पश्यंश्च व्याधितान् जन्तून् नतान् मत्तांश्चलद्व्रणान्।

व्रत
B.Y.Y.002/062
गूढव्रतस्य हि सदा विशुद्धबुद्धेः सुगूढचित्तस्य।
B.Y.Y.007/032
यो हि व्रतानां तपसां यमस्य नियमस्य च।
B.Y.Y.007/043
व्रतादृते नार्द्रवासा नैकवासाः समाचरेत्।
B.Y.Y.007/145
एतान्येव व्रतान्याहुः शस्तानि जपकर्मणि।
B.Y.Y.007/146
जपकाले न भाषेत व्रतहोमादिकेषु च।

B.Y.Y.007/147
जपकाले न भाषेत व्रतहोमादिकेषु च।
B.Y.Y.012/031
तीर्थं दानं व्रतं यज्ञा वेदा विप्राश्च देवताः।
V.S.001/053
सिद्धान्तश्रवणं चैव ह्रीर्मतिश्च जपो व्रतम्।
V.S.001/066
धर्मार्थकामसिद्ध्यर्थमुपायग्रहणं व्रतम्।

शं

H.P.J.004/018
शं सुखं...भक्तानामिति शम्भुरीश्वरस्तस्येयं शाम्भवी...।
H.P.J.004/018
यद्वा शं सुखरूपो भवति...शम्भुरात्मा तस्येयं शाम्भवी।

शक्ति

B.Y.Y.002/101
ज्ञानैश्वर्यं तथा शक्तिस्त्रिस्वभाव इति स्मृतः।
B.Y.Y.007/024
वारुणीश्च ऋचः सूक्तं शक्तितश्च प्रयोजयेत्।
B.Y.Y.007/024
तरत्समाः शुद्धवत्यः पवित्राणि च शक्तितः।
B.Y.Y.007/055
दिवा कीर्त्यैस्तथान्यैश्च सौरैर्मन्त्रैश्च शक्तितः ।
B.Y.Y.007/059
यदाधीतेऽन्वहं शक्त्या स स्वाध्याय इति स्मृतः ।
B.Y.Y.007/060
यस्तु सम्यक् द्विज...स्वाध्यायं शक्तितोन्वहम् ।
B.Y.Y.007/150
सौरान् मन्त्रान् यथोत्साहं पावमानीश्च शक्तितः ।
B.Y.Y.010/007
एतैर्मन्त्रैः प्रयुञ्जीत शक्त्याऽन्यानि जपेत् सदा ।
H.P.J.001/048
...शक्तिप्रभावाच्छक्तिराधारशक्तिः कुण्डलिनी...।
H.P.J.002/007
शक्तिमनतिक्रम्य यथा शक्ति धारयित्वा ।
H.P.J.002/075
कुम्भकात् कुम्भकाभ्यासात् कुण्डली आधारशक्तिस्तस्या...।
H.P.J.003/001
कुण्डल्याधारशक्तिराश्रयः।
H.P.J.003/021
शक्तिमनतिक्रम्य यथाशक्ति, धारयित्वा...।
H.P.J.003/041
...यस्यां सा खेचरीत्यवयवशक्त्या व्युत्पादिता।
H.P.J.003/043
निबद्धो नितरां बद्धः शक्त्याकर्षणशक्त्या...।
H.P.J.003/051
परां शक्तिं कुण्डलिनीं चिन्तयन् ध्यायन् सन्...।
H.P.J.003/068
...निद्रिता कुण्डलिनी शक्तिः सम्प्रबुध्यते...।
H.P.J.003/104
...शक्तिः।। ईश्वरी।। कुण्डली।।...एकार्थवाचकाः।
H.P.J.003/105
...शक्त्या मोक्षद्वारं मोक्षस्य द्वारं प्रापकं सुषुम्नामार्गं...।
H.P.J.003/107
कुण्डली शक्तिः कन्दोर्ध्वे कन्दस्योपरिभागे...।
H.P.J.003/108
कुण्डली शक्तिः सर्पवद्भुजङ्गवत् कुटिल आकारः...।
H.P.J.003/108
सा कुण्डली शक्तिर्येन पुंसा चालिता मूलाधारादूर्ध्वंनीता...।
H.P.J.003/111
...प्रबोधयेत् सा शक्तिः कुण्डली निद्रां विहाय...।
H.P.J.003/115
एवं रीत्या कुण्डलीं शक्तिमाशु शीघ्रं बोधयेत् प्रबुद्धां...।
H.P.J.003/116
ततो भानोराकुञ्चनात् कुण्डलीं शक्तिं चालयेत्।
H.P.J.003/117
...तदवधि निर्भयं निःशङ्कं चालनादसौ शक्तिः सुषुम्नायां...।
H.P.J.003/119
तस्याः शक्तेः सञ्चालनेनैव सञ्चालनमात्रेण योगी रोगैः...।
H.P.J.003/119
...सुप्ता सुखसुप्ता तां सुखसुप्तामरुन्धतीं शक्तिं नित्यं...।
H.P.J.003/120
येन योगिना शक्तिः कुण्डली सञ्चालिता स योगी...।
H.P.J.004/015
...शक्तिप्रमाणभूतकोशोऽपीन्द्रियप्रमाणकज्ञानस्या...।
H.P.J.004/018
सुषुम्ना मध्या नाडी शाम्भवी शक्तिरस्ति।

H.P.J.004/019
...जठराग्निना सह कुण्डलीं शक्तिं बोधयित्वा...।
H.P.J.004/033
जीवभूतानां प्राणिनां शक्तिरविद्या इमे द्वे अलक्ष्ये...।
H.P.J.004/054
शक्तिः कुण्डलिनी मध्ये मनः कृत्वा तस्यां मनो...।
H.P.J.004/054
शक्तिं मानसमध्यगां कृत्वा।
H.P.J.004/064
सषुम्ना मध्यनाडी तस्यै कुण्डलिन्यै आधारशक्त्यै...।
H.P.J.004/064
...सर्वोत्तमा या शक्तिश्चिच्छक्तिः पुरुषरूपा तस्यै।
H.P.J.004/092
...स्वशक्त्या स्वाधीनकरणेन बद्धं बन्धनमिव प्राप्तम्।
H.P.J.004/094
...नादोऽन्तरङ्गस्य स्वशक्त्या चाञ्चल्यं हरतीत्यर्थः।
H.P.J.004/102
...शक्तिरेव यस्तत्त्वान्तस्तत्त्वानामन्तो लयो...।
V.S.001/005
पप्रच्छ पितरं शक्तिः प्राञ्जलिः श्रद्धयान्वितः ।
V.S.001/008
पुत्रेणैवं पिता पृष्टः शक्तिना वेदवादिना ।
V.S.001/012
शक्तिमालोक्य नेत्राभ्यां कृपया चेदमब्रवीत् ।
V.S.001/028
एतच्छ्रुत्वा वसिष्ठोक्तं पुत्रः शक्तिरतन्द्रितः ।
V.S.002/004
इत्युक्तः शक्तिना योगी सम्यक् तद्गतमानसः ।
V.S.003/038
नासापुटौ मध्यमाभ्यां यावच्छक्ति निरोधयेत् ।
Y.S.144
ततः परं यथेष्टं तु शक्तिः स्याद् वायुधारणे।

शक्तिचालन

H.P.J.003/104
शक्तिचालनं विवक्षुस्तदुपोद्घाततया कुण्डलीपर्यायान्...।
H.P.J.003/111
शक्तिचालनमाह-पुच्छ इति।
H.P.J.003/113
कन्दसम्पीडनेन शक्तिचालनं विवक्षुरादौ कन्दस्य स्थानं...।
H.P.J.003/115
वज्रासने शक्तिचालनस्य पूर्वं विधानेऽपि पुनर्वज्रासनोपादानं...।
H.P.J.003/115
...शक्तिचालनानन्तरं भस्त्रायां वज्रासनमेव...।
H.P.J.003/115
अनन्तरं शक्तिचालनानन्तरं भस्त्रां भस्त्राख्यं कुम्भकं...।
H.P.J.003/119
यस्माच्छक्तिचालनेन प्राणः सुषुम्नां व्रजति...।
H.P.J.003/121
...शक्तिचालनाभ्यासः स एव योगः सोऽस्यास्तीति...।
H.P.J.003/122
कुण्डलीं चालयित्वा शक्तिचालनं कृत्वा।
H.P.J.003/123
...कुण्डल्यभ्यसनाच्छक्तिचालनाभ्यासादृते...।
H.P.J.003/123
शक्तिचालनाभ्यासेनैव सर्वासां नाडीनां मलशोधनं...।

शक्तिचालनमुद्रा

H.P.J.003/115
...शक्तिचालनमुद्रां कृत्वेत्यर्थः।

शक्तिध्यान

H.P.J.004/054
शक्तिध्यानावेशाच्छक्तिमनसोरत्यन्तैक्यं कृत्वा...।

शक्तिप्रभाव

H.P.J.001/048
...शक्तिप्रभावाच्छक्तिराधारशक्तिः कुण्डलिनी तस्या...।

शक्तिबोध

H.P.J.004/011
उत्पन्नो जातः शक्तिबोधः कुण्डलीबोधो यस्य तस्य।

शक्रादि

H.P.J.004/113
एवं योगमुपासीनः शक्रादिपदनिस्पृहः।

शङ्कानिवृत्ति

H.P.J.004/015
...तन्मूलकतर्केणाप्रयोजकशङ्कानिवृत्तिरिति वाच्यम्।

शङ्ख

H.P.J.004/085
...वायोः स्थैर्यानन्तरं मर्दलो वाद्यविशेषः शङ्खो...।

H.P.J.004/085
...जलजस्ताभ्यामुत्था इव मर्दलशङ्खोत्थाः ।
H.P.J.004/099
घण्टा आदिर्येषां शङ्खमर्दलझर्झरदुन्दुभिजीमूतादीनां...।
H.P.J.004/106
शङ्खो जलजो दुन्दुभिर्वाद्यविशेषस्तयोर्नादं घोषं...।
H.P.J.004/106
शङ्खदुन्दुभीत्युपलक्षणं नादमात्रस्य।
H.P.J.004/109
...शङ्खदुन्दुभिजलधिजीमूतादिनिनादं बाह्यमाभ्यन्तरं...।
V.S.003/040
शङ्खध्वनिनिभश्चादौ मध्ये मेघध्वनिर्यथा ।
V.S.006/054
चतुर्भुजमुदाराङ्गं शङ्खचक्रगदाधरम् ।

शङ्खिनी
V.S.002/022
पूषा पयस्विनी चैव शङ्खिनी दशमी तथा ।
V.S.002/033
गान्धारायाः सरस्वत्याः स्थिता मध्ये च शङ्खिनी ।
V.S.002/038
आसव्यकर्णाद्विप्रर्षे शङ्खिनी चोर्ध्वमागता।

शतगुण
B.Y.Y.007/136
उपांशुः स्याच्छतगुणः साहस्रो मानसः स्मृतः ।

शतरुद्री
H.P.J.004/114
वेदान्तशतरुद्रीयप्रणवादिजपं बुधाः।

शताक्षरा
B.Y.Y.004/045
सोंकारं चतुरावर्त्या विज्ञेया सा शताक्षरा ।
B.Y.Y.004/046
शताक्षरा(रां) समावर्त्य चतुर्वेदफलं लभेत् ।

शनि
V.S.005/038
भूम्यां बुधो रविर्ज्ञेयौ जले चन्द्रशनैश्चरौ ।

शनैः
H.P.J.002/048
...तया बहिःस्थं देहाद्...पवनं वायुं शनैर्मन्दम्...।
H.P.J.002/049
पूरकस्तु शनैः शनैः कार्यः, वेगाद्वा कर्तव्यः...।
H.P.J.002/049
रेचकस्तु शनैः शनैरेव कर्तव्यः।
H.P.J.002/049
ततः शनैःशनैरेव रेचयेन्न तु वेगतः ...ग्रन्थकारोक्तेश्च।
H.P.J.002/049
...पुनः शनैरित्युक्तिस्तु शनैरेव रेचयेदित्यवधारणार्था।
H.P.J.002/051
...शनैर्मन्दमाकृष्याकृष्टं कृत्वा पूरयित्वेत्यर्थः।
H.P.J.002/057
घ्राणस्य रन्ध्रे ताभ्यां नासापुटविवराभ्यां शनकैः...।
H.P.J.002/069
...जाल्न्धराख्यं बन्धं बद्ध्वा शनैर्मन्दं मन्दं रेचयेत्।
H.P.J.002/071
बाह्ये स्थितं प्राणपुटेन वायुमाकृष्य तेनैव शनैः समन्तात्।
H.P.J.003/013
ततस्तदनन्तरं शनैः शनैरेव रेचयेत्।
H.P.J.003/028
ततस्तदनन्तरं वायुं विरेचयेन्नासिकापुटाभ्यां शनैस्त्यजेत्।

शबल
B.Y.Y.007/067
शुक्लैस्तु तर्पयेद्देवान् मनुष्यान् शबलैस्तिलैः ।

शब्द
B.Y.Y.002/056
शब्दस्पर्शादिभिश्चैव रसरूपैरलक्षितः ।
B.Y.Y.007/134
सशब्दश्चाभिचारश्च जपस्तु त्रिविधः स्मृतः ।
B.Y.Y.009/008
घण्टाशब्दवदोंकारमुपासीत समाहितः ।
B.Y.Y.009/041
तच्छब्देन तु यच्छब्दो बोद्धव्यः सततं बुधैः ।
B.Y.Y.009/041
उदाहृते तु तच्छब्दे यच्छब्द उदितो भवेत् ।

B.Y.Y.009/132
शब्दः स्पर्शस्तथा रूपं रसो गन्धश्च पञ्चमम् ।
B.Y.Y.009/134
शब्दादीनां च पञ्चानामुपलब्धिस्तु या स्थिता ।
H.P.J.002/012
वस्तुतस्तु प्राणायाम एव प्रत्याहारादिशब्दैर्निगद्यते।
H.P.J.002/068
वेगात् तरसा घोषं सशब्दं...भृङ्गस्य भ्रमरस्य नाद...।
H.P.J.003/048
गोमांसशब्दार्थमाह-गोशब्देनेति।
H.P.J.003/048
गोशब्देन गोइत्याकारकेण शब्देन गोपदेनेत्यर्थः।
H.P.J.003/104
...अरुन्धती।। चैते सप्त शब्दाः पर्यायवाचका एकार्थवाचकाः।
H.P.J.004/015
शब्दान्तरव्यावृत्तितात्पर्यं तु श्रुत्यादिसम्मतत्वात्...।
H.P.J.004/015
...तत्त्वमस्यादिवाक्यजन्यं ज्ञानं शाब्दम्, शब्दजन्यत्वाद्...।
H.P.J.004/015
...परोक्षत्वविरोधिशाब्दत्वसाधकेन सत्प्रतिपक्षः।
H.P.J.004/015
त्वन्मते तु शब्दादपि प्रत्यक्षस्वीकारेण...।
H.P.J.004/015
प्रमाणान्तरव्यावृत्तौ तात्पर्यकल्पनं चात्मापरोक्षो शब्दस्य...।
H.P.J.004/015
...तस्माच्छब्दस्य पदार्थतावच्छेदकपुरस्कारेणैव...।
H.P.J.004/015
'...विशेषेण कृतसंकेतः शब्दः'...'समाधिप्रज्ञानिर्ग्राह्य...'।
H.P.J.004/031
...प्रकर्षेण ध्वस्तो नष्टो विषयाणां शब्दादीनां ग्रहो...।
H.P.J.004/076
वैणवः वेणोरयं वैणवो वंशसम्बन्धी शब्दो निनादः...।
H.P.J.004/076
...शब्दायमाना या वीणा तस्याः क्वणः शब्दो...।
H.P.J.004/083
...बहिर्भवं शब्दमावृणुते श्रुत्योरविषयं करोति ।
H.P.J.004/091
विषयः शब्दादिरेवोद्यानं वनं...विषयोद्यानचारी...।
H.P.J.004/100
अनाहतस्य शब्दस्यानाहतस्वनस्य यो ध्वनिर्निर्ह्राद...।
H.P.J.004/101
यावच्छब्दोऽनाहतध्वनिः प्रवर्तते श्रूयते...।
H.P.J.004/101
शब्दस्याकाशगुणत्वाद् गुणगुणिनोरभेदाद्वा मनसा...।
H.P.J.004/101
...शब्दस्य विलयान्निःशब्दं शब्दरहितं यत्परं ब्रह्म...।
H.P.J.004/101
...परब्रह्मपरमात्मशब्दाभ्यामुच्यत इति भावः।

शब्दजन्यज्ञान

H.P.J.004/015
ननु न वयं केवलेन तर्केण शब्दजन्यज्ञानस्यापरोक्षत्वं...।

शब्दब्रह्म

B.Y.Y.002/047
द्वे ब्रह्मणि वेदितव्ये शब्दब्रह्म परं च यत् ।
B.Y.Y.002/047
शब्दब्रह्मणि निष्णातः परं ब्रह्माधिगच्छति ।
B.Y.Y.002/048
वागुच्चार्यं श्रोत्रवृत्ति शब्दब्रह्म तदुच्यते ।
B.Y.Y.002/049
शब्दब्रह्मात् परं ब्रह्म तस्मिन क्षीणे यदक्षरम् ।
B.Y.Y.002/125
मुखमेतत् समुद्दिष्टं शब्दब्रह्ममयं विभु ।
B.Y.Y.011/029
वाक्प्रपञ्चं तु यत् स्थूलं शब्दब्रह्म महत्तरम् ।
H.P.J.001/004
जिज्ञासुरपि योगस्य शब्दब्रह्मातिवर्तते...।
H.P.J.004/015
अपि जिज्ञासमानोऽपि शब्दब्रह्मातिवर्तते।

शब्दमय

B.Y.Y.002/132
यः शब्दमय ओंकार उच्चार्यः स्थूल एव सः ।

शब्दविशेष

H.P.J.004/015
...प्रत्यक्षविशेषे इन्द्रियं कारणं तद्विशेषे च शब्दविशेष...।

शम

B.Y.Y.007/159

दमः शमार्जवं दानं सर्वेषां धर्मसाधनम् ।

H.P.J.001/003

...शमादिपूर्विका तीव्रमुमुक्षा प्रथमा ज्ञानस्य भूमिः...।

H.P.J.001/013

दृष्ट्वा चित्रगतांश्छान्तान् मुनीन् याति मनः शमम् ।

H.P.J.004/016

मनः प्रशममायाति निर्वाणमवशिष्यते।

शम्भु

H.P.J.003/008

आदिनाथेन शम्भुनोदितं कथितम्।

H.P.J.003/128

आदिनाथेन सर्वेश्वरेण शम्भुना शं सुखं...।

H.P.J.004/018

शम्भोराविर्भावजनकत्वाद्वा शाम्भवी।

H.P.J.004/018

शं सुखं...भक्तानामिति शम्भुरीश्वरस्तस्येयं...।

H.P.J.004/018

...ध्यानेन शम्भुप्रापकत्वात्।

H.P.J.004/018

यद्वा शं सुखरूपो...शम्भुरात्मा तस्येयं शाम्भवी।

H.P.J.004/036

...शाम्भवी शम्भोरियं शाम्भवी शिवप्रिया शाम्भवीं...।

H.P.J.004/037

...तदिदमिति वक्तुमशक्यं शाम्भवं शाम्भव्या...।

H.P.J.004/037

...शाम्भवम्, शाम्भवीमुद्रायां भासमानं पदं...।

शयन

H.P.J.001/032

...स्यात् तथा शयनं निद्रायामिव संनिवेशो...।

Y.S.047

उत्तानशववद् भूमौ शयनं चोक्तमुत्तमम्।

शरीर

B.Y.Y.002/098

शरीरमापः सोमश्च त्रिभोज्यमिति कीर्तितम् ।

B.Y.Y.002/116

उन्नामयेच्छरीरं तु ओंकारस्तेन चोच्यते ।

B.Y.Y.002/117

शरीरं वाङ्मनश्चैव प्राणनात् प्रणवः स्मृतः ।

B.Y.Y.002/118

शरीरं चैव विश्वं च विद्यास्थानानि सर्वशः ।

B.Y.Y.002/123

भित्त्वा शरीरं नयति तस्माद्धंस इति स्मृतः ।

B.Y.Y.002/135

मनस्तत्र समाधाय शरीरं लिङ्गमात्रकम् ।

B.Y.Y.005/007

गायत्रीं विन्यसेत् पश्चाच्छरीरे चात्मनो बुधः ।

B.Y.Y.007/162

असामर्थ्याच्छरीरस्य कालशक्तिव्यपेक्षया।

B.Y.Y.008/044

न कम्पयेच्छरीरं तु स योगी परमो मतः ।

B.Y.Y.009/030

गवां सर्पिः शरीरस्थं न करोत्यङ्गपोषणम् ।

B.Y.Y.009/031

एवं सति शरीरस्थं सर्पिवत् परमेश्वरः ।

B.Y.Y.009/137

शरीरमापः सोमश्च त्रिविधं ह्यन्नमुच्यते ।

H.P.J.001/010

तत्र शारीरं दुःखं व्याधिजं, मानसं दुःखं कामादिजम्।

H.P.J.002/003

देहे शरीरे यावत्कालं वायुः प्राणः...।

H.P.J.002/013

...गात्रस्य शरीरस्य मर्दनं तैलाभ्यङ्गवदाचरेत् कुर्यात्।

H.P.J.002/040

...कालपर्यन्तं मरुत् प्राणानिलो देहे शरीरे बद्धः...।

H.P.J.002/048

...देशे च सुखासनस्थः शुचिः समग्रीवशिरःशरीरः...।

H.P.J.002/056

देहस्य शरीरस्य सत्त्वं बलं च भवेत्।

H.P.J.002/060

...शरीरान्तःस्थितं वायुं रेचयेत्।

H.P.J.002/063

यदा श्रम इति। यदा यस्मिन् काले देहे शरीरे श्रमो...।

H.P.J.002/065

...शरीरे देहे योऽग्निर्जठरानलस्तस्य...वर्धनं दीपनम्।

H.P.J.002/071

...शरीरान्तः सञ्चारिवायोरायमनं निरोधनमायामः प्राणायामः।

H.P.J.003/045
यस्य योगिनः शरीरं नित्यं प्रतिदिनं सोमकलापूर्णं...।
H.P.J.003/045
...दष्टस्य दंशितस्य योगिनः शरीरे विषं गरलं...।
H.P.J.003/046
तथा सोमकलापूर्णं चन्द्रकलामृतपूर्णं देह शरीरं...।
H.P.J.003/051
... मृदु वपुः शरीरं यस्य स मृणालकोमलवपुश्च...।
H.P.J.003/052
...वपुषः शरीरस्य सारः सारभूतो रसः स्रवति...।
H.P.J.003/100
तस्या नार्याः शरीरे नादश्च बिन्दुतामेव गच्छति मूलाधार...।
H.P.J.004/015
त्रिरुन्नतं स्थाप्य समं शरीरं हृदीन्द्रियाणि मनस संनिरुध्य।
H.P.J.004/018
पञ्जरे पञ्जरवच्छिरास्थिभिर्बद्धे शरीरे...।
V.S.002/005
शरीरं तावदेवं हि षण्णवत्यङ्गुलात्मकम् ।
V.S.002/007
शरीरादधिकः प्राणो द्वादशाङ्गुलसम्मितः ।
V.S.002/011
कन्दमस्ति शरीरेऽस्मिन् देहमध्यान्नवाङ्गुलम् ।
V.S.002/052
पोषणादि समानस्य शरीरे कर्म कीर्तितम् ।
V.S.002/068
शरीरलघुता दीप्तिर्जठराग्निविवर्धनम् ।
V.S.003/054
शरीरं विसिसृक्षुश्चेदेवं सम्यक् समाचरन् ।
V.S.005/012
सूक्ष्मे लिङ्गशरीरेऽस्मिन्नवच्छिन्नात्मनः सदा ।
V.S.006/026
विज्ञाय स्वशरीरेऽस्मिन् विन्यस्योङ्कारमक्षरम् ।
Y.S.135
शरीरलघुता दीप्तिः जठराग्निविवर्धनम्।
Y.S.136
कृशत्वं च शरीरस्य तदा जायेत्तु निश्चितम्।
Y.S.231
न दह्यते शरीरं च प्रक्षिप्तो वह्नि कुण्डके।
Y.S.240
ततो दृढशरीरः स्यान्मृत्युस्तस्य न विद्यते।
Y.S.253
अथ चेन्नो समुत्स्रष्टुं स्वशरीरं यदि प्रियम्।
Y.T.021
निःश्वासलोपैर्निभृतैः शरीरैः...।

शरीरशोधन

H.P.J.002/023
घटस्य शरीरस्य शोधनं मलापनयनं करोतीति...।
V.S.001/054
शरीरशोधनं प्राहुस्तपसां तप उत्तमम् ।

शरीरशोषण

H.P.J.004/114
शरीरशोषणं प्राहुस्तापसास्तप उत्तमम्।

शरीरान्त

H.P.J.002/070
अन्तः शरीरान्तः प्रवर्तितः पूरित उदारोऽतिशयितो...।

शरीरिन्

V.S.001/047
प्रियाप्रियेषु सर्वेषु समत्वं यच्छरीरिणाम् ।
V.S.003/060
कर्माणि यानि नित्यानि विहितानि शरीरिणाम् ।

शर्करा

H.P.J.001/062
क्षीरं दुग्धमाज्यं घृतं खण्डः शर्करा...।
H.P.J.001/062
...सिता तीव्रपदी खण्डशर्करेति...।
H.P.J.001/063
पुष्टं देहपुष्टिकरमोदनादि सुमधुरं शर्करादिसहितं...।

शर्व

H.P.J.004/076
...रुद्रग्रन्थिं भित्त्वा, आज्ञाचक्रे...शर्वस्येश्वरस्य...।

शलाका

H.P.J.003/086
...मेण्ढ्रप्रवेशयोग्यां चतुर्दशाङ्गुलमात्रां शलाकां...।

शव

H.P.J.001/032
...यत् तच्छवासनं शवाख्यमासनम्।

शववद्

H.P.J.001/032

शवेन मृतशरीरेण तुल्यं शववदुत्तानं भूमिसंलग्नं पृष्ठं...।

Y.S.047

उत्तानशववद् भूमौ शयनं चोक्तमुत्तमम्।

शवासन

H.P.J.001/032

शवासनमाहार्धेन-उत्तानमिति।

H.P.J.001/032

शवासनप्रयोजनमाह उत्तरार्धेन।

H.P.J.001/032

शवासनं श्रान्तिहरं श्रान्तिं हठाभ्यासश्रमं हरतीति...।

H.P.J.001/032

...यत् तच्छवासनं शवाख्यमासनम्।

H.P.J.002/048

ततोऽभ्यसेदासनानि श्रमे जाते शवासनम्।

शशभृत्

V.S.002/062

नासाग्रे शशभृद्बिम्बं ज्योत्स्नाजालवितानितम् ।

शशाङ्क

B.Y.Y.009/020

न तद्भासयते सूर्यो न शशाङ्को न पावकाः ।

V.S.006/038

वह्न्यादित्यशशाङ्कानां मण्डलैश्च समन्विते ।

Y.T.011

प्राणानिलो भानुशशाङ्कनाड्यौ।

शशिन्

B.Y.Y.009/079

धनदः पावकः कालो वरुणेन्द्रानिलाः शशी ।

B.Y.Y.009/098

तयोर्मध्ये अमा ह्येषा यत्र संतिष्ठते शशी ।

B.Y.Y.009/194

हिता नाम हि ता नाड्यस्तासां मध्ये शशिप्रभम् ।

H.P.J.003/079

तदोर्ध्वं भानुरधः शशी भवति,...।

शशिरश्मि

V.S.004/042

सुधारसं विमुञ्चद्भिः शशिरश्मिभिरावृतम् ।

V.S.006/033

सुधारसं विमुञ्चद्भिः शशिरश्मिरावृते ।

V.S.006/038

सुधारसं विमुञ्चद्भिः शशिरश्मिभिरावृते ।

शस्तनाल

H.P.J.003/086

शस्तः प्रशस्तो यो नालस्तेन शस्तनालेन सीसकादि...।

शस्त्र

B.Y.Y.002/150

सामसु ब्रह्ममुख्येषु ऋग्यजुस्तोत्रशस्त्रयोः ।

H.P.J.003/034

...स्निग्धनिर्मलं शस्त्रं छेदनसाधनं समादाय...।

H.P.J.003/034

...शस्त्रग्रहणानन्तरं तेन शस्त्रेण रोमप्रमाणं रोममात्रं...।

H.P.J.003/050

...अन्तकरणं नाशनं शस्त्राणामायुधानामागमः...।

शाक

B.Y.Y.007/144

शाकयावकभैक्ष्याणि पयोमूलफलानि च ।

H.P.J.001/060

...प्रसिद्धं शाकं, यवक्षारादिकं च।

H.P.J.001/060

...शाकं...शाकमात्रम् उत्कटं विदाहि मिरचीति...।

H.P.J.001/062

शुण्ठी प्रसिद्धा पटोलकफलं परवर...शाकं...।

H.P.J.001/062

सर्वशाकमचाक्षुष्यं चाक्षुष्यं शाकपञ्चकम्।

शाकल

B.Y.Y.009/138

अन्नं व्याहृतिभिर्हुत्वा तथा मन्त्रैश्च शाकलैः ।

शाखा

B.Y.Y.004/006

वेदोपनिषच्छाखासु ब्राह्मणानि विधानतः ।

B.Y.Y.012/025
मूलस्तम्भो भवेद्वेदः शाखाश्चान्यानि यानि तु ।
B.Y.Y.012/026
उच्छिन्नशाखा याः काश्चित्तथा वेदान्तराणि च ।
B.Y.Y.012/036
तथा शाखोपशाखानि गुह्यान्यादेशकानि च ।
V.S.001/061
स्वकीयशाखाध्ययनमितिहासपुराणयोः ।

शाण्डिली

H.P.J.004/015
मैत्रेयी सुलभा शार्ङ्गी शाण्डिली च तपस्विनी।

शान्त

B.Y.Y.002/024
शान्तो घोरस्तथा मूढस्त्रिरवस्थ इति स्मृतः ।
B.Y.Y.002/030
आद्या परतरा सूक्ष्मा शान्ता गान्धर्वनिरवयवा ।
B.Y.Y.002/035
ह्रस्वदीर्घप्लुतं शान्तं शान्तेन मनसा हरेत् ।
B.Y.Y.002/097
शान्तं घोरं तथा मूढं त्रिरवस्थानमेव तु ।
B.Y.Y.002/107
विष्णुर्निरञ्जनं शान्तमानन्दं सर्वदेहिनाम् ।
B.Y.Y.002/130
ह्रस्वं दीर्घं प्लुतं शान्तं चतुर्धा सम्प्रकीर्तितम् ।
B.Y.Y.009/003
मानसे विमले शान्ते स्थितं विष्णुं हृदि क्षिपेत् ।
H.P.J.001/011
जिताक्षाय शान्ताय सक्ताय मुक्तौ...।
H.P.J.004/015
योगाभ्यासरतः शान्तः परं ब्रह्माधिगच्छति।
V.S.001/002
सर्वभूतहितं शान्तं सत्यसन्धं गतक्लमम् ।

शान्त (अवस्था)

H.P.J.004/002
...शान्तघोरमूढावस्थानिवृत्तौ...।

शान्ति

B.Y.Y.007/134
मानसः शान्तिकजप उपांशुः पौष्टिकः स्मृतः ।
B.Y.Y.009/198
ध्यानात् कर्मफलत्यागस्त्यागाच्छान्तिरनुत्तमा ।
H.P.J.001/004
न चाभावयतः शान्तिरशान्तस्य कुतः सुखम्।
H.P.J.004/015
शान्तये कर्मणामन्यद् योगान्नास्ति विमुक्तये।
H.P.J.004/015
शान्तिं निर्वाणपरमां मत्संस्थामधिगच्छति।
H.P.J.004/058
...शान्तिं परमोपरतिमवाप्नुहि।
H.P.J.004/058
बाह्याभ्यन्तरचिन्तापरित्यागे शान्तिश्च भवतीत्यत्र...।
H.P.J.004/058
'न चाभावयतः शान्तिरशान्तस्य कुतः सुखम्'।
Y.T.001
संसारहालाहलमोहशान्त्यै।
Y.T.020
शनैः शनैः शान्तिमुपैति चेतः।

शाम्भवी

H.P.J.003/125
रुद्राणी शाम्भवी मुद्रा व अथवा परान्या उन्मनी...।
H.P.J.004/018
सुषुम्ना मध्या नाडी शाम्भवी शक्तिरस्ति।
H.P.J.004/018
शं सुखं...भक्तानामिति शम्भुरीश्वरस्तस्येयं शाम्भवी...।
H.P.J.004/018
शम्भोराविर्भावजनकत्वाद्वा शाम्भवी।
H.P.J.004/018
यद्वा शं सुखरूपो भवति...शम्भुरात्मा तस्येयं शाम्भवी।
H.P.J.004/035
एका शाम्भवी मुद्रैव कुलवधूरिव कुलस्त्रीव गुप्ता।
H.P.J.004/036
...मुद्रा शाम्भवी शम्भोरियं शाम्भवी शिवप्रिया शाम्भवीं...।
H.P.J.004/037
शाम्भवीं मुद्रामभिनीय दर्शयति-अन्तर्लक्ष्येति ।
H.P.J.004/037
...तदिदमिति वक्तुमशक्यं शाम्भवं शाम्भव्या इदं...।
H.P.J.004/037
...दृष्ट्युन्मेषनिमेषवर्जितमियं मुद्रा भवेच्छाम्भवी।

H.P.J.004/038
श्रीशाम्भव्या इति।
H.P.J.004/038
...स्थानं तयोर्भेदाच्छाम्भव्यां बहिर्दृष्ट्या अवस्थितिः...।
H.P.J.004/038
शाम्भव्यां हृदयं भावनादेशः, खेचर्यां भ्रूमध्य एव देशः।
H.P.J.004/038
श्रीशाम्भवीखेचर्योरवस्थाधामरूपसाधनांशे भेदः...।
H.P.J.004/067
मुक्तासने सिद्धासने स्थितो योगी शाम्भवीं मुद्राम्...।
H.P.J.004/069
...शाम्भव्यादिषु अवस्थाचतुष्टयं स्यात् ।

शाम्भवीमुद्रा

H.P.J.002/076
...उन्मनीशाम्भवीमुद्रादिरूपमरोक्षानुभूतावुक्तं...।
H.P.J.004/037
...शाम्भवीमुद्रा शाम्भवीनामिका मुद्रयति क्लेशानिति...।
H.P.J.004/037
...शाम्भवम्, शाम्भवीमुद्रायां भासमानं पदं पद्यते...।
H.P.J.004/038
श्रीशाम्भव्याः श्रीमत्याः शाम्भवीमुद्रायाः...।
H.P.J.004/067
शाम्भवीमुद्रया नादानुसन्धानमाह-मुक्तासन इति।
H.P.J.004/103
...लयोपाया नादानुसन्धानशाम्भवीमुद्रादयः।

शाब्दबोध

H.P.J.004/015
सा समाधिप्रज्ञा श्रुतानुमानप्रज्ञाभ्यां श्रुतं श्रवणं शाब्दबोधः...।

शार्ङ्गी

H.P.J.004/015
मैत्रेयी सुलभा शार्ङ्गी शाण्डिली च तपस्विनी।

शार्दूल

H.P.J.002/015
...सिंहो मृगेन्द्रो गजो वनहस्ती व्याघ्रः शार्दूलः...।

शाला

H.P.J.001/013
मण्डपः शाला-विशेष, वेदिः परिष्कृता भूमिः...।

शालि

H.P.J.001/062
गोधूमाश्च शालयश्च यवाश्च षाष्टिकाः षष्ट्या...।

शाश्वत

B.Y.Y.002/109
ध्रुवं च शाश्वतं नित्यमचलं लयवर्जितम् ।
B.Y.Y.009/097
देवपित्रात्मकौ ह्येतौ शाश्वतौ जगतः समौ ।
H.P.J.004/033
...शाश्वतानि...सत्कार्यवादे ऽविद्यायां कार्यजातस्य सत्त्वात्।

शास्त्र

B.Y.Y.002/013
अन्येषामपि शास्त्राणां निष्ठाप्योङ्कारे उच्यते ।
B.Y.Y.002/016
पर्यायैश्च तथा चान्यैः शास्त्रेभ्यः संप्रगीयते ।
B.Y.Y.012/001
न वेदशास्त्रादन्यत्तु किञ्चिच्छास्त्रं हि विद्यते ।
B.Y.Y.012/001
सर्वं विनिःसृतं शास्त्रं वेदशास्त्रात् सनातनात् ।
B.Y.Y.012/002
तस्मादुद्धृत्य सर्वं हि शास्त्रं तु ऋषिभिः कृतम् ।
B.Y.Y.012/019
प्रत्यक्षं चानुमानं च शास्त्रं च विविधागमम् ।
H.P.J.001/001
...हठयोगविद्या...हठयोगशास्त्रमिति यावत्।
H.P.J.001/014
वेदान्ततर्कोक्तिभिरागमैश्च...शास्त्रकदम्बकैश्च।
H.P.J.001/016
शास्त्रगुरुवाक्येषु विश्वासो निश्चयः, श्रद्धेति यावत्।
H.P.J.001/065
शास्त्रस्य योगशास्त्रस्य पाठमात्रेण केवलेन पाठेन...।
H.P.J.002/049
करोति शास्तृनिर्देशान्न च तं परिलङ्घयेत्।
H.P.J.003/078
शास्त्रार्थानां कोटिभिः न तु नैव ज्ञातुं शक्यम्।
H.P.J.004/035
वेदाश्चत्वारः शास्त्राणि षट् पुराणान्यष्टादश...।

H.P.J.004/036
वेदशास्त्रेषु गोपिता, वेदेषु ऋगादिषु शास्त्रेषु...।
H.P.J.004/040
...एभ्य इत्यागमाः शास्त्रतन्त्रादयस्तेषां...।
H.P.J.004/114
न वा यदि...तस्य शास्त्रं नात्मप्रतीतिर्न गुरुर्न मोक्षः।
V.S.001/016
अनेकशास्त्रविभ्रान्तो भ्रमच्चित्तो भ्रमाम्यहम् ।

शास्त्रज्ञ

V.S.001/006
भगवन् सर्वशास्त्रज्ञ सर्वभूतहिते रत ।

शास्त्रपाठ

Y.S.084
न शास्त्रपाठमात्रेण काचित्सिद्धिः प्रजायते।

शास्त्र (विद्)

H.P.J.004/040
केचिच्छास्त्रतन्त्रादिविदः, आगच्छन्ति बुद्धिमारोहन्ति...।

शास्त्रार्थ

H.P.J.002/037
आचिनोति च शास्त्रार्थमाचारे स्थापयेदपि।
V.S.001/001
सर्वशास्त्रार्थतत्त्वज्ञं योगेषु परिनिष्ठितम् ।

शिक्षा

H.P.J.003/031
सम्यक् साम्प्रदायिकी शिक्षा गुरूपदेशो विद्यते...।

शिखा

H.P.J.003/052
'तस्याः शिखाया मध्ये परमात्मा व्यवस्थितः'...।
H.P.J.003/066
...जठराग्निशिखा दीर्घा आयता जायते।
H.P.J.003/066
तन्मध्ये तु शिखा तन्वी सदा तिष्ठति पावके।
H.P.J.003/067
उष्णं स्वरूपं...तमनलं शिखादैर्घ्यादुष्णस्वरूप...।
H.P.J.003/106
'तस्याः शिखाया मध्ये परमात्मा व्यवस्थितः'...।
V.S.002/009
तन्मध्ये तु शिखा तन्वी सदा तिष्ठति पावकी ।
V.S.004/034
वैश्वानरं जगद्योनिं शिखातन्विनमीश्वरम् ।
V.S.004/035
दृष्ट्वा तस्य शिखामध्ये परमात्मानमीश्वरम् ।

शिखिस्थान

H.P.J.003/066
...याज्ञवल्क्येन-देहमध्ये शिखिस्थानं तप्तजाम्बूनदप्रभम्।
V.S.002/008
देहमध्ये शिखिस्थानं तप्तजाम्बूनदप्रभम् ।

शिथिल

H.P.J.002/049
...शिथिलः कुम्भकः स्यात् तथा तथा गुणाल्पत्वं स्यात्।
Y.S.048
शिथिलो निर्जने देशे कुर्याच्चेत्सिद्धिमाप्नुयात्।
Y.T.022
...अहं-ममत्वे शिथिलायमाने ।

शिरवेदना

H.P.J.002/017
...वेदनाः शिरःकर्णाक्षिवेदनाः।

शिरस्

B.Y.Y.002/065
आद्यास्तु व्याहृतीस्तिस्रो गायत्रीं स्वशिरोयुताम् ।
B.Y.Y.002/081
अनुस्वारो मकारस्तु ओंकारस्य शिरो यदा ।
B.Y.Y.004/002
शिरश्चाक्षरदैवत्यमावाहन विसर्जनम् ।
B.Y.Y.004/008
षोडशाक्षरकं ब्रह्म गायत्र्यास्तच्छिरः स्मृतम् ।
B.Y.Y.004/010
गायत्र्याः शिरसा सार्धमेवं श्रुतिनिदर्शनम् ।
B.Y.Y.004/040
शिरसा सहितां देवीं प्राणायामे प्रयोजयेत् ।
B.Y.Y.004/043
व्याहृत्योंकारसहिता सशिराश्च यथार्थतः ।
B.Y.Y.004/043
सशिराश्चैव गायत्री यैर्विप्रैरवधारिता ।

B.Y.Y.004/044
षोडशाक्षरकं ब्रह्म गायत्रीं स्वशिरोयुताम् ।
B.Y.Y.006/005
ओंकारो व्याहृतीः सप्त गायत्री सशिरास्तथा ।
B.Y.Y.007/010
एकया च शिरः क्षाल्यं द्वाभ्यां नाभेस्तथोपरि ।
B.Y.Y.007/131
नापाश्रितो न जल्पंश्च न प्रावृत्य शिरस्तथा ।
B.Y.Y.007/140
न कम्पयेच्छिरोग्रीवं दन्तान्नैव प्रकाशयेत् ।
B.Y.Y.008/002
सव्याहृतिं सप्रणवां गायत्रीं शिरसा सह ।
B.Y.Y.008/003
गायत्रीं शिरसा सार्धं जपेव्द्याहृतिपूर्विकाम् ।
B.Y.Y.008/005
ओमापो ज्योतिरित्येतच्छिरः पश्चात् प्रयोजयेत् ।
B.Y.Y.008/008
ओंकारं व्याहृतीः सप्त गायत्री सशिरास्तथा ।
B.Y.Y.010/019
ओंकारस्य तु गायत्र्या व्याहृतीनां शिरस्यपि ।
B.Y.Y.012/045
ओंकारस्याथ गायत्र्या व्याहृतीनां शिरस्य च ।
H.P.J.002/017
शिरश्च कर्णौ चाक्षिणी च शिरःकर्णाक्षि...।
H.P.J.002/048
गुरुं संस्मृत्य शिरसि हृदये स्वेष्टदेवताम्।
H.P.J.002/048
...देशे च सुखासनस्थः शुचिः समग्रीवशिरःशरीरः'...।
H.P.J.003/071
हि यस्मात् सिराणां नाडीनां जालं समुदायं बध्नाति।
H.P.J.003/081
अधः अधोभागे भूमौ शिरो यस्य सोऽधःशिराः...।
H.P.J.003/081
...कूर्परपर्यन्ताभ्यां बाहुभ्यां स्कन्धाभ्यां गलपृष्ठभागशिरः...।
H.P.J.003/098
उत्तमाङ्गेषु शिरःकपालनेत्रस्कन्धकण्ठहृदयभुजादिषु...।
V.S.001/077
समुन्नतशिरः पादो दण्डवद् व्योम्नि संस्थितः ।
V.S.002/061
समग्रीवशिरःकायः संवृतास्यः सुनिश्चलः ।
V.S.003/044
समग्रीवशिरः स्कन्धः समपृष्ठः समोदरः ।
V.S.004/024
सर्वदृक् सर्वतः पादं सर्वस्पृक् सर्वतः शिरः ।
V.S.004/043
षोडशच्छन्दसंयुक्तं शिरःपद्मादधोमुखात् ।
V.S.006/036
षोडशच्छदसंयुक्तं शिरःपद्मादधोमुखात् ।
Y.S.043
शिरःपश्चाच्च भागस्य ध्यानं मृत्युं जयेत् परम्।
Y.S.295
अधः शिरश्चोर्ध्वपादः क्षणं स्यात्प्रथमे दिने।

शिरा

H.P.J.003/034
रसनामूलशिरामिति कर्माध्याहारः।
H.P.J.003/036
...शिरा कपालकुहररसनासंयोगप्रतिबन्धकीभूता नाडी...।
H.P.J.004/018
...सहस्राणि नाडीनां शिराणां द्वाराणि वायुप्रवेशमार्गाः...।
V.S.003/042
दक्षिणेतरगुल्फेन सीवनीं पीडयेच्छिराम् ।

शिराजाल

B.Y.Y.009/172
अलाबुतन्तुसदृशं शिराजालं तु सन्ततम् ।
H.P.J.003/023
एतेन 'बध्नाति हि शिराजालम्' इति जालन्धरोक्तं...।
H.P.J.003/071
...जालं सिराजालं जलानां समूहो जालं...जालन्धरः।

शिराप्रदेश

H.P.J.003/035
...प्रकर्षेण घर्षयेच्छिन्नं शिराप्रदेशम्।

शिरास्थि

H.P.J.004/018
पञ्जरे पञ्जरवच्छिरास्थिभिर्बद्धे शरीरे...।

शिला

H.P.J.001/012
शिलाग्निजलवर्जिते...अग्निर्वह्निः जलं तोयं...।

H.P.J.001/012
यत्रासनं ततश्चतुर्हस्तमात्रे शिलाग्निजलानि...।

शिव

B.Y.Y.002/112
...ध्रुवमचलं शिवं पुराणम् ।
B.Y.Y.009/074
दिव्या शिवतमा ह्यापः सौम्यास्ताः संभवन्ति हि ।
H.P.J.001/001
गुरुं नत्वा शिवं साक्षाद्ब्रह्मानन्देन तन्यते।
H.P.J.001/001
शिव...श्रीआदिनाथः तस्मै श्रीआदिनाथाय।
H.P.J.001/004
शिवस्तु योगी प्रसिद्ध एव।
H.P.J.001/004
एवं च सर्वोत्तमैर्ब्रह्मविष्णुशिवैः सेवितेयं विद्या।
H.P.J.001/005
आदिनाथः शिवः सर्वेषां नाथानां प्रथमो नाथः।
H.P.J.001/033
शिवेनेश्वरेण चतुरधिकाशीतिसङ्ख्याकान्यासनानि...।
H.P.J.001/033
ततः शिवेन पीठानां षोडशोनं शतं कृतम्।
H.P.J.001/058
शिवो जीवः ईश्वरो वा।
H.P.J.004/001
...तन्निवृत्तये शिवाभिन्नगुरुनमस्कारात्मकं...।
H.P.J.004/001
शिवाय सुखरूपायेश्वराभिन्नाय वा।
H.P.J.004/001
'नमस्ते नाथ भगवन् शिवाय गुरुरूपिणे' इति।
H.P.J.004/001
... यद्वा गुरवे सर्वान्तर्यामितया...शिवायेश्वराय।
H.P.J.004/001
कीदृशाय शिवाय? गुरवे नादबिन्दुकलात्मने।
H.P.J.004/001
तत्र नादबिन्दुकलात्मनि शिवे गुरौ नित्यं प्रतिदिनम्...।
H.P.J.004/001
पूर्वपादेन गुरुशिवयोरभेदश्च सूचितः।
H.P.J.004/036
...शिवाविर्भावजनिका वा भवति।
H.P.J.004/046
...शिवस्य प्रियेति पूर्वेणान्वयः।
H.P.J.004/048
...शिवस्य सुखरूपस्यात्मनो वा स्थानमस्तीति शेषः।
H.P.J.004/048
तत्र तस्मिन् शिवे मनो लीयते।
H.P.J.004/066
श्रीआदिनाथेन शिवेन कथिताः प्रोक्ताः पादेन...।

शिवप्रसाद

H.P.J.001/014
शिवप्रसादाल्लभते योगसिद्धिं च शाश्वतीम्।

शिवप्रिया

H.P.J.004/036
...मुद्रा शाम्भवी शम्भोरियं शाम्भवी शिवप्रिया...।

शिववल्लभा

H.P.J.004/046
...अमृतधारा उदितोद्गता सा खेचरी साक्षाच्छिववल्लभा...।

शिववाक्य

H.P.J.002/048
योगीन्द्रादीन् नमस्कृत्य कौर्माञ्च शिववाक्यतः।
H.P.J.002/048
कूर्मपुराणे शिववाक्यम्।
H.P.J.003/047
राजयोगे वामदेवं प्रति शिववाक्यम्।
H.P.J.004/015
कूर्मपुराणे शिववाक्यम्- अतःपरं प्रवक्ष्यामि योगं...।

शिवसङ्कल्प

B.Y.Y.007/054
शिवसङ्कल्पेन तथा मण्डलब्राह्मणेन च ।

शिवस्थान

H.P.J.003/024
केदारं भ्रुवोर्मध्ये शिवस्थानं केदारशब्दवाच्यम्...।
H.P.J.004/048
भ्रुवोर्मध्ये भ्रुवोरन्तराले शिवस्थान शिवस्येश्वरस्य...।

शिवाकारवृत्ति

H.P.J.004/048
शिवाकारवृत्तिप्रवाहवद् भवति तच्चित्तलयरूपं तुर्यं पदं...।

शिवाङ्घ्रि

H.P.J.004/114/2
ब्रह्मानन्देन ज्योत्स्नेयं शिवाङ्घ्रियुगलेऽर्पिता ।

शिवाम्बु

H.P.J.003/096
यथा प्रथमा पूर्वा याम्बुनः शिवाम्बुनो धारा तां विहाय...।
H.P.J.003/096
...शिवाम्बुनिर्गमनसमये किञ्चित् पूर्वां धारां...।
H.P.J.003/097
अमरीं शिवाम्बु यः पुमान् नित्यं पिबेत्।

शिवाम्बुकल्प

H.P.J.003/098
अमरीसेवनप्रकारविशेषाः शिवाम्बुकल्पादवगन्तव्याः।

शिवेश्वर

Y.S.033
शिवेश्वरश्च देवोऽसौ लीलया व्यचरत्प्रभुः।

शिष्य

B.Y.Y.007/086
दुहिताच स्वासा चैव शिष्यर्त्विग् ज्ञातिबान्धवाः ।
B.Y.Y.008/055
स्नानस्य निर्णयः प्रोक्तः शिष्याणां हितकाम्यया ।
H.P.J.001/005
मत्स्येन्द्राख्यश्च आदिनाथशिष्यः।
H.P.J.002/048
नमस्कृत्याथ योगीन्द्रान् सशिष्यांश्च विनायकम्।
Y.S.012
तच्छिष्यैः सह तत्रैव सम्मुखश्चोपविष्टवान्।
Y.S.057
कपिलाद्यास्तु शिष्याश्च हठं कुर्युस्ततो यथा।
Y.S.205
नोचेच्छिष्या हि बहवो भवन्त्येव न संशयः।

शीत

B.Y.Y.003/017
शीतोष्णवृष्टितेजांसि जायन्त्येतानि वै ततः ।
H.P.J.001/012
तेन शीतोष्णादिविकाराभावः सूचितः।
H.P.J.001/012
मठिकामध्य इत्यनेन शीतातपादिजनितक्लेशाभावः...।
H.P.J.001/061
शीते वह्निसेवनं गृहस्थस्य ऋतौ स्वभार्यागमनं...।
H.P.J.002/048
केचित्पदेन यस्मात् तु तयोः शीतौष्ण्यहेतुता।
H.P.J.002/066
...सूर्यभेदनोज्जायिनावुष्णौ प्रायेण शीते हितौ।
H.P.J.002/066
भस्त्राकुम्भकः समशीतोष्णः सर्वदा हितः।
H.P.J.004/109
...स्पर्शं शीतमुष्णमनुष्णाशीतं वा न निःस्वनं...।
H.P.J.004/111
शीतमुष्णं वा पदार्थं न,...।

शीतल

H.P.J.002/066
सीत्कारीशीतल्यौ शीतले प्रायेणोष्णे हिते।
H.P.J.003/096
शीतला पित्तादिदोषनिःसारत्वरहिता या मध्यधारा...।

शीतली

H.P.J.002/048
उज्जायिनं ततः कुर्यात् सीत्कारीं शीतलीं ततः।
H.P.J.002/058
शीतली नामेति प्रसिद्धार्थकमव्ययम्।
H.P.J.002/066
सीत्कारीशीतल्यौ शीतले प्रायेणोष्णे हिते।
H.P.J.002/066
सीत्कारीशीतल्यौ प्रायेण पित्तहरे।

शीतलीकुम्भक

H.P.J.002/057
शीतलीकुम्भकमाह-जिह्वयेति।

शीतविकार

H.P.J.001/061
प्रथमाभ्यासिनः प्रातःस्नाने शीतविकारोत्पत्तेः।

शीतोदक

H.P.J.001/015
शीतोदकेन प्रातःस्नाननक्तभोजनफलाहार...नियमग्रहः।

शुक

B.Y.Y.011/028

पलालधान्यशूकादि तुषकणसमन्वितम् ।

H.P.J.004/015

...शुकादयो जन्मसिद्धा इत्येव पुराणादिषु श्रूयन्ते।

शुक्र

B.Y.Y.012/011

शुक्रं रूपं समास्थाय देवानां हितकाम्यया ।

H.P.J.002/028

धातवो 'रसासृङ्मांसमेदोऽस्थिमज्जाशुक्राणि धातवः'...।

H.P.J.003/088

यतो बिन्दोः शुक्रस्य पातेन पतनेन मरणं भवति।

H.P.J.003/089

योगिनो वज्रोल्यभ्यासिनो देहे बिन्दोः शुक्रस्य धारणं...।

H.P.J.003/090

हि यस्मान्नृणां शुक्रं वीर्यं चित्तायत्तम्।

H.P.J.003/090

...शुक्रे स्थिरे जीवनाच्छुक्रे नष्टे मरणात् शुक्राधीनं...।

H.P.J.003/090

...तस्माच्छुक्रं बिन्दुं मनश्च मानसं...रक्षणीयमेव।

शुक्रायत्त

H.P.J.003/090

जीवितं जीवनं शुक्रायत्तं...।

शुक्ल

B.Y.Y.002/114

अनन्तं च तथा तारं शुक्लं वैद्युतमेव च ।

B.Y.Y.002/121

वर्णेन च भवेच्छुक्लः शुद्धं च नयते पदम् ।

B.Y.Y.002/121

त्रिविधं शोषयेत् पापं तेन शुक्ल इति स्मृतः ।

B.Y.Y.007/067

शुक्लैस्तु तर्पयेद्देवान् मनुष्यान् शबलैस्तिलैः ।

B.Y.Y.009/062

हिरण्यगर्भो विष्णुश्च शुक्लश्चैव ह्यलिङ्गकः ।

B.Y.Y.009/105

यजुः शक्ला च गुह्या च तनुः सूक्ष्मा च मण्डले ।

B.Y.Y.009/107

पुरुषान्तर्गतं सूक्ष्मं शुक्लाच्छुक्लतरं हि तत् ।

B.Y.Y.009/111

शुक्लं तत् पुरुषं ज्ञेयमलिङ्गं ज्योतिरूपकम् ।

H.P.J.004/109

...शुक्लनीलपीतरक्तहरितकपिशचित्रभेदात्...।

शुक्लविग्रह

V.S.003/006

उकारमूर्तिस्त्वत्रस्था युवती शुक्लविग्रहा ।

शुक्लाङ्गी

V.S.003/007

मकारमूर्तिः शुक्लाङ्गी सावित्री च त्रिलोचना ।

शुचि

B.Y.Y.004/062

गायत्र्याः शतसाहस्रे जपे भवति वै शुचिः ।

B.Y.Y.007/003

आहरेत् स्नानकाले तु स्नानार्थी प्रयतः शुचिः ।

B.Y.Y.007/007

मृद्भिरद्भिश्च चरणौ प्रक्षाल्याचम्य वै शुचिः ।

B.Y.Y.007/013

उदुत्यमिति प्रविशेज्जलं तु प्राङ्मुखं शुचिः ।

B.Y.Y.007/028

हंसः शुचिवदिति च त्रिरावर्तं जपेदथ ।

B.Y.Y.007/047

उदके चोदकस्थस्तु स्थलस्थश्च स्थले शुचिः ।

B.Y.Y.007/047

पादौ स्थाप्योभयत्रैव आचम्योभयतः शुचिः ।

B.Y.Y.007/052

हंसःशुचिषदेतानि शुभानि पावनानि च ।

B.Y.Y.007/092

निष्पीड्य स्नानवस्त्रं तु आचम्य प्रयतः शुचिः ।

B.Y.Y.007/111

आगतः सोदपात्रस्तु यत्नेन शुचिरेव सः ।

B.Y.Y.007/184

ऐशान्यभिमुखो भूत्वा शुचिः प्रयतमानसः ।

B.Y.Y.009/061

भर्गस्तु पुरुषो ह्यात्मा ईश्वराख्यः शुचिस्तथा ।

H.P.J.002/048

...देशे च सुखासनस्थः शुचिः समग्रीवशिरःशरीरः'...।

H.P.J.002/048

शुचौ देशे प्रतिष्ठाप्य स्थिरमासनमात्मनः।

H.P.J.002/048
शुचौ देशे मठे रम्ये प्रतिष्ठाप्यासनं मृदु।
V.S.002/057
तत्र रम्ये शुचौ देशे नद्यां देवालयेऽपि वा ।
V.S.002/058
त्रिकालस्नानसंयुक्तः शुचिर्भूत्वा समाहितः ।
V.S.004/029
पद्मोदरदलाभौष्ठं सुप्रसन्नं शुचिस्मितम् ।

शुचिदर्शन

B.Y.Y.007/150
आचम्य प्रयतो भूत्वा जपेदशुचिदर्शने ।

शुचिन्

H.P.J.004/015
शुचीनां श्रीमतां गेहे योगभ्रष्टोऽभिजायते।

शुण्ठी

H.P.J.001/062
शुण्ठी प्रसिद्धा पटालकफलं परवर...शाकं...।

शुद्ध

B.Y.Y.002/121
वर्णेन च भवेच्छुक्लः शुद्धं च नयते पदम् ।
B.Y.Y.002/140
प्रणवो विमलः शुद्धो निःशब्दो व्योमसंज्ञकः ।
B.Y.Y.002/154
मेध्यं शुद्धायातयामं पवित्रं मङ्गलं तथा ।
B.Y.Y.007/024
तरत्समाः शुद्धवत्यः पवित्राणि च शक्तितः ।
B.Y.Y.009/008
पुरुषंनिर्मलं शुद्धं पश्यत्यत्र न संशयः ।
B.Y.Y.009/063
शोधनात्छुद्धनाच्चैव अक्लिन्नत्वाच्छुचिः स्मृतः ।
B.Y.Y.009/087
वायुः कर्म च कालौ च शुद्धेः कर्तृणि देहिनाम् ।
H.P.J.002/010
...तस्मादुपरि शुद्धा मलरहिता भवन्ति।
H.P.J.003/086
...वृद्धौ द्वादशाङ्गुलमात्राप्रवेशे मेण्ढ्रमार्गः शुद्धो भवति।
H.P.J.004/001
अञ्जनं मायोपाधिस्तद्रहितं निरञ्जनं शुद्धं, पद्यते गम्यते...।
H.P.J.004/011
'असङ्गो ह्ययं पुरुषः' इति श्रुतेरपरिणामी शुद्धः पुरुषः...।
H.P.J.004/068
शुद्धा प्राणायामैर्मलरहिता या सुषुम्नासरणिः...।
V.S.002/001
केनोपायेन शुद्धाः स्युर्नाड्यः सर्वदेहिनाम् ।
V.S.003/038
अनेनोत्पद्यते नादः शुद्धस्फटिक सन्निभः ।
V.S.004/021
एकं ज्योतिर्मयं शुद्धं सर्वगं व्योमवद् दृढम् ।
V.S.004/029
शुद्धस्फटिकसंकाशं पीतवाससमच्युतम् ।
V.S.005/002
यद्यात्मा निर्गुणः शुद्धः सदानन्दोऽजरोऽमरः ।
V.S.005/014
कर्मक्षयादात्मशुद्धिः शुद्धेनैवात्मवेदनम् ।

शुद्धचैतन्य

H.P.J.004/015
तथा तत्त्वमस्यादिवाक्येन शुद्धचैतन्याकार...।

शुद्धभाव

B.Y.Y.007/025
जलमध्यस्थितो विप्रः शुद्धभावो हरिं स्मरेत् ।

शुद्धमल

H.P.J.002/004
अपि तु शुद्धमलास्वेव मध्यगो भवतीत्यर्थः।

शुद्धसत्व

H.P.J.001/003
तिसृभिर्भूमिकाभिः शुद्धसत्वेऽन्तःकरणेऽहं...।

शुद्धि

B.Y.Y.007/190
एवं संमार्जनं कृत्वा वाह्यशुद्ध्यर्थमात्मनः ।
B.Y.Y.007/190
अथाभ्यन्तरशुद्ध्यर्थं प्राणायामान् समाचरेत् ।
B.Y.Y.011/030
वेदोऽधीतो ददच्छुद्धिं भ्रंशितो नरकप्रदः ।
H.P.J.002/005
अन्वयेनापि मलशुद्धेर्हठसिद्धिहेतुत्वमाह-शुद्धिमेतीति।

H.P.J.002/005
...शुद्धिं मलराहित्यम् एति प्राप्नोति...काले योगी...।
H.P.J.002/006
...सुषुम्नानाड्यां स्थिता मलाः शुद्धिमपगमं प्रयान्ति...।
H.P.J.002/006
यतो मलशुद्धिं बिना प्राणसङ्ग्रहणे क्षमो न...।
H.P.J.002/019
...नाडीनां शुद्धिर्मलराहित्यं स्यात् तदा...बाह्यानि।
H.P.J.002/034
...आदिशब्देन मलशुद्ध्यादि।
H.P.J.002/046
यदि तु धातुपुष्टिः सम्यग् मलशुद्धिरग्निदीप्तिः सम्यग्...।
H.P.J.002/048
शौचं कृत्वा दन्तशुद्धिं विदध्याद् भस्मधारणम्।
H.P.J.002/078
...नाडिनां विशेषेण शुद्धिर्मलापगमः...।
V.S.002/069
नादाभिव्यक्तिरित्येतच्चिह्नं तच्छुद्धिसूचकम् ।

शुद्धिकर

H.P.J.004/114
सत्त्वशुद्धिकरं पुसां स्वाध्यायं परिचक्षते।

शुभ

B.Y.Y.009/081
पश्यते सर्वभूतानां कर्म एष शुभाऽशुभम् ।
B.Y.Y.009/082
विधत्ते सर्वदेहस्थं विपाकं वै शुभाऽशुभम् ।
H.P.J.003/040
...प्रमादाज्ञातेनाशुभेन कर्मणा, लोकसङ्ग्रहार्थकृतशुभेन च...।
H.P.J.003/040
... लोकसङ्ग्रहार्थकृतशुभेन च कर्मणा न लिप्यते।
H.P.J.003/094
...शुभं श्रेयः करोतीति शुभकरः।
H.P.J.004/108
कर्मणा कृतेन शुभेनाशुभेन वा न बाध्यते...।
V.S.005/007
क्षेत्रज्ञोऽयमिति प्रोक्तो भुङ्क्ते यश्च शुभाशुभम् ।
V.S.005/033
भूतं भव्यं भविष्यच्च शुभाशुभफलं तथा ।
V.S.005/040
राहुः कुजो रविः सौरिरेते दक्षिणतः शुभाः ।
V.S.005/041
प्रवेशे शुभदाः सर्वे निर्गमेत्वशुभावहाः ।
V.S.005/042
शुभाशुभं तदा ज्ञात्वा पृष्टः सर्वं वदेत्ततः ।
V.S.005/043
यत्र वायुस्थितिस्तत्र प्रष्टा चेच्छुभमादिशेत् ।
Y.S.252
परब्रह्मणि लीयेत् त्यक्त्वा कर्मशुभाशुभम्।

शुभकर

H.P.J.003/094
अयं सहजोल्याख्यो योग उपायः शुभकरः...।
H.P.J.003/094
...शुभं श्रेयः करोतीति शुभकरः।

शुभकार्य

V.S.005/047
यात्राविवाहकर्माणि शुभकार्याणि यानि च ।

शुभवर्त्मन्

H.P.J.001/013
कुर्याद् योगगृहं धीमान् सुरम्यं शुभवर्त्मना।

शुभा

B.Y.Y.004/081
एषा हि त्रिपदा देवी सर्वब्रह्ममयी शुभा ।
H.P.J.003/125
...भद्रां शुभां सिद्धिं योगसिद्धिं प्रयच्छति ददाति।

शुभाश्रय

H.P.J.004/092
वशीकृत्य ततः कुर्याच्चित्तस्थानं शुभाश्रये।
H.P.J.004/092
शुभाश्रये चित्तस्थापनं धारणेत्युक्तलक्षणा धारणा प्रोक्ता।

शुभेच्छा

H.P.J.001/003
ज्ञानभूमिः शुभेच्छाख्या प्रथमा समुदाहृता।
H.P.J.001/003
शुभेच्छा इत्याख्या यस्याः सा शुभेच्छाख्या।

शुभ्र

B.Y.Y.005/007

तच्छुभ्रं ज्योतिषां ज्योतिस्तद्यदात्मविदो विदुः ।

H.P.J.003/113

चतुरङ्गुलं दीर्घं च मृदुलं कोमलं धवलं शुभ्रं वेष्टितं...।

शुश्रूषा

V.S.001/045

शुश्रूषा च गुरोर्नित्यं ब्रह्मचर्यमितीरितम् ।

शूद्र

B.Y.Y.006/002

जीवमानो भवेच्छूद्रो मृतः श्वा चाभिजायते ।

B.Y.Y.006/003

स शूद्रवद्बहिष्कार्यः सर्वस्माद् द्विजकर्मणः ।

B.Y.Y.006/008

अनार्तश्चोत्सृजेद्यस्तु स विप्रः शूद्रसंमितः ।

B.Y.Y.007/147

स्त्रीशूद्रपतितांश्चैव पाषण्डिनं रजस्वलाम् ।

B.Y.Y.007/158

तूष्णीमेव तु शूद्रस्य सनमस्कारकं स्मृतम् ।

B.Y.Y.012/024

स जीवन्नेव शूद्रत्वमाशु गच्छति सान्वयः ।

H.P.J.001/011

ब्राह्मणक्षत्रियविशां स्त्रीशूद्राणां च पावनम्।

H.P.J.004/015

शुद्रवैश्यादिक्रमाद् योगी भूत्वा मुक्तिं लभेतेत्यर्थः।

H.P.J.004/015

धर्मव्याधादयः सप्त शूद्राः पैलवकादयः।

H.P.J.004/015

योगस्य प्राप्तये तेषां शूद्रवैश्यादिकक्रमः।

H.P.J.004/015

योगिनस्तु भ्रष्टस्यापि न शूद्रादिक्रमः।

H.P.J.004/015

ब्राह्मणक्षत्रियविशां स्त्रीशूद्राणां च पावनम्।

H.P.J.004/015

स्त्रीत्वाच्छूद्रत्वमभ्येतिततो वैश्यत्वमाप्नुयात्।

शूद्रधर्म

B.Y.Y.004/042

अन्यथा शूद्रधर्मा स्याद्वेदानामपि पारमः ।

शून्य

B.Y.Y.009/125

शून्योऽग्निः सत्यसंज्ञस्तु मूर्धन्येवाश्रितः सदा ।

H.P.J.001/030

...खे शून्ये दण्डवद् दण्डेन तुल्यमुत्थित ऊर्ध्वं...।

H.P.J.002/071

...नासाविवरादशेषं प्राणं बहिः शून्यमिवानिलेन।

H.P.J.003/053

...यस्मात् तन्निरञ्जनं तस्मिन् निरञ्जने शून्ये...।

H.P.J.003/054

निरालम्ब आलम्बनशून्य एको मुख्यो देवः।

H.P.J.004/007

...देशकालस्तुपरिच्छेदशून्यं चैतन्यं तयोरैक्यमभेदः।

H.P.J.004/010

...गतनिद्रायां सत्यां प्राणो वायुः शून्ये ब्रह्मरन्ध्रे...।

H.P.J.004/012

...मानसेऽन्तःकरणे शून्ये देशकालवस्तुपरिच्छेदहीने...।

H.P.J.004/038

तयोर्भेदाभ्यां शून्ये देशकालवस्तुपरिच्छेदशून्ये...।

H.P.J.004/038

...विजातीयस्वगतभेदशून्येवा चित्सुखरूपिणि...।

H.P.J.004/044

इडापिङ्गलयोः सव्यदक्षिणनाड्योर्मध्ये यच्छून्यं खं...।

H.P.J.004/044

शून्ये प्राणस्य स्थिरीभाव एव ग्रासः।

H.P.J.004/044

तत्र तस्मिन् शून्ये खेचरी मुद्रा तिष्ठते।

H.P.J.004/056

अन्तः अन्तःकरणे शून्यः।

H.P.J.004/056

बहिरन्तःकरणाद् बहिरपि शून्यः।

H.P.J.004/056

ब्रह्मातिरिक्तवृत्तेरभावाद् द्वितीयशून्यः।

H.P.J.004/056

अम्बरे आकाशे कुम्भो घटो यथान्तर्बहिःशून्यस्तद्वदन्तः...।

H.P.J.004/071

शून्ये हृदाकाशे य आरम्भो नादारम्भस्तस्मिन् सति...।

H.P.J.004/071

...शून्यातिशून्यमहाशून्यशब्दैर्व्यवह्रियन्ते योगिभिः।

H.P.J.004/074
तत्र संयमादणिमादिप्राप्तेः महाशून्यं भ्रूमध्याकाशं...।
H.P.J.004/100
...परवैराग्येण सकलवृत्तिशून्यं संस्कारशेषं भवति।
V.S.003/056
देहातीते जगत्प्राणे शून्ये नित्ये ध्रुवे पदे ।
Y.S.040
तिष्ठन् गच्छन्स्वपन्भुञ्जन्ध्यायन् शून्यमहर्निशम्।
Y.S.334
तस्याहं भक्तिशून्योऽप्यखिलजनगुरोर्भक्तिचिन्तामणे...।
Y.T.013
उदेति सर्वेन्द्रियवृत्तिशून्यो।
Y.T.017
नेत्रे ययोन्मेषनिमेषशून्ये।
Y.T.017
मनश्च सङ्कल्पविकल्पशून्यं...।
Y.T.022
मनोऽतिगं मारुतवृत्तिशून्यं...।

शून्यता

V.S.006/059
समाधिः शून्यता प्रोक्ता सर्वारम्भविवर्जिता ।
V.S.006/060
शून्यता सा तु विज्ञेया ध्यानादिभिसंयुता ।
V.S.006/060
शून्यतामभ्यसेन्नित्यं सर्वारम्भविवर्जिताम् ।

शून्यपदवी

H.P.J.003/003
तदा शून्यपदवी सुषुम्ना प्राणस्य वायो राज्ञां पन्था...।

शून्यभूत

B.Y.Y.009/007
अप्राणाच्छून्यभूतं तु चेतोङ्गं जीवसंज्ञकम् ।

शून्याशून्यविलक्षण

H.P.J.004/037
...योगिभिरिति पदमात्मस्वरूपं शून्याशून्यविलक्षणं...।

शूलहस्ता

V.S.003/007
सरस्वती शूलहस्ता वृद्धा वृषभवाहिनी ।

शृङ्ग

Y.T.028
श्रीशैलशृङ्गकुहरेषु कदोपलप्स्ये...।

शोक

B.Y.Y.007/126
शोकदुःस्वप्नहत् स्नानमोजःप्रह्लादनं तथा ।
H.P.J.002/028
...परितापविक्षेपशोकमोहगौरवावरणदैन्यादि...।
H.P.J.003/014
...तत्कार्याणां शोकमोहादीनां ते दोषाः क्षीयन्ते।
H.P.J.003/053
...विवरं तस्मिन् सुषिरेऽञ्जनमविद्या...शोकमोहादि...।
H.P.J.004/002
...'जीवन्नेव हि विद्वान् हर्षशोकाभ्यां...'।
H.P.J.004/015
'अध्यात्मयोगाधिगमेन देवं मत्वा धीरो हर्षशोकौ जहाति'।

शोटिका

H.P.J.002/012
प्रदद्याच्छोटिकामेकां मात्रा सङ्ख्यायते तदा।
H.P.J.002/012
...छोटिकावच्छिन्नस्य कालस्य मात्रात्वविक्षया...।
H.P.J.002/012
छोटिकात्रयावच्छिन्नस्य कालस्य मात्रात्वविक्षा...।

शोधक

H.P.J.001/039
...द्वासप्ततिसहस्राणां नाडीनां मलशोधनं शोधकम्।
H.P.J.002/006
मलशुद्धिः...तच्छोधकं प्राणायाममाहप्राणायाममिति।

शोधन

B.Y.Y.004/054
दशसाहस्त्रिकोऽभ्यासो गायत्र्याः शोधनं परम् ।
B.Y.Y.009/063
शोधनात्छुद्धनाच्चैव अक्लिन्नत्वाच्छुचिः स्मृतः ।
B.Y.Y.009/178
ध्यानेन सदृशं नास्ति शोधनं पापकर्मणाम् ।
H.P.J.001/039
...द्वासप्ततिसहस्राणां नाडीनां मलशोधनं शोधकम्।

H.P.J.002/023
घटस्य शरीरस्य शोधनं मलापनयनं करोतीति...।
H.P.J.002/050
कपालस्य मस्तकस्य शोधनं शुद्धिकरं...।
H.P.J.003/123
...मलशोधने...कुण्डल्यभ्यसनाच्छक्तिचालन...।
H.P.J.003/123
शक्तिचालनाभ्यासेनैव सर्वासां नाडीनां मलशोधनं...।

शोधिनी

B.Y.Y.006/022
सन्धिनी सर्वभूतानां शोधिनी भवनाशिनी ।

शोषण

H.P.J.004/114
शरीरशोषणं प्राहुस्तापसास्तप उत्तमम्।

शोषणी

H.P.J.002/034
...शोषणी शोषणकर्त्री हठस्य क्रियाणां धौत्यादीनां...।

शौच

B.Y.Y.007/159
अहिंसा सत्यमस्तेयं शौचमिन्द्रियनिग्रहः ।
B.Y.Y.009/180
ध्यानमेव परं शौचं तद्ध्यानं परमं स्मृतम् ।
H.P.J.002/048
शौचं कृत्वा दन्तशुद्धिं विदध्याद् भस्मधारणम्।
V.S.001/038
दयार्जवं मिताहारः शौचं चैव यमा दश ।
V.S.001/051
शौचं च द्विविधं प्रोक्तं बाह्यमाभ्यन्तरम् तथा ।

श्मशान

B.Y.Y.007/109
निषेकात्प्रभृतिर्यावच्छ्मशानं श्रुतिदर्शनात् ।
H.P.J.001/013
श्मशानं च महाघोरं नरकांश्च लिखेत् क्वचित्।
Y.S.216
महापथं श्मशानं च सुषुम्नाप्येकमेव हि।

श्यामाक

H.P.J.001/062
...तण्डुलविशेषास्ते...पवित्रान्नं श्यामाकनीवार...।

श्रद्धा

B.Y.Y.002/058
भक्त्या श्रद्धादराभ्यां च तस्य विष्णुः प्रसीदति ।
B.Y.Y.007/072
मातामहांश्च सततं श्रद्धया तर्पयेद्बुधः ।
B.Y.Y.007/089
तस्मान् स्नानं प्रशंसन्ति श्रद्धयाऽश्रद्धयापि वा ।
B.Y.Y.009/101
श्रद्धायुक्ता ये ह्युपासन्ते अरण्ये ।
B.Y.Y.011/013
स मुक्तिभाक् स एवैकः श्रद्धायुक्तो जितेन्द्रियः ।
H.P.J.001/016
शास्त्रगुरुवाक्येषु विश्वासो निश्चयः, श्रद्धेति यावत्।
H.P.J.003/094
सदा श्रद्धेया सर्वदा श्रद्धातुं योग्या।
H.P.J.004/015
भगवद्गीतायाम्- 'श्रद्धाभक्तिध्यानयोगादवेहि' इति।
H.P.J.004/114
तस्यास्तु 'श्रद्धाभक्तिध्यानयोगादवेहि' इति श्रुतेः।
V.S.001/005
पप्रच्छ पितरं शक्तिः प्राञ्जलिः श्रद्धयान्वितः ।
V.S.001/028
पुनः प्राह मुनिश्रेष्ठं प्रयतः श्रद्धयान्वितः ।
V.S.001/057
आर्तेभ्यः श्रद्धया युक्तो दानमेतत् प्रकीर्तितम् ।
V.S.001/063
विहितेषु च सर्वेषु श्रद्धया या मतिर्भवेत् ।
V.S.004/070
यस्त्वैतत् शृणुयान्नित्यं श्रद्धाभक्तिसमन्वितः ।
Y.S.081
कापलिको वा चार्वाकः श्रद्धया सहितः सुधीः।

श्रम

B.Y.Y.012/024
योऽनधीत्य द्विजो वेदमन्यत्र कुरुते श्रमम् ।

H.P.J.001/013
अत्युच्चे आरोहणे श्रमः...।
H.P.J.001/013
...स्यादतिनीचेऽवरोहणे श्रमो भवेत्।
H.P.J.001/032
शवासनं श्रान्तिहरं श्रान्तिं हठाभ्यासश्रमं हरतीति...।
H.P.J.001/055
एवमुक्तेष्वासनबन्धेषु बन्धनप्रकारेषु विगतः श्रमो...।
H.P.J.002/013
श्रमात् प्राणायामाभ्यासश्रमाज्ञातं तेन जलेन प्रस्वेदेन...।
H.P.J.002/048
ततोऽभ्यसेदासनानि श्रमे जाते शवासनम्।
H.P.J.002/063
यदा श्रम इति। यदा यस्मिन् काले देहे शरीरे श्रमो...।
H.P.J.002/065
श्रमे जाते...नासापुटेन पूरकं कृत्वाङ्गुष्ठेन दक्षिणं...।
H.P.J.002/065
एवं शतधा कृत्वा श्रमे जाते तेनैव पूरयेत्।
H.P.J.002/065
श्रमे जाते तेनैव नासिकापुटेन पूरकं कृत्वा...।
H.P.J.002/065
...रेचकपूरकावृत्तिश्रमे...वामनासापुटेन पूरकं कृत्वा...।
H.P.J.004/020
...योगिनां योगाभ्यासिनां प्रयासायैव श्रमायैव...।

श्रमजनन

H.P.J.001/015
प्रयासः श्रमजनननानुकूलो व्यापारः।

श्रमण

Y.S.080
ब्राह्मणः श्रमणो वापि बौद्धो वाप्यार्हतोऽथवा।

श्रमरहित

H.P.J.001/055
...विगतश्रमः, आसनानां बन्धेषु श्रमरहितः।

श्रमाधिक्य

H.P.J.002/036
षट्कर्माकरणे त प्राणायामे श्रमाधिक्यं...।

श्रमाभाव

H.P.J.002/048
अन्ते समभ्यसेत् तुत्तु श्रमाभावे तु नाभ्यसेत्।

श्रवण

H.P.J.001/003
विचारणा श्रवणमनन...द्वितीया ज्ञानभूमिः स्यात्।
H.P.J.004/015
...श्रवणादिभिर्मनःसंस्कारे सिद्धेऽव्यवहितोत्तरमात्मा...।
H.P.J.004/015
...योगे सर्वाधिकारश्रवणाद् योगोत्पन्नतत्त्वज्ञानेन...।
H.P.J.004/068
षण्मुखीमुद्रया नादानुसन्धानमाह-श्रवणेति।
H.P.J.004/114
...साधनात्मसाक्षात्कारहेतुतया श्रवणमनननिदिध्यासन...।
H.P.J.004/114
तत्र श्रवणमनने नियमान्तर्गते स्वाध्यायेऽन्तर्भवतः।
H.P.J.004/114
तात्पर्यार्थनिर्णयश्च श्रवणमननाभ्यां...।
H.P.J.004/114
...भवतीति श्रवणमननयोः स्वाध्यायेऽन्तर्भावः।
H.P.J.004/114
नियमविवरणे याज्ञवल्क्येन-'सिद्धान्तश्रवणं...।
H.P.J.004/114
...प्रोक्तं वेदान्तश्रवणं बुधैः' इति स्पष्टमेव...।
H.P.J.004/114
...श्रवणस्य नियमान्तर्गतिरुक्ता।
H.P.J.004/114
श्रवणं कीर्तनं विष्णोः स्मरणं पादसेवनम्।

श्रवणपुट

H.P.J.004/068
श्रवणपुटे नयनयोर्नेत्रयोर्युगलं युग्मं...।

श्रवणविषय

H.P.J.004/070
...श्रूयते श्रवणविषयो भवतीत्यर्थः।
H.P.J.004/084
...सूक्ष्मसूक्ष्मकः सूक्ष्मः सूक्ष्म एव श्रूयते श्रवणविषयो...।

श्रवणावधि
H.P.J.001/025
पाणिभ्यां पादयोरङ्गुष्ठौ...श्रवणावधि कर्णपर्यन्तं...।

श्राद्ध
B.Y.Y.007/090
कुर्यादहरहः श्राद्धमन्नाद्येनोदकेन वा ।
H.P.J.004/113
श्राद्धानां सर्वदानां फलानि नियमांस्तथा।

श्रान्तिहर
H.P.J.001/032
शवासनं श्रान्तिहरं श्रान्तिं हठाभ्यासश्रमं हरतीति...।

श्री
B.Y.Y.007/116
तस्मात् स्नानं निषेवेत श्रीपुष्ट्यारोग्यवर्धनम् ।
V.S.004/028
श्रीवत्सवक्षसं विष्णुं पूर्णचन्द्रनिभाननम् ।
Y.T.009
सा जृम्भते केवलकुम्भकश्रीः।

श्रीआदिनाथ
H.P.J.004/002
उत्तमं श्रीआदिनाथोक्तसपादकोटिसमाधिप्रकारेषूत्कृष्टम्।

श्रीकण्ठ
B.Y.Y.012/007
उभापतिः पशुपतिः श्रीकण्ठ ब्रह्मणः सुतः ।
Y.S.034
श्रीकण्ठपर्वते गौर्या सह प्रमथनायकान्।

श्रीगुरु
H.P.J.003/129
...श्रीगुरुः श्रीमान् गुरुः, सर्वगुरुभ्यः श्रेष्ठ इत्यर्थः।

श्रीगुरुनाथ
H.P.J.001/002
श्रीमन्तं गुरुं श्रीगुरुं नाथं श्रीगुरुनाथं, स्वगुरुमिति...।

श्रीनाथ
H.P.J.001/001
श्रीनाथाय विष्णव इति वार्थः।

श्रीपरमेश्वर
H.P.J.002/048
अद्येत्यादि श्रीपरमेश्वरप्रसादपूर्वकम्।

श्रीमत्
H.P.J.004/015
शुचीनां श्रीमतां गेहे योगभ्रष्टोऽभिजायते।

श्रीमयूर
H.P.J.001/031
श्रीमयूरमासनमिति सर्वत्र सम्बध्यते।

श्रीराजयोग
Y.T.016
श्रीराजयोगे स्थिरमानसानाम्।

श्रीशाम्भवी
H.P.J.004/038
श्रीशाम्भवीखेचर्योरवस्थाधामरूपसाधनांशे भेदः...।

श्रीशैल
Y.T.028
श्रीशैलशृङ्गकुहरेषु कदोपलप्स्ये।

श्रुत
H.P.J.004/015
...श्रुतानुमानप्रज्ञाभ्यामन्यविषया विशेषार्थत्वात्'।
V.S.001/032
अङ्गानि सम्यग्वक्ष्यामि यथाप्रज्ञं यथाश्रुतम् ।

श्रुत(प्रज्ञा)
H.P.J.004/015
सा समाधिप्रज्ञा श्रुतानुमानप्रज्ञाभ्यां श्रुतं श्रवणं शाब्दबोधः...।

श्रुत(विज्ञान)
H.P.J.004/015
...बादरायणकृतं...'श्रुतमागमविज्ञानं तत्सामान्यविषयम्।

श्रुति
B.Y.Y.001/030
नाधिकारोस्ति मन्त्राणामेवं श्रुतिनिदर्शनम् ।
B.Y.Y.002/043
अपरामृष्टमेवाह पुरूषं हीश्वरं श्रुतिः ।

B.Y.Y.003/008
संसत्यं व्याहृतं पूर्वं प्रजापतिरिति श्रुतिः ।
B.Y.Y.004/010
गायत्र्याः शिरसा सार्धमेवं श्रुतिनिदर्शनम् ।
B.Y.Y.004/072
अपवादेन संयुक्तो भवेच्छ्रुतिनिदर्शनात् ।
B.Y.Y.007/034
स्मरणादेव तद्विष्णोः संपूर्ण स्यादिति श्रुतिः ।
B.Y.Y.007/044
भागधेयं श्रुतिः प्राह तस्मान्निष्पीडयेत् स्थले ।
B.Y.Y.007/116
स्नानमूलाः क्रियाः सर्वाः श्रुतिस्मृत्युदिता नृणाम् ।
B.Y.Y.012/027
एकमेव हि विज्ञेयं श्रुतिस्मृतिविचक्षणैः ।
B.Y.Y.012/028
श्रुतिस्तु वेदो विज्ञेयो धर्मशास्त्रं तु वै स्मृतिः ।
B.Y.Y.012/032
श्रुतिस्मृत्युदितं त्यक्त्वा ततो नरकमृच्छति ।
H.P.J.001/003
तथा च श्रुतिः-'आत्मक्रीड आत्मरतिः...'।
H.P.J.001/003
तथा च श्रुतिः...क्रियावानेष ब्रह्मविदां वरिष्ठ'।
H.P.J.001/003
तत्र प्रमाणभूता श्रुतिरत्रैवोक्ता पूर्वम्।
H.P.J.001/004
तथाच श्रुतिः-यन्मनसा ध्यायति तद्वाचा वदति इति।
H.P.J.002/048
...इति श्रुतेश्च चैलाजिनकुशोत्तर आसने।
H.P.J.003/052
'तस्याः शिखाया मध्ये परमात्मा व्यवस्थितः' इति श्रुतेः।
H.P.J.003/105
'तयोर्ध्वमायन्नमृतत्वमेति' इति श्रुतेः।
H.P.J.003/106
'तस्याः शिखाया मध्ये परमात्मा व्यवस्थितः' इति श्रुतेः।
H.P.J.003/108
'तयोर्ध्वमायन्नमृतत्वमेति' इति श्रुतेः।
H.P.J.003/126
'सोमोऽस्माकं ब्राह्मणानां राजा' इति श्रुतेः।
H.P.J.004/002
...'जीवन्नेव हि विद्वान् हर्षशोकाभ्यां...' इत्यादिश्रुत्युक्त...।
H.P.J.004/011
'असङ्गो ह्ययं पुरुषः' इति श्रुतेरपरिणामी शुद्धः पुरुषः...।
H.P.J.004/011
येन त्यजसि तत्त्यज' इति 'निःसङ्ग प्रज्ञया भवेत्'...श्रुतेः।
H.P.J.004/015
श्रुतिस्मृतीतिहासपुराणादिषु चेदं प्रसिद्धम्।
H.P.J.004/015
'ओमित्येव ध्यायथ आत्मानम्' इत्याद्याः श्रुतयः।
H.P.J.004/015
..श्रुतिप्रतिपन्नमुपनिषन्मात्रगम्यत्वं योगगम्यत्वे नोपपन्नं...।
H.P.J.004/015
...वदामः किंतु श्रुत्यापि ।
H.P.J.004/015
...'तं त्वैपनिषदं पुरुषं पृच्छामि' इति श्रुत्या चौपनिषदत्वं...।
H.P.J.004/015
...पुराणादिशब्दान्तरमेव,'श्रोतव्यः श्रुतिवाक्येभ्यः'...।
H.P.J.004/015
शब्दान्तरव्यावृत्तितात्पर्यं तु श्रुत्यादिसम्मतत्वात्...।
H.P.J.004/015
...इत्यादिश्रुतयोऽप्याञ्जस्येन प्रतिपादिता भवेयुः।
H.P.J.004/015
...श्रुतयो न विरुध्यन्त इति तदतीव विचारासहम्।
H.P.J.004/015
येऽपि योगश्रुत्योः समुच्चयं कल्पयन्ति तेषामपि...।
H.P.J.004/015
'शतं चैका च हृदयस्य नाड्यः' इत्यादि श्रुतेश्च।
H.P.J.004/015
'कामः सङ्कल्पो विचिकित्सा-' इत्यादिश्रुत्या...।
H.P.J.004/042
'एतस्मादात्मन आकाशः सम्भूतः' इत्यादिश्रुतेः।
H.P.J.004/083
...बहिर्भवं शब्दमावृणुते श्रुत्योरविषयं करोति ।
H.P.J.004/114
...मन्तव्यो निदिध्यासितव्यः' इति श्रुत्या...।
H.P.J.004/114
तस्यास्तु 'श्रद्धाभक्तिध्यानयोगादवेहि' इति श्रुतेः।

श्रुतिदर्शन

B.Y.Y.007/109
निषेकात्प्रभृतिर्यावच्छ्मशानं श्रुतिदर्शनात् ।

श्रेयस्

B.Y.Y.001/036
श्रेयश्च लभते सोऽपि धर्ममायुश्च विन्दति ।
B.Y.Y.009/197
श्रेयो हि ज्ञानमभ्यासाज्ज्ञानाद्ध्यानं विशिष्यते ।
B.Y.Y.011/021
गायत्रीमात्रसंतुष्टः श्रेयान् विप्रः सुयन्त्रितः ।
H.P.J.003/094
...शुभं श्रेयः करोतीति शुभकरः।
H.P.J.004/001
...राजयोगं विवक्षुः स्वात्मारामः श्रेयांसि...।
H.P.J.004/015
अपि कीटपतङ्गानां तन्नः श्रेयः परं वद।
H.P.J.004/015
योग एव परं श्रेयस्तेषामित्युक्तवान् पुरा।

श्रेष्ठ

B.Y.Y.007/138
जपस्य क्रियमाणस्य तस्माच्छ्रेष्ठा परां परा ।
H.P.J.001/018
वसिष्ठादिसम्मतासनमध्ये श्रेष्ठानि...वसिष्ठाद्यैरिति।
H.P.J.001/018
अङ्गीकृतानि चतुरशीत्यासनानि...श्रेष्ठानि...।

श्रोत्र

B.Y.Y.005/010
श्रोत्रे चक्षुर्भ्रुवोर्मध्ये ललाटे पूर्वके मुखे ।
B.Y.Y.011/054
मनसीन्दुं दिशः श्रोत्रे क्रान्ते विष्णुं बले हरम् ।
H.P.J.002/028
...श्रोत्रत्वक्चक्षुर्जिह्वाघ्राणानि पञ्च ज्ञानेन्द्रियाणि...।
H.P.J.003/121
ब्रह्मचर्यं श्रोत्रादिभिः सहोपस्थसंयमस्तस्मिन्...।
H.P.J.004/029
इन्द्रियाणां श्रोत्रादीनां मनोऽन्तःकरणं नाथः प्रवर्तकः ।
H.P.J.004/033
भूतानि पृथिव्यादीनि इन्द्रियाणि श्रोत्रादीनि...।
H.P.J.004/082
ताभ्यां कर्णौ श्रोत्रे पिधाय ।
V.S.002/046
व्यानः श्रोत्राक्षिमध्ये तु कृकाट्यां गुल्फयोरपि ।
V.S.003/037
अङ्गुष्ठाभ्यामुभे श्रोत्रे तर्जनिभ्यां च चक्षुषी ।

श्रोत्रज्ञ

B.Y.Y.009/195
अन्तर्धानं स्मृतिः कान्तिर्दृष्टिश्रोत्रज्ञता परा ।

श्रोत्रविवर

H.P.J.004/082
हस्ताङ्गुष्ठौ श्रोत्रविवरयोः कृत्वेत्यर्थः ।

श्रोत्रवृत्ति

B.Y.Y.002/048
वागुच्चार्यं श्रोत्रवृत्ति शब्दब्रह्म तदुच्यते ।

श्लेष्म

B.Y.Y.002/025
वातः पित्तं तथा श्लेष्मा त्रिधातुः समुदाहृतः ।
H.P.J.002/021
मेदश्च श्लेष्मा च मेदश्लेष्माणौ तावधिकौ...पुरुषः।
H.P.J.002/021
मेदाद्याधिक्ये उपायान्तरमाह-मेदश्लेष्माधिक इति।
H.P.J.002/021
...मेदश्लेष्माधिक्यरहितस्तु...षट् कर्माणि नाचरेत्।
H.P.J.002/065
वातश्च पित्तं च श्लेष्मा च वातपित्तश्लेष्माणस्तान्...।

श्लेष्मदोष

H.P.J.002/052
कण्ठे कण्ठप्रदेशे श्लेष्मणो दोषाः श्लेष्मदोषाः...।

श्लेष्मदोषहर

H.P.J.002/052
उज्जायिगुणानाह सार्धश्लोकेन-श्लेष्मदोषहरमिति।
H.P.J.002/052
कासादयस्तान् हरतीति श्लेष्मदोषहरस्तं देहानलस्य...।

श्लेष्मनाश

H.P.J.002/023
मेदश्लेष्मादिनाशस्य प्राणायामैरपि सम्भवात्।

श्लेष्महर

H.P.J.002/066
उज्जायी प्रायेण श्लेष्महरः।

श्लोक

B.Y.Y.008/055

शतत्रयं तु श्लोकानामष्टात्रिंशाधिकं तथा ।

H.P.J.001/024

कुक्कुटासनस्य यो बन्धः पूर्वश्लोकोक्त...।

श्वसन

V.S.003/010

आकृष्य श्वसनं बाह्यात्पूरयेदिडयोदरम् ।

Y.T.013

निरङ्कुशानां श्वसनोद्गमानां।

श्वास

B.Y.Y.008/022

कुम्भको निश्चलश्वासो मुच्यमानस्तु रेचकः ।

H.P.J.002/012

स्कन्दपुराणे-'एकश्वासमयी मात्रा प्राणायामो निगद्यते'।

H.P.J.002/012

निद्रावशंगतस्य पुंसो यावता कालेनैकः श्वासो...।

H.P.J.002/012

अर्धश्वासाधिकद्वादशश्वास...प्राणायामकालः।

H.P.J.002/012

षड्भिः श्वासैरेकं पलं भवति।

H.P.J.002/012

...सार्धश्वासपलद्वयात्मकः कालः प्राणायामकालः...।

H.P.J.002/017

हिक्काश्वासकासा रोगविशेषाः।

H.P.J.002/025

धौतिकर्मणः फलमाह-कासश्वासेति।

H.P.J.002/025

कासश्च श्वासश्च प्लीहश्च कुष्ठं च।

H.P.J.002/040

...श्वासोच्छ्वासक्रियाशून्यः।

H.P.J.003/097

नस्यं कुर्वन् श्वासेनामर्या घ्राणान्तर्ग्रहणं कुर्वन्...।

H.P.J.003/119

...कासश्वासज्वरादिभिः प्रमुच्यते प्रकर्षेण मुक्तो भवति।

H.P.J.004/031

श्वासश्च निश्वासश्च श्वासनिश्वासौ प्रनष्टौ लीनौ...।

H.P.J.004/031

...श्वासः अन्तः स्थितस्य वायोर्बहिर्निःसरणं निश्वासः।

V.S.005/025

वायुः प्रवर्त्तते देहे श्वासरूपेण देहिनाम् ।

V.S.005/026

श्वाससङ्ख्याभिरप्यत्र कालं कालविदो विदुः ।

V.S.005/027

षष्टिश्वासो भवेत् प्राणः षट्प्राणा घटिका भवेत् ।

V.S.005/029

ग्रहैः सार्धं प्रतिदिनं श्वासा द्वादशराशयः ।

Y.T.009

संस्तम्भितश्वासमनःप्रचारा।

श्वासनिश्वास

H.P.J.001/001

...श्वासनिश्वासौ यस्मिन् स तथा बाह्यवायोरन्तः...।

श्वासप्रचार

Y.T.018

श्वासप्रचारे शमिते यमीन्द्रा।

श्वेत

B.Y.Y.002/005

विनियोगः समुद्दिष्टः श्वेतो वर्ण उदाहृतः ।

श्वेतवर्णिका

B.Y.Y.006/018

रक्ता भवति गायत्री सावित्री श्वेतवर्णिका ।

षट्कर्म

B.Y.Y.011/032

षट्कर्मणामनुष्ठानादाश्रमाणां च सेवनात् ।

H.P.J.002/021

...मेदश्लेष्माधिक्यरहितस्तु...षट् कर्माणि नाचरेत्।

H.P.J.002/021

...षट् कर्माणि वक्ष्यमाणानि समाचरेत् सम्यगाचरेत्।

H.P.J.002/022

षट्कर्माण्युपदिशति-धौतिरिति।

H.P.J.002/023

...गुणं षट्कर्मरूपं सन्धातुं कर्तुं शीलमस्येति...।

H.P.J.002/023

गोपनाभावे तु षट्कर्मकमन्यैरपि...योगिनः...।

H.P.J.002/023
...'षट्कर्मयोगमाप्नोति पवनाभ्यासतत्परः' इति...।
H.P.J.002/036
षट्कर्मणां प्राणायामोपकारकत्वमाह-षट्कर्मेति ।
H.P.J.002/036
षट्कर्मभिर्धौति...स्थूलस्य भावः स्थूलत्बम् ।
H.P.J.002/036
षट्कर्माकरणे त प्राणायामे श्रमाधिक्यं...।
H.P.J.002/036
...षट्कर्म-पूर्वकात् प्राणायामादनायासेनाश्रमेण...।
H.P.J.002/037
मतभेदेन षट्कर्मणामनुपयोगमाह-प्राणायामैरिति।
H.P.J.002/037
...कर्म षट्कर्म न सम्मतं नाभिमतम्।

षट्पद

B.Y.Y.011/014
षडङ्गं षट्पदं वर्णं हृत्पद्मस्थं तु वेद यः ।

षडङ्ग

B.Y.Y.011/014
षडङ्गं षट्पदं वर्णं हृत्पद्मस्थं तु वेद यः ।
B.Y.Y.011/014
षडङ्गवित् स विज्ञेयो नाङ्गपाठी षडङ्गवित् ।

षडङ्गयोग

H.P.J.004/025
तत्रापि साध्यः पवनस्य नाशः षडङ्गयोगादिनिषेवणेन।

षड्ज

B.Y.Y.004/032
षड्जश्च ऋषभश्चैव धैवतश्च तृतीयकः ।

षण्मुखीमुद्रा

H.P.J.004/068
षण्मुखीमुद्रया नादानुसन्धानमाह-श्रवणेति।

षष्टिक

H.P.J.001/062
गोधूमाश्च शालयश्च यवाश्च षाष्टिकाः षष्ट्या...।

षष्ठीज्ञानभूमि

H.P.J.001/003
...परार्थाभाविनी षष्ठी ज्ञानभूमिः स्यात्।

षोडशपत्र

H.P.J.003/051
षोडशपत्राणि दलानि यस्य तत् षोडशपत्रं तच्च तत्पद्मं...।

षोडशाक्षर

B.Y.Y.004/008
षोडशाक्षरकं ब्रह्म गायत्र्यास्तच्छिरः स्मृतम् ।

षोडशाधार

H.P.J.003/060
सर्वेषां षोडशाधारबन्धानां मध्ये उड्डियानकः...।
H.P.J.003/073
एते हि षोडशाधाराः कथिता योगिपुङ्गवैः।
H.P.J.003/073
षोडशाधारबन्धनं षोडशसङ्ख्याका ये आधारा...।
H.P.J.003/076
इदं पूर्वोक्तं बन्धत्रयं श्रेष्ठं षोडशाधारबन्धेष्वतिप्रशस्तं...।

षोडशाधारबन्धन

H.P.J.004/072
...जालन्धरबन्धे-'मध्यचक्रमिदं ज्ञेयं षोडशाधारबन्धनम्'।

संयत

B.Y.Y.006/031
ऋषयः संयतात्मानः पृच्छन्ति स्नाननिर्णयम् ।

संयम

B.Y.Y.011/016
ऋगेका संयमस्थेन अधीता तारयत्यपि ।
H.P.J.001/048
चित्तस्थैर्ये संयमादात्मसाक्षात्कारो भवतीत्यर्थः।
H.P.J.003/121
ब्रह्मचर्यं श्रोत्रादिभिः सहोपस्थसंयमस्तस्मिन्...।
H.P.J.004/074
तत्र संयमादणिमादिप्राप्तेः महाशून्यं भ्रूमध्याकाशं...।

संयमित

H.P.J.001/035
संयमितानि विषयेभ्यः परावृत्तानीन्द्रियाणि...।

संयमी

H.P.J.004/037
अन्तर्लक्ष्यमनन्यधीरविरतं पश्यन् मुदा संयमी...।

संयोग
B.Y.Y.004/017
ताभ्यामुभाभ्यां संयोगात् जगत् सर्वं प्रवर्तते ।
B.Y.Y.009/017
संयोगश्चेतनोऽस्माकं प्रकाशश्चाग्निसूर्ययोः ।
H.P.J.002/003
देहप्राणसंयोगस्यैव जीवनपदार्थत्वात्।
H.P.J.003/036
...शिरा कपालकुहररसनासंयोगप्रतिबन्धकीभूता नाडी...।

संवित्
H.P.J.004/041
संविद्दृशोः प्रशाम्यन्त्योः प्राणस्पन्दो निरुध्यते।

संशय
H.P.J.001/017
...'व्याधिस्त्यानसंशयप्रमादालस्याविरति...।
H.P.J.001/057
अत्रोक्तेऽर्थे विचारणा स्यान्न वेति संशयप्रयुक्ता...।
H.P.J.004/063
...संशयविपर्ययराहित्येन यः स्वानुभव...।

संसर्ग
B.Y.Y.008/032
प्रत्याहारेण संसर्गान् ध्यानेनानीश्वरान् गुणान् ।
Y.S.114
नान्यत्र स्तरणासीनः परसंसर्गवर्जितः।

संसार
B.Y.Y.001/004
संसारतारनार्थाय गुह्यं ब्रह्म सनातनम् ।
B.Y.Y.002/156
विदित्वा मुच्यते क्षिप्रं जन्मसंसारबन्धनात् ।
B.Y.Y.009/056
चरेण्यं वरणीयं च जन्मसंसारभीरुभिः ।
H.P.J.001/011
सुरेश्वराचार्याः- इहामुत्र विरक्तस्य संसारं...।
H.P.J.001/013
तान् दृष्ट्वा भीषणाकारान् संसारे सारवर्जिते।
H.P.J.004/013
...स्थावरजङ्गमं जगत् संसारः पतितः।
H.P.J.004/015
ततो नश्यति संसारो नान्यथा शिवभाषितम्।
V.S.001/006
केनोपायेन संसाराद् बहुदुःखसमाकुलात् ।
V.S.001/020
प्रवर्त्तकं भवेदेतत् संसारे वै प्रवर्तनात् ।
V.S.003/020
संसारार्णवमग्नानां तारकः प्राणसंयमः ।
V.S.006/019
संसारपाशबद्धानां योगिनामप्ययोगिनाम् ।
Y.T.001
संसारहालाहलमोहशान्त्यै।

संसारपाश
V.S.006/052
संसारपाशबद्धानां नराणां मोक्षकाङ्क्षिणाम् ।

संसारमण्डल
H.P.J.001/013
मध्ये योगगृहस्याथ लिखेत् संसारमण्डलम्।

संसिद्धि
H.P.J.003/064
...योगस्य संसिद्धिः सम्यक् सिद्धिस्तां योगसिद्धिं...।

सम्भार
H.P.J.003/031
...पुण्यानां सम्भारः समूहस्तस्य सन्धायि विधायि।

संसृति
V.S.005/002
संसृतिस्तात कस्य स्यात् क्षेत्रनाशे कुतः स्थितिः ।
V.S.005/004
अवच्छिन्नस्य जीवस्य संसृति कीर्त्यते बुधैः ।

संस्कार
H.P.J.004/002
ताभ्यां च व्युत्थानसंस्कारस्य दग्धबीजकल्पत्वाद्...।
H.P.J.004/002
सम्प्रज्ञातसमाधावनुभूतात्मसंस्कारस्य निरोधसंस्कारस्य...।
H.P.J.004/002
...समाधिना चित्तस्य ससंस्काराशेषवृत्तिनिरोधे...।

H.P.J.004/002
व्युत्थाननिरोधसमाधिसंस्कारा मनसि लीयन्ते।
H.P.J.004/015
तेषां पूर्वजन्मानुष्ठितयोगजसंस्कारात्...।
H.P.J.004/022
वासना भावनाख्यः संस्कारः, समीरणः...।
H.P.J.004/104
'परवैराग्यहेतुकः संस्कारविशेषश्चित्तस्यासम्प्रज्ञातः'...।

संस्कारशेष

H.P.J.004/098
राजसतामसवृत्तिनाशात् सत्त्वमात्रावशेषं संस्कारशेषं...।
H.P.J.004/100
...परवैराग्येण सकलवृत्तिशून्यं संस्कारशेषं भवति।
H.P.J.004/110
संस्कारशेषस्य चित्तस्य सत्त्वात्।

संस्काराभाव

H.P.J.004/110
स्मृत्यनुकूल-संस्काराभावाभावाद्विस्मृतिवर्जितम्।

संहार

H.P.J.002/055
...संहारस्तल्लयः तयोः कारकः कर्ता।
H.P.J.004/077
असौ नादानुसन्धानपरो योगी सृष्टिसंहारकर्ता सृष्टिं...।
V.S.006/011
संहारसंज्ञकं चापि व्यञ्जनं चार्धमात्रिकम् ।

सक्तु

H.P.J.001/063
न तु सक्तुभर्जितान्नादिना निर्वाहं कुर्यादिति भावः।

सगुण

H.P.J.004/037
...सगुणेश्वरमूर्त्यादिकं तत्त्वमस्यादि...जीवेश्वराभिन्नमहं...।
V.S.004/019
तदेव द्विविधं प्रोक्तं सगुणं निर्गुणं तथा ।
V.S.004/020
सगुणं पञ्चधा प्रोक्तमेकमेव हि निर्गुणम् ।
V.S.004/025
तदेव निर्गुणं ध्यानं सगुणं च ब्रवीमि ते ।
V.S.004/031
सोऽहमात्मनि विज्ञानं ध्यानं तत् सगुणं स्मृतम् ।
V.S.004/037
सगुणेषूत्तमं ह्येतत् ध्यानं योगविदो विदुः ।
V.S.004/045
एवं यद्वेदनं तच्च सगुणं ध्यानमुच्यते ।

सगुणध्यान

H.P.J.001/003
ननु मन्त्रयोगसगुणध्याननिर्गुणध्यानमुद्रादिभिरेव...।
Y.S.245
सगुणध्यानमेवं स्यादणिमादिगुणप्रदम्।

सङ्कर

B.Y.Y.004/053
सर्वेषां भवपापानां संकरे समुपस्थिते ।
B.Y.Y.007/005
भागैः पृथक् पृथक् कुर्यात् क्षालने मृदसंकरः ।

सङ्कर्षण

B.Y.Y.002/102
सङ्कर्षणोथ प्रद्युम्नो(म्नः) अनिरुद्धस्तथैव च ।

सङ्कल्प

B.Y.Y.002/136
संकल्पाध्यवसाय च अभिमानाख्यमेव च ।
B.Y.Y.002/137
परे व्योम्नि अनन्ताख्ये सर्वसङ्कल्पवर्जिते ।
B.Y.Y.008/015
निरोधकाले प्राणस्य मात्राः संकल्पयेत् कथम् ।
B.Y.Y.008/053
सङ्कल्पोऽध्यवसायश्च अभिमानस्तथैव च ।
H.P.J.001/011
विध्युक्तकर्मसंयुक्तः कामसङ्कल्पवर्जितः।
H.P.J.002/048
देशकालौ च सङ्कीर्त्य सङ्कल्प विधिपूर्वकम्।
H.P.J.003/008
तत्राणिमा सङ्कल्पमात्रेण प्रकृत्यपगमे परमाणुवद्...।
H.P.J.004/007
ऐक्यं विशिनष्टि प्रनष्टसर्वसङ्कल्प इति।
H.P.J.004/007
...निरुद्धाः सर्वे ध्यातृध्यानध्येयादिरूपाः सङ्कल्पाः...।

H.P.J.004/015
'कामः सङ्कल्पो विचिकित्सा-' इत्यादिश्रुत्या सावधारणया...।
H.P.J.004/032
उच्छिन्ना नष्टाः सर्वे सङ्कल्पा मनःपरिणामा...।
H.P.J.004/058
...वसिष्ठवाक्यं प्रमाणयति-सङ्कल्पेति।
H.P.J.004/058
सङ्कल्पो मानसिको व्यापारः स एव सङ्कल्पमात्रं तस्य...।
H.P.J.004/058
...सङ्कल्पमात्रकलनैव।
H.P.J.004/058
मानसः प्रपञ्चोऽपि सङ्कल्पमात्ररचनैवेत्यर्थः।
H.P.J.004/058
सङ्कल्पमात्रे बाह्याभ्यन्तरप्रपञ्चे या मतिः...।
H.P.J.004/061
मनःसङ्कल्पमात्रमित्यर्थः ।
H.P.J.004/061
द्वैतभ्रमहेतोर्मनःसङ्कल्पस्याभावात।
V.S.001/020
वर्णाश्रमाणां कर्मैव कामसङ्कल्पपूर्वकम् ।
Y.T.017
मनश्च सङ्कल्पविकल्पशून्यं...।
Y.T.019
सङ्कल्पमुन्मूलय सावधानः।
Y.T.020
प्रसह्य सङ्कल्पपरम्पराणां...।
Y.T.025
विच्छिन्नसङ्कल्पविकल्पमूले।

सङ्कीर्ण

B.Y.Y.004/056
यत्र यत्र च संकीर्णमात्मानां मन्यते द्विजः ।

सङ्कृति

Y.S.324
सर्वं के कथितं ब्रह्मन् सङ्कृते योगमाचर ।
Y.S.325
इति तस्य वचः श्रुत्वा साङ्कृतिर्योगमाप्तवान् ।

सङ्कोच

B.Y.Y.008/052
सर्वाङ्गानि यथा कूर्मो दृष्ट्वा सङ्कोचयेत् क्षणात् ।
H.P.J.003/072
...लक्षणं स्वरूपं यस्य स कण्ठसङ्कोचलक्षणः...।
H.P.J.003/072
कण्ठस्य गलबिलस्य सङ्कोचनं सङ्कोच आकुञ्चनं तदेव...।

सङ्कोचन

H.P.J.002/026
आधारस्याकुञ्चनं...जलमन्तः प्रविशेत...सङ्कोचनं...।
H.P.J.002/046
कण्ठस्य सङ्कोचनं कण्ठसङ्कोचनं तस्मिन् कृते सति...।
H.P.J.003/061
...पायुमाकुञ्चयेत् सङ्कोचयेत्।
H.P.J.003/062
...तमपानमपानवायुमाकुञ्चनेन मूलाधारस्य सङ्कोचनेन...।

सङ्ख्या

H.P.J.002/012
प्रदद्याच्छोटिकामेकां मात्रा सङ्ख्यायते तदा।
H.P.J.003/123
द्वाभ्यामधिका सप्ततिः, द्वासप्ततिसङ्ख्याकानि...।
H.P.J.003/123
...द्वासप्ततिसहस्राणि तेषां तत्सङ्ख्याकानां नाडीनां...।

सङ्ग

B.Y.Y.001/001
भगवन्तं याज्ञवल्क्यं मुनिसङ्घैः समावृतम् ।
H.P.J.001/011
यमैश्च नियमैर्युक्तः सर्वसङ्गविवर्जितः।
H.P.J.001/016
जनानां योगाभ्यासप्रतिकूलानां...सङ्ग...परित्यागात्।
H.P.J.004/090
...विषयान् विसिन्वन्तवबध्नन्ति प्रमातारं स्वसङ्गेनेति...।
V.S.002/056
यमादिगुणसंयुक्तः सर्वसङ्गविवर्जितः ।
Y.S.167
तद्रूपवशगाः नार्यः काङ्क्षन्ते तस्य सङ्गमम्।
Y.S.168
यदि सङ्गं करोत्येष बिन्दुस्तस्य विनश्यति।

Y.S.170
तस्मात् स्त्रीणां सङ्गवर्जं कुर्यादभ्यासमादरात्।

सङ्गति

H.P.J.002/077
'योगः संनहनोपायध्यानसङ्गतियुक्तिषु' इति कोशः।
H.P.J.003/094
'योगः संहननोपायध्यानसङ्गतियुक्तिषु' इत्यभिधानात्।
H.P.J.004/015
पश्चात् पुण्येन लभते सिद्धेन सह संगतिम्।
V.S.001/044
ऋतावृतौ स्वदारेषु सङ्गतिश्च विधानतः ।

सङ्गम

B.Y.Y.006/019
त्रयाणां चैव देवानां सङ्गमस्तूभयोर्भवेत् ।
H.P.J.003/024
...स एव सङ्गमः प्रयागस्तं धत्ते विधत्ते।
H.P.J.003/100
अनयोः सङ्गमादेव जायते परमं पदम्।

सच्चिदानन्द

H.P.J.003/005
...सर्वप्रयत्नेन सर्वेण प्रयत्नेन ब्रह्म सच्चिदानन्दलक्षणं...।
H.P.J.004/007
...अन्तःकरणोपहितं चैतन्यम्,...सच्चिदानन्दलक्षणं...।
H.P.J.004/062
...विलयं याति सच्चिदानन्दरूपात्माकारं भवति।

सजातीय

H.P.J.004/058
आत्मनि कर्तृत्वभोक्तृत्वसुखित्वदुःखित्वसजातीय...।
H.P.J.004/114
विजातीयप्रत्ययनिरोधपूर्वकसजातीयप्रत्ययप्रवाहरूपस्य...।

सजातीय (भेद)

H.P.J.004/038
...सजातीयविजातीयस्वगतभेदशून्ये...।

सञ्चरण

H.P.J.001/058
वायोः सञ्चरणार्थाय चतुर्थमवशेषयेत्।

सञ्चार

H.P.J.002/042
मध्ये सुषुम्नामध्ये सञ्चारः सम्यक् चरणं गमनं...।
H.P.J.004/041
...निश्चलत्वेन प्राणसञ्चारमपि स्तम्भयन्नित्यर्थः।
H.P.J.004/042
दिवा सूर्य सञ्चारे लिङ्गं सर्वकारणमात्मानम्।
H.P.J.004/042
रात्रौ चन्द्रसञ्चार च नैव पूजयेन्नैव भावयेत्।
H.P.J.004/042
चन्द्रसूर्यसञ्चारे चित्तस्थैर्याभावात्।

सञ्चारिवायु

H.P.J.002/071
...सञ्चारिवायोरायमनं निरोधनमायामः प्राणायामः।

सञ्चालन

H.P.J.003/119
...प्रतिदिनं सञ्चालयेत् सम्यक् चालयेत्।
H.P.J.003/119
तस्याः शक्तेः सञ्चालनेनैव सञ्चालनमात्रेण योगी रोगैः...।

सत्

B.Y.Y.002/009
ओं तत्सदिति निर्देशो ब्रह्मणस्त्रिविधः स्मृतः ।
H.P.J.001/048
'ॐ तत्सदिति निर्देशो ब्रह्मणस्त्रिविधः...भगवदुक्तेः...।
V.S.004/023
आनन्दमजरं नित्यं सदसत् सर्वकारणम् ।

सती

V.S.003/005
दण्डहस्ता सती बाला गायत्रीत्यभिधीयते ।

सत्कार

H.P.J.004/111
मानं परकृतं सत्कारं न अपमानमनादरं च न...।

सत्कार्यवाद

H.P.J.004/033
...सत्कार्यवादेऽविद्यायां कार्यजातस्य सत्त्वात्।

सत्कुल
H.P.J.003/047
...सत्कुले जातस्य जन्मनो वैयर्थ्यात्।

सत्कुलोत्पन्न
H.P.J.003/047
कुले जातः कुलीनः तं सत्कुलोत्पन्नं मन्ये।

सत्त्व
B.Y.Y.002/019
सत्त्वं रजस्तमश्चैव त्रिगुणस्तेन स स्मृतः ।
B.Y.Y.002/027
प्रथमा तस्य अकारो वाक् सत्वं भूहुताशनो विष्णुः ।
B.Y.Y.002/093
सत्वाश्चैव प्रयत्नेन ब्रह्मा(ह्म) भवति मानवः ।
H.P.J.002/056
देहस्य शरीरस्य सत्त्वं बलं च भवेत्।
H.P.J.003/052
...रजस्तमोभ्यामनभिभूतसत्वा धीर्बुद्धिर्यस्य सः।
H.P.J.004/015
यथा हि द्वादशकपालेष्वष्टानां कपालानां सत्त्वाद्...।
H.P.J.004/028
बिन्दोः स्थैर्यात् सदा सत्त्वं बलं पिण्डस्थैर्यं देहस्थैर्यं...।
H.P.J.004/030
चित्तलयस्य सुषुप्तावपि सत्त्वान्मनःप्राणयोर्लये...।
H.P.J.004/033
...सत्कार्यवादेऽविद्यायां कार्यजातस्य सत्त्वात्।
H.P.J.004/056
...ब्रह्माकारवृत्तेः सद्भावाद् ब्रह्मसत्त्वाद्वा।
H.P.J.004/061
मनःकल्पनासत्त्वे प्रतीतेस्तदभावे चाप्रतीतेर्भ्रम...।
H.P.J.004/110
...सत्त्वरजसी अभिभूय समस्तकरणावरकं तम...।
H.P.J.004/110
संस्कारशेषस्य चित्तस्य सत्त्वात्।
H.P.J.004/113
योगभास्करे- सात्विकीं धृतिमालम्ब्य योगी सत्वेन...।
H.P.J.004/114
सत्त्वशुद्धिकरं पुसां स्वाध्यायं परिचक्षते।
Y.S.320
राजयोगं वरं प्राप्य सर्वसत्त्ववशंकरम् ।

सत्त्वगुण
H.P.J.004/011
सत्त्वगुणात्मिका परिणामिनी बुद्धिरिति।

सत्त्वमात्र
H.P.J.004/098
राजसतामसवृत्तिनाशात् सत्त्वमात्रावशेषं संस्कारशेषं...।

सत्त्वरूप
B.Y.Y.005/002
अकारं विन्यसेन्नाभ्यां सत्त्वरूपं निरञ्जनम् ।

सत्त्वस्थ
B.Y.Y.009/189
निमीलिताक्षः सत्त्वस्थो दन्तैर्दन्तान्न संस्पृशेत् ।
Y.S.076
साङ्कृते शृणु सत्त्वस्थो योगाभ्यासक्रमं यथा।

सत्त्वापत्ति
H.P.J.001/003
सत्त्वापत्तिश्चतुर्थी स्यात् ततोऽसंसक्तिनामिका।
H.P.J.001/003
...सत्त्वापत्तिनामिका चतुर्थी ज्ञानभूमिः स्यात्...।
H.P.J.001/003
सत्त्वापत्तेरनन्तरा...भूमावुपस्थितासु सिद्धिषु...।

सत्पथ
B.Y.Y.012/043
येन गछन्ति विद्वांसः सत्पथा ब्रह्मणोऽन्तिकम् ।

सत्फल
Y.S.005
सुगन्धि नाना कुसुमैः स्वादुसत्फलसंयुतैः।

सत्य
B.Y.Y.002/063
सावित्र्यास्तु परं नास्ति मौनात् सत्यं विशिष्यते ।
B.Y.Y.003/004
पुरुषं च तथा सत्यं भूर्भुवःस्वस्तथैव च ।
B.Y.Y.003/005
भूर्भुवः स्वर्महर्जनस्तपः सत्यं तथैव च ।

B.Y.Y.003/006
भूराद्याश्चैव सत्यान्ताः सप्तव्याहृतयस्तु याः ।
B.Y.Y.003/008
संसत्यं व्याहृतं पूर्वं प्रजापतिरिति श्रुतिः ।
B.Y.Y.003/021
सत्यं तु सप्तमो लोको ब्रह्मणः सदनं हि तत् ।
B.Y.Y.003/023
सत्यं तु सप्तमो लोकस्तस्मादूर्ध्व न विद्यते ।
B.Y.Y.003/025
भूराद्यैःसप्तभिर्व्याप्तं सत्यान्तैः पुरुषसंमितैः ।
B.Y.Y.007/159
अहिंसा सत्यमस्तेयं शौचमिन्द्रियनिग्रहः।
B.Y.Y.008/004
भूर्भुवः स्वर्महर्जनस्तपः सत्यं तथैव च ।
B.Y.Y.009/004
ओं भूर्भुवः स्वर्महर्जनस्तपः सत्यमित्येवं ब्रह्म...।
B.Y.Y.009/044
सवितुस्तद्वरेण्यं तु सत्यधर्माणमीश्वरम् ।
B.Y.Y.009/059
हिरण्मयेन पात्रेण सत्यस्याऽपिहितं मुखम् ।
B.Y.Y.009/059
तत्त्वं पूषन्नपावृणु सत्यधर्माय दृष्टये ।
B.Y.Y.009/115
स सत्यज्योतिर्ब्रह्मा च आदित्यश्च निगद्यते ।
B.Y.Y.009/119
ज्योतिषां ज्योतिरित्याहुः सत्यं सत्येषु चैव हि ।
B.Y.Y.009/125
शून्योऽग्निः सत्यसंज्ञस्तु मूर्धन्येवाश्रितः सदा ।
B.Y.Y.009/129
तेजोमध्ये स्थितः सत्यः सत्यमध्ये स्थितोऽच्युतः ।
H.P.J.001/004
स्वातन्त्र्यसत्यत्वमुखं प्रधाने सत्यं च चिद्भेदगतं...।
H.P.J.001/016
विषया मृगतृष्णाजलवदसन्तः ब्रह्मैव सत्यमिति...।
H.P.J.004/015
तत्र समाधौ या प्रज्ञा सा ऋतं सत्यमेव पुरुषयाथार्थ्यं...।
H.P.J.004/061
भ्रमाधिष्ठानस्य ब्रह्मणः सत्यत्वाभ्युपगमात्।
H.P.J.004/114
जायते म्रियते लोकः सत्यं सत्यमिदं वचः।

V.S.001/038
अहिंसा, सत्यमस्तेयं ब्रह्मचर्यं धृतिः क्षमा ।
V.S.001/041
सत्यं भूतहितं प्रोक्तं यथान्यायाभिभाषणम् ।
V.S.001/041
प्रियं च सत्यमित्युक्तं सत्यमेतद् ब्रवीमि ते ।
V.S.004/061
ध्यायन्नात्मानमानन्दं सत्यज्ञानमनन्तकम् ।
V.S.004/069
सर्वपापविनिर्मुक्तः सत्यज्ञानी भविष्यति ।
V.S.006/034
ऋतं सत्यं परं ब्रह्म पुरुषं कृष्णपिङ्गलम् ।

सत्यत्वबुद्धि

H.P.J.004/058
...सत्यत्वबुद्धिस्तामुत्सृज त्यज।

सत्यधर्मन्

B.Y.Y.009/023
ईश्वरं पुरुषाख्यं तु सत्यधर्माणमव्ययम्।
B.Y.Y.009/111
सत्यधर्माण(णं)भर्गं तु ईश्वरं विष्णुसंज्ञकम्।

सत्य(परायण)

H.P.J.001/011
कृतविद्यो जितक्रोधः सत्यधर्मपरायणः।

सत्यभाषण

B.Y.Y.003/022
ज्ञानकर्मस्वनुष्ठानात्तथा सत्यस्य भाषणात् ।

सत्यलोक

B.Y.Y.005/006
भ्रुवोर्ललाटसंधौ तु सत्यलोकं प्रतिष्ठितम् ।

सत्यसन्ध

V.S.001/002
सर्वभूतहितं शान्तं सत्यसन्धं गतक्लमम् ।

सदन

B.Y.Y.003/021
सत्यं तु सप्तमो लोको ब्रह्मणः सदनं हि तत् ।
B.Y.Y.003/028
अपुनर्मरणायैव ब्रह्मणः सदने स्थिताः ।

B.Y.Y.007/100
स याति ब्रह्मसदनं स्नात्वेक्षेद्योनया रविम् ।

सदाचार

H.P.J.001/011
स्वाश्रमस्थः सदाचारो विद्वद्भिश्च सुशिक्षितः।

सदानन्द

V.S.001/024
ज्ञानभक्तिसमायुक्तः सदानन्दमवाप्नुयातु ।
V.S.005/002
यद्यात्मा निर्गुणः शुद्धः सदानन्दोऽजरोऽमरः ।
V.S.005/004
तस्यैव नित्यशुद्धस्य सदानन्दमयात्मनः ।

सदाशिव

V.S.006/034
ऊर्ध्वरेतं विरूपाक्षं विश्वरूपं सदाशिवम् ।
V.S.006/050
त्र्यम्बकेत्यृचा वाऽन्यैर्यजेद्यस्तु सदाशिवम् ।
Y.T.002
सदाशिवोक्तानि सपादलक्ष...।

सद्गुरु

H.P.J.004/009
सद्गुरोः 'दृष्टिः स्थिरा यस्य विनैव दृश्यम्' ...।

सद्भाव

H.P.J.004/037
ध्येयाकारवृत्तेः सद्भावाच्छून्यविलक्षणं...।
H.P.J.004/056
...ब्रह्माकारवृत्तेः सद्भावाद् ब्रह्मसत्त्वाद्वा।

सन्ध्या

B.Y.Y.010/012
पूर्वां संध्यां जपंस्तिष्ठत् सावित्रीमर्कदर्शनात् ।
B.Y.Y.010/018
एवंविधास्तु ये संध्यामुपतिष्ठन्ति ते द्विजाः ।
B.Y.Y.010/018
नोदकस्य तु विक्षेपात् संध्या भवति सिद्धिदा ।
B.Y.Y.010/019
प्राणायामस्य संध्याया आत्मज्ञानस्य चेव हि ।
B.Y.Y.012/045
स्नानस्य चैव संध्यायाः प्राणायामस्य चेव हि ।

सनक

B.Y.Y.003/020
सनकाद्यास्तपः सिद्धा ये चान्ये ब्रह्मणः सुताः ।
B.Y.Y.007/065
सनकश्च सनन्दश्च तृतीयश्च सनातनः ।

सनकादि

B.Y.Y.007/067
निवीती कायतीर्थेन मनुष्यान् सनकादिकान् ।

सनत्कुमार

B.Y.Y.002/067
सनत्कुमारैर्ब्रह्मिष्ठैस्तथा पाशुपतैरपि ।
B.Y.Y.002/083
सनत्कुमारसिद्धान्ते ओंकारः समुदाहृतः ।
H.P.J.004/015
हिरण्यगर्भवसिष्ठनारदसनत्कुमारवामदेव...।

सनातन

B.Y.Y.001/004
संसारतारनार्थाय गुह्यं ब्रह्म सनातनम् ।
B.Y.Y.002/156
मुक्तो न जायते भूयो ब्रह्मभूतः सनातनः ।
B.Y.Y.007/065
सनकश्च सनन्दश्च तृतीयश्च सनातनः ।
B.Y.Y.009/021
तस्मादंशं विनिष्क्रान्तं जीवभूतं सनातनम् ।
B.Y.Y.009/089
सर्वात्मा कथ्यते तज्ज्ञैर्जीवभूतः सनातनः ।
B.Y.Y.012/040
अनन्तं चाप्रमेयं च वेदशास्त्रं सनातनम् ।
B.Y.Y.012/041
वेदमेव समभ्यस्येद्वेदश्चक्षुः सनातनम् ।
H.P.J.004/033
भूतानि पृथिव्यादीनि इन्द्रियाणि श्रोत्रादीनि सनातनानि...।

सन्निधान

H.P.J.004/002
...जपाकुसुमसंनिधानोपाधिररुणिमेव न तात्त्विकः।

सन्तति
H.P.J.004/093
तद्रूपप्रत्ययैकाग्र्यसन्ततिश्चान्यनिस्पृहा।

सन्तुष्ट
V.S.001/055
यदृच्छालाभसन्तुष्टं मनः पुंसां भवेदिति ।

सन्तोष
V.S.001/055
या धीस्तामृषयः प्राहुः सन्तोषं सुखलक्षणम् ।
V.S.001/053
तपः संतोषमास्तिक्यं दानमीश्वरपूजनम् ।

सन्धान
H.P.J.001/052
...बन्धानां मूलबन्धादीनां त्रितयं...सन्धानं...।
H.P.J.004/099
...सन्धानं सुषुम्नामार्गेण ब्रह्मरन्ध्रे निरोधनम्...।
H.P.J.004/099
...सन्धानं योजनं तस्मिन् प्रवीणः कुशलश्चेत्...।

सन्धायी
H.P.J.003/031
...पुण्यानां सम्भारः समूहस्तस्य सन्धायि विधायि।

सन्धि
B.Y.Y.004/049
सन्ध्ययोरुभयोर्विप्रो वेदपुण्येन युज्यते ।
B.Y.Y.006/021
प्रधानपुरुषातीते सा सन्ध्या सन्धिरुच्यते ।
V.S.002/047
उदानः सर्वसन्धिस्थः पादयोर्हस्तयोरपि ।

सन्धिनी
B.Y.Y.006/022
सन्धिनी सर्वभूतानां शोधिनी भवनाशिनी ।

सन्ध्या
B.Y.Y.001/008
प्राणायामं तथा ध्यानं सन्ध्योपासनमेव च ।
B.Y.Y.001/014
किं वा सत्यं भवेद्ब्रह्म सन्ध्या येन उपास्यते ।
B.Y.Y.001/026
प्राणायामस्तथा सन्ध्या मार्जनान्तर्जलं जपः ।
B.Y.Y.004/059
सायं प्रातस्तु यः सन्ध्यां स ऋक्षां सेवते द्विजः ।
B.Y.Y.004/075
सन्ध्या न वन्दिता येन ब्राह्मण्यं तस्य वै कुतः ।
B.Y.Y.006/002
संध्या येन न विज्ञाता सन्ध्या येनानुपासिता ।
B.Y.Y.006/009
तेषां तु पावनार्थाय सन्ध्या सृष्टा स्वयम्भुवा ।
B.Y.Y.006/010
या सन्ध्या सा तु गायत्री त्रिधा भूत्वा प्रतिष्ठिता ।
B.Y.Y.006/010
सन्ध्या ह्युपासिता येन तेन विष्णुरुपासितः ।
B.Y.Y.006/011
सन्ध्या मुहूर्तमात्रं तु ह्रासे वृद्धौ तु सा समा ।
B.Y.Y.006/014
सन्ध्येति समुपासीनाः प्रक्षिपन्ति महज्जलम् ।
B.Y.Y.006/017
पूर्वा सन्ध्या तु गायत्री सावित्री मध्यमा स्मृता ।
B.Y.Y.006/017
या भवेत् पश्चिमा सन्ध्या सा विज्ञेया सरस्वती ।
B.Y.Y.006/018
कृष्णा सरस्वती ज्ञेया सन्ध्यास्तिस्र उदाहृताः ।
B.Y.Y.006/019
मध्यमायां च सन्ध्यायां सर्वदेवसमागमः ।
B.Y.Y.006/020
सन्धिः सर्वसुराणां च तेन सन्ध्या उदाहृता ।
B.Y.Y.006/021
प्रधानपुरुषातीते सा सन्ध्या सन्धिरुच्यते ।
B.Y.Y.006/022
अनूदकी तु या सन्ध्या लेपस्नेहविवर्जिता ।
B.Y.Y.006/024
ईश्वरं मनसा ध्यायेदेषा सन्ध्या अनूदकी ।
B.Y.Y.006/025
सन्धौ सन्ध्यामुपासीत नास्तगे नोद्गते रवौ ।
B.Y.Y.006/025
सन्ध्यात्रयं तु कर्तव्यं द्विजेनात्मविदा सदा ।
B.Y.Y.006/026
उभे सन्ध्ये तु स्नातव्यं ब्राह्मणैस्तु गृहाश्रितैः ।

B.Y.Y.006/026
तिसृष्वपि च सन्ध्यासु स्नातव्यं ब्रह्मवादिना ।
B.Y.Y.007/118
उषस्युषसि यत् स्नानं सन्ध्यास्वनुदिते रवौ ।
B.Y.Y.007/183
सन्ध्यां यद्वदुपासीत तथा सर्वं निबोधत ।
B.Y.Y.008/037
त्रिकालसन्ध्याकरणात् प्राणायामैर्व्यपोहति ।
B.Y.Y.010/008
पूर्वां संध्यां जपंस्तिष्ठेन्नैशमेनो व्यपोहति ।
H.P.J.002/011
...सन्ध्यात्रिनाडीप्रमितार्कास्तादधस्तादूर्ध्वं...।
H.P.J.002/048
सायंसन्ध्याविधिं कृत्वा योगं पूर्ववदभ्यसेत्।
H.P.J.002/048
अभ्यासानन्तरं कार्या सायंसन्ध्या सदा बुधैः।

सन्ध्याकाल

H.P.J.002/011
...सन्ध्याकाले रात्रेरर्धमर्धरात्रः...रात्रेर्मध्ये मुहूर्तद्वये...।

सन्ध्यास्नायी

B.Y.Y.007/117
प्रातरुत्थाय यो विप्रः सन्ध्यास्नायी सदा भवेत् ।

सन्ध्योपासना

B.Y.Y.006/001
अतःपरं प्रवक्ष्यामि सन्ध्योपासननिर्णयम् ।
B.Y.Y.006/004
सर्वावस्थोऽपि यो विप्रः सन्ध्योपासनतत्परः ।

सप्तदिन

H.P.J.003/035
सप्तदिनपर्यन्तं छेदनं सैन्धवपथ्याभ्यां घर्षणं...।
H.P.J.003/035
सप्तानां दिनानां समाहारः सप्तदिनं तस्मिन् प्राप्ते...।

सप्तम

V.S.002/063
सप्तमस्य तु वर्गस्य चतुर्थं बिन्दुसंयुतम् ।

सप्तमभूमिका

H.P.J.001/003
स्वात्माराम इत्यनेन ज्ञानस्य सप्तमभूमिकां...।
H.P.J.001/003
...सप्तमभूमिकां प्राप्तो ब्रह्मविद्वरिष्ठ इत्युक्तम्।

सप्तव्याहृति

B.Y.Y.003/031
एष संक्षेपतश्चोक्तः सप्तव्याहृतिनिर्णयः ।

सप्तसिन्धु

B.Y.Y.009/066
यस्योल्बादुत्थितो मेरू रुधिरात् सप्त सिन्धवः ।

सप्तस्रोतस्

H.P.J.003/053
सप्तस्रोतःसमन्वितमिति क्वचित् पाठः।

सफल

B.Y.Y.001/035
छन्दांस्ययातयामानि भवन्ति सफलान्यपि ।

सफलयोग

H.P.J.001/002
ग्रन्थाभिधेयस्य सफलयोगस्य कैवल्यस्य च...।

सबीज

H.P.J.004/006
सम्प्रज्ञातः सालम्बनः सबीजो लयः एते सम्प्रज्ञातस्य...।

संमर्दन

Y.T.020
संमर्दने सन्ततसावधानम्।

सम

H.P.J.004/015
त्रिरुन्नतं स्थाप्य समं शरीरं हृदीन्द्रियाणि मनसा...।
V.S.002/061
समग्रीवशिरःकायः संवृतास्यः सुनिश्चलः ।
V.S.003/044
समग्रीवशिरः स्कन्धः समपृष्ठः समोदरः ।
Y.S.301
स्वप्राणैस्तु समो यो स्यात्तस्मै च कथयेद् ध्रुवम्।

समकाय
H.P.J.001/019
...समकायः...समासीनो...तदासनं स्वस्तिकं...।
Y.S.117
समकायः प्राञ्जलिश्च प्रणम्य स्वेष्टदेवताम्।

समग्रीव
H.P.J.002/048
...देशे च सुखासनस्थः शुचिः समग्रीवशिरःशरीरः'...।

समता
B.Y.Y.007/122
अङ्गानि समतां गच्छन्त्युत्तमान्यधमैः सह ।
V.S.001/037
समाधिः समता प्रोक्ता यावद् ध्यानं पृथक्-पृथक् ।

समतावस्था
V.S.004/059
समाधिः समतावस्था जीवात्मपरमात्मनोः ।
V.S.006/059
समाधिः समतावस्था जीवात्मपरमात्मनोः ।
Y.S.250
समाधिः समतावस्था जीवात्मपरमात्मनोः ।

समत्व
H.P.J.002/021
...समत्वं तस्माद् दोषाणां समत्वादित्यर्थः।
H.P.J.004/014
चित्तेऽन्तःकरणे समत्वं ध्येयाकारवृत्तिप्रवाहवत्त्वम्...।
V.S.001/047
प्रियाप्रियेषु सर्वेषु समत्वं यच्छरीरिणाम् ।

समबुद्धि
V.S.003/041
योगिनस्त्वपरेह्यत्र वदन्ति समबुद्धयः ।

समभाव
H.P.J.002/021
दोषाणां वातपित्तकफानां समस्य भावः समभावः...।

समय
H.P.J.003/038
क्षणशब्दो व्यवस्थायां समयेऽपि निगद्यते।
H.P.J.004/015
...इति स्मृतेश्च देहावसानसमये यत्र रागाद्युद्बुद्धो...।
H.P.J.004/017
...रात्रिंदिवात्मकं कालं समयं धत्तो विधत्तः कुरुतः।
H.P.J.004/017
...रात्रिंदिवात्मकस्य समयस्य भोक्त्री भक्षिका...।
Y.S.126
एवं मध्याह्नसमये कुर्याद् विंशतिकुम्भकान्।

समरसत्व
H.P.J.004/006
चकारेण समरसत्वस्य स्थैर्यं समुच्चीयते ।
H.P.J.004/006
...समरसत्वम् एकाकारत्वं मनसश्च आत्मनि...।

समशीतोष्ण
H.P.J.002/066
भस्त्राकुम्भकः समशीतोष्णः सर्वदा हितः।

समागम
B.Y.Y.006/019
मध्यमायां च सन्ध्यायां सर्वदेवसमागमः ।

समाधि
B.Y.Y.009/035
प्रत्याहारेण ध्यानेन धारणाभिः समाधिना ।
B.Y.Y.009/118
ब्रह्मैव तेन गन्तव्यं ब्रह्मकर्मसमाधिना ।
B.Y.Y.009/177
तं चिन्तयेत् समाधिस्थो यं ज्ञात्वा विप्रमुच्यते ।
H.P.J.001/017
प्रत्याहारादिसमाध्यन्तानां नादानुसन्धानेऽन्तर्भावः।
H.P.J.001/064
अभ्यासादासनकुम्भकादीनाम...सिद्धिं समाधि...।
H.P.J.002/012
...प्रत्याहारधारणाध्यानसमाधि...।
H.P.J.002/012
ध्यानद्वादशकेनैव समाधिरमिधीयते।
H.P.J.002/012
यत्समाधौ परं ज्योतिरनन्तं स्वप्रकाशकम्।
H.P.J.002/012
दिनद्वादशकेन स्यात् समाधिः प्राणसंयमात्।

H.P.J.002/012
यदा द्वादशदिनपर्यन्तं तिष्ठति तदा समाधिर्भवतीति...।
H.P.J.002/040
साध्यते न स केनापि योगी युक्तः समाधिना।
H.P.J.002/042
तथाग्रे वक्ष्यति-'राजयोगः समाधिश्च' इत्यादिना।
H.P.J.002/048
समाधितत्फलसिद्ध्यर्थमासनपूर्वकान्...।
H.P.J.002/077
सम्प्रज्ञातसमाधौ जातायां ब्रह्माकारवृत्तेः...।
H.P.J.003/060
...मूर्ध्नि गमनात् 'समाधौ मोक्षमाप्नोति' इति...।
H.P.J.003/082
भागवतेऽप्युक्तं-'दैवं जह्यात् समाधिना'।
H.P.J.003/125
समाधिनेतरवृत्तिनिरोधरूपैणैकाग्र्येण...।
H.P.J.004/001
तथा च वक्ष्यति-'नादानुसन्धानसमाधिभाजाम्'...।
H.P.J.004/002
...निरोध समाधिना चित्तस्य ससंस्काराशेषवृत्तिनिरोधे...।
H.P.J.004/002
व्युत्थाननिरोधसमाधिसंस्कारा मनसि लीयन्ते।
H.P.J.004/002
सम्प्रज्ञातसमाधावनुभूतात्मसंस्कारस्य...।
H.P.J.004/005
त्रिभिः समाधिमाह-सलिल इति।
H.P.J.004/005
...तादृशमात्ममनसोरैक्यं समाधिरभिधीयते...।
H.P.J.004/006
इत्थं चात्माकारमनोवृत्तेः स्थिरीभावः समाधिरभिधीयत...।
H.P.J.004/006
'...समाधिर्न योगपक्षे वर्तते' इत्युक्तम्।
H.P.J.004/006
उक्ताभ्यां द्वाभ्यां श्लोकाभ्यां सम्प्रज्ञातः समाधिरुक्तः।
H.P.J.004/006
...भाव्यस्य स्वरूपमनेनेति, सम्प्रज्ञातः समाधिः...।
H.P.J.004/007
...पुंलिङ्गपाठे समाधेर्विशेषणम्।
H.P.J.004/007
सः योगशास्त्रप्रसिद्धः समाधिः निर्बीजः समाधिः...।
H.P.J.004/007
...'तस्यापि निरोधे सर्वनिरोधान्निर्बीजः समाधि'।
H.P.J.004/007
अनेनासम्प्रज्ञातः समाधिरुक्तः।
H.P.J.004/011
प्रत्याहारधारणाध्यानसम्प्रज्ञातसमाधिभिर्मानसिक...।
H.P.J.004/013
समाध्यभ्यासेन प्रारब्धकर्मणो...जितकालं...।
H.P.J.004/015
वस्तुतस्तु योगिनां समाधौ दूरविप्रकृष्टपदार्थज्ञानं...।
H.P.J.004/015
न च भावनासमाधेर्ज्ञानजनकत्वे प्रमाणान्तरत्वापातः।
H.P.J.004/015
तत्र समाधौ या प्रज्ञा सा ऋतं सत्यमेव...।
H.P.J.004/016
प्राणमनसोर्लये सति भावनाविशेषरूपसमाधि...।
H.P.J.004/017
दीर्घकालभ्यस्तसमाधिर्योगी पूर्वमेव मरणकालं...।
H.P.J.004/063
...मत्स्येन्द्रादयस्तैः समाधेश्चित्तवृत्तिनिरोधस्य...।
H.P.J.004/063
...समाधिपरिशीलनशुद्ध आत्मान्तःकरणं...।
H.P.J.004/065
नानाविधान् समाध्युपायानुक्त्वा नादानुसन्धानरूपं...।
H.P.J.004/081
...समाधिश्चित्तैकाग्र्यं...नादानुसन्धानसमाधिभाजस्तेषाम्।
H.P.J.004/082
नादानुसन्धानात् प्रत्याहारादिक्रमेण समाधिमाह...।
H.P.J.004/089
...तृतीयेन ध्यानद्वारा समाधिरुक्तः ।
H.P.J.004/097
मनसा ध्याननिष्पाद्यं समाधिः सोऽभिधीयते।
H.P.J.004/097
...स्वरूपशून्यमिव समाधिः।
H.P.J.004/102
...राजयोगापरपर्यायोऽसम्प्रज्ञातः समाधिरुक्तः।
H.P.J.004/108
समाधिना युक्तो योगी कालेन मृत्युना न खाद्यते...।
H.P.J.004/109
समाधिना युक्तो योगी न गन्धं सुरभिमसुरभिं...।

H.P.J.004/112
निर्गुणध्यानसम्पन्नः समाधिं च ततोऽभ्यसेत्।
H.P.J.004/112
दिनद्वादशकेनैव समाधिं समवाप्नुयात्।
H.P.J.004/113
समाधिना युक्तो योगी।
H.P.J.004/114
हठयोगप्रदीपिकायां समाधिलक्षणं नाम चतुर्थोपदेशः।
H.P.J.004/114
तस्यापि तत्परिपाकरूपसमाधिनात्मसाक्षात्कारद्वारा...।
H.P.J.004/114
क्रियायोगश्च परम्परया समाधिनात्मसाक्षात्कारद्वारैव...।
H.P.J.004/114
तस्याश्च समाधिहेतुत्वं चोक्तं पतञ्जलिना।
H.P.J.004/114
ईश्वर...प्रणिधानाद् भक्तिविशेषात् समाधिलाभः...।
H.P.J.004/114
तस्यास्तु सम्प्रज्ञातसमाधावन्तर्भावः।
V.S.001/033
ध्यानं समाधिरेतानि योगाङ्गानि तपोधन ।
V.S.001/037
समाधिः समता प्रोक्ता यावद् ध्यानं पृथक्-पृथक् ।
V.S.004/057
समाधिमधुना वक्ष्ये भवपाशविनाशनम् ।
V.S.004/058
धारणाध्यानसंयुक्तः समाधिं कुरु पुत्रक ।
V.S.004/059
समाधिः समतावस्था जीवात्मपरमात्मनोः ।
V.S.004/059
परमात्मस्थितिः प्रोक्तो समाधिः प्रत्यगात्मनः ।
V.S.004/060
ध्यायन् यथा यथाऽऽत्मानं तत्समाधिस्तथा तथा ।
V.S.004/061
ब्रह्म निर्गुणमत्रैव समाधिं समवाप्नुयात् ।
V.S.004/062
ध्यायन्नात्मानमत्रैव समाधिं समवाप्नुयात् ।
V.S.004/063
ध्यायन् वैश्वानरं तत्र समाधिं समवाप्नुयात् ।
V.S.004/064
ध्यायन् पुरुषमत्रैव समाधिं समवाप्नुयात् ।
V.S.004/065
ध्यायन्नात्मानमत्रैव समाधिं समवाप्नुयात् ।
V.S.004/066
ध्यायन्नात्मानमत्रैव समाधिं समवाप्नुयात् ।
V.S.006/058
यद्वा समाधिमभ्यस्य वञ्चयेत् कालमागतम् ।
V.S.006/059
समाधिः शून्यता प्रोक्ता सर्वारम्भविवर्जिता ।
V.S.006/059
समाधिः समतावस्था जीवात्मपरमात्मनोः ।
V.S.006/061
भावाभावविनिर्मुक्तं भावयेद्यः समाधिना ।
Y.S.055
समाधिरष्टमः प्रोक्तः सर्वपुण्यफलप्रदः।
Y.S.247
निर्गुणध्यानसम्पन्नः समाधिं च ततोऽभ्यसेत्।
Y.S.248
दिनद्वादशकेनैव समाधिं समवाप्नुयात्।
Y.S.250
समाधिः समतावस्था जीवात्मपरमात्मनोः ।
Y.T.002
नादानुसन्धानसमाधिमेकम्।
Y.T.028
सिद्धिं तथाविधमनोविलयां समाधौ।
Y.T.029
विचरतु मतिरेषा निर्विकल्पे समाधौ।

समाधिक्रम

H.P.J.004/002
अथासनकुम्भकमुद्राकथनानन्तर...समाधिक्रमं...।

समाधिनिष्ठ

H.P.J.004/056
...भवत्येवं समाधिनिष्ठो योगी ब्रह्मपूर्णो भवतीत्यर्थः।

समाधिपर्याय

H.P.J.004/003
समाधिपर्यायान् विशेषेणाह-राजयोग...।
H.P.J.004/004
समाधिपर्यायान् विशेषेणाह-राजयोग...।

समाधिप्रकार

H.P.J.004/002

उत्तमं श्रीआदिनाथोक्तसपादकोटिसमाधिप्रकारेषूत्कृष्टम्।

समाधिप्रज्ञा

H.P.J.004/015

सा समाधिप्रज्ञा श्रुतानुमानप्रज्ञाभ्यां श्रुतं श्रवणं...।

H.P.J.004/015

...विशेषेण कृतसंकेतः शब्दः'...'समाधिप्रज्ञानिर्ग्राह्य...।

समाधिफल

H.P.J.004/114

...समाधिफलं भवतीति सूत्रार्थः।

समाधिभावना

H.P.J.004/114

...मोक्षहेतुरिति समाधिभावनार्थः।

समाधिमार्ग

H.P.J.004/063

...समाधिमार्गाः? नानाविधोपायाः नानाविधा उपायाः...।

समाधिसिद्धि

H.P.J.004/014

...समाधिनिरूपणानन्तरं समाधिसिद्धौ तत्सिद्धि...।

H.P.J.004/014

पूर्वोक्तममरोल्यादिकं समाधिसिद्धावेव सिद्ध्यतीति...।

समाध्यभ्यास

H.P.J.004/015

...समाध्यभ्यासपरिपाकेनासम्भावनादि...।

समान

B.Y.Y.009/132

प्राणो व्यानो ह्यपानश्च समानोदान एव च ।

B.Y.Y.009/141

प्राणो व्यानस्तथाऽपानः समानोदान एव च ।

V.S.002/042

प्राणोऽपानः समानश्च उदानो व्यान एव च ।

V.S.002/048

समानः सर्वदा देहे सर्वं व्याप्य व्यवस्थितः ।

V.S.002/049

समानवायुरेवैको देहं व्याप्य व्यवस्थितः ।

V.S.002/052

पोषणादि समानस्य शरीरे कर्म कीर्तितम् ।

समायोग

V.S.003/002

प्राणापानसमायोगः प्राणायामः प्रकीर्तितः ।

समासीन

B.Y.Y.010/009

पश्चिमां तु समासीनो मलं हन्ति दिवाकृतम् ।

B.Y.Y.010/012

पश्चिमां तु समासीनः जपं सम्यगृक्षविभावनात् ।

H.P.J.001/019

...समकायः...समासीनो...तदासनं स्वस्तिकं...।

Y.S.124

एवं प्रातः समासीनः कुर्याद् विंशतिकुम्भकान्।

समाहितमनस्

V.S.003/001

समाहितमना भूत्वा शृणु पुत्रक सुव्रत ।

समाधिप्रकरण

H.P.J.004/108

...समाधिप्रकरणे पातञ्जलसूत्रम् -'ततः क्लेशकर्मनिवृत्तिः'।

समाहित

B.Y.Y.002/036

समाहितमना भूत्वा तत्त्वध्यानपरायणः ।

B.Y.Y.007/053

एतज्जपेदूर्ध्वबाहुः सूर्यमीक्षन् समाहितः ।

B.Y.Y.007/070

आसीनस्तु स्वधाकारैर्गोत्रेण तु समाहितः ।

B.Y.Y.007/094

तल्लिङ्गैरर्चयेन्मन्त्रैः सर्वान् देवान् समाहितः ।

B.Y.Y.007/094

ध्यात्वा प्रणवपूर्वं तु दैवतं तु समाहितः ।

B.Y.Y.009/116

ब्रह्मभूतं हि संचिन्त्य जुहुयात् सुसमाहितः ।

H.P.J.001/051

व्यात्तवक्त्रः...ललज्जिह्वमुखः सुसमाहितः एकाग्रचित्तः...।

H.P.J.002/031

समाहितः एकाग्रचित्तः निश्चला चासौ दृक् च...।

H.P.J.002/040

यावच्चित्तमन्तःकरणं निराकुलमविक्षिप्तं समाहितम्।

H.P.J.002/048

कार्या अशीतिपर्यन्तं कुम्भकाः सुसमाहितैः।

H.P.J.003/130

...तस्मिन् मुद्राभ्यासे समाहितः सावधानः...।

H.P.J.004/056

एवं समाहितस्य स्वरूपे स्थितिमाह-अन्तःशून्य इति।

H.P.J.004/057

समाहितेन योगिनेत्यध्याहारः।

V.S.001/032

समाहिततमो भूत्वा शृणु पुत्रक सुव्रत ।

समीर

H.P.J.002/070

... यो मारुतः समीरस्तेनासमन्तात् पूरितमुदरं येन स...।

समीरण

H.P.J.002/010

पिङ्गलया दक्षनाड्या समीरणं वायुं पीत्वा पूरण...।

H.P.J.003/063

यथा येन प्रकारेण समीरणो वायुरूर्ध्वं सुषुम्नाया...।

H.P.J.004/022

वासना भावनाख्यः संस्कारः, समीरणः प्राणवायुश्च...।

H.P.J.004/022

वासनाक्षये समीरणचित्ते क्षीणे भवतः।

H.P.J.004/022

समीरणे क्षीणे चित्तवासने क्षीणे भवतः।

H.P.J.004/022

चित्ते क्षीणे समीरणवासने क्षीणे भवतः।

Y.S.287

वारं वारं यथा चोर्ध्वं समायाति समीरणः।

समुद्र

B.Y.Y.007/119

समुद्रगास्तु पक्षस्य मासस्य सरितां पतिः ।

B.Y.Y.007/119

त्रिरात्रफलदा नद्यो या काश्चिदसमुद्रगाः ।

H.P.J.004/085

...वायोर्ब्रह्मरन्ध्रगमनसमये जलधिः समुद्रो जीमूतो...।

सम्पत्ति

H.P.J.004/006

'...तत्स्थतदञ्जनता समापत्तिः'।

समूह

H.P.J.003/031

...पुण्यानां सम्भारः समूहस्तस्य सन्धायि विधायि।

सम्पुटित

H.P.J.001/048

सम्पुटितौ सम्पुटीकृतौ करावुत्सङ्गस्थाविति शेषः।

सम्पूर्णहृदय

H.P.J.004/071

सम्पूर्णहृदयः प्राणवायुना सम्यक् पूर्णं हृदयं यस्य स...।

सम्प्रज्ञात

H.P.J.002/077

सम्प्रज्ञातसमाधौ जातायां ब्रह्माकारवृत्तेः...।

H.P.J.004/002

सम्प्रज्ञातसमाधावनुभूतात्मसंस्कारस्य...।

H.P.J.004/006

उक्ताभ्यां द्वाभ्यां श्लोकाभ्यां सम्प्रज्ञातः समाधिरुक्तः।

H.P.J.004/006

...भाव्यस्य स्वरूपमनेनेति, सम्प्रज्ञातः समाधिः...।

H.P.J.004/006

सम्प्रज्ञातः सालम्बनः सबीजो लयः-एते सम्प्रज्ञातस्य...।

H.P.J.004/011

परवैराग्येण दीर्घकालसम्प्रज्ञाताभ्यासेनैव वा...।

H.P.J.004/114

तस्यास्तु सम्प्रज्ञातसमाधावन्तर्भावः।

सम्प्रज्ञातयोग

H.P.J.001/003

इयं सम्प्रज्ञातयोगभूमिका।

सम्प्रज्ञातसमाधि

H.P.J.004/011

प्रत्याहारधारणाध्यानसम्प्रज्ञातसमाधिभिर्मानसिक-व्यापारे...।

सम्प्रदाय

H.P.J.002/011

अर्धरात्रे कर्तुमशक्तश्चेत्...कर्तव्या इति सम्प्रदायः।

H.P.J.001/005
ततो नाथसम्प्रदायः प्रवृत्त इति नाथसम्प्रदायिनो...।
H.P.J.001/020
सव्ये वामे पृष्ठस्य पार्श्वे सम्प्रदायात्...।
H.P.J.001/026
...सम्प्रदायात् पृष्ठतोगतवामपाणिना गुल्फ...।
H.P.J.003/011
...योनिसम्पीडनेन जिह्वाबन्धनेन च चरितार्थ इति साम्प्रदायिकाः।
H.P.J.003/031
सम्यक् साम्प्रदायिकी शिक्षा गुरूपदेशो विद्यते येषां...।
H.P.J.003/096
...कापालिके खण्डकापालिकसम्प्रदाय इत्यर्थः।
Y.S.316
तदभ्यासक्रमः शस्यः सिद्धानां सम्प्रदायतः ।

सम्प्रीति

H.P.J.001/058
...सम्प्रीत्यै सम्यक्प्रीत्यर्थं यो भुज्यते स मिताहार...।

सम्बन्ध

H.P.J.003/028
तद्वायुसम्बन्धात् तेषां सम्बन्धः, अमृताय मोक्षाय जायते।

सम्भाषित

H.P.J.003/047
दृष्टः सम्भाषितः स्पृष्टः पुंप्रकृत्योर्विवेकवान्।

सम्यक्कल्पन

H.P.J.004/101
... तावदाकाशस्य सम्यक्कल्पनं भवति।

सम्यक्फल

H.P.J.001/011
नैतद्देयं दुर्विनीताय...ज्ञानं गुप्तं...सम्यक्फलाय।

सरल

H.P.J.003/011
कुण्डलाकारं त्यक्त्वा सरल इत्यर्थः।

सरलता

H.P.J.003/068
... निश्वस्य निश्वासं कृत्वा ऋजुतां सरलतां व्रजेद्...।

सरला

H.P.J.003/012
...तथाभूता ऋज्वीभूता सरला भवेत्।
H.P.J.003/124
...महामुद्रादिका तैः सरला ऋज्वी भवेत्।

सरस्वती

B.Y.Y.006/017
या भवेत् पश्चिमा सन्ध्या सा विज्ञेया सरस्वती ।
B.Y.Y.006/018
कृष्णा सरस्वती ज्ञेया सन्ध्यास्तिस्र उदाहृताः ।
H.P.J.003/052
निम्नगानां गङ्गायमुनासरस्वतीनर्मदादिशब्दवाच्यानाम्...।
H.P.J.004/017
सुषुम्ना सरस्वती कालस्य सूर्याचन्द्रमोभ्यां कृतस्य...।
H.P.J.004/019
...अनिरोधतोऽप्रतिबन्धात् सुषुम्नायां सरस्वत्यां प्रविशेत्...।
V.S.002/021
सुषुम्णेडा ततः पश्चात् पिङ्गला च सरस्वती ।
V.S.002/031
सरस्वती कुहूश्चैव सुषुम्णापार्श्वयोः स्थिता ।
V.S.002/033
पूषायाश्च सरस्वत्याः स्थिता मध्ये पयस्विनी ।
V.S.002/033
गान्धारायाः सरस्वत्याः स्थिता मध्ये च शङ्खिनी ।
V.S.002/037
सरस्वती तथा चोर्ध्वमाजिह्वायाः प्रतिष्ठिता ।
V.S.003/007
सरस्वती शूलहस्ता वृद्धा वृषभवाहिनी ।

सरित्

B.Y.Y.007/063
सरितः सरसीश्चैव यक्षान् रक्षांसि मानुषान् ।
B.Y.Y.007/119
समुद्रगास्तु पक्षस्य मासस्य सरितां पतिः ।

सरोरुह

V.S.006/056
स्मरन् ब्रह्मपुरे हृत्सरोरुहमध्यगे ।

सर्ग

B.Y.Y.002/142

प्रणवो ह्यादिः सर्गस्य अन्तो मध्यस्तथैव च ।

B.Y.Y.003/007

चतुर्दशविधं सर्गं दृष्ट्वेदं व्याहृतं स्वयम् ।

B.Y.Y.003/020

जायन्ते तु पुनः सर्गे जनस्तेन उदाहृतः ।

B.Y.Y.004/011

तपसा सुसमुद्धृत्य आदिसर्गे स्वयंभुवः ।

B.Y.Y.009/051

आ(अ)पः संक्षिप्य सवितुस्ततः सर्गः प्रवर्तितः ।

B.Y.Y.011/007

सर्गप्रलयकाले तु न नश्येन्न भवेत्तु सः ।

सर्प

H.P.J.003/001

अहीनां सर्पाणां नायको नेताहिनायकः शेषो...।

H.P.J.003/011

...दण्डेन हतस्ताडितो दण्डहतः सर्पः कुण्डली...।

H.P.J.003/038

...सर्पवृश्चिकादिविषैर्विमुच्यते विशेषेण मुच्यते।

H.P.J.003/045

...चन्द्रकलामृतपूर्णं तस्य तक्षकेण सर्पविशेषेणापि...।

H.P.J.003/108

कुण्डली शक्तिः सर्पवद्भुजङ्गवत् कुटिल आकारः...।

H.P.J.004/015

सर्पादिभ्रमजनकदोषवतस्तु नायं सर्पः...।

H.P.J.004/097

...सर्पश्चपलत्वान्नादप्रियत्वाच्च भुजङ्गमेन रूपकं मनसः।

सर्पजनित

H.P.J.001/010

आधिभौतिकं व्याघ्रसर्पादिजनितम्।

सर्पविष

H.P.J.002/058

...विषाणि सर्पादिविषजनितविकारान्।

सर्पिणी

H.P.J.003/068

दण्डेनाहता दण्डाहता, सा चासौ भुजङ्गीव सर्पिणीव...।

सर्पिष्

B.Y.Y.007/144

दधि सर्पिस्तथा ह्यापः प्रशस्ता ह्युत्तरोत्तरम् ।

B.Y.Y.009/030

गवां सर्पिः शरीरस्थं न करोत्यङ्गपोषणम् ।

B.Y.Y.009/031

एवं सति शरीरस्थं सर्पिवत् परमेश्वरः ।

B.Y.Y.011/024

यथान्नं मधुसर्पिभ्यां संयुक्तं स्वादुतां व्रजेत् ।

सर्वकाम

B.Y.Y.004/082

सोऽचिरात्सर्वकामांश्च प्राप्नुयान्नात्र संशयः ।

सर्वग

B.Y.Y.002/018

त्रिधातुकं समुद्दिष्टं सर्वगं परमेश्वरम् ।

V.S.004/021

एकं ज्योतिर्मयं शुद्धं सर्वगं व्योमवद् दृढम् ।

सर्वगामिनी

V.S.002/035

अधश्चोर्ध्वं च विज्ञेया वारणा सर्वगामिनी ।

सर्वज्ञ

B.Y.Y.002/115

निष्कलस्य तु सर्वज्ञः पर्यायेण हि कीर्तितः ।

V.S.004/071

सम्यक् विचारयेदेव स च सर्वज्ञतामियात् ।

V.S.006/010

येन पश्यन्ति विद्वांसः सर्वज्ञं परमामृतम् ।

सर्वतोमुख

V.S.004/024

अदृश्यं दृश्यमध्यस्थं बहिःस्थं सर्वतोमुखम् ।

सर्वपाप

B.Y.Y.009/180

सर्वपापप्रसक्तोऽपि ध्यायेन्निमिषमच्युतम् ।

सर्वपाश

H.P.J.004/015

अजं ध्रुवं सर्वतत्त्वैर्विशुद्धं ज्ञात्वा देवं मुच्यते सर्वपाशैः।

सर्वभाव

B.Y.Y.009/152

एवं हि सर्वभावस्थं विदित्वा परमेश्वरम् ।

सर्वलोक

B.Y.Y.003/019

हृदयं सर्वलोकानां महस्तेन निगद्यते ।

सर्ववर्ग

B.Y.Y.012/040

वेदितव्यं प्रयत्नेन सर्ववर्गफलप्रदम् ।

सर्ववृत्तिनिरोध

H.P.J.004/049

योगः सर्ववृत्तिनिरोधः सैव निद्रा योगनिद्रास्य सञ्जाता...।

सर्वव्यापिन्

B.Y.Y.002/144

सर्वव्यापिनमोंकारं मत्त्वा धीरो न सीदति ।

B.Y.Y.002/118

व्याप्य संतिष्ठते यस्मात् सर्वव्यापी ततः स्मृतः ।

सर्वसिद्धि

H.P.J.003/101

...स्वदेहे गतौ सर्वसिद्धिं प्रयच्छतः दत्तः।

सर्वेश्वर

H.P.J.001/001

आदिश्चासौ नाथश्च आदिनाथः सर्वेश्वरः।

H.P.J.003/128

आदिनाथेन सर्वेश्वरेण शम्भुना शं सुखं...शम्भुस्तेन।

सर्षप

H.P.J.001/059

...सौवीरं काञ्जिकम्, तैलं तिलसर्षपादिस्नेहः...।

H.P.J.001/059

...तिलाः प्रसिद्धाः, सर्षपाः सिद्धार्थाः...।

H.P.J.001/060

लवणं सर्षपं चाम्लमुग्रं तीक्ष्णं च रूक्षकम्।

Y.S.138

लवणं सर्षपं चाम्लमुष्णं रूक्षं च तीक्ष्णकम्।

सलिल

B.Y.Y.007/084

तृप्यध्वमिति च त्रिर्वै दद्याच्च सलिलाञ्जलिम् ।

H.P.J.004/005

यद्वद्यथा सैन्धवं सिन्धुदेशोद्भवं लवणं सलिले जले...।

H.P.J.004/005

त्रिभिः समाधिमाह-सलिल इति।

H.P.J.004/059

यथा सलिले जले सन्धीयमानं सैन्धवं लवणं विलीयते...।

सवर्ण

B.Y.Y.007/087

सवर्णेभ्यो जलं देयं नासवर्णे कथंचन ।

सविकल्पक

H.P.J.004/114

...भगवदाकारतारूपा सविकल्पकवृत्तिर्भक्तिः' इति।

सविग्रह

V.S.004/062

हृत्पद्मे परमात्मानं वासुदेवं सविग्रहम् ।

सवितृ

B.Y.Y.004/004

सविता देवता ह्यस्या मुखमग्निस्तदित्यृचः ।

B.Y.Y.004/034

सविता देवता यस्मात् सावित्री तेन चोच्यते ।

B.Y.Y.008/004

प्रत्योंकारसमायुक्तं तत्सवितुर्वरेणियम् ।

B.Y.Y.009/042

देवस्य सवितुर्यच्च भर्गमन्तर्गतं विभुम् ।

B.Y.Y.009/044

सवितुस्तद्वरेण्यं तु सत्यधर्माणमीश्वरम् ।

B.Y.Y.009/051

तत्सवितुर्वरेण्यं च चेतनात्मा महेश्वरः ।

B.Y.Y.009/051

आ(अ)पः संक्षिप्य सवितुस्ततः सर्गः प्रवर्तितः ।

B.Y.Y.009/055

सविता सर्वभूतानां सर्वभावान् प्रसूयते ।

B.Y.Y.009/056

सवनात् पावनञ्चैव सविता तेनचोच्यते ।

B.Y.Y.009/069
तन्मध्याद्यः शिशुर्जातो मार्तण्डः सविता तु सः ।
B.Y.Y.009/087
सविताः श्रियः प्रसविता धनदस्तेन चोच्यते ।
B.Y.Y.009/091
संरक्षिता च भूतानां सविता तेन स स्मृतः ।

सव्य

B.Y.Y.007/068
अन्वारब्धेन सव्येन पाणिना दक्षिणेन तु ।
B.Y.Y.007/071
सव्यं जानु ततोऽन्वाच्य पाणिभ्यां दक्षिणामुखः ।
B.Y.Y.007/073
अतोन्यथा तु सव्येन तिला ग्राह्या विचक्षणैः ।
B.Y.Y.009/188
ऊरुस्थोत्तानचरणः सव्ये न्यस्येतरं करम् ।
H.P.J.001/020
गोमुखासनमाह- सव्य इति।
H.P.J.001/020
सव्ये वामे पृष्ठस्य पार्श्वे सम्प्रदायात्...।
H.P.J.001/036
मेण्ढ्रादुपस्थादुपर्यूर्ध्वभागे सव्यं वामगुल्फं विन्यस्य...।
H.P.J.001/044
...सव्यं चरणं तथा दक्षिणचरणवद् दक्षो...।
H.P.J.001/045
ऊरुसंस्थोत्तानपादोभयपार्ष्णिसंलग्नपृष्ठं सव्यं पाणि...।
H.P.J.001/046
राजदन्तानां दंष्ट्राणां सव्यदक्षिणभागे स्थितानां...।
H.P.J.001/050
सीवन्या दक्षिणे भागे सव्यगुल्फं स्थापयेत्।
H.P.J.001/050
सव्यके सीवन्याः सव्यभागे दक्षिणगुल्फं स्थापयेत्।
H.P.J.001/053
क्षेपणप्रकारमेवाह-सव्यगुल्फमिति।
H.P.J.001/053
सव्ये सीवन्याः पार्श्वे सव्यगुल्फं क्षिपेत्।
H.P.J.002/033
...सव्यापसव्ये दक्षिणवामभागौ तयोः सव्यापसव्यतः।
H.P.J.002/049
ततो निरोधावधि कुम्भकानन्तरं...मन्दं सव्ये...।

H.P.J.003/010
वामेन सव्येन पादस्य मूलं पादमूलं पार्ष्णिस्तेन...।
H.P.J.003/019
वामस्य सव्यस्य पादस्य चरणस्य पार्ष्णिं गुल्फयोरधोभागम्।
H.P.J.003/019
वामः सव्यो य ऊरुस्तस्योपरि दक्षिणं चरणं पादं संस्थाप्य...।
H.P.J.003/033
...सव्यापसव्यतः परिवर्तनम्।
H.P.J.004/043
खेचरीमाह-सव्येति।
H.P.J.004/043
सव्यदक्षिणनाडीस्थो वाम...नाडीस्थो मारुतो वायुर्यत्र...।
H.P.J.004/044
इडापिङ्गलयोः सव्यदक्षिणनाड्योर्मध्ये यच्छून्यं खं...।
V.S.001/070
सव्ये दक्षिणगुल्फं तु पृष्ठापार्श्वे निवेशयेत्।
V.S.001/070
दक्षिणेऽपि तथा सव्यं गोमुखं तत् प्रचक्षते।
V.S.001/073
दक्षिणं सव्यगुल्फेन दक्षिणेनेतरेतरम्।
V.S.001/081
मेढ्रादुपरि निक्षिप्य सव्यं गुल्फं तथोपरि।
V.S.001/082
सम्पीड्य सीवनी सूक्ष्मां गुल्फेनैव तु सव्यतः।
V.S.001/082
सव्यं दक्षिणगुल्फेन मुक्तासनमिदं तु वा।
V.S.002/027
इडा च पिङ्गला चैव तस्याः सव्ये च दक्षिणे ।
V.S.002/027
इडा तस्याः स्थिता सव्ये दक्षिणे पिङ्गला स्थिता ।
V.S.002/038
गान्धारी सव्यनेत्रान्तमिडायाः पृष्ठतः स्थिता ।
V.S.002/039
इडा तु सव्यनासान्तं पिङ्गला दक्षिणे मता ।
V.S.002/039
सव्यभागे जया ज्ञेया पूषा चापि व्यवस्थिता ।
V.S.002/039
हस्तिजिह्वा तथा सव्यपादाङ्गुष्ठान्तमिष्यते ।
V.S.002/040
विश्वोदरा तु या नाडी सव्ये सर्वगता स्मृता ।

V.S.002/062
नासायां तु सदा सम्यक् न्यस्य सव्येतरं करम् ।
V.S.003/043
अधस्तादण्डयोः सूक्ष्मां सव्योपरि च दक्षिणम् ।
V.S.005/025
सव्ये च दक्षिणे चापि पार्श्वयोरुभयोरपि ।
V.S.005/040
गुरुर्बुधो भृगुश्चन्द्र सव्ये सौम्याः शुभावहाः ।
V.S.005/041
पापास्तु शुभदाः सव्ये सौम्याः पापफलास्त्विमे ।
V.S.005/044
अग्रं दक्षिणमित्युक्तं पृष्ठं सव्यमितीरितम् ।
V.S.005/045
पृष्ठस्थितस्य तस्यापि सव्यवत् फलमुच्यते ।
Y.S.046
सव्यदक्षिणपादस्य अङ्गुष्ठे लयमुत्तमम्।

सव्यगुल्फ

H.P.J.001/036
...सव्यवदुपरि मुख्यपादस्योपरि न तु सव्यगुल्फस्य।

सव्यनाडि

H.P.J.002/049
...वामभागे स्थिता नाडी सव्यनाडी तया सव्यानाड्या...।

सव्यपाणि

B.Y.Y.007/113
पात्रादिरहितं तोयमुद्धृतं सव्यपाणिना ।

सव्यपादपार्ष्णि

H.P.J.001/037
यत्र तु दक्षिणसव्यपादपार्ष्णिद्वयमुपर्यधोभागेन संयोज्य...।

सव्याङ्ग

H.P.J.003/021
सव्याङ्गे वामाङ्गे समभ्यस्य सम्यगावर्त्य दक्षाङ्गे...।

सव्येतर

H.P.J.003/010
दक्षिणं सव्येतरं पदं चरणं प्रसारितं भूमि...।

संसक्ति

B.Y.Y.011/040
पुत्रदारादिसंसक्तिः प्रवृत्तं कर्म चोच्यते ।

ससम्भ्रम

H.P.J.002/007
'भस्त्रावल्लोहकारस्य रेचपूरौ ससम्भ्रमौ'...।

संस्कार

H.P.J.004/015
...योगजन्यसंस्कारसचिवमनोमात्रगम्य...।

सस्वन

H.P.J.002/061
कपालावधि कपालपर्यन्तं स्वनेन सहितं सस्वनं...।

सहज

H.P.J.003/058
...सहजं स्वाभाविकं कथितम्।
H.P.J.004/082
...भवतीह तेन वायुः सहजो यस्य समुत्थितः प्रणादः।
H.P.J.004/114
यावत् तत्त्वं चित्तं ध्याने ध्येयचिन्तने सहजसदृशं...।
Y.T.022
अमी यमीन्द्राः सहजाऽमनस्कात्...।
Y.T.023
संविन्मयीं तां सहजामनस्कां...।

सहजानन्द

H.P.J.004/075
...सहजानन्दसम्भवः सहजानन्दः स्वाभाविकमात्मसुखं...।

सहजावस्था

H.P.J.004/009
सहजावस्था तुर्यावस्था।
H.P.J.004/011
...निर्विकारस्वरूपावस्थितिर्भवति सैव सहजावस्था...।

सहजोली

H.P.J.003/092
सहजोल्यमरोल्यौ विवक्षुस्तयोर्वज्रोली...-सहजोलिश्चेति।
H.P.J.003/092
सहजोलिमाह जल इति।
H.P.J.003/092
वज्रोल्या भेदो विशेषः सहजोलिरमरोलिश्च।
H.P.J.003/094
अयं सहजोल्याख्यो योग उपायः शुभकरः...।

H.P.J.003/094
इयमुक्ता क्रिया सहजोलिरिति प्रोक्ता कथिता...।
H.P.J.004/014
... अमराली वज्रोली सहजोली च पूर्वोक्ताः प्रजायन्ते।
Y.S.061
वज्रोलिरमरोलिश्च सहजोलिस्त्रिधा मता।
Y.S.315
अमरोलिस्तद्यथा स्यात् सहजोलिस्ततो यथा ।

सहसा

H.P.J.003/012
तथा कुण्डल्याधारशक्तिः सहसा शीघ्रमेव ऋज्वी सम्पद्यते...।

सहस्र

H.P.J.003/123
...द्वासप्ततिसहस्राणि तेषां तत्सङ्ख्याकानां नाडीनां...।
Y.S.276
नाभिस्थोऽग्निः कपालस्थसहस्रकमलच्युतम्।

सहस्रांशु

B.Y.Y.004/015
तेजस्विनां सहस्रांशुरिन्द्रियाणां यथा मनः ।

सहित

H.P.J.002/071
अथ प्रकारान्तरेण प्राणायामं विभजते-सहित इति।
H.P.J.002/071
सहितः केवलश्चेति।
H.P.J.002/071
तत्र सहितो द्विविधः।
V.S.003/028
विरेच्यापूर्य यं कुर्यात् स वै सहितकुम्भकः ।
V.S.003/028
सहितं केवलं चाथ कुम्भकं नित्यमभ्यसेत् ।
V.S.003/029
यावत् केवलसिद्धिः स्यात् तावत् सहितमभ्यसेत् ।
Y.S.125
कुम्भकः सहितो नाम सर्वग्रहविवर्जितः।
Y.S.130
सहितो रेचपूराभ्यां तस्मात् सहितकुम्भकः।

सहितकुम्भक

H.P.J.002/071
'आरेच्यापूर्य वा कुर्यात् स वै सहितकुम्भकः'।
H.P.J.002/072
...तावत्पर्यन्तं सहितकुम्भकं सूर्यभेदादिकमभ्यसेदनुतिष्ठेत्।
H.P.J.002/072
सहितकुम्भकाभ्यासस्यावधिमाह-यावदिति।
H.P.J.002/072
तदनन्तरं सहितकुम्भका दश विंशतिर्वा कार्याः...।

सांसारिक

H.P.J.004/114
तावद् बद्धोऽप्यासिद्धोऽसौ नरः सांसारिको मतः।

साक्षात्कार

H.P.J.004/015
न च कामिनीं भावयतो व्यवहितकामिनीसाक्षात्कारस्येव...।
H.P.J.004/015
...भावनाजन्यत्वेनात्मसाक्षात्कारस्याप्रमात्वप्रसङ्गः।
H.P.J.004/015
तत्रोपदेशमन्तरेणैवात्मसाक्षात्कारवन्तो बभूवुः।
H.P.J.004/016
...सहकृतेनान्तःकरणेनाबाधितात्मसाक्षात्कारो भवति...।
H.P.J.004/114
आत्मसाक्षात्कारद्वारा मोक्षहेतुत्वम्।

साक्षिन्

B.Y.Y.009/089
द्वितीयेन तु रूपेण साक्षिवत्तिष्ठते तु सः ।
V.S.004/053
भासयन्तं जगत् सर्व दृष्ट्वा लोकैकसाक्षिणम् ।
H.P.J.004/041
...तं तथा स्वप्रकाशं परं कायेन्द्रियमनसां साक्षिणं...।

साक्षिरूप

H.P.J.004/015
नापि सुखादिज्ञानवत् साक्षिरूपम्, अपसिद्धान्तात्।

सागर

B.Y.Y.004/061
न सीदेत् प्रतिगृह्णानः पृथिवीं च ससागराम् ।

B.Y.Y.007/062
तथा देवानुगान् नागान् सागरानपि पर्वतान् ।

साङ्ख्य

B.Y.Y.002/011
पाशुपताश्च वदन्ति हि साङ्ख्याश्चाध्यात्मतत्त्वज्ञाः ।
B.Y.Y.012/004
साङ्ख्यं योगं पञ्चरात्रं वेदाः पाशुपतं तथा ।
B.Y.Y.012/005
साङ्ख्यस्य कर्ता कपिलः परमार्थः स उच्यते ।
H.P.J.004/015
'यत् साङ्ख्यैः प्राप्यते स्थानम्' इत्यादि च।
H.P.J.004/036
...साङ्ख्यपातञ्जलादिषु गोपिता रक्षिता।
V.S.006/017
साङ्ख्यादयोऽपि विद्वांसः सदा प्रणवसंस्थिताः ।

साङ्ग

B.Y.Y.004/076
वेदाः साङ्गस्तु चत्वारोऽधीताः सर्वे च वाङ्मयाः ।
B.Y.Y.010/020
चतुर्णां चैव वेदानां साङ्गानां पारगो भवेत् ।
V.S.003/053
तेनैव पूरिते व्योम्नि साङ्गोपाङ्गकलेवरः ।
V.S.004/044
तेनामृतेन सम्पूर्णः साङ्गोपाङ्गकलेवरम् ।

सात्त्विक

H.P.J.002/006
...विक्षेपालस्यादिराजसतामसधर्मया सात्त्विकया...।
H.P.J.004/113
योगभास्करे- सात्विकीं धृतिमालम्ब्य योगी सत्वेन...।

सात्त्विकधर्म

H.P.J.002/028
...सुखप्रकाशलाघवादिसात्त्विकधर्माविर्भावः...।

साधक

B.Y.Y.009/025
हृद्याकाशे तु यो जीवः साधकैरुपगीयते ।
H.P.J.001/003
आसु भूमिषु साधक इत्युच्यते।
H.P.J.002/015
...सहसा...साधकमभ्यासिनं हन्ति सिंहादिवत्।
H.P.J.003/029
अतएव साधकेष्वभ्यासिषूत्तमाः साधकोत्तमास्तैः...।
H.P.J.003/080
...साधकस्य विपरीतकरण्यभ्यासिन आहारो भोजनं...।
H.P.J.003/082
साधकस्य देह इति वाक्याध्याहारः।
H.P.J.003/082
यस्तु साधको याममात्रं प्रहरमात्रं नित्यमभ्यसेत् ...।
Y.S.027
अल्पबुद्धिरिमं योगं सेवते साधकाधमः।

साधकोत्तम

H.P.J.003/029
अतएव साधकेष्वभ्यासिषूत्तमाः साधकोत्तमास्तैः...।

साधन

B.Y.Y.002/081
प्रकृतिः साधनं कृत्वा व्यञ्जनादौ तु लुप्यते ।
H.P.J.002/057
...कुम्भकस्य साधनं विधानं कृत्वेत्यध्याहारः।
H.P.J.002/076
हठयोगराजयोगसाधनयोः परस्परोपकार्योपकारकत्वमाह...।
H.P.J.002/076
...राजयोगसाधनेऽत्र जीवनसाधने लाङ्गले जीवनशब्द...।
H.P.J.003/031
...साधनं स्वल्पस्वल्पमेव कार्यम्।
H.P.J.003/034
...स्निग्धनिर्मलं शस्त्रं छेदनसाधनं समादाय...।
H.P.J.003/034
तत्साधनमाह-स्नुहीति।
H.P.J.003/035
मूले सैन्धवोक्तिस्तु हठाभ्यासात् पूर्वं खेचरीसाधनाभिप्रायेण।
H.P.J.003/051
प्राणात् साधनभूतादवाप्तमिति...।
H.P.J.003/076
...सर्वेषां हठतन्त्राणां हठोपायानां साधनं...।
H.P.J.003/084
तत्साधनोपयोगि वस्तुद्वयमाह-तत्रेति।

H.P.J.003/085
मेहनेन स्त्रीसङ्गानन्तरं बिन्दोः क्षरणेन साधनभूतेन...।
H.P.J.003/086
अथ वज्रोलीसाधनप्रक्रिया-सीसकनिर्मितां स्निग्धां...।
H.P.J.003/087
...वज्रोल्यभ्यासे सिद्धे तदुत्तरं साधनमाह...।
H.P.J.003/126
'हठं विना राजयोगः' इत्यत्र सूचितस्तत्साधनाभ्यासो...।
H.P.J.004/015
वाक्यविचारजन्यज्ञानस्य योगद्वारापरोक्षज्ञानसाधनत्वात्।
H.P.J.004/040
...जालैर्जालवद्वन्धनसाधनैस्तदुक्तैः फलैर्मुह्यन्ति मोहं...।
H.P.J.004/063
...साधनानि येषां ते तथा सम्यक् समीचीनतया...।
H.P.J.004/114
इति नवधोक्ता साधनभक्तिरभिधीयते।
H.P.J.004/114
...परमपुरुषार्थसाधनं नास्तीति सिद्धम्।
V.S.001/023
बाह्यं बहिः क्रियेत्येवं यत्तद्विहितसाधनम् ।
V.S.001/025
ज्ञानिनोऽज्ञानिनो वापि यावद्देहस्य साधनम् ।
V.S.006/009
तदेतदोमिति ब्रह्म ब्रह्म ज्ञानैकसाधनम् ।
Y.S.310
स्वप्रयोजनमात्रैकसाधनात् सिद्धिमाप्नुयात् ।
Y.T.004
त्वां साधनं तत्त्वपदस्य मन्ये।

साधनविशेष

H.P.J.003/031
अथैतत्त्रयस्य पृथक् साधनविशेषमाह-अष्टधेति।

साधारण

H.P.J.004/015
नित्यानित्यसाधारणप्रत्यक्षत्वे तु न किञ्चित्प्रयोजकमिति।

साधु

B.Y.Y.004/074
विप्रक्षत्रियविड्योनिर्गर्हणां याति साधुषु ।
Y.S.327
य इदं पठते नित्यं साधुभ्यः श्रावयेदपि ।

साध्य

H.P.J.001/016
साध्यत्वासाध्यत्वे अपरिभाव्य सहसा प्रवृत्तिः साहसम्।
H.P.J.004/015
नानाविधैर्विचारैस्तु न साध्यं जायते मनः।
Y.S.307
द्वितीयं दुर्लभं पुंसां स्त्रीभ्यः साध्यमुपायतः ।

साध्यसाधनभाव

H.P.J.001/002
...कैवल्यस्य च साध्यसाधनभावः सम्बन्ध इत्युक्तम्।

सानन्द

B.Y.Y.007/065
सनकश्च सनन्दश्च तृतीयश्च सनातनः ।

साम

B.Y.Y.002/021
ऋग्यजुश्च तथा साम त्रिब्रह्म इति संज्ञितः ।
B.Y.Y.002/070
ऋग्यजुश्च तथा साम त्रिब्रह्मेति प्रकीर्तितम् ।
B.Y.Y.002/117
ऋग्यजुःसामाथर्वाणि देवताश्चाक्षरत्रयम् ।
B.Y.Y.002/150
सामसु ब्रह्ममुख्येषु ऋग्यजुस्तोत्रशस्त्रयोः ।
B.Y.Y.003/003
पञ्च व्याहतयः प्रोक्ताः सामगानां च सामसु ।
B.Y.Y.004/021
गेयकाले सामगानां यकारोस्याः प्रजायते ।
B.Y.Y.007/060
ऋचं यजुर्वा साम वा गाथां हृद्यामथापि वा ।
B.Y.Y.009/083
बृहत्वाद् बृंहणत्वाच्च सामऋग्यजुषां तथा ।
B.Y.Y.009/103
ऋग्यजुःसाममूर्तिस्तु बिम्बं यस्य त्रयीमयम् ।
B.Y.Y.009/104
सामभिश्चापराह्णे वै अथर्वाङ्गिरसो निशि ।
B.Y.Y.009/162
ऋचो यजूंषि सामानि मधून्येतानि कुर्वते ।

B.Y.Y.011/026
ऋचो यजूंषि चान्यानि सामानि विविधानि च ।

साममूर्ति

B.Y.Y.009/073
ऋग्यजु:साममूर्तिस्तु रश्मयस्तस्य शब्दिता: ।

सामर्थ्य

Y.S.156
निराधारोऽपि, चित्रं हि तदा सामर्थ्यमुद्भवेत्।
Y.S.194
तदा विचित्रसामर्थ्यं योगिनां जायते ध्रुवम्।
Y.S.230
सदा विचित्रसामर्थ्यं योगिनो जायते ध्रुवम्।

सामवेद

B.Y.Y.002/079
दीर्घप्लुत: सामवेदे ओंकारस्तु न संशय: ।
B.Y.Y.009/160
ऋग्वेदोथ यजुर्वेद: सामवेदो ह्यथर्वण: ।

सामान्य

H.P.J.004/015
लाघवाज्ञन्यप्रत्यक्षसामान्यं प्रति इन्द्रियत्वेन कारणतया...।

सामान्यविषय

H.P.J.004/015
...'श्रुतमागमविज्ञानं तत्सामान्यविषयम्।

साम्राज्य

H.P.J.004/093
...योगानां साम्राज्यं सम्राजो भाव:।

साम्य

H.P.J.001/029
अरोगतामारोग्यं चकारान्नाडीवलनादिसाम्यं...।

सायम्

H.P.J.003/112
सायं सूर्यास्तसमये प्रात: सूर्योदयवलायां नित्यमहरह:...।
H.P.J.002/011
...मध्याह्ने पञ्चधा विभक्तस्य दिनस्य मध्यभागे सायं...।

Y.S.127
एवं सायं प्रकुर्वीत पुनर्विंशतिकुम्भकान्।

सायंकाल

H.P.J.002/048
विपरीतां तु करणीं सायंकालार्धरात्रयो:।

सायंसन्ध्या

H.P.J.002/048
सायंसन्ध्याविधिं कृत्वा योगं पूर्ववदभ्यसेत्।
H.P.J.002/048
अभ्यासानन्तरं कार्या सायंसन्ध्या सदा बुधै:।

सायुज्य

B.Y.Y.001/033
देवतायाश्च सायुज्यं गच्छत्यत्र न संशय: ।
B.Y.Y.004/001
यं ज्ञात्वा याति वै विप्र: सायुज्यं ब्रह्मणा सह ।
B.Y.Y.004/070
जप्यकालेषु संचिन्त्य विष्णुसायुज्यतां व्रजेत् ।
B.Y.Y.005/012
सर्वपापविनिर्मुक्तो ब्रह्मसायुज्यमृच्छति ।
B.Y.Y.010/017
सूर्योपस्थाननिरतास्तस्य सायुज्यभागिन: ।

सार

H.P.J.003/049
य: सार: चन्द्राद् भ्रुवोरन्तर्वामभागस्थात् सोमात्...।
H.P.J.003/052
...वपुष: शरीरस्य सार: सारभूतो रस: स्रवति क्षरति...।
H.P.J.003/096
निर्गत: सारो यस्या: सा नि:सारा तस्या भावो...।

सारङ्ग

H.P.J.004/094
नाद: अन्तरङ्गं मन एव सारङ्गो मृगस्तस्य बन्धने...।
H.P.J.004/094
यथा वागुरा बन्धनेन सारङ्गस्य चाञ्चल्यं हरति तथा...।

सारभूत

H.P.J.003/052
...वपुष: शरीरस्य सार: सारभूतो रस: स्रवति क्षरति...।

सारवर्जित
H.P.J.001/013
तान् दृष्ट्वा भीषणाकारान् संसारे सारवर्जिते।

सारस्रवण
H.P.J.003/052
सुकरणे बद्धे चन्द्रसारस्रवणाभावाद् मृत्युर्न...।

सारूप्य
B.Y.Y.001/009
उपस्थानं तथार्कस्य सारूप्यमपि चैव हि ।

सार्ध
V.S.003/045
भावयन् मनसा सार्धं व्याहरन् प्रणवाक्षरम् ।

सार्धमात्रा
B.Y.Y.002/031
प्रपञ्चो ब्रह्मणश्चोक्ताः सार्धमात्रात्रयं बुधैः ।

सालम्बन
H.P.J.004/006
सम्प्रज्ञातः सालम्बनः सबीजो लयः-एते सम्प्रज्ञातस्य...।

सावधान
H.P.J.001/041
सावधाने प्राणानिले प्राणवायौ केवलकुम्भके...।
H.P.J.003/130
...तस्मिन् मुद्राभ्यासे समाहितः सावधानः...।
Y.T.009
अनाहते चेतसि सावधानै-।
Y.T.019
सङ्कल्पमुन्मूलय सावधानः।
Y.T.020
संमर्दने सन्ततसावधानम्।

सावित्र
B.Y.Y.007/093
ब्राह्मवैष्णवरौद्रैश्च सावित्रैर्मैत्रवारुणैः ।

सावित्री
B.Y.Y.002/063
सावित्र्यास्तु परं नास्ति मौनात् सत्यं विशिष्यते ।
B.Y.Y.004/013
तदित्यृचोस्याः सावित्र्याः परमेष्ठी प्रजापतिः ।
B.Y.Y.004/034
सविता देवता यस्मात् सावित्री तेन चोच्यते ।
B.Y.Y.004/060
जपन् वै पावनीं देवीं सावित्रीं लोकमातरम् ।
B.Y.Y.004/072
येषां द्विजांना सावित्री नानूच्येत यथाविधि ।
B.Y.Y.004/074
ओंकारो व्याहृतीः सप्त सावित्री प्राणसंयमः ।
B.Y.Y.004/076
सावित्रीं यो न जानाति वृथा तस्य परिश्रमः ।
B.Y.Y.006/017
पूर्वा सन्ध्या तु गायत्री सावित्री मध्यमा स्मृता ।
B.Y.Y.006/018
रक्ता भवति गायत्री सावित्री श्वेतवर्णिका ।
B.Y.Y.007/099
सावित्र्यै च हविर्दद्यात् यथाशक्ति समाहितः ।
B.Y.Y.007/181
द्रुपदा नाम सावित्री यजुर्वेदे प्रतिष्ठिता ।
B.Y.Y.007/185
त्रिरावर्त्य तु सावित्रीं प्रणवं व्याहृतीस्तथा ।
B.Y.Y.009/037
प्रणवव्याहृतिभ्यां च सावित्र्या त्रितयेन च ।
B.Y.Y.009/040
सावित्र्याश्चैव मन्त्रार्थं ज्ञात्वा चैव यथार्थतः ।
B.Y.Y.010/012
पूर्वां संध्यां जपंस्तिष्ठत् सावित्रीमर्कदर्शनात् ।
V.S.003/007
मकारमूर्तिः शुक्लाङ्गी सावित्री च त्रिलोचना ।

साहस
H.P.J.001/016
साध्यत्वासाध्यत्वे अपरिभाव्य सहसा प्रवृत्तिः साहसम्।
H.P.J.002/001
...सम्यगुत्साहसाहसधैर्यादिभिरभ्यसेत्।
H.P.J.002/006
...ईश्वरप्रणिधानोत्साहसाहसादिप्रयत्नाभिभूत...।
H.P.J.002/006
...ईश्वरप्रणिधानोत्साहसाहसादिप्रयत्नाभिभूत...।

सिंह

H.P.J.001/034

पद्मं पद्मासनम्। सिंहं सिंहासनम्।

H.P.J.002/015

सिंहादिवच्छनैरेव प्राणं वशयेन्न सहसेत्याह-यथेति।

H.P.J.002/015

...सिंहो मृगेन्द्रो गजो वनहस्ती व्याघ्रः शार्दूलः....।

H.P.J.002/015

...साधकमभ्यासिनं हन्ति सिंहादिवत्।

H.P.J.003/057

...मृत्युरेव मातङ्गः गजस्तस्य केसरी सिंहः...निवर्तकः।

V.S.005/030

सिंह कन्या तुला चैव वृश्चिकश्च धनुस्तथा ।

सिंहासन

H.P.J.001/034

पद्मं पद्मासनम्। सिंहं सिंहासनम्।

H.P.J.001/050

सिंहासनमाह-गुल्फौ चेति।

H.P.J.001/052

एतत् सिंहासनं भवेत्।

H.P.J.001/052

...सिंहासनं बन्धानां मूलबन्धादीनां त्रितयं...।

V.S.001/067

स्वस्तिकं गोमुखं पद्मं वीरं सिंहासनं तथा।

V.S.001/075

सिंहासनं भवेदेतत् पूजितं योगिभिः सदा।

सिक्त

H.P.J.002/024

...दीर्घं सिक्तं जलार्द्रं किञ्चिदुष्णं वस्त्रं पटं...।

सित

B.Y.Y.009/168

सिताऽसिताः कद्रुनीलाः कपिलाः पीतलोहिताः ।

सितभस्म

V.S.002/059

मन्त्रन्यस्ततनुर्धीरः सितभस्मधरः सदा ।

सिता

H.P.J.001/062

...सिता तीव्रपदी खण्डशर्करेति...।

सिद्ध

B.Y.Y.002/003

प्रजापतेर्मुखोत्पन्नस्तपः सिद्धस्य वै पुरा ।

B.Y.Y.003/020

सनकाद्यास्तपः सिद्धा ये चान्ये ब्रह्मणः सुताः ।

B.Y.Y.007/141

यक्षराक्षसभूतानि सिद्धविद्याधरोरगाः ।

B.Y.Y.009/197

सिद्धे योगे त्यजन् देहममृतत्वाय कल्पते ।

H.P.J.001/005

तस्यानुग्रहाच्चौरङ्गीति प्रसिद्धः सिद्धः सोऽभूत्।

H.P.J.001/005

स च प्रोक्षणमात्राद्दिव्यकायो मत्स्येन्द्रः सिद्धोऽभूत्।

H.P.J.001/005

हठयोगे प्रवृत्तिं...हठविद्यया प्राप्तैश्वर्यान् सिद्धानाह।

H.P.J.001/009

महान्तश्च ते सिद्धाश्च अप्रतिहतैश्वर्या इत्यर्थः।

H.P.J.001/013

सिद्धान् दृष्ट्वा चित्रगतान् मतिरभ्युद्यमे भवेत्।

H.P.J.001/013

हठाभ्यासिभिः हठयोगाभ्यासनसीलैः सिद्धैः।

H.P.J.001/014

मरुज्जयो यस्य सिद्धस्तं सेवेत गुरुं सदा।

H.P.J.001/034

तदेव चतुष्कं नाम्ना निर्दिशति-सिद्धमिति।

H.P.J.001/034

सिद्धं सिद्धासनम्। पद्मं पद्मासनम्।

H.P.J.001/035

...जनयतीति तादृशम्। सिद्धानां योगिनाम्।

H.P.J.001/038

सर्वाणि यान्यासनानि तेषु सिद्धाः एकं...।

H.P.J.001/039

...सिद्धमेव सिद्धासनमेव सदा सर्वदाभ्यसेत्।

H.P.J.001/039

चतुरधिकाशीतिसङ्ख्याकानि यानि पीठानि तेषु...।

सारवर्जित
H.P.J.001/013
तान् दृष्ट्वा भीषणाकारान् संसारे सारवर्जिते।

सारस्त्रवण
H.P.J.003/052
सुकरणे बद्धे चन्द्रसारस्त्रवणाभावाद् मृत्युर्न...।

सारूप्य
B.Y.Y.001/009
उपस्थानं तथार्कस्य सारूप्यमपि चैव हि ।

सार्ध
V.S.003/045
भावयन् मनसा सार्धं व्याहरन् प्रणवाक्षरम् ।

सार्धमात्रा
B.Y.Y.002/031
प्रपञ्चो ब्रह्मणश्चोक्ताः सार्धमात्रात्रयं बुधैः ।

सालम्बन
H.P.J.004/006
सम्प्रज्ञातः सालम्बनः सबीजो लयः-एते सम्प्रज्ञातस्य...।

सावधान
H.P.J.001/041
सावधाने प्राणानिले प्राणवायौ केवलकुम्भके...।
H.P.J.003/130
...तस्मिन् मुद्राभ्यासे समाहितः सावधानः...।
Y.T.009
अनाहते चेतसि सावधानै-।
Y.T.019
सङ्कल्पमुन्मूलय सावधानः।
Y.T.020
संमर्दने सन्ततसावधानम्।

सावित्र
B.Y.Y.007/093
ब्राह्मवैष्णवरौद्रैश्च सावित्रैर्मैत्रवारुणैः ।

सावित्री
B.Y.Y.002/063
सावित्र्यास्तु परं नास्ति मौनात् सत्यं विशिष्यते ।
B.Y.Y.004/013
तदित्यृचोस्याः सावित्र्याः परमेष्ठी प्रजापतिः ।
B.Y.Y.004/034
सविता देवता यस्मात् सावित्री तेन चोच्यते ।
B.Y.Y.004/060
जपन् वै पावनीं देवीं सावित्रीं लोकमातरम् ।
B.Y.Y.004/072
येषां द्विजांना सावित्री नानूच्येत यथाविधि ।
B.Y.Y.004/074
ओंकारो व्याहृतीः सप्त सावित्री प्राणसंयमः ।
B.Y.Y.004/076
सावित्रीं यो न जानाति वृथा तस्य परिश्रमः ।
B.Y.Y.006/017
पूर्वा सन्ध्या तु गायत्री सावित्री मध्यमा स्मृता ।
B.Y.Y.006/018
रक्ता भवति गायत्री सावित्री श्वेतवर्णिका ।
B.Y.Y.007/099
सावित्र्यै च हविर्दद्यात् यथाशक्ति समाहितः ।
B.Y.Y.007/181
द्रुपदा नाम सावित्री यजुर्वेदे प्रतिष्ठिता ।
B.Y.Y.007/185
त्रिरावर्त्य तु सावित्रीं प्रणवं व्याहृतीस्तथा ।
B.Y.Y.009/037
प्रणवव्याहृतिभ्यां च सावित्र्या त्रितयेन च ।
B.Y.Y.009/040
सावित्र्याश्चैव मन्त्रार्थं ज्ञात्वा चैव यथार्थतः ।
B.Y.Y.010/012
पूर्वां संध्यां जपंस्तिष्ठत् सावित्रीमर्कदर्शनात् ।
V.S.003/007
मकारमूर्तिः शुक्लाङ्गी सावित्री च त्रिलोचना ।

साहस
H.P.J.001/016
साध्यत्वासाध्यत्वे अपरिभाव्य सहसा प्रवृत्तिः साहसम्।
H.P.J.002/001
...सम्यगुत्साहसाहसधैर्यादिभिरभ्यसेत्।
H.P.J.002/006
...ईश्वरप्रणिधानोत्साहसाहसादिप्रयत्नाभिभूत...।
H.P.J.002/006
...ईश्वरप्रणिधानोत्साहसाहसादिप्रयत्नाभिभूत...।

सिंह
H.P.J.001/034
पद्मं पद्मासनम्। सिंहं सिंहासनम्।
H.P.J.002/015
सिंहादिवच्छनैरेव प्राणं वशयेन्न सहसेत्याह-यथेति।
H.P.J.002/015
...सिंहो मृगेन्द्रो गजो वनहस्ती व्याघ्रः शार्दूलः...।
H.P.J.002/015
...साधकमभ्यासिनं हन्ति सिंहादिवत्।
H.P.J.003/057
...मृत्युरेव मातङ्गः गजस्तस्य केसरी सिंहः...निवर्तकः।
V.S.005/030
सिंह कन्या तुला चैव वृश्चिकश्च धनुस्तथा ।

सिंहासन
H.P.J.001/034
पद्मं पद्मासनम्। सिंहं सिंहासनम्।
H.P.J.001/050
सिंहासनमाह-गुल्फौ चेति।
H.P.J.001/052
एतत् सिंहासनं भवेत्।
H.P.J.001/052
...सिंहासनं बन्धानां मूलबन्धादीनां त्रितयं...।
V.S.001/067
स्वस्तिकं गोमुखं पद्मं वीरं सिंहासनं तथा।
V.S.001/075
सिंहासनं भवेदेतत् पूजितं योगिभिः सदा।

सिक्त
H.P.J.002/024
...दीर्घं सिक्तं जलार्द्रं किञ्चिदुष्णं वस्त्रं पटं...।

सित
B.Y.Y.009/168
सिताऽसिताः कद्रुनीलाः कपिलाः पीतलोहिताः ।

सितभस्म
V.S.002/059
मन्त्रन्यस्ततनुर्धीरः सितभस्मधरः सदा ।

सिता
H.P.J.001/062
...सिता तीव्रपदी खण्डशर्करेति...।

सिद्ध
B.Y.Y.002/003
प्रजापतेर्मुखोत्पन्नस्तपः सिद्धस्य वै पुरा ।
B.Y.Y.003/020
सनकाद्यास्तपः सिद्धा ये चान्ये ब्रह्मणः सुताः ।
B.Y.Y.007/141
यक्षराक्षसभूतानि सिद्धविद्याधरोरगाः ।
B.Y.Y.009/197
सिद्धे योगे त्यजन् देहममृतत्वाय कल्पते ।
H.P.J.001/005
तस्यानुग्रहाच्चौरङ्गीति प्रसिद्धः सिद्धः सोऽभूत्।
H.P.J.001/005
स च प्रोक्षणमात्राद्दिव्यकायो मत्स्येन्द्रः सिद्धोऽभूत्।
H.P.J.001/005
हठयोगे प्रवृत्तिं...हठविद्यया प्राप्तैश्वर्यान् सिद्धानाह।
H.P.J.001/009
महान्तश्च ते सिद्धाश्च अप्रतिहतैश्वर्या इत्यर्थः।
H.P.J.001/013
सिद्धान् दृष्ट्वा चित्रगतान् मतिरभ्युद्यमे भवेत्।
H.P.J.001/013
हठाभ्यासिभिः हठयोगाभ्यासनसीलैः सिद्धैः।
H.P.J.001/014
मरुज्जयो यस्य सिद्धस्तं सेवेत गुरुं सदा।
H.P.J.001/034
तदेव चतुष्कं नाम्ना निर्दिशति-सिद्धमिति।
H.P.J.001/034
सिद्धं सिद्धासनम्। पद्मं पद्मासनम्।
H.P.J.001/035
...जनयतीति तादृशम्। सिद्धानां योगिनाम्।
H.P.J.001/038
सर्वाणि यान्यासनानि तेषु सिद्धाः एकं...।
H.P.J.001/039
...सिद्धमेव सिद्धासनमेव सदा सर्वदाभ्यसेत्।
H.P.J.001/039
चतुरधिकाशीतिसङ्ख्याकानि यानि पीठानि तेषु...।

H.P.J.001/041
सिद्धासने सिद्धे सत्यन्यैर्बहुभिः पीठैरासनैः किम्?
H.P.J.001/043
सिद्धेन सिद्धासनेन सदृशमासनं नास्तीति शेषः।
H.P.J.001/044
...व्याधिविनाशकारि पद्मासन...सिद्धैरिति शेषः।
H.P.J.001/054
सिद्धाश्च ते योगिनश्च ते सिद्धयोगिनः...।
H.P.J.001/057
अब्दाद् वर्षादूर्ध्वं सिद्धः सिद्धहठो भवेत्।
H.P.J.001/061
सिद्धेऽभ्यासे तु कदाचित्।
H.P.J.002/024
तद्धौतिकर्मोदितं कथितं सिद्धैः।
H.P.J.002/029
एषोक्ता सिद्धैरणिमादिगुणसम्पन्नैः।
H.P.J.002/029
...'अवाप्ताष्टगुणैश्वर्याः सिद्धाः सद्भिर्निरूपिताः'...।
H.P.J.002/033
सिद्धैरेषा नौलिः प्रशस्यते कथ्यते।
H.P.J.002/048
आसनं स्वस्तिकवीरसिद्धपद्माद्यन्यतमं मुख्यत्वात्...।
H.P.J.002/068
भ्रामर्याः कुम्भकत्वादेव सिद्धोऽविशेषाच्च नोक्तः।
H.P.J.003/008
...सिद्धाश्च कपिलादयस्तेषां...प्रियं मरुतां देवानामपि ...।
H.P.J.003/041
सिद्धैः कपिलादिभिर्निरूपिता।
H.P.J.003/050
...इत्यष्टगुणितममरत्वममरभावः सिद्धानामङ्गनाः...।
H.P.J.003/050
...सिद्धाङ्गनाः सिद्धाश्च ता अङ्गनाश्चेति वा...।
H.P.J.004/015
...शुकादयो जन्मसिद्धा इत्येव पुराणादिषु श्रूयन्ते।
H.P.J.004/015
...श्रवणादिभिर्मनःसंस्कारेसिद्धेऽव्यवहितोत्तरम्...।
H.P.J.004/015
पश्चात् पुण्येन लभते सिद्धेन सह संगतिम्।
H.P.J.004/015
ततः सिद्धस्य कृपया योगी भवति नान्यथा।
H.P.J.004/053
...एतादृशौ योगी सिद्ध्यत्येव, अमृताप्लावनेन सिद्धो...।
Y.S.200
एते विघ्नाः महासिद्धेर्न रमेत्तेषु बुद्धिमान्।
Y.S.260
सिद्धानां कपिलादीनां मतं वक्ष्ये ततः परम्।
Y.S.271
अयमेव महाबन्धः सिद्धैरभ्यस्यते नरैः।
Y.S.316
तदभ्यासक्रमः शस्यः सिद्धानां सम्प्रदायतः ।

सिद्धक्षेत्र

B.Y.Y.007/142
पुण्यतीर्थे गवां गोष्ठे सिद्धक्षेत्रेऽथवा गृहे ।
B.Y.Y.007/143
सिद्धक्षेत्रेषु तीर्थेषु देवतायाश्च संनिधौ ।

सिद्धपीठ

H.P.J.002/048
बद्धाभ्यासे सिद्धपीठं कुम्भकाबन्धपूर्वकम्।

सिद्धमार्ग

H.P.J.004/015
नानामार्गैः सुदुष्प्रापं कैवल्यं परमं पदं सिद्धमार्गेण...।
H.P.J.004/015
सिद्धमार्गो योगमार्गः।

सिद्धयोगिन्

H.P.J.001/054
सिद्धाश्च ते योगिनश्च ते सिद्धयोगिनः...।

सिद्धसिद्धान्तपद्धति

H.P.J.001/001
तथा चोक्तं गोरक्षनाथेन सिद्धसिद्धान्तपद्धतौ...।

सिद्धाङ्गना

H.P.J.003/050
...सिद्धाङ्गनाः सिद्धाश्च ता अङ्गनाश्चेति वा...।

सिद्धान्त

B.Y.Y.001/006
सिद्धान्तानां च सर्वेषां स्मृतीनां च महामुने ।
B.Y.Y.001/023
वेदान्ताभिहितं यच्च स्मृतिसिद्धान्तयोरपि ।

B.Y.Y.002/013
सिद्धान्तानां तु सर्वेषां वेदवेदान्तयोस्तथा ।
B.Y.Y.002/066
गृहीतः सप्तसिद्धान्तैरन्यैश्च ब्रह्मवादिभिः ।
B.Y.Y.002/068
पाञ्चरात्रैः सदोद्युक्तैः सिद्धान्तैरपि सप्तभिः ।
B.Y.Y.002/082
अपांतरतमो ज्ञेयो वेदसिद्धान्तयोरपि ।
B.Y.Y.002/083
सनत्कुमारसिद्धान्ते ओंकारः समुदाहृतः ।
B.Y.Y.002/097
एवं पाशुपते विद्यात् सिद्धान्ते प्रणवं विभुम् ।
B.Y.Y.002/106
एवं त्रिषष्टिभेदैस्तु सिद्धान्तेषु प्रगीयते ।
B.Y.Y.008/046
स्मृतिदृष्टं भवेदेतत् सिद्धान्ते त्वेतदन्यथा ।
B.Y.Y.012/035
आत्मज्ञाननिमित्तं तु सिद्धान्तानि विचिन्तयेत् ।

सिद्धान्तश्रवण

H.P.J.004/114
नियमविवरणे याज्ञवल्क्येन-'सिद्धान्तश्रवणं...।
V.S.001/053
सिद्धान्तश्रवणं चैव ह्रीर्मतिश्च जपो व्रतम् ।
V.S.001/060
सिद्धान्तश्रवणं प्रोक्तं वेदान्तभावनं तु वै ।
V.S.001/061
अधीतस्य तथान्यस्य सिद्धान्तश्रवणं भवेत् ।

सिद्धासन

H.P.J.001/034
सिद्धं सिद्धासनम्। पद्मं पद्मासनम्।
H.P.J.001/034
...सुखे सुखकरे सिद्धासने सदा तिष्ठेत्।
H.P.J.001/034
एतेन सिद्धासनं चतुष्टयेऽप्युत्कृष्टमिति सूचितम्।
H.P.J.001/035
आसनचतुष्टयेऽप्युत्कृष्टत्वात् प्रथमं सिद्धासन...।
H.P.J.001/035
...सिद्धासननामकमिदं भवेदित्यर्थः।
H.P.J.001/036
मत्स्येन्द्रसम्मतं सिद्धासनमुक्त्वान्यसम्मतं...।
H.P.J.001/036
इदं सिद्धासनं मतान्तराभिमतं भवेदित्यर्थः।
H.P.J.001/037
एतत् पूर्वोक्तं सिद्धासनं सिद्धासननामकं प्राहुः।
H.P.J.001/037
...दक्षिणपादपार्ष्णिर्मेण्ढ्रादुपरि स्थाप्यते तत् सिद्धासनम्।
H.P.J.001/038
...सिद्धासनं प्रशंसन्ति-यमेष्वित्यादिभिः।
H.P.J.001/038
...एकं सिद्धासनं मुख्यं विदुरिति सम्बन्धः।
H.P.J.001/039
...सिद्धमेव सिद्धासनमेव सदा सर्वदाभ्यसेत्।
H.P.J.001/039
सिद्धासनस्य सदाभ्यासे हेतुगर्भं विशेषणं...।
H.P.J.001/040
...सिद्धासनस्याभ्यासाद् योगी योगाभ्यासी...।
H.P.J.001/040
योगान्तराभ्यासमन्तरेण सिद्धासन...सिद्धि...।
H.P.J.001/041
सिद्धासने सिद्धे सत्यन्यैर्बहुभिः पीठैरासनैः किम्?
H.P.J.001/042
तथोक्तप्रकारेणैकस्मिन्नेव सिद्धासने दृढे बद्धे...।
H.P.J.001/043
सिद्धेन सिद्धासनेन सदृशमासनं नास्तीति शेषः।
H.P.J.002/001
दृढे स्थिरे कुक्कुटादिविवर्जिते सिद्धासन...।
H.P.J.002/048
...सिद्धासनमेव...बन्धनेन सम्पाद्यैव कृत्वैवेत्यर्थः।
H.P.J.004/067
मुक्तासने सिद्धासने स्थितो योगी शाम्भवीं मुद्राम्...।

सिद्धि

B.Y.Y.001/038
येन यदृषिणा दृष्टं सिद्धिः प्राप्ता च येन वै ।
B.Y.Y.001/042
पुराकल्पे समुद्दिष्टा मन्त्राः कर्मार्थसिद्धये ।
B.Y.Y.007/056
अध्यात्मविद्या विविधा जप्तव्या जपसिद्धये ।

B.Y.Y.009/047
जगदाधानसिद्ध्यर्थं सूर्यात्मा जगतोऽपि च ।
B.Y.Y.009/196
अर्थानां छन्दतः सृष्टिर्योगसिद्धेस्तु लक्षणम् ।
B.Y.Y.011/046
स्वकर्मणा तमेवार्च्य सिद्धिं प्राप्नोति मानवः ।
B.Y.Y.011/047
कर्मसन्यासयोगेन ब्राह्मणः सिद्धिमाप्नुयात् ।
H.P.J.001/002
हठविद्याया राजयोग एव मुख्यं फलं न सिद्धय...।
H.P.J.001/002
सिद्धयस्त्वानुषङ्गिक्यः।
H.P.J.001/003
राजयोगसिद्धौ किं हठविद्योपदेशेनेत्याशङ्क्य...।
H.P.J.001/003
सत्त्वापत्तेरनन्तरा...भूमावुपस्थितासु सिद्धिषु...।
H.P.J.001/003
...हठयोगादेव राजयोगसिद्धिं वदन् ग्रन्थं...।
H.P.J.001/003
सिद्धिषु असंसक्तस्यासंसक्ति...।
H.P.J.001/011
सिद्धिमणिमाद्यैश्वर्यमिच्छता...कैवल्यसिद्धि...।
H.P.J.001/011
सिद्धिमणिमाद्यैश्वर्यमिच्छता...कैवल्यसिद्धि...।
H.P.J.001/012
अत्र 'युक्ताहारविहारेण हठयोगस्य सिद्धये' इत्यर्धं...।
H.P.J.001/014
शिवप्रसादाल्लभते योगसिद्धिं च शाश्वतीम्।
H.P.J.001/040
...निष्पत्तिं योगसिद्धिमाप्नुयात् प्राप्नुयात्।
H.P.J.001/040
योगान्तराभ्यासमन्तरेण सिद्धासन...सिद्धिं...।
H.P.J.001/064
योगाङ्गाभ्यासात् सिद्धिमाप्नोतीत्यर्थः।
H.P.J.001/064
अभ्यासादासनकुम्भकादीनाम...सिद्धिं समाधि...।
H.P.J.001/065
अभ्यासादेव सिद्धिर्भवतीति द्रढयन्नाह द्वाभ्याम्...।
H.P.J.001/065
क्रिया योगाङ्गानुष्ठानरूपा...सिद्धिर्योगसिद्धिः...।
H.P.J.001/065
...पाठेन योगस्य सिद्धिर्न प्रजायते नैव...।
H.P.J.001/066
...वेषस्य काषायवस्त्रादेः धारणं सिद्धेर्योगसिद्धेः...।
H.P.J.001/066
किं तर्हि सिद्धेः कारणमित्यत आह-क्रियैवेति ।
H.P.J.002/004
कार्यस्य कैवल्यरूपस्य सिद्धिर्निष्पत्तिः...।
H.P.J.002/012
...योगसाधनेषु प्राणायामो...तत्सिद्धौ प्रत्याहार...।
H.P.J.002/014
केवले कुम्भके सिद्धेऽभ्यासो दृढो भवति।
H.P.J.002/018
एवमभ्यस्येच्चेत् सिद्धिं हठसिद्धिमवाप्नुयात्।
H.P.J.002/043
विचित्रेषु कुम्भकेषु प्रवृत्तिं जनयितुं...तत्सिद्धय...।
H.P.J.002/043
...उन्मन्यवस्थासिद्धये चित्रान् सूर्यभेदनादिभेदेन...।
H.P.J.002/043
...सिद्धिम्। तदुक्तं भागवते।
H.P.J.002/043
जन्मौषधितपोमन्त्रैर्यावत्य इह सिद्धयः।
H.P.J.002/048
अनन्तं प्रणमेद् देवं नागेशं पीठसिद्धये।
H.P.J.002/072
केवलस्य केवलकुम्भकस्य सिद्धिः केवलसिद्धिर्यावत्...।
H.P.J.002/075
हठस्य हठाभ्यासस्य सिद्धिः...।
H.P.J.002/075
...प्रत्याहारादिपरम्परया कैवल्यरूपा सिद्धिर्जायते।
H.P.J.002/076
...या निष्पत्तिस्तस्या राजयोगसिद्धिपर्यन्तं...।
H.P.J.002/078
...एतद्धठस्य हठाभ्याससिद्धेर्भाविन्या लक्ष्यतेऽनेनेति...।
H.P.J.003/018
...सिद्धयश्चाणिमाद्यास्तासां करी कर्त्रीयम्।
H.P.J.003/023
अयमुक्तः खलु प्रसिद्धः महाबन्धः, महासिद्धीः...।
H.P.J.003/033
खेचरीसिद्धेर्लक्षणमाह-छेदनेति।

H.P.J.003/033
...तदा खेचर्याः सिद्धिः खेचरीसिद्धिर्भवति।
H.P.J.003/052
अन्यथा सुकरणबन्धनाभावे कायस्य देहस्य सिद्धी...।
H.P.J.003/064
...योगस्य संसिद्धिः सम्यक् सिद्धिस्तां योगसिद्धिं...।
H.P.J.003/083
...सिद्धीनामणिमादिनां भाजनं पात्रं भवति।
H.P.J.003/085
...बिन्दोरुपर्याकर्षणमभ्यसेद् वज्रोलीमुद्रासिद्धिमाप्नुयात्...।
H.P.J.003/086
...बिन्द्राकर्षणे सिद्धे वज्रोलीमुद्रासिद्धिः।
H.P.J.003/086
...खेचरीमुद्राप्राणजयोभयसिद्धौ तु सम्यग् भवति।
H.P.J.003/095
तादृशानां पुंसां सिध्येत् सिद्धिं गच्छेत्।
H.P.J.003/103
वज्रोल्या अभ्यासस्य योगो युक्तिस्तस्माद् देहस्य सिद्धिं...।
H.P.J.003/120
...सिद्धीनामणिमादीनां भाजनं पात्रं भवति।
H.P.J.003/121
...मण्डलाच्चत्वारिंशद्दिनात्मकादनन्तरं सिद्धिः...।
H.P.J.003/125
...भद्रां शुभां सिद्धिं योगसिद्धिं प्रयच्छति ददाति।
H.P.J.003/130
...पुरुषोऽणिमादिगुणैरणिमादिसिद्धिभिः...कालस्य...।
H.P.J.004/008
...सिद्धिरणिमादिर्गुरुवाक्येन गुरुवचसा लभ्यते।
H.P.J.004/014
...समाधिनिरूपणानन्तरं समाधिसिद्धौ तत्सिद्धि...।
H.P.J.004/014
पूर्वोक्तममरोल्यादिकं समाधिसिद्धावेव सिद्ध्यतीति...।
H.P.J.004/015
संप्राप्ताः परमां सिद्धिं पूर्वाभ्यस्तस्वयोगतः।
H.P.J.004/025
... मोक्षाख्यपदस्य सिद्धिर्निष्पत्तिर्भवति।
H.P.J.004/053
...एतादृशौ योगी सिद्ध्यत्येव, अमृताप्लावनेन सिद्धो...।
H.P.J.004/074
...सिद्धीनामणिमादीनां समाश्रयं स्थानम्।
H.P.J.004/074
तदा तस्यामवस्थायां सर्वसिद्धिसमाश्रयं सर्वासां...।
H.P.J.004/103
राजयोगस्य मनसः सर्ववृत्तिनिरोध...सिद्धये निष्पत्तये...।
H.P.J.004/113
सिद्ध्यादिवासनात्यागी जीवन्मुक्तो भवेन्मुनिः।
V.S.001/066
धर्मार्थकामसिद्ध्यर्थमुपायग्रहणं व्रतम् ।
V.S.003/029
यावत् केवलसिद्धिः स्यात् तावत् सहितमभ्यसेत् ।
V.S.003/030
केवले कुम्भके सिद्धे रेचपूरणवर्जिते ।
Y.S.024
यं कञ्चनाभिसिद्धये स्यान्मन्त्रयोगः स कथ्यते।
Y.S.026
प्रायेण लभते ज्ञानं सिद्धिश्चैवाणिमादिकाः।
Y.S.048
शिथिलो निर्जने देशे कुर्याच्चेत्सिद्धिमाप्नुयात्।
Y.S.079
अभ्यासात्सिद्धिमाप्नोति योगे सर्वोप्यतन्द्रितः।
Y.S.082
योगाभ्यासरतो नित्यं सर्वसिद्धिमवाप्नुयात्।
Y.S.083
क्रियायुक्तस्य सिद्धिः स्यादक्रियास्य कथं भवेत्।
Y.S.084
न शास्त्रपाठमात्रेण काचित्सिद्धिः प्रजायते।
Y.S.089
क्रियाहीनोऽथवा क्रूरः कथं सिद्धिमवाप्नुयात्।
Y.S.090
न वेषधारणं सिद्धेः कारणं न च तत्तथा।
Y.S.091
कृपैव कारणं सिद्धेः सत्यमेव तु साङ्कृते।
Y.S.099
वर्जयेत्तान्प्रयत्नेन, ईदृशी सिद्धिदा क्रिया।
Y.S.141
उपायं च प्रवक्ष्यामि क्षिप्रं योगस्य सिद्धये।
Y.S.162
येन भूचरसिद्धिः स्याद् भूचराणां जये क्षमः।
Y.S.176
एवमभ्यासयोगेन सिद्धिरारम्भसम्भवा।

Y.S.199
तदा बुद्धिमता भाव्यं योगिना योगसिद्धये।
Y.S.289
गत्वा योगस्य संसिद्धिं यच्छतो नात्र संशयः।
Y.S.303
वज्रोलिं यो विजानति स योगी सिद्धिभाजनः ।
Y.S.305
लभ्यते यदि तस्यैव योगसिद्धिकरं स्मृतम् ।
Y.S.310
स्वप्रयोजनमात्रैकसाधनात् सिद्धिमाप्नुयात् ।
Y.S.319
न दिङ्मात्रेण सिद्धिस्स्यादभ्यासेनैव जायते ।
Y.S.326
सर्वासिद्धीरवाप्यासौ दत्तात्रेयप्रसादतः ।
Y.S.333
यः संस्मृत्या मुनीनामपि दुरितहरो योगसिद्धिप्रदश्च ।
Y.T.028
सिद्धिं तथाविधमनोविलयां समाधौ।

सिद्धिकरी

B.Y.Y.004/032
सर्वावयवसंपूर्णा ध्याता सिद्धिकरी भवेत् ।

सिद्धिजनक

H.P.J.003/076
...सिद्धिजनकं योगिनो गोरक्षाद्या विदुर्जानन्ति।

सिद्धिदा

B.Y.Y.010/018
नोदकस्य तु विक्षेपात् संध्या भवति सिद्धिदा ।

सिद्धिभाजन

H.P.J.003/083
...स्वेच्छया निजेच्छया वर्तमानोऽपि सिद्धिभाजनं...।

सिद्ध्यभिलाषिन्

H.P.J.001/013
अनवसादो भवति योगी सिद्ध्यभिलाषुकः।

सिन्धुदेश

H.P.J.003/035
...सिन्धुदेशोद्भवं लवणं पथ्या हरीतकी ताभ्यां प्रघर्षयेत्...।

सिन्धुद्वीप

B.Y.Y.007/178
सिंधुद्वीपो भवेदार्षं गायत्री च्छन्द एव हि ।

सीत

H.P.J.002/054
वक्त्रे मुखे सीत्कां...शब्दः सीत्कारस्तां कुर्यात्।

सीत्कार

H.P.J.002/054
वक्त्रे मुखे सीत्कां...शब्दः सीत्कारस्तां कुर्यात्।
H.P.J.002/054
अथ सीत्कार्याः प्रशंसा।

सीत्कारी

H.P.J.002/048
उज्जायिनं ततः कुर्यात् सीत्कारीं शीतलीं ततः।
H.P.J.002/054
ओष्ठयोरन्तरे...जिह्वया सीत्कारपूर्वकं मुखेन पूरकं...।
H.P.J.002/054
सीत्कारीकुम्भकमाह-सीत्कामिति।
H.P.J.002/054
कुम्भकस्त्वनुक्तोऽपि सीत्कार्याः कुम्भकत्वा...।
H.P.J.002/066
सीत्कारीशीतल्यौ शीतले प्रायेणोष्णे हिते।
H.P.J.002/066
सीत्कारीशीतल्यौ प्रायेण पित्तहरे।

सीवनी

H.P.J.001/050
वृषणस्याधः...सीवन्याः पार्श्वयोः...उभयभागयोः...।
H.P.J.001/050
सीवन्या दक्षिणे भागे सव्यगुल्फं स्थापयेत्।
H.P.J.001/050
सव्यके सीवन्याः सव्यभागे दक्षिणगुल्फं स्थापयेत्।
H.P.J.001/053
वृषणस्याधः सीवन्याः पार्श्वयोः सीवन्या उभयतः।
H.P.J.001/053
सव्ये सीवन्याः पार्श्वे सव्यगुल्फं क्षिपेत्।
H.P.J.001/053
दक्षगुल्फं तु दक्षिणे सीवन्याः पार्श्वे क्षिपेत्।

H.P.J.003/073
अङ्गुष्ठगुल्फजानूरुसीवनीलिङ्गनाभयः।
V.S.001/069
सीवन्यामात्मनः पार्श्वे गुल्फौ निक्षिप्य पादयोः ।
V.S.001/073
गुल्फौ च वृषणस्याधः सीवन्याः पार्श्वयोः क्षिपेत् ।
V.S.001/079
गुल्फौ च वृषणस्याधः सीवन्याः पार्श्वयोः क्षिपन् ।
V.S.001/082
सम्पीड्य सीवनी सूक्ष्मां गुल्फेनैव तु सव्यतः ।
V.S.003/042
दक्षिणेतरगुल्फेन सीवनीं पीडयेच्छिराम् ।

सीसक

H.P.J.003/086
शस्तः प्रशस्तो यो नालस्तेन शस्तनालेन सीसकादि...।
H.P.J.003/086
अथ वज्रोलीसाधनप्रक्रिया-सीसकनिर्मितां स्निग्धां...।

सुकर

H.P.J.001/019
तत्र सुकरत्वात् प्रथमं स्वस्तिकासन...जानूर्वोरिति।
H.P.J.004/099
...सुकरं सुखेन कर्तुं शक्यं स्यात्।

सुकरण

H.P.J.003/052
...सुकरणं शोभनं करणं खेचरी मुद्राख्यं बध्नीयात्।
H.P.J.003/052
सुकरणे बद्धे चन्द्रसारस्रवणाभावाद् मृत्युर्न...।

सुकृत्

B.Y.Y.011/051
प्रियेषु स्वेषु सुकृतमप्रियेषु च दुष्कृतम् ।

सुकृतिन्

B.Y.Y.008/040
निर्मलाः स्वर्गमायान्ति सन्तः सुकृतिनो यथा ।
H.P.J.003/095
...योगः पुण्यं विद्यते येषां ते पुण्यवन्तः सुकृतिनस्तेषां...।

सुप्ता

H.P.J.003/002
सुप्ता कुण्डली गुरोः प्रसादेन यदा जागर्ति बुध्यते तदा...।
H.P.J.003/068
तेन ज्वलनस्यात्यन्तप्रदीपनेन सन्तप्ता...सुप्ता...।
H.P.J.003/111
सुप्तां निद्रितां भुजगीं तां कुण्डलिनीं पुच्छे...।
H.P.J.003/119
...सुप्ता सुखसुप्ता तां सुखसुप्तामरुन्धतीं शक्तिं नित्यं...।

सुरभि

H.P.J.001/013
धूपामोदादिसुरभि कुसुमोत्करमण्डितम्।

सुषुम्णा

B.Y.Y.009/096
इडासुषुम्णे द्वे नाड्यौ रश्मिसंज्ञे व्यवस्थिते ।
V.S.002/018
वायुर्वायुसखेनैव ततो याति सुषुम्णया ।
V.S.002/019
कन्दमध्ये स्थिता नाडी सुषुम्णेति प्रकीर्तिता ।
V.S.002/021
सुषुम्णेडा ततः पश्चात् पिङ्गला च सरस्वती ।
V.S.002/024
मुक्तिमार्गे सुषुम्णा सा ज्वलन्ती विश्वधारिणी ।
V.S.002/025
कन्दस्य मध्यमे पुत्र सुषुम्णा सुप्रतिष्ठिता ।
V.S.002/026
मोक्षपन्थाः सुषुम्णा सा ब्रह्मरन्ध्रे प्रकीर्तिता ।
V.S.002/030
भोक्त्री सुषुम्णा कालस्य गुह्यमेतदुदाहृतम् ।
V.S.002/031
सरस्वती कुहूश्चैव सुषुम्णापार्श्वयोः स्थिता ।
V.S.002/034
पूर्वभागे सुषुम्णायास्त्वामेढ्रान्तं कुहूः स्थिता ।
V.S.003/039
ब्रह्मरन्ध्रे सुषुम्णाया मृणालान्तरसूत्रवत् ।
V.S.003/051
ब्रह्मरन्ध्रे सुषुम्णायां ध्यायन्नोङ्कारमक्षयम् ।

सुषुम्नानाडी

H.P.J.004/067

एकधीरेकाग्रचित्तः...दक्षिणे कर्णेऽन्तस्थं सुषुम्नानाड्यां...।

सुख

B.Y.Y.009/187

तत्रोपविश्य ससुखं गुरुमादौ प्रणम्य च ।

H.P.J.001/004

भावनायाश्च...तां विना सुखस्याप्यसम्भवात्।

H.P.J.001/004

न चाभावयतः शान्तिरशान्तस्य कुतः सुखम्।

H.P.J.001/034

...सुखे सुखकरे सिद्धासने सदा तिष्ठेत्।

H.P.J.002/028

...सुखप्रकाशलाघवादिसात्त्विकधर्माविर्भावः...।

H.P.J.002/041

...सुखादनायासाद् विशति सुषुम्नान्तरिति शेषः।

H.P.J.002/048

सुखं ददातीति सुखदं तस्मिन् सुखदे।

H.P.J.002/066

...पवित्रकारकं सुखं...सुखदं हितं त्रिदोषहरत्वात्...।

H.P.J.002/069

सुखप्रदा सुखं प्रददातीति सुखप्रदा।

H.P.J.002/070

पद्मपत्रेण तुल्यं सुखादनायासात् प्लवते तरति...।

H.P.J.002/072

रेचकं पूरकं मुक्त्वा त्यक्त्वा सुखमनायासं...।

H.P.J.003/003

सुखेन गमनसम्भवात्।

H.P.J.003/093

...सुखेनैवानन्देनैवासीनयोरुपविष्टयोः क्षणाद्रत्युत्सव...।

H.P.J.003/128

आदिनाथेन सर्वेश्वरेण शम्भुना शं सुखं...शम्भुस्तेन।

H.P.J.004/002

...वासनाक्षयैः सुखस्य जीवन्मुक्तिसुखस्योपायं...।

H.P.J.004/015

स्वसंवेद्यं हि तद् ब्रह्म कुमारी स्त्रीसुखं यथा।

H.P.J.004/015

आत्मारामः सदा पूर्णः सुखमात्यन्तिकं गतः।

H.P.J.004/015

...सुखादिप्रत्यक्षे व्यभिचारात्।

H.P.J.004/030

अनिर्वाच्यानन्दाविर्भावे जीवन्मुक्तिसुखं भवत्येवेति भावः।

H.P.J.004/058

ततः सुखमपि प्राप्स्यसीति भावः।

H.P.J.004/058

'न चाभावयतः शान्तिरशान्तस्य कुतः सुखम्'।

H.P.J.004/099

...सुकरं सुखेन कर्तुं शक्यं स्यात्।

H.P.J.004/111

...सुखं सुखसाधनं सुरभिचन्दनाद्यनुलेपनादिकं न।

H.P.J.004/114

भक्तास्तु सुखस्यैव पुरुषार्थत्वाद् दुःखासंभिन्न...।

V.S.001/055

या धीस्तामृषयः प्राहुः सन्तोषं सुखलक्षणम् ।

V.S.003/027

रेचनं पूरणं मुक्त्वा सुखं यद्वायुधारणम् ।

V.S.005/007

भोग्यमाभ्यन्तरं बाह्यं सुखादि च घटादि च ।

Y.S.238

यत्र तत्र स्थितो वापि सुखमत्यन्तमश्नुते।

Y.S.333

कारुण्याद्यः...सुखदुःखसुहृद् योगशास्त्रस्य नाथः ।

सुखकर

H.P.J.001/034

...सुखे सुखकरे सिद्धासने सदा तिष्ठेत्।

सुखकरी

H.P.J.002/034

सदैव सर्वदैवानन्दकरी सुखकरी।

सुखरूप

H.P.J.004/001

शिवाय सुखरूपायेश्वराभिन्नाय वा।

H.P.J.004/018

यद्वा शं सुखरूपो भवति...शम्भुरात्मा तस्येयं शाम्भवी।

सुखसाधन

V.S.005/049

पार्थिवे वारुणांशे च गमनं सुखसाधनम् ।

सुखस्वरूप
Y.S.001
नृसिंहरूपिणे चिदात्मने सुखस्वरूपिणे।

सुखासन
H.P.J.002/048
...देशे च सुखासनस्थः शुचिः समग्रीवशिरःशरीरः'...।

सुखासीन
B.Y.Y.001/003
सुखासीनं मुनिवरं ध्यानयोगपरायणम् ।
V.S.001/014
पद्मासने सुखासीनं चतुराननमव्ययम् ।

सुखित्व
H.P.J.004/058
...कर्तृत्वभोक्तृत्वसुखित्वदुःखित्वसजातीयविजातीय...।

सुखिन्
H.P.J.004/015
असौ किं वृश्चिकैर्दष्टो देहान्ते वा कथं सुखी।
H.P.J.004/083
...चित्तचाञ्चल्यं जित्वाऽभिभूय सुखी स्वानन्दी भवेत् ।

सुखोपाय
H.P.J.004/080
...प्राप्तुं लब्धुं पूर्वोक्तभ्रूध्यानरूपः सुखोपायः सुखसाध्य...।
H.P.J.004/080
...उपायः सुखोपायः अल्पचेतसामल्पबुद्धीनामपि।

सुगन्ध
H.P.J.003/089
...बिन्दुधारणं तस्मात् सुगन्धः शोभनो गन्धो जायते...।
Y.S.111
वासितं च सुगन्धेन धूपितं गुग्गुलादिभिः।

सुगन्धि
Y.S.171
योगिनोऽङ्गे सुगन्धिः स्यात् सततं बिन्दुधारणात्।

सुत
B.Y.Y.007/079
येभ्य एव पिता दद्यात् तेभ्यो दद्यात् स्वयं सुतः ।
B.Y.Y.011/041
सुतादिष्वनभिष्वङ्गो निवृत्तं कर्म वैदिकम् ।

सुतीक्ष्ण
H.P.J.003/034
...स्नुहीपत्रनिभं, सुतीक्ष्णमतितीक्ष्णं, स्निग्धं च...।

सुधा
H.P.J.003/098
...चन्द्रस्येयं चान्द्री तां चान्द्रीं सुधां विभूत्या भस्मना...।
H.P.J.004/009
विषया ऐहिका दारादय आमुष्मिकाः सुधादयस्तेषां...।
H.P.J.004/064
...चन्द्राद् भ्रूमध्यस्थाज्जन्म यस्यास्तस्यै सुधायै पीयूषाय...।

सुधामय
H.P.J.003/077
दिव्यमुत्कृष्टं सुधामयं रूपं यस्य स तथा तस्माद्...।

सुधारस
V.S.004/042
सुधारसं विमुञ्चद्भिः शशिरश्मिभिरावृतम् ।
V.S.006/033
सुधारसं विमुञ्चद्भिः शशिरश्मिरावृते ।
V.S.006/038
सुधारसं विमुञ्चद्भिः शशिरश्मिभिरावृते ।

सुधिन्
H.P.J.002/057
सुधीः शोभना धीर्यस्य सः।
H.P.J.002/060
...सुस्थिता धीर्यस्य स सुधीः...।
H.P.J.003/052
...तच्च तत्सुषिरं विवरं तस्मिन् विवरे सूधीः शोभनां...।

सुनिश्चल
V.S.002/061
समग्रीवशिरःकायः संवृतास्यः सुनिश्चलः ।

सुपर्ण
B.Y.Y.007/063
पिशाचांश्च सुपर्णांश्च भूतान्यथ पशूंस्तथा ।

सुप्त
H.P.J.002/066
क्षिप्रं शीघ्रं कुण्डल्याः सुप्ताया बोधकं बोधकर्तृ...पवनं...।
H.P.J.003/002
कुण्डलीबोधस्य फलमाह द्वाभ्याम्-सुप्तेति।
H.P.J.003/005
...पिधाय सुप्तामीश्वरीं कुण्डलीं प्रबोधयितुं प्रकर्षेण...।
H.P.J.004/110
...विषयाकारपरिणामाभावात् तत्सुप्तम्...।
H.P.J.004/110
यस्य योगिनश्चित्तमन्तःकरणं न सुप्तम्।

सुप्तवत्
H.P.J.004/112
सुप्तवत् सुप्तेन तुल्यं कायेन्द्रियव्यापारशून्यो यो योगी...।

सुभिक्ष
H.P.J.001/012
सुभिक्ष इत्यनेनानायासेन तल्लाभः सूचितः।

सुर
B.Y.Y.007/069
प्रागग्रेषु सुरान् सर्वान् दक्षिणाग्रेषु वै पितृन् ।
B.Y.Y.007/093
सुराणामर्चनं कुर्याद्ब्रह्मादीनाममत्सरः ।
B.Y.Y.009/076
स्तेनास्तेन हि जीवन्ति सौम्येन सुरमानवाः ।
V.S.004/055
ध्यानेनानेन सौरेण मुक्तिं यान्तीह सूरयः ।
V.S.006/010
तदेतद् ब्रह्मभुवनं प्रणवे यत्र सूरयः ।

सुरत
H.P.J.003/009
...कुलस्त्रियाः सुरतं कुलस्त्रीसुरतं संगमनं यथा यद्वत्।

सुरभि
B.Y.Y.007/003
मृद्गोमयतिलान् दर्भान् पुष्पाणि सुरभीणि च ।
H.P.J.004/109
समाधिना युक्तो योगी न गन्धं सुरभिमसुरभि वा न रसं...।

H.P.J.004/111
...सुखं सुखसाधनं सुरभिचन्दनाद्यनुलेपनादिकं न।

सुरम्य
H.P.J.001/013
कुर्याद् योगगृहं धीमान् सुरम्यं शुभवर्त्मना।

सुरराज
H.P.J.004/082
सुरराजतनूजवैरिरन्ध्रे विनिरुध्य स्वकराङ्गुलिद्वयेन।
H.P.J.004/082
सुरराज इन्द्रस्तस्य तनूजोऽर्जुनस्तस्य वैरी कर्णस्तद्रन्ध्रे।

सुरा
B.Y.Y.004/062
ब्रह्महा हेमहारी च यस्तु विप्रः सुरां पिबेत् ।
H.P.J.001/059
... मद्यं सुरा, मत्स्यो झष.।

सुराज्य
H.P.J.001/012
अथ हठाभ्यासयोग्यं देशमाह सार्धेन-सुराज्य इति।
H.P.J.001/012
...राज्यं तच्छोभनं यस्मिन् स सुराज्यः...।
H.P.J.004/016
...सुस्थाने शोभने स्थाने 'सुराज्ये धार्मिक देशे'...।

सुरापान
B.Y.Y.004/055
ब्रह्महत्यां सुरापानं सुवर्णस्तेयमेव वा ।

सुरापि
B.Y.Y.008/038
ब्रह्महा च सुरापश्च अगम्यागमने रतः ।

सुरुचि
H.P.J.002/019
कायस्य देहस्य कृशता कार्श्यं कान्तिः सुरुचि...।

सुरेश्वराचार्य
H.P.J.001/011
सुरेश्वराचार्याः- इहामुत्र विरक्तस्य संसारं...।

सुलभ
H.P.J.004/009
गुरुकृपया तु सर्वं सुलभमिति भावः।

सुलभा
H.P.J.004/015
मैत्रेयी सुलभा शार्ङ्गी शाण्डिली च तपस्विनी।

सुवर्ण
B.Y.Y.004/055
ब्रह्महत्यां सुरापानं सुवर्णस्तेयमेव वा ।
B.Y.Y.007/077
तिलानामप्यभावे तु सुवर्णरजतान्वितम् ।
B.Y.Y.007/114
सौवर्णं राजतं ताम्रं मुख्यं पात्रं प्रकीर्तितम् ।
B.Y.Y.008/038
सुवर्णस्तेयि चौरश्च गोघ्नो विस्रम्भघातकः ।

सुवर्णकार
H.P.J.003/086
ततः सुवर्णकारस्य अग्निधमनसाधनीभूतनालसदृशं...।

सुशिक्षित
H.P.J.001/011
स्वाश्रमस्थः सदाचारो विद्वद्भिश्च सुशिक्षितः।

सुशोभन
V.S.002/058
सुशोभनं मठं कृत्वा सर्वरक्षासमन्वितम् ।
Y.S.107
सुशोभनं मठं कुर्यात्सूक्ष्मद्वारं तु निर्घुणम्।

सुषिर
H.P.J.003/032
कपाले मूर्घ्नि कुहरं सुषिरं तस्मिन् कपालकुहरे विपरीतं...।
H.P.J.003/052
...तच्च तत्सुषिरं विवरं तस्मिन् विवरे सुधीः शोभनां...।
H.P.J.003/053
सुषिरमिति। पञ्च यानि स्रोतांसीडादीनां प्रवाहास्तैः...।
H.P.J.003/053
...अलौकिकाबाधितात्मसाक्षात्कारजनकं यत्सुषिरं...।
H.P.J.003/053
...विवरं तस्मिन् सुषिरेऽञ्जनमविद्या...शोकमोहादि...।
H.P.J.003/053
...सुषिरावकाशे खेचरी मुद्रा तिष्ठते स्थिरीभवति।
H.P.J.004/053
अमृतैः सुषिरनिर्गतैः पादतलं च मस्तकं च पादतलमस्तकम्।

सुषुप्त
B.Y.Y.002/088
जाग्रत् स्वप्नं सुषुप्तं च पदान्येतानि तस्य तु ।
B.Y.Y.002/124
जाग्रत् स्वप्नसुषुप्तं च तुर्यं चैव चतुर्थकम् ।

सुषुप्ति
H.P.J.002/055
निद्रा सुषुप्तिर्न।
H.P.J.004/030
चित्तलयस्य सुषुप्तावपि सत्त्वान्मनःप्राणयोर्लये...।
H.P.J.004/048
...जाग्रत्स्वप्नसुषुप्तिभ्यश्चतुर्थावस्थाख्यं ज्ञातव्यम्।
H.P.J.004/107
जाग्रत्स्वप्नसुषुप्तिमूर्च्छामरणलक्षणाः पञ्च...।
H.P.J.004/112
जाग्रदवस्थायामित्यनेन स्वप्नसुषुप्त्योर्निवृत्तिः।
V.S.005/009
तथाऽवस्थाश्चतस्रस्तु जाग्रत् स्वप्नसुषुप्तयः ।
V.S.005/011
सुषुप्तिः स्वात्मरूपेण निर्व्यापारेण संस्थितिः ।

सुषुप्तिभाव
Y.T.015
न जागरो नापि सुषुप्तिभावः।

सुषुम्ना
B.Y.Y.006/024
बद्धमेतं सुषुम्णायां दीर्घघण्टानिनादवत् ।
H.P.J.002/041
...विशोधिते निर्मले सति मारुतो वायुः सुषुम्ना...।
H.P.J.002/041
...सुखादनायासाद् विशति सुषुम्नान्तरिति शेषः।
H.P.J.002/042
मध्ये सुषुम्नामध्ये सञ्चारः सम्यक् चरणं...।

H.P.J.002/046
...कृतेन बन्धत्रयेण प्राणो वायुर्ब्रह्मनाडिं सुषुम्नां...।
H.P.J.002/046
...ब्रह्मनाडिगः सुषुम्नानाडिगामी...।
H.P.J.002/066
ब्रह्मनाडी सुषुम्ना ब्रह्मप्रापकत्वात्।
H.P.J.002/067
सम्यग् दृढीभूतं गात्रे गात्रमध्ये सुषुम्नायामेव सम्यगुद्भूतं...।
H.P.J.002/072
...सुषुम्नान्तः षट्शब्दा भवन्ति तदा केवलकुम्भकः...।
H.P.J.002/075
... सुषुम्ना मध्यनाड्यनर्गला कफाद्यर्गलरहिता भवेत्।
H.P.J.003/003
तदा शून्यपदवी सुषुम्ना प्राणस्य वायो राज्ञां पन्था...।
H.P.J.003/004
सुषुम्नापर्यानाह-सुषुम्नेति।
H.P.J.003/005
...प्राप्त्युपायः सुषुम्ना, तस्य मुखेऽग्रभागे मुखेन सुषुम्नाद्वारं...।
H.P.J.003/011
वायुं पवनमूर्ध्वत उपरि सुषुम्नायां धारयेत्।
H.P.J.003/012
...सुषुम्नायां प्रविष्टे प्राणे द्वयोः पुटयोः प्राणवियोगात्।
H.P.J.003/023
...सुषुम्नातिरिक्तानामूर्ध्वमुपरि वायोर्गतिरूर्ध्वगतिस्तस्या...।
H.P.J.003/028
...इडापिङ्गलासुषुम्ना ग्राह्यास्तेषां सम्बन्धः।
H.P.J.003/052
मेरुवत् सर्वोन्नता सुषुम्ना मेरुस्तस्य मूर्धा...।
H.P.J.003/052
...इडापिङ्गला सुषुम्नागान्धारप्रभृतीनां...।
H.P.J.003/055
...बन्धेन बद्धो निरुद्धः प्राणःसुषुम्नायां...।
H.P.J.003/055
मध्यनाड्यामुड्डीयते सुषुम्नां विहायसां...।
H.P.J.003/055
सुषुम्नायामुड्डीयतेऽनेन बद्धः प्राण इत्युड्डीयनम्।
H.P.J.003/060
उड्डियानबन्धे कृते विहङ्गमगत्या सुषुम्नायां प्राणस्य...।
H.P.J.003/062
...सुषुम्नायामूर्ध्वगमनशीलं कुरुते।
H.P.J.003/063
यथा येन प्रकारेण समीरणो वायुरूर्ध्वं सुषुम्नाया...।
H.P.J.003/064
मूलबन्धे कृतेऽपानः प्राणेन सहैकीभूय सुषुम्नायां...।
H.P.J.003/069
...भुजङ्गीव ब्रह्मनाडी सुषुम्ना तस्या अन्तरं मध्यं...।
H.P.J.003/074
पश्चिमे पथि सुषुम्नामार्गे वाहयेद् गमयेत् प्राणमिति शेषः।
H.P.J.003/117
...निर्भयं निःशङ्कं चालनादसौ शक्तिः सुषुम्नायां...।
H.P.J.003/118
...सुषुम्नाया मुखं प्रवेशमार्गं ध्रुवं निश्चितं जहाति...।
H.P.J.003/118
...सुषुम्नां व्रजति गच्छति।
H.P.J.003/119
यस्माच्छक्तिचालनेन प्राणः सुषुम्नां व्रजति तस्मात्...।
H.P.J.003/124
इयं मध्यमा नाडी सुषुम्ना योगिनां...।
H.P.J.004/014
...प्राप्ते सति वायौ प्राणे मध्यमे सुषुम्नायां व्रजति...।
H.P.J.004/016
सुषुम्ना मध्यनाडी तस्याः सद्भेदं शोभनं भेदनप्रकारं...।
H.P.J.004/017
...कालस्याभावादुक्तं भोक्त्री सुषुम्ना कालस्येति।
H.P.J.004/017
सुषुम्ना सरस्वती कालस्य सूर्याचन्द्रमोभ्यां कृतस्य...।
H.P.J.004/018
सुषुम्ना मध्या नाडी शाम्भवी शक्तिरस्ति।
H.P.J.004/019
...अनिरोधतोऽप्रतिबन्धात् सुषुम्नायां सरस्वत्यां प्रविशेत्...।
H.P.J.004/042
सूर्यचन्द्रयोर्निरोधे कृते सुषुम्नान्तर्गते प्राणे मनःस्थैर्यात्।
H.P.J.004/042
...'सुषुम्नान्तर्गते वायौ मनःस्थैर्यं प्रजायते' इति।
H.P.J.004/046
...सुषुम्नां पश्चिमे मुखे पूरयेत्।
H.P.J.004/047
सुषुम्नां प्राणेनेति शेषः।

H.P.J.004/052
एवमुक्तप्रकारेण वायुमार्गे प्राणमार्गे सुषुम्नायमित्यर्थः।
H.P.J.004/064
सुषुम्नादिभ्यः कृतकृत्यस्ताः प्रणमति-सुषुम्नायै इति।
H.P.J.004/064
सषुम्ना मध्यनाडी तस्यै कुण्डलिन्यै आधारशक्त्यै...।
H.P.J.004/068
शुद्धा प्राणायामैर्मलरहिता या सुषुम्नासरणिः...।
H.P.J.004/068
...सुषुम्नापद्धतिस्तस्याममलो नादः स्फुटं व्यक्तं श्रूयते।
H.P.J.004/114
मध्यमार्गे सुषुम्नायां चरन् गच्छन् मारुतः प्राणवायुः...।
H.P.J.004/114
सुषुम्नायामसञ्चरन् वायुरसिद्ध इत्युच्यते ।
Y.S.214
बोधयित्वा सुषुम्नायां प्रविशेदविरोधतः।
Y.S.216
महापथं श्मशानं च सुषुम्नाप्येकमेव हि।
Y.S.219
यस्य चित्तं सपवनं सुषुम्नां प्रविशेदिह।
Y.T.006
प्रत्यङ्मुखत्वात्प्रविशन्सुषुम्नां...।

सुषुम्नाद्वार

H.P.J.003/005
...सुषुम्ना, तस्य मुखेऽग्रभागे मुखेन सुषुम्नाद्वारं...।

सुषुम्नानाडि

H.P.J.002/006
...सुषुम्नानाड्यां स्थिता मलाः शुद्धिमपगमं प्रयान्ति...।

सुषुम्नाप्रवेश

H.P.J.004/019
...वायोः सुषुम्नाप्रवेशार्थमभ्यासः कर्तव्य इत्यर्थः।

सुषुम्नाभेद

H.P.J.002/072
सुषुम्नाभेदानन्तरं यदा सुषुम्नान्तः षट्शब्दा भवन्ति तदा...।

सुषुम्नामध्य

H.P.J.003/027
...सुषुम्नामध्ये गच्छतीति मध्यगो वायुः स्फुरति।

सुषुम्नामार्ग

H.P.J.001/029
...पश्चिमवाहिनं पश्चिमेन पश्चिममार्गेण सुषुम्नामार्गेण...।
H.P.J.001/048
...मूलबन्धं कृत्वा सुषुम्नामार्गेण प्राणमूर्ध्वं...।
H.P.J.001/048
कुण्डलिनीबोधे सुषुम्नामार्गेण प्राणो ब्रह्मरन्ध्रं गच्छति।
H.P.J.001/049
...मारुतं वायुं सुषुम्नामार्गेण मूर्धानं नीत्वेति...।
H.P.J.003/043
सुषुम्नामार्गेण बिन्दुस्थानं गच्छति।
H.P.J.003/105
...शक्त्या मोक्षद्वारं मोक्षस्य द्वारं प्रापकं सुषुम्नामार्गं...।
H.P.J.003/106
येन मार्गेण सुषुम्नामार्गेण गन्तव्यं गमनार्हमस्ति तद्द्वारं...।
H.P.J.003/109
...भावनाद्वा गङ्गायमुने इडापिङ्गले तयोर्मध्ये सुषुम्नामार्गे...।
H.P.J.004/017
यदा सुषुम्नामार्गेण वायुर्ब्रह्मरन्ध्रे...रात्रिंदिवात्मकस्य...।
H.P.J.004/099
...सन्धानं सुषुम्नामार्गेण ब्रह्मरन्ध्रे निरोधनम्...।

सुषुम्नामुख

H.P.J.003/118
सुषुम्नामुखात् प्रागेव कुण्डलिन्या निर्गतत्वादिति भावः।

सुषुम्नावाहिन्

H.P.J.004/012
प्राणे वायौ सुषुम्नावाहिनी मध्यनाडीप्रवाहिणि सति...।

सुषुम्नावाहिनी

H.P.J.004/020
प्राणे सुषुम्नावाहिन्यसति...सुषुम्नेतरनाड्यभ्यासाः...।
H.P.J.004/020
प्राणे सुषुम्नावाहिनी सति मनोन्मनी...।

सुसंयत

B.Y.Y.007/135
नात्युच्छ्रिते नातिनीचे दर्भपाणिः सुसंयतः ।

सुस्थान

H.P.J.004/016

...सुस्थाने शोभने स्थाने 'सुराज्ये धार्मिक देशे'...।

सुस्थिर

H.P.J.001/035

हृदये हृदयसमीपे हनुं चिबुकं सुस्थिरं सम्यक् स्थिरं...।

H.P.J.001/048

दृढतरमतिशयेन दृढं सुस्थिरं पद्मासनं...।

सुस्निग्ध

H.P.J.001/038

मिताहारो वक्ष्यमाणः, 'सुस्निग्धमधुराहारः' इत्यादिना।

H.P.J.001/058

...मिताहार इत्यपेक्षायामाह-सुस्निग्धेति।

H.P.J.001/058

सुस्निग्धोऽतिस्निग्धः स चासौ मधुरश्च तादृश...।

H.P.J.002/029

सुस्निग्धं सुष्ठु स्निग्धं ग्रन्थ्यादिरहितं सूत्रम्।

सुहृद्

Y.S.333

कारुण्याद्यः...सुखदुःखसुहृद् योगशास्त्रस्य नाथः ।

सूक्त

B.Y.Y.006/005

आपोहिष्ठा ऋचस्तिस्रः सूक्तं चैवाघमर्षणम् ।

B.Y.Y.006/029

अघमर्षणसूक्तेन अश्वमेधावभृत्समम् ।

B.Y.Y.007/024

वारुणीश्च ऋचः सूक्तं शक्तितश्च प्रयोजयेत् ।

B.Y.Y.007/028

अन्यानि चैव सूक्तानि स्मार्तदृष्टान्यनुस्मरेत् ।

B.Y.Y.007/054

विभ्राडित्यनुवाकेन सूक्तेन पुरुषस्य च ।

B.Y.Y.007/170

अघमर्षणसूक्तेन त्रिरावृत्तेन नित्यशः ।

B.Y.Y.007/172

अघमर्षणसूक्तस्य ऋषिश्चैवाघमर्षणः ।

B.Y.Y.007/174

सूक्तेऽस्मिन् व्याहृतं सर्वमेतन्मन्त्रार्थमस्य वै ।

B.Y.Y.007/188

अघमर्षणसूक्तेन मार्जनं कारयेत्ततः ।

सूक्ष्म

B.Y.Y.002/016

सूर्यस्यान्तर्गतं सूक्ष्मं विष्णुं दिव्यं निरञ्जनम् ।

B.Y.Y.002/030

आद्या परतरा सूक्ष्मा शान्ता गान्धर्वनिरवयवा ।

B.Y.Y.002/136

चेतनाधिष्ठितं सूक्ष्मं तथा सूक्ष्मैः सहैव तत् ।

B.Y.Y.006/021

संधिते तु परे सूक्ष्मे निर्गुणे गुणबोधिनी ।

B.Y.Y.006/023

हृद्याकाशगता सूक्ष्मा आदित्यरश्मिरेखया ।

B.Y.Y.008/053

तथैव वायवः सूक्ष्मा निरोद्धव्याः प्रयत्नतः ।

B.Y.Y.009/026

तस्य चान्तर्गतं धाम सूक्ष्मं प्राकाश्यमेव च ।

B.Y.Y.009/105

यजुः शक्ला च गुह्या च तनुः सूक्ष्मा च मण्डले ।

B.Y.Y.009/107

पुरुषान्तर्गतं सूक्ष्मं शुक्लाच्छुक्लतरं हि तत् ।

B.Y.Y.011/025

स्थूलं सूक्ष्मं च बोद्धव्यं ब्राह्मणेन प्रयत्नतः ।

B.Y.Y.011/028

यत् स्थूलं तादृशं ज्ञेयं सूक्ष्मं तण्डुलवत् स्मृतम् ।

B.Y.Y.011/031

सूक्ष्मं तत् परमं गुह्यं त्रयं ब्रह्म सनातनम् ।

H.P.J.002/024

...तच्च सूक्ष्मं नूतनोष्णीषादेः खण्डं ग्राह्यम्।

H.P.J.002/030

दिव्यां सूक्ष्मपदार्थग्राहिणीं दृष्टिं प्रकर्षेण दातुं...।

H.P.J.004/015

...व्यवहितविप्रकृष्टसूक्ष्मार्थमात्मानमपि यथार्थं पश्यन्ति।

H.P.J.004/084

...सूक्ष्मसूक्ष्मकः सूक्ष्मः सूक्ष्म एव श्रूयते श्रवणविषयो...।

H.P.J.004/087

...सत्यपि तत्र तेषु नादेषु सूक्ष्मात् सूक्ष्मतरमतिसूक्ष्मं...।

H.P.J.004/088

घनं महान्तं नादं मेघभेर्यादिकमुत्सृज्य त्यक्त्वा सूक्ष्मे...।

H.P.J.004/088
...किङ्किणीभ्रमरादिस्वने वा सूक्ष्ममुत्सृज्य घने वा नादे...।
H.P.J.004/088
...घनसूक्ष्मान्यतरनादग्रहणं...क्रीडन्तमपि क्षिप्तं...।
H.P.J.004/089
वा अथवा यत्रकुत्रापि नादे यस्मिन्कस्मिंश्चिद्घने सूक्ष्मे...।
V.S.004/022
स्थूलं सूक्ष्ममनाकाशमसंस्पृष्टमचाक्षुषम् ।
V.S.005/012
सूक्ष्मे लिङ्गशरीरेऽस्मिन्नवच्छिन्नात्मनः सदा ।
Y.S.107
सुशोभनं मठं कुर्यात्सूक्ष्मद्वारं तु निर्घुणम्।

सूक्ष्मता

H.P.J.003/008
...प्रकृत्यपगमे परमाणुवद् देहस्य सूक्ष्मता।

सूक्ष्मनाद

H.P.J.004/087
सूक्ष्मस्य नादस्य चिरस्थायित्वात् तत्रासक्तं...।

सूक्ष्मरूप

H.P.J.003/100
तन्मध्ये देवताः सर्वास्तिष्ठन्ते सूक्ष्मरूपतः।

सूक्ष्मलक्ष्य

H.P.J.002/031
...तल्लक्ष्यं च सूक्ष्मलक्ष्यमश्रूणां सम्यक् पातः पतनं...।

सूक्ष्मा

B.Y.Y.002/012
तस्यच मात्रास्तिस्रो व्यक्ताऽव्यक्ता तथा परा सूक्ष्मा ।
V.S.002/026
अव्यक्ता चैव विज्ञेया सूक्ष्मा सा वैष्णवी स्मृता ।
V.S.003/043
अधस्तादण्डयोः सूक्ष्मां सव्योपरि च दक्षिणम् ।

सूक्ष्माकार

B.Y.Y.002/112
ओंकारं विपुलमचिन्त्यमप्रमेयं सूक्ष्माकारं...।

सूत्र

H.P.J.002/029
अथ नेतिकर्माह-सूत्रमिति।
H.P.J.002/029
सुस्निग्धं सुष्ठु स्निग्धं ग्रन्थ्यादिरहितं सूत्रम्।
H.P.J.002/029
यावता सूत्रेण सम्यग् नेतिकर्म भवेत् तावद् ग्राह्यम्।
H.P.J.004/114
अधीत्य वेदं सूत्रं वा पुराणं सेतिहासकम्।
H.P.J.004/114
'क्लेशतनूकरणार्थश्च' इत्युत्तरसूत्रेण स्पष्टीकृतं पतञ्जलिना।
V.S.003/039
ब्रह्मरन्ध्रे सुषुम्णाया मृणालान्तरसूत्रवत् ।

सूत्रप्रान्त

H.P.J.002/029
पुनःपुनरेवं कुर्वत इतरनासानाले सूत्रप्रान्तमायाति...।
H.P.J.002/029
सूत्रप्रान्तं नासानाले...नासापुटमङ्गुल्या निरुध्य पूरकं...।
H.P.J.002/029
पुनश्च मुखेन रेचयेतपुनः...मुखे सूत्रप्रान्तमायाति।
H.P.J.002/029
तत्सूत्रप्रान्तं नासाबहिःस्थसूत्रप्रान्तं च गृहीत्वा...।
H.P.J.002/029
तत्प्रकारस्त्वेकस्मिन् नासानाले सूत्रप्रान्तं...।

सूप

H.P.J.001/060
पश्चादग्निसंयोगेनोष्णीकृतं...सूपौदनरोटिकादि...।

सूर्य

B.Y.Y.001/015
सूर्यस्य चाप्युपस्थानं कुर्यान्मन्त्रैः किमात्मकैः ।
B.Y.Y.002/016
सूर्यस्यान्तर्गतं सूक्ष्मं विष्णुं दिव्यं निरञ्जनम् ।
B.Y.Y.004/009
ब्रह्माग्निवायुसूर्याश्य देवत्यं समुदाहतम् ।
B.Y.Y.006/013
अहन्यहनि चे सर्वे सूर्यमिच्छन्ति खादितुम् ।
B.Y.Y.006/013
अथ सूर्यस्य तेषां च युद्धमासीत् सुदारुणम् ।
B.Y.Y.006/023
सोमसूर्याग्निसंस्कृत्या अण्डं भित्त्वा विनिर्गता ।
B.Y.Y.007/053
एतज्जपेदूर्ध्वबाहुः सूर्यमीक्षन् समाहितः ।

B.Y.Y.007/102
स्वयंभूरित्युपस्थाय सूर्यस्येति प्रदक्षिणा ।
B.Y.Y.008/040
प्राणायामशतं कुर्युः सूर्यस्योदयनं प्रति ।
B.Y.Y.008/041
सूर्यस्योदयनं प्राप्य निर्मला गतकिल्बिषाः ।
B.Y.Y.009/017
संयोगश्चेतनोऽस्माकं प्रकाशश्चाग्निसूर्ययोः ।
B.Y.Y.009/020
न तद्भासयते सूर्यो न शशाङ्को न पावकाः ।
B.Y.Y.009/024
हृव्योम्नि तपति ह्येष बाह्ये सूर्यः स चान्तरे ।
B.Y.Y.009/047
शश्वत्प्रसूयणात् सूर्यः पावनात् पवनः स्मृतः ।
B.Y.Y.009/058
ध्यानेन पुरुषो यस्तु द्रष्टव्यः सूर्यमण्डले ।
B.Y.Y.009/088
सूर्य आत्मा तु जगतः प्राणाख्यो हृदि संस्थितः ।
B.Y.Y.009/100
सा सूर्ये चैव हृदये परे ब्रह्मणि संस्थिता ।
B.Y.Y.009/101
ते सूर्यस्य द्वारेण विरजाः प्रयान्ति ।
B.Y.Y.009/107
स सुर्ये ज्योतिरित्युक्तं बहिस्तेजो विनिर्गतम् ।
B.Y.Y.009/108
भूर्भुवः स्वरिति यः सूर्ये ज्योतिरितीति च ।
B.Y.Y.009/110
तस्य यद्धृदयावस्थं ज्योतिः सूर्यः स उच्यते ।
B.Y.Y.009/130
सूर्यं भित्वा यथा चन्द्रश्चन्द्रमाश्च तथामृतम् ।
B.Y.Y.009/147
अन्नार्थी चाप्ययं सूर्यो रसान् गृह्णाति रश्मिभिः ।
B.Y.Y.009/165
नीडमध्यगतं सूर्यं न च पश्यन्ति चक्षुषा ।
B.Y.Y.009/193
सहस्रकरपन्नेत्रः सूर्यवर्चाः सहस्रधा।
B.Y.Y.010/001
उपस्थानं प्रवक्ष्यामि सूर्यस्य क्रियते यथा ।
B.Y.Y.010/002
सूर्यस्य चाप्युपस्थानं गायत्र्याः प्रत्यहं जपः ।

B.Y.Y.010/004
वक्ष्यमाणैः प्रयत्नेन सूर्यस्य विषयाद्बुधः ।
B.Y.Y.010/017
सूर्योपस्थाननिरतास्तस्य सायुज्यभागिनः ।
H.P.J.001/001
...हश्च ठश्च हठौ सूर्यचन्द्रौ तयोर्योगो हठयोगः...।
H.P.J.001/001
...एतेन हठशब्दवाच्ययोः सूर्यचन्द्राख्ययोः...।
H.P.J.001/001
हकारः कीर्तितः सूर्यष्ठकारश्चन्द्र उच्यते।
H.P.J.001/001
सूर्याचन्द्रमसोर्योगाद्धठयोगो निगद्यते।
H.P.J.002/007
भूयः पुनः सूर्येण सूर्यनाड्या पिङ्गलया रेचयेत्।
H.P.J.002/008
सूर्येण सूर्यनाड्या पिङ्गलया प्राणमाकृष्य...।
H.P.J.002/009
येन चन्द्रेण सूर्येण वा त्यजेत् रेचयेत्...।
H.P.J.002/010
...सूर्यश्च चन्द्रमाश्च सूर्याचन्द्रमसौ तयोः।
H.P.J.002/010
...कुम्भयित्वा सूर्येण रेचयेत्, सूर्येणापूर्य...।
H.P.J.002/049
अतएव सूर्याचन्द्रमसोरभ्यासे 'धारयित्वा यथाशक्ति'...।
H.P.J.002/050
सूर्येणापूर्य कुम्भयित्वा चन्द्रेण रेचनमिति...।
H.P.J.003/015
सम्यगभ्यस्य सूर्येण पिङ्गलयोपलक्षितमङ्गं सूर्याङ्गं...।
H.P.J.003/028
...सोमसूर्याग्निशब्दैस्तदधिष्ठिता नाड्य...।
H.P.J.003/028
सोमश्च सूर्यश्चाग्निश्च सोमसूर्याग्नयः...।
H.P.J.003/077
...सूर्यो नाभिस्थोऽनलात्मकः ग्रसते ग्रासीकरोति।
H.P.J.003/077
...सूर्यकर्तृकामृतग्रसनेन पिण्डो देहो जरायुतः जरसा...।
H.P.J.003/078
तत्र तद्विषये सूर्यस्य नाभिस्थानलस्य मुखं...।
H.P.J.003/079
...अधस्तालोर्योगिन...भानुर्दहनात्मकः सूर्यो भवति।

H.P.J.003/079
ऊर्ध्वाध:स्थितयोश्चन्द्रसूर्ययोरधऊर्ध्वकरणेनान्वर्था...।
H.P.J.003/081
ऊर्ध्वाध:स्थितयोश्चन्द्रसूर्ययोरधऊर्ध्वकरणक्रियामाह।
H.P.J.003/100
बिन्दुश्चन्द्रमय: प्रोक्तो रज: सूर्यमयं तथा।
H.P.J.003/112
सा कुण्डली सूर्यादापूर्य सूर्यात् पूरणं कृत्वा परिधाने...।
H.P.J.003/116
भानोर्नाभिदेशस्थस्य सूर्यस्याकुञ्चनं कुर्यात्।
H.P.J.004/017
प्राणलये कालजयो भवतीत्याह-सूर्याचन्द्रमसाविति।
H.P.J.004/017
सार्धं घटिकाद्वयं सूर्यो वहति...।
H.P.J.004/017
यदा सूर्यो वहति तदा दिनमुच्यते।
H.P.J.004/017
सूर्यश्च चन्द्रमाश्च सूर्याचन्द्रमसौ।
H.P.J.004/017
सुषुम्ना सरस्वती कालस्य सूर्याचन्द्रमोभ्यां कृतस्य...।
H.P.J.004/041
...निश्चलत्वं तेन चन्द्रार्कौ चन्द्रसूर्यावपि लीनतां...।
H.P.J.004/042
दिवा सूर्य सञ्चारे लिङ्गं सर्वकारणमात्मानम्।
H.P.J.004/042
चन्द्रसूर्यसञ्चारे चित्तस्थैर्याभावात्।
H.P.J.004/042
दिवारात्रिनिरोधत: सूर्यचन्द्रौ निरुध्य।
H.P.J.004/042
सूर्यचन्द्रयोर्निरोधे कृते सुषुम्नान्तर्गते प्राणे मन:स्थैर्यात्।
H.P.J.004/045
सूर्याचन्द्रमसोरिति।
H.P.J.004/045
सूर्याचन्द्रमसोरिडापिङ्गलयोर्मध्ये निरालम्बं...।
H.P.J.004/048
यद्वा सूर्यचन्द्रयोर्निरोधादायु:क्षयकारक: काल:...।
V.S.002/029
चन्द्रस्तामस इत्युक्त: सूर्यो राजस उच्यते ।

सूर्यदेवता

B.Y.Y.004/064
तृतीयं सूर्यदैवत्यं चतुर्थं वैद्युतं स्मृतम् ।

सूर्यनमस्कार

H.P.J.001/061
...बहुसूर्यनमस्कारादिरूपां बहुभारोद्वहनादिरूपां च।

सूर्यनाडी

H.P.J.002/064
...लघु क्षिप्रमेवोदरं पूर्णं भवेत्...सूर्यनाड्या पूरयेत्।

सूर्यभेद

H.P.J.001/055
...मुद्रा आदिर्यस्या: सूर्यभेदादेस्तादृशीम्।
H.P.J.002/072
...तावत्पर्यन्तं सहितकुम्भकं सूर्यभेदादिकमभ्यसेदनुतिष्ठेत्।

सूर्यभेदन

H.P.J.001/056
...'सूर्यभेदनमुज्जायी' इत्यादिवक्ष्यमाणम्।
H.P.J.001/067
...अनेकविधा: कुम्भका: सूर्यभेदादय:...।
H.P.J.002/043
...उन्मन्यवस्थासिद्धये चित्रान् सूर्यभेदनादिभेदेन...।
H.P.J.002/044
अथाष्टकुम्भकान् नामभिर्निर्दिशति-सूर्यभेदनमिति।
H.P.J.002/048
...सूर्यभेदनं तद्गुणांश्चाह त्रिभि:-आसन इति।
H.P.J.002/048
सूर्यभेदनमभ्यस्य बन्धपूर्वकमेकधी:।
H.P.J.002/050
...सूर्यभेदनं सूर्यभेदनाख्यमुक्तं योगिभिरिति शेष:।
H.P.J.002/051
प्राणं पूर्ववत् पूर्वेण सूर्यभेदनेन तुल्यं पूर्ववत्।
H.P.J.002/057
पूर्ववत् सूर्यभेदनवत् कुम्भस्य कुम्भकस्य...।
H.P.J.002/066
...सूर्यभेदनोज्जायिनावुष्णौ प्रायेण शीते हितौ।
H.P.J.002/066
...कुम्भकानां सर्वरोगहरत्वे...सूर्यभेदनं...वातहरम्।

H.P.J.002/067
सूर्यभेदनादयस्तु यथासम्भवं कर्तव्याः।
H.P.J.002/071
...सूर्यभेदनादयः पूरकपूर्वकस्य कुम्भकस्य भेदा ज्ञातव्याः।

सूर्यमण्डल

B.Y.Y.009/168
ऊर्ध्वमेकःस्थितस्तेषां यो भित्वा सूर्यमण्डलम् ।

सूर्याङ्ग

H.P.J.003/015
सम्यगभ्यस्य सूर्येण पिङ्गलयोपलक्षितमङ्गं सूर्याङ्गं...।
H.P.J.003/015
...तस्मिन् सूर्याङ्गे दक्षाङ्गे पुनर्वामाङ्गाभ्यासानन्तरं...।

सूर्यास्त

H.P.J.003/112
सायं सूर्यास्तसमये प्रातः सूर्योदयवेलायां नित्यमहरहः...।

सूर्योदयवेला

H.P.J.003/112
सायं सूर्यास्तसमये प्रातः सूर्योदयवेलायां नित्यमहरहः...।

सृक्

H.P.J.002/028
धातवो 'रसासृङ्मांसमेदोऽस्थिमज्ञाशुक्राणि धातवः'...।

सृष्टि

B.Y.Y.002/028
मात्रा स्वप्नविकल्पा सृष्टिः संज्ञा द्वितीया स्यात् ।
B.Y.Y.009/130
तस्य मध्येंकुसं(?) विद्यात्ततः सृष्टिः प्रजायते ।
B.Y.Y.009/196
अर्थानां छन्दतः सृष्टियोगसिद्धेस्तु लक्षणम् ।
H.P.J.002/055
तस्य संमान्यः संसेव्यः सृष्टिः प्रपञ्चोत्पत्तिः...।
H.P.J.003/054
सृष्टिमयं सृष्टिरूपं प्रणवाख्यं बीजमेकं मुख्यम् ।
H.P.J.003/100
अनयोर्बाह्ययोगेन सृष्टिः सञ्जायते नृणाम्।
H.P.J.004/077
असौ नादानुसन्धानपरो योगी सृष्टिसंहारकर्ता सृष्टिं...।

V.S.003/004
सृष्टिस्थित्यात्मकावेतौ मकारोन्त्योन्तकः स्मृतः ।
V.S.004/050
कल्पान्तानलवद्वर्णं सृष्टिस्थित्यन्तकारणम् ।

सैन्धव

H.P.J.003/035
ततश्छेदनानन्तरं चूर्णिताभ्यां चूर्णीकृताभ्यां सैन्धवं...।
H.P.J.003/035
सप्तदिनपर्यन्तं छेदनं सैन्धवपथ्याभ्यां घर्षणं...।
H.P.J.003/035
मूले सैन्धवोक्तिस्तु हठाभ्यासात् पूर्वं खेचरीसाधन...।
H.P.J.004/005
यद्वद्यथा सैन्धवं सिन्धुदेशोद्भवं लवणं सलिले जले...।
H.P.J.004/059
यथा सलिले जले सन्धीयमानं सैन्धवं लवणं विलीयते...।

सोऽहम्

V.S.004/031
सोऽहमात्मनि विज्ञानं ध्यानं तत् सगुणं स्मृतम् ।
V.S.004/037
ज्ञात्वा वैश्वानरं देवं सोऽहमेवेति या मतिः ।
V.S.004/040
मनसालोक्य सोऽहं स्यामप्येतद्ध्यानमुत्तमम् ।
V.S.004/053
सोऽहमात्मेति या बुद्धिः सा च ध्याने प्रशस्यते ।
V.S.006/048
सोऽहमोमितिमन्त्रेण यजन्मृत्युञ्जयो भवेत् ।

सोपान

B.Y.Y.011/005
तेषां फलं तु संयोज्य लोकान् सोपानवत् क्रमात् ।

सोम

B.Y.Y.002/028
ब्रह्मान्तरिक्षसंज्ञो मनोरजः सोमसंज्ञक उकारः ।
B.Y.Y.002/098
शरीरमापः सोमश्च त्रिभोज्यमिति कीर्तितम् ।
B.Y.Y.004/023
तत्तालुनि निविष्टं तु तुर्याख्यं सोमरूपकम् ।
B.Y.Y.004/035
श्येनो भूत्वाऽऽहरत् सोमं त्रिदिवात् स्वेन तेजसा ।

B.Y.Y.004/052
गायत्रीं जपते यस्तु सोमवद्भासते तु सः ।
B.Y.Y.006/023
सोमसूर्याग्निसंस्कृत्या अण्डं भित्त्वा विनिर्गता ।
B.Y.Y.007/078
कव्यवाडनलं सोम यममर्यमणं तथा ।
B.Y.Y.007/078
अग्निष्वात्तान् सोमपांश्च तथा बर्हिषदः पितृन् ।
B.Y.Y.009/070
रौद्र (द्रं) तेजः स्वकीयं च अग्नीषोमौ तथैव च ।
B.Y.Y.009/096
पाचिकाप्यायिके ह्येते अग्नीषोमात्मके स्मृते ।
B.Y.Y.009/128
रविमध्ये स्थितः सोमः सोममध्ये हुताशनः ।
B.Y.Y.009/137
शरीरमापः सोमश्च त्रिविधं ह्यन्नमुच्यते ।
H.P.J.003/028
...सोमसूर्याग्निशब्दैस्तदधिष्ठिता नाड्य...।
H.P.J.003/028
सोमश्च सूर्यश्चाग्निश्च सोमसूर्याग्नयः...।
H.P.J.003/044
सोमस्य लम्बिकोर्ध्वविवरगलितचन्द्रामृतस्य...।
H.P.J.003/049
यः सारः चन्द्राद् भ्रुवोरन्तर्वामभागस्थात् सोमात्...।
H.P.J.003/052
...मुखमग्रमस्ति चन्द्रात् सोमाद्...।
H.P.J.003/077
...दिव्यरूपिणश्चन्द्रात् सोमात् तालुमूलस्थाद् यत्किमप्यमृतं...।
H.P.J.003/126
'सोमोऽस्माकं ब्राह्मणानां राजा' इति श्रुतेः।
H.P.J.004/046
सोमादिति-सोमाच्चन्द्राद् यत्र यस्यां खेचर्यां धारा...।
V.S.004/041
उन्निद्रहृदयाम्भोजे सोममण्डलमध्यगे।

सोमकला

H.P.J.003/045
यस्य योगिनः शरीरं नित्यं प्रतिदिनं सोमकलापूर्णं...।

सोमकलाजल

H.P.J.003/052
...यत्प्रालेयं सोमकलाजलं प्रहितं निहितं यस्मिन् तत्तथा...।

सोमकलापूर्ण

H.P.J.003/046
तथा सोमकलापूर्णं चन्द्रकलामृतपूर्णं देह शरीरं...।

सोमकलामृत

H.P.J.003/050
अतएव रसस्य सोमकलामृतस्य स्यन्दः स्यन्दनं...।

सोमकलारस

H.P.J.003/051
...तत्कलाजलं च सोमकलारसं यः पुमान् पिबेत्...।

सोमपान

H.P.J.003/044
...पानं सोमपानं यः पुमान् करोति।

सोमभाग

V.S.005/023
विषं भास्करभागे स्यात् सोमभागेऽमृतं तथा।

सोममध्यस्थ

B.Y.Y.009/127
एतद्धि सोममध्यस्थममृतं ज्योतिरूपकम्।

सोमात्मक

B.Y.Y.009/046
अग्नीषोमात्मकं बिभ्रदैश्वरूपेण कर्मणा।

सौन्दर्य

H.P.J.003/025
रूपं सौंदर्यं चक्षुः- प्रियो गुणः, लावण्यं कान्तिविशेषः।

सौमिक

B.Y.Y.007/075
ब्राह्मं दैवं तथा पैत्रं प्राजापत्यं तु सौमिकम्।

सौर

B.Y.Y.004/054
रुद्रकृष्माण्डजप्यैश्च जप्यैः सौरार्णकैस्तथा ।
B.Y.Y.007/150
सौरान् मन्त्रान् यथोत्साहं पावमानीश्च शक्तितः ।

V.S.004/055
ध्यानेनानेन सौरेण मुक्तिं यान्तीह सूरयः ।
V.S.005/040
राहुः कुजो रविः सौरिरेते दक्षिणतः शुभाः ।

सौरमन्त्र

B.Y.Y.007/055
दिवा कीर्त्यैस्तथान्यैश्च सौरैर्मन्त्रैश्च शक्तितः ।

सौवीर

H.P.J.001/059
...सौवीरं काञ्जिकम्, तैलं तिलसर्षपादिस्नेहः...।

सौषुप्ताख्या

B.Y.Y.002/029
संहरति जगत् कृत्स्नं सा सौषुप्ताख्या महानिद्रा ।

स्कन्दपुराण

H.P.J.001/060
स्कन्दपुराणेऽपि-'त्यजेत् कट्वम्ललवणं क्षीरभोजी...।
H.P.J.002/012
स्कन्दपुराणे-'एकश्वासमयी मात्रा प्राणायामो निगद्यते'।
H.P.J.002/012
इति स्कन्दपुराणात्।
H.P.J.002/012
तदुक्तं स्कन्दपुराणे- ।
H.P.J.004/113
स्कन्दपुराणे- यदेभिरन्तरायैर्न क्षिप्यतेऽस्य हि मानसम्।

स्कन्ध

H.P.J.002/033
नतौ नम्रीभूतावंसौ स्कन्धौ यस्य स नतांसः...।
H.P.J.003/081
...बाहुभ्यां स्कन्धाभ्यां गलपृष्ठभागशिरः...।
H.P.J.003/093
...स्वङ्गानि मूर्धललाटनेत्रहृदयस्कन्धभुजादीनि...।
H.P.J.003/098
उत्तमाङ्गेषु शिरःकपालनेत्रस्कन्धकण्ठहृदयभुजादिषु...।
H.P.J.003/121
...तत्कायं कुरुते पुनर्नवतरं छिन्नद्रुमस्कन्धवत्।
V.S.003/044
समग्रीवशिरः स्कन्धः समपृष्ठः समोदरः ।

स्कन्धसन्धि

H.P.J.002/030
जत्रुणोः स्कन्धसन्ध्योरूर्ध्वमुपरिभागे...जत्रूर्ध्वजातः...।

स्खलन

H.P.J.003/042
तस्य बिन्दुर्वीर्यं न क्षरते न स्खलति।
H.P.J.003/043
चलितोऽपि स्खलितोऽपि बिन्दुर्यदा यस्मिन् काले...।

स्तन

B.Y.Y.005/009
जठरे स्तने च हृदये कण्ठे वक्त्रे च तालुनि ।

स्तब्ध

H.P.J.004/099
...स्तब्धो निश्चलो योऽन्तःकरणमेव हरिणो मृगस्तस्य...।

स्तम्भ

H.P.J.003/073
...इडापिङ्गले स्तम्भयेद् बन्धयेद्, अयं जालन्धर इति...।
H.P.J.004/041
...निश्चलत्वेन प्राणसञ्चारमपि स्तम्भयन्नित्यर्थः।
V.S.005/036
आग्नेयांशे चरन्नूर्ध्वं पार्थिवस्तम्भपार्श्वतः ।

स्तम्भित

Y.T.011
खे स्तम्भिते केवलकुम्भकेन।

स्त्यान

H.P.J.001/017
...'व्याधिस्त्यानसंशयप्रमादालस्याविरति...।

स्तिमित

Y.T.011
त्रिकूटनाम्नि स्तिमितेऽन्तरङ्गे।

स्त्री

B.Y.Y.007/147
स्त्रीशूद्रपतितांश्चैव पाषण्डिनं रजस्वलाम् ।
H.P.J.001/011
ब्राह्मणक्षत्रियविशां स्त्रीशूद्राणां च पावनम्।

H.P.J.001/061
वह्निश्च स्त्री...पन्थाश्च...वह्निसेवनस्त्रीसङ्गतीर्थयात्रा...।
H.P.J.001/061
वह्निस्त्रीपथिसेवनं व्याख्यातम् ।
H.P.J.003/091
...ऋतुमत्या ऋतुस्नातायाः स्त्रिया रजः स्वकीयं...।
H.P.J.003/093
...स्त्री च पुमांश्च स्त्रीपुंसौ तयोः स्त्रीपुंसयोः स्वाङ्गलेपनं...।
H.P.J.003/099
...स्त्री यदि रजो वज्रोल्या वज्रोलीमुद्रया रक्षेत्...।
H.P.J.003/100
बीजं च पौरुषं प्रोक्तं रजश्च स्त्रीसमुद्भवम्।
H.P.J.004/015
ब्राह्मणक्षत्रियविशां स्त्रीशूद्राणां च पावनम्।
H.P.J.004/113
स्त्रियो दानफलं विद्यां मायां कुष्यं धनं वसु।

स्त्रीपुंस

H.P.J.003/093
...स्त्री च पुमांश्च स्त्रीपुंसौ तयोः स्त्रीपुंसयोः स्वङ्गलेपनं...।

स्त्रीयोनि

H.P.J.003/087
नारीभगे स्त्रीयोनौ पततीति पतन् पतंश्चासौ बिन्दुश्च...।

स्त्रीसङ्ग

H.P.J.001/061
वह्निश्च स्त्री...पन्थाश्च...वह्निसेवनस्त्रीसङ्गतीर्थयात्रा...।
H.P.J.003/085
मेहनेन स्त्रीसङ्गानन्तरं बिन्दोः क्षरणेन पुरुषः...।
H.P.J.003/094
भोगेन स्त्रीसङ्गेन युक्तोऽपि मुक्तिदो मोक्षदः।

स्त्रीसङ्गम

Y.S.139
अतीव भोजनं त्याज्यं स्त्रीसङ्गमनमेव च।

स्त्रीसुख

H.P.J.004/015
स्वसंवेद्यं हि तद् ब्रह्म कुमारी स्त्रीसुखं यथा।

स्तुति

B.Y.Y.001/043
प्रतिष्ठानं स्तुतिश्चैव ब्राह्मणं तदिहोच्यते ।
H.P.J.004/114
स्तुतिस्मरणपूजाभिर्वाङ्मनःकायकर्मभिः।

स्तेन

B.Y.Y.009/076
स्तेनास्तेन हि जीवन्ति सौम्येन सुरमानवाः ।

स्तेय

B.Y.Y.004/055
ब्रह्महत्यां सुरापानं सुवर्णस्तेयमेव वा ।
B.Y.Y.007/155
अगम्यागमनात् स्तेयात् पापेभ्यश्च प्रतिग्रहात् ।

स्तेयपातक

H.P.J.003/048
...गोमांसभक्षणं तु महापातकानां स्वर्णस्तेयादीनां...।

स्तेयिन्

B.Y.Y.008/038
सुवर्णस्तेयि चौरश्च गोघ्नो विस्रम्भघातकः ।

स्तोत्र

B.Y.Y.002/150
सामसु ब्रह्ममुख्येषु ऋग्यजुस्तोत्रशस्त्रयोः ।
V.S.001/015
कादचित्तत्र गत्वाऽहं स्तुत्वा स्तोत्रैः प्रणम्य च ।

स्थल

B.Y.Y.007/042
न क्लिन्नवासाः स्थलगो जपादीन्याचरेद्बुधः ।
B.Y.Y.007/044
भागधेयं श्रुतिः प्राह तस्मान्निष्पीडयेत् स्थले ।
B.Y.Y.007/047
उदके चोदकस्थस्तु स्थलस्थश्च स्थले शुचिः ।
B.Y.Y.007/048
यत्राशुचिस्थलं वा स्यादुदके देवताः पितॄन् ।
V.S.004/007
आहन्मध्याद् भ्रुवोर्मध्यं यावद्वायुस्थलं स्मृतम् ।

स्थविर

H.P.J.003/058
स तु वृद्धोऽपि स्थविरोऽपि तरुणायते...।

स्थाणु

B.Y.Y.001/028
आपद्यते स्थाणुगर्ते स्वयं वाऽपि प्रमीयते ।

स्थाणुत्व

H.P.J.002/002
वाते चित्ते च निश्चले योगी स्थाणुत्वं...।

स्थान

B.Y.Y.002/119
अनन्तं नयतं स्थानं तस्य चान्तो न लभ्यते ।
B.Y.Y.005/008
चतुर्विंशतिस्थानेषु पादमूर्धान्तमस्तकम् ।
B.Y.Y.007/125
स गच्छति परं स्थानं ब्रह्मणः सदनं द्विजः ।
B.Y.Y.011/006
भुक्त्वा गच्छति तत्स्थानं यद् गत्वा न निवर्तते ।
H.P.J.002/012
उत्तमे प्राणायामे स्थानं ब्रह्मरन्ध्रमाप्नोति।
H.P.J.002/012
स्थानप्राप्त्यनुमेय उत्तमः।
H.P.J.003/113
...कन्दस्य स्थानं स्वरूपं चाह-ऊर्ध्वमिति।
H.P.J.003/113
एतेन कन्दस्य स्थानमुक्तम्।
H.P.J.004/038
...स्थानं तयोर्भेदाच्छाम्भव्यां बहिर्दृष्ट्या अवस्थितिः...।
H.P.J.004/043
...मध्ये चरति यस्मिन् मध्यप्रदेशे...तस्मिन् स्थाने...।
H.P.J.004/048
भ्रुवोर्मध्ये भ्रुवोरन्तराले शिवस्थान शिवस्येश्वरस्य...।
H.P.J.004/048
...शिवस्य सुखरूपस्यात्मनो वा स्थानमस्तीति शेषः।
H.P.J.004/051
स्थीयते स्थिरीभूयतेऽस्मिन्निति स्थानं प्राणस्य स्थानं...।
H.P.J.004/076
...पीठं स्थानं भ्रूमध्यं तत्र गतः प्राप्तोऽनिलः प्राणो...।
V.S.002/003
स्थानानि चैव वायूनां कर्माणि च पृथक् पृथक् ।
V.S.002/046
घ्राणे गलेऽक्षिदेशे च स्थानेष्वेतेषु तिष्ठति ।
V.S.002/055
ज्ञात्वैवं नाडिसंस्थानं वायुस्थानं प्रयत्नतः ।
V.S.003/065
पादाङ्गुष्ठात्तु पादस्य पृथक् स्थानं न विद्यते ।
V.S.003/074
स्थानेष्वेतेषु मनसा वायुमारोप्य धारयेत् ।
V.S.004/006
पादादि जानुपर्यन्तं पृथिवीस्थानमुच्यते ।
V.S.004/006
आपायोर्हृदयान्तं यद्वह्निस्थानं तदुच्यते ।
V.S.004/006
आजानोः पायुपर्यन्तमपां स्थानं प्रकीर्तितम् ।
V.S.004/008
एतेषां पृथिवीस्थाने लकारं धारयेद् बुधः ।
V.S.004/013
मरुतां मरुतां स्थाने वर्णदेवसमन्वितम् ।
V.S.004/016
धारणं यदिदं वायोः स्थानेष्वेतेषु पञ्चसु ।
V.S.004/018
वायूनां स्थानकर्माणि विदित्वा ध्यानमाचरेत् ।
V.S.005/055
राशिष्वेचेषु भूतानां स्थानेष्वपि विपर्यये ।

स्थानपूजा

Y.S.088
द्वादशस्थानपूजो वा बहुवत्सलभाषितम्।

स्थानयोग

B.Y.Y.009/015
अक्षराणि त्रिषष्टिर्वै स्थानयोगाद्भवन्ति हि ।

स्थावर

B.Y.Y.003/016
भवन्ति चास्मिन् भूतानि स्थावराणि चराणि च ।
H.P.J.004/013
...स्थावरजङ्गमं जगत् संसारः पतितः।

स्थित

H.P.J.001/022

...स्थितो भवेत्, एतत् कूर्मासनं भवेत्...।

H.P.J.001/027

...तालुन उपरिभागे स्थितस्य नित्यं क्षरतः...।

स्थिति

B.Y.Y.002/112

...मनसि च यत् स्थितिं करोति ।

B.Y.Y.007/174

तत्व भूताण्डपिण्डस्य स्थित्युत्पत्तिलयं तथा ।

H.P.J.001/026

परावर्तितमङ्गं...तादृशो यत्र तिष्ठेत् स्थितिं...।

H.P.J.004/015

ब्रह्मरन्ध्रे निर्व्यापारस्थितिः प्राणस्य लयः।

V.S.003/004

सृष्टिस्थित्यात्मकावेतौ मकारोन्त्योन्तकः स्मृतः ।

V.S.004/002

यमादिगुणसंयुक्ते मनसः स्थितिरात्मनि ।

V.S.004/050

कल्पान्तानलवद्वर्णं सृष्टिस्थित्यन्तकारणम् ।

स्थिर

H.P.J.001/021

तथा पादपूरणे एकस्मिन् वामोरुणि स्थिरं विन्यसेत्।

H.P.J.001/035

हृदये हृदयसमीपे हनुं चिबुकं सुस्थिरं सम्यक् स्थिरं...।

H.P.J.001/049

...धारयेत् स्थिरीकुर्यात् स मुक्तः।

H.P.J.002/001

दृढे स्थिरे कुक्कुटादिविवर्जिते सिद्धासन...।

H.P.J.002/002

...स्थिरदीर्घजीवित्वमिति यावत्।

H.P.J.002/048

शुचौ देशे प्रतिष्ठाप्य स्थिरमासनमात्मनः।

H.P.J.003/044

...स्थिरो निश्चलो भूत्वा।

H.P.J.003/053

...सुषिरावकाशे खेचरी मुद्रा तिष्ठते स्थिरीभवति।

H.P.J.003/070

...दृढं स्थिरं स्थापयेत् स्थितं कुर्यात्।

H.P.J.003/089

देहे यावद् बिन्दुः स्थिरस्तावत् कालभयं मृत्युभयं...।

H.P.J.003/090

चित्ते चले चलत्वात्, चित्ते स्थिरे स्थिरत्वाच्चित्ताधीनम्।

H.P.J.003/090

...शुक्रे स्थिरे जीवनाच्छुक्रे नष्टे मरणात् शुक्राधीनं...।

H.P.J.004/009

सद्गुरोः 'दृष्टिः स्थिरा यस्य विनैव दृश्यम्'...।

H.P.J.004/028

मनसः स्थैर्ये सति वायुः प्राणः स्थिरो भवेत्।

H.P.J.004/028

ततो वायुस्थैर्याद् बिन्दुर्वीर्यं स्थिरो भवेत्।

H.P.J.004/037

निश्चलतारया निश्चला स्थिरा तारा कनीनिका यस्यां...।

H.P.J.004/041

स्थिरं निश्चलं मनो यस्य स स्थिरमनाः...।

H.P.J.004/043

...तस्मिन् प्रदेशे खेचरी मुद्रा तिष्ठते स्थिरा भवति।

H.P.J.004/051

...प्राणः स्थिरतां निश्चलतामेति प्राप्नोति ।

H.P.J.004/054

...मनसोऽवलोकनेन स्थिरीकृत्येत्यर्थः।

H.P.J.004/114

ब्रह्मरन्ध्रं गतस्य स्थैर्याद् गत्वा न स्थिरो भवतीत्यर्थः।

V.S.005/031

चरस्थिरोभयात्मानो मेषाद्या राशयः क्रमात् ।

स्थिरपद

H.P.J.004/082

यावत् स्थिरं पदं स्थिरपदं तुर्याख्यं गच्छेत्।

स्थिरता

H.P.J.001/017

...रजोधर्मनाशकत्वेन स्थिरतां...।

स्थिरत्व

H.P.J.001/027

...स्थिरत्वं क्षरणाभावं च ददातीत्यर्थः ।

स्थिरात्मक

V.S.005/032

स्थिरात्मकाश्च याम्येस्युरुभयत्रोभयात्मकाः ।

स्थिरासन

H.P.J.004/072

...दृढासन: स्थिरासनो ज्ञानी...कुशलबुद्धिर्देवसमो...।

Y.S.105

स्थिरासनस्य जायन्ते तांस्तु ज्ञात्वा सुधीस्त्यजेत्।

स्थिरीकरण

H.P.J.004/114

...प्रबन्धात् कुम्भकेन स्थिरीकरणाद्बिन्दुर्वीर्यं दृढः...।

स्थिरीभाव

H.P.J.002/042

यो मनसः सुस्थिरीभावः...सैव मनोन्मन्यवस्था ।

H.P.J.004/006

इत्थं चात्माकारमनोवृत्तेः स्थिरीभावः समाधिरभिधीयत...।

H.P.J.004/044

शून्ये प्राणस्य स्थिरीभाव एव ग्रासः।

स्थूल

B.Y.Y.002/027

स्थूला जाग्रद्वृत्तिर्विज्ञेया योगतत्त्वज्ञैः ।

B.Y.Y.002/107

अक्षरं तं विजानीयात् स्थूलं च क्षरसंज्ञितम् ।

B.Y.Y.002/108

न च स्थूलं न च ह्रस्वं न च दीर्घं न च प्लुतम् ।

B.Y.Y.002/132

यः शब्दमय ओंकार उच्चार्यः स्थूल एव सः ।

B.Y.Y.002/145

स्थूलं चाप्यतिसूक्ष्मं च सर्वतः किमपि स्थितम् ।

B.Y.Y.011/025

स्थूलं सूक्ष्मं च बोद्धव्यं ब्राह्मणेन प्रयत्नतः ।

B.Y.Y.011/028

यत् स्थूलं तादृशं ज्ञेयं सूक्ष्मं तण्डुलवत् स्मृतम् ।

B.Y.Y.011/029

वाक्प्रपञ्चं तु यत् स्थूलं शब्दब्रह्म महत्तरम् ।

H.P.J.002/036

षट्कर्मभिर्धौति...स्थूलस्य भावः स्थूलत्वम् ।

V.S.004/022

स्थूलं सूक्ष्ममनाकाशमसंस्पृष्टमचाक्षुषम् ।

स्थैर्य

H.P.J.001/017

तदासनं स्थैर्यं देहस्य मनसश्चाञ्चल्यरूप...।

H.P.J.002/042

...मूर्धपर्यन्तं यस्य स मध्यसञ्चार...मनसः स्थैर्यं...।

H.P.J.003/075

...प्राणो लयं स्थैर्य प्रयाति।

H.P.J.004/006

चकारेण समरसत्वस्य स्थैर्यं समुच्चीयते ।

H.P.J.004/028

मनःस्थैर्य इति।

H.P.J.004/028

मनसः स्थैर्ये सति वायुः प्राणः स्थिरो भवेत्।

H.P.J.004/028

बिन्दोः स्थैर्यात् सदा सत्त्वं बलं पिण्डस्थैर्यं देहस्थैर्यं...।

H.P.J.004/051

स्थैर्याधिष्ठानं ब्रह्मरन्ध्रं तत्र मनसा चित्तेन सह पवनः...।

H.P.J.004/085

...वायोः स्थैर्यानन्तरं मर्दलो वाद्यविशेषः शङ्खो...।

H.P.J.004/092

...येन तत्तथा मनः सुतरां स्थैर्यं प्रयाति नितरां धारणामेति।

H.P.J.004/114

ब्रह्मरन्ध्रं गतस्य स्थैर्याद् गत्वा न स्थिरो भवतीत्यर्थः।

स्थैर्यगुण

H.P.J.003/126

पृथ्वीशब्देन स्थैर्यगुणयोगादासनं लक्ष्यते।

स्थौल्य

H.P.J.002/037

मला इत्युपलक्षणं स्थौल्यकफपित्तादीनाम्, इति हेतोः...।

स्नान

B.Y.Y.001/008

मार्जनाभ्युक्षणे स्नानं तथैवान्तर्जलं जपम् ।

B.Y.Y.006/028

एतैश्चतुर्भिर्मन्त्रैस्तु मन्त्रस्नानमुदाहृतम् ।

B.Y.Y.006/029

स्नानमब्दैवतैर्मन्त्रैर्मार्जनं प्राणसंयमः ।

B.Y.Y.006/030

अप्रायत्ये समुत्पन्ने स्नानमेव तु कारयेत् ।

B.Y.Y.006/031
ऋषयः संयतात्मानः पृच्छन्ति स्नाननिर्णयम् ।
B.Y.Y.007/001
स्नानमब्दैवतैर्मन्त्रैर्यत्त्वयोक्तं पुराऽनघ ।
B.Y.Y.007/001
तदाचक्ष्व विशेषेण स्नानरय तु विधिं प्रभो ।
B.Y.Y.007/002
शृणुध्वं वक्ष्यते स्नानं सर्वपापहरं शुभम् ।
B.Y.Y.007/033
ध्यायेन्नारायणं देवं नित्यं स्नानादिकर्मसु ।
B.Y.Y.007/041
निष्पीडयति यः पूर्व स्नानवस्त्रं तु तर्पणात् ।
B.Y.Y.007/045
स्नानवस्त्रस्य नेच्छन्ति तस्मात् पूर्वं न पीडयेत् ।
B.Y.Y.007/049
आचान्तः पुनराचामेन्मन्त्रवत् स्नानभोजने ।
B.Y.Y.007/089
तस्मान् स्नानं प्रशंसन्ति श्रद्धयाऽश्रद्धयापि वा ।
B.Y.Y.007/090
विदित्वैव सदा स्नायात् विधिनानेन नित्यशः ।
B.Y.Y.007/092
निष्पीड्य स्नानवस्त्रं तु आचम्य प्रयतः शुचिः ।
B.Y.Y.007/108
निवेदनान्तस्तत् स्नानमित्याहुर्ब्रह्मवादिनः ।
B.Y.Y.007/109
सप्त पिण्डान् समुद्धृत्य ततः स्नानं समाचरेत् ।
B.Y.Y.007/110
वृथा भवति तत् स्नानं कर्तुः पापेन लिप्यते ।
B.Y.Y.007/116
स्नानमूलाः क्रियाः सर्वाः श्रुतिस्मृत्युदिता नृणाम् ।
B.Y.Y.007/116
तस्मात् स्नानं निषेवेत श्रीपुष्ट्यारोग्यवर्धनम् ।
B.Y.Y.007/118
उषस्युषसि यत् स्नानं सन्ध्यास्वनुदिते रवौ ।
B.Y.Y.007/120
वृथा उष्णोदकस्नानं वृथा जप्यमवैदिकम् ।
B.Y.Y.007/123
स्नवत्येव दिवारात्रौ प्रातःस्नानं विशोधनम् ।
B.Y.Y.007/124
तस्मात् प्रातः प्रशंसन्ति स्नानमेव हि नित्यशः ।
B.Y.Y.007/125
सवनत्रयं तु यः कुर्यात् स्नानमेव हि नित्यशः ।
B.Y.Y.007/126
शोकदुःस्वप्नहृत् स्नानमोजःप्रह्लादनं तथा ।
B.Y.Y.007/127
स्नानहोमजपातिथ्यं नाचरेच्छक्तिमांस्तु यः ।
B.Y.Y.007/128
स्नानं दानं जपो ध्यानं पितृदेवार्चनं तथा ।
B.Y.Y.007/153
स्नानमाचरनुष्णाभिर्न विशुद्ध्यति कर्हिचित् ।
B.Y.Y.007/155
रहस्याचरितात् पापात् मुच्यते स्नानमाचरन् ।
B.Y.Y.007/156
स्नानध्यानजपैर्दानैरात्मानं शोधयेद्बुधः ।
B.Y.Y.007/157
यदैव कुरुते स्नानं विशुद्धेनान्तरात्मना ।
B.Y.Y.007/158
ब्रह्मक्षत्रविशां चैव मन्त्रवत् स्नानमिष्यते ।
B.Y.Y.007/161
एष वोऽभिहितः कृत्स्नः स्नानस्य परमो विधिः ।
B.Y.Y.007/162
मन्त्रस्नानादिकान् सप्त केचिदिच्छन्ति सूरयः ।
B.Y.Y.007/163
वारुणं मानसं चैव सप्त स्नानान्यनुक्रमात् ।
B.Y.Y.007/164
आग्नेयं भस्मना स्नानं वायव्यं गोरजः स्मृतम् ।
B.Y.Y.007/165
यत्तु सातपवर्षेण स्नानं तद्दिव्यमुच्यते ।
B.Y.Y.007/166
शस्तं स्नानं यथोद्दिष्टं मन्त्रस्नानक्रमेण तु ।
B.Y.Y.007/167
मानसं प्रणवस्नानं केचिदिच्छन्ति सूरयः ।
B.Y.Y.007/168
योऽसौ विस्तरशः प्रोक्तः स्नानस्य विधिरुत्तमः ।
B.Y.Y.007/169
स्नानमन्तर्जले चैव मार्जनाचमने तथा ।
B.Y.Y.007/171
स्नानाचरणमित्येतत् समुद्दिष्टं महात्मभिः ।
B.Y.Y.007/180
सौत्रामण्यवभृथके स्नाने तद्विनियोजनम् ।

B.Y.Y.008/055
स्नानस्य निर्णयः प्रोक्तः शिष्याणां हितकाम्यया ।
B.Y.Y.010/002
स्नानमद्दैवतैर्मन्त्रैर्मार्जनं प्राणसंयमः ।
B.Y.Y.012/045
स्नानस्य चैव संध्यायाः प्राणायामस्य चेव हि ।
H.P.J.002/048
अभ्यासादुत्थितः स्नानं कुर्यादुष्णेन वारिणा।
V.S.002/058
त्रिकालस्नानसंयुक्तः शुचिर्भूत्वा समाहितः ।

स्नानार्थी
B.Y.Y.007/003
आहरेत् स्नानकाले तु स्नानार्थी प्रयतः शुचिः ।

स्नुही
H.P.J.003/034
तत्साधनमाह-स्नुहीति।
H.P.J.003/034
स्नुही गुडा तस्यः पत्रं दलं स्नुहीपत्रम्, स्नुहीपत्रेण सदृशं...।
H.P.J.003/034
'मिश्रेयोऽप्यथ सिंहुण्डो वज्रद्रुः स्नुक् स्नुही गुडा' इत्यमरः।

स्नुहीपत्र
H.P.J.003/034
स्नुही गुडा तस्यः पत्रं दलं स्नुहीपत्रम्, स्नुहीपत्रेण...।
H.P.J.003/034
...स्नुहीपत्रनिभं, सुतीक्ष्णमतितीक्ष्णं, स्निग्धं...।

स्निग्ध
H.P.J.001/063
... स्निग्धं सघृतं गव्यं गोदुग्धघृतादियुक्तं...।
H.P.J.002/029
सुस्निग्धं सुष्ठु स्निग्धं ग्रन्थ्यादिरहितं सूत्रम्।
H.P.J.003/034
...स्नुहीपत्रनिभं, सुतीक्ष्णमतितीक्ष्णं, स्निग्धं...।
H.P.J.003/034
...स्निग्धनिर्मलं शस्त्रं छेदनसाधनं समादाय...।
H.P.J.003/050
...रसस्यानेकरसवत्त्वाद् मधुरत्वात् स्निग्धत्वाच्च...।
H.P.J.003/086
अथ वज्रालीसाधनप्रक्रिया-सीसकनिर्मितां स्निग्धां...।

स्पन्दन
H.P.J.004/016
अभ्यासेन परिस्पन्दे प्राणानां क्षयमागते।
H.P.J.004/022
द्वे बीजे राम चित्तस्य प्राणस्पन्दनवासने।

स्पर्श
B.Y.Y.002/056
शब्दस्पर्शादिभिश्चैव रसरूपैरलक्षितः ।
B.Y.Y.007/153
स्पर्शेनाद्भिर्दूषिताभिरुद्धृताभिश्च मानवः ।
B.Y.Y.009/132
शब्दः स्पर्शस्तथा रूपं रसो गन्धच पञ्चमम् ।
H.P.J.004/109
...स्पर्शं शीतमुष्णमनुष्णाशीतं वा न निःस्वनं...।

स्पृष्ट
H.P.J.003/047
दृष्टः सम्भाषितः स्पृष्टः पुंप्रकृत्योर्विवेकवान्।

स्फटिक
B.Y.Y.007/137
स्फाटिकेन्द्राक्षरुद्राक्षपुत्रजीवसमुद्भवैः ।
H.P.J.004/006
जपाकुसुमस्थस्य स्फटिकमणेर्जपाकुसुमाकारत्ववत्।

स्फटिक
V.S.006/013
बिन्दोरुपरि नादश्च शुद्धस्फटिकसन्निभः ।
V.S.006/035
शुद्धस्फटिकसंकाशं सर्वभूतहृदिस्थितम् ।
V.S.006/040
शुद्धस्फटिकसंकाशं सर्वलोकाभयप्रदम् ।

स्फिच्
H.P.J.002/026
पार्ष्णिद्वये स्फिचौ...पादाङ्गुलिभिः स्थितिरुत्कटासनम्।
H.P.J.003/027
स्फिचौ कटिप्रोथौ।
Y.S.270
महाबन्धस्थितो योगी स्फिचौ सन्ताडयेत् शनैः।

स्फुटत्व

H.P.J.002/078

...नादस्य ध्वनेः स्फुटत्वं प्राकट्यं,...।

स्मरण

H.P.J.004/015

...स्मरणात् स चार्थो ममपि सम्मत इति न किञ्चिदेतत्।

H.P.J.004/015

नापि स्मरणं तेषां पूर्वं विशिष्याननुभवात्।

H.P.J.004/114

स्तुतिस्मरणपूजाभिर्वाङ्मनःकायकर्मभिः।

H.P.J.004/114

श्रवणं कीर्तनं विष्णोः स्मरणं पादसेवनम्।

स्मार्त

B.Y.Y.007/028

अन्यानि चैव सूक्तानि स्मार्तदृष्टान्यनुस्मरेत् ।

स्मृति

B.Y.Y.001/006

सिद्धान्तानां च सर्वेषां स्मृतीनां च महामुने ।

B.Y.Y.001/023

वेदान्ताभिहितं यच्च स्मृतिसिद्धान्तयोरपि ।

B.Y.Y.007/116

स्नानमूलाः क्रियाः सर्वाः श्रुतिस्मृत्युदिता नृणाम् ।

B.Y.Y.007/173

सर्वपापापनोदार्थं स्मृतिकारैरुदाहृतम् ।

B.Y.Y.008/015

तस्मात् स्मृतिप्रतिष्ठं तत् कल्पयित्वा तु योगिभिः ।

B.Y.Y.008/046

स्मृतिदृष्टं भवेदेतत् सिद्धान्ते त्वेतदन्यथा ।

B.Y.Y.009/195

अन्तर्धानं स्मृतिः कान्तिर्दृष्टिश्रोत्रज्ञता परा ।

B.Y.Y.012/022

या वेदबाह्याः स्मृतयो याः काश्चन कुदृष्टयः ।

B.Y.Y.012/027

एकमेव हि विज्ञेयं श्रुतिस्मृतिविचक्षणैः ।

B.Y.Y.012/028

श्रुतिस्तु वेदो विज्ञेयो धर्मशास्त्रं तु वै स्मृतिः ।

B.Y.Y.012/032

श्रुतिस्मृत्युदितं त्यक्त्वा ततो नरकमृच्छति ।

B.Y.Y.012/034

वेदांश्चैव तु वेदाङ्गान् वेदान्तानि तथा स्मृतिः(तीः)।

H.P.J.004/015

श्रुतिस्मृतीतिहासपुराणादिषु चेदं प्रसिद्धम्।

H.P.J.004/015

...स्मृतेश्च देहावसानसमये यत्र रागाद्युद्बुद्धो भवति...।

H.P.J.004/107

...स्मृतयस्ताभिर्विवर्जितो विरहितो यः योगः...।

H.P.J.004/110

स्मृतिश्च विस्मृतिश्च स्मृतिविस्मृती ताभ्यां वर्जितम्।

H.P.J.004/110

वृत्तिसामान्याभावादुद्बोधकाभावाच्च स्मृतिवर्जितम्।

H.P.J.004/110

स्मृत्यनुकूल संस्काराभावाभावाद्विस्मृतिवर्जितम्।

H.P.J.004/114

'भक्त्या मामभिजानाति' इति स्मृतेश्च।

स्मित

V.S.004/029

पद्मोदरदलाभौष्ठं सुप्रसन्नं शुचिस्मितम् ।

स्रवण्

H.P.J.003/052

...वपुषः शरीरस्य सारः सारभूतो रसः स्रवति क्षरति...।

स्रष्टा

V.S.001/014

चराचराणां स्रष्टारं ब्रह्माणं परमेश्वरम् ।

स्रोत

H.P.J.003/053

सुषिरमिति। पञ्च यानि स्रोतांसीडादीनां प्रवाहास्तैः...।

H.P.J.004/015

ब्रह्मोडुपेन प्रतरेत विद्वान् स्रोताँसि सर्वाणि भयावहानि।

स्वकारण

H.P.J.004/002

...चित्तगुणानां प्रतिप्रसवः प्रतिसर्गः स्वकारणे लयः।

स्वकीय

V.S.001/061

स्वकीयशाखाध्ययनमितिहासपुराणयोः ।

स्वगत
H.P.J.004/058
...स्वगतभेददेशकालवस्तुपरिच्छेदकल्पनारूपः...।

स्वगतभेद
H.P.J.004/038
...सजातीयविजातीयस्वगतभेदशून्ये वा...।

स्वतन्त्र
V.S.005/024
सर्वे कालस्य वशगाः स्वतन्त्रः काल एव हि ।

स्वदारा
V.S.001/044
ऋतावृतौ स्वदारेषु सङ्गतिश्च विधानतः ।

स्वदेह
B.Y.Y.001/018
तथान्नयज्ञकाले तु स्वदेहे चिन्तयेत् कथम् ।
H.P.J.002/071
...'प्राणः स्वदेहजो वायुरायामस्तन्निरोधनम्' इति।
H.P.J.003/082
स्वदेहारम्भकस्यापि कर्मणः संक्षयावहः।
H.P.J.003/101
...वज्रोल्यभ्यासः स एव योगस्तेनैकीभूय मिलित्वा स्वदेहगौ...।
H.P.J.003/101
...स्वदेहे गतौ सर्वसिद्धिं प्रयच्छतः दत्तः।

स्वधर्म
B.Y.Y.007/107
प्रक्षाल्य तीर्थदेशं तु गत्वा स्वं धर्ममाचरेत् ।

स्वधा
B.Y.Y.007/070
आसीनस्तु स्वधाकारैर्गोत्रेण तु समाहितः ।
B.Y.Y.007/087
नामतस्तु स्वधाकारैस्तर्पयेदनुपूर्वशः ।

स्वन
H.P.J.002/051
...कर्मणि तत्तथा स्वनेन सहितं यथा स्यात् तथा।
H.P.J.002/061
कपालावधि कपालपर्यन्तं स्वनेन सहितं सस्वनं...।
H.P.J.004/084
...जालधिजीमूतभेर्यादिसदृशो नादोऽनाहतस्वनः...।
H.P.J.004/088
...किङ्किणीभ्रमरादिस्वने वा सूक्ष्ममुत्सृज्य घने वा नादे...।
H.P.J.004/097
नादस्यानाहतस्वनस्य श्रवणतः श्रवणात् क्षिप्रं...।
H.P.J.004/100
अनाहतस्य शब्दस्यानाहतस्वनस्य यो ध्वनिर्निर्ह्राद...।

स्वप्न
B.Y.Y.002/028
मात्रा स्वप्नविकल्पा सृष्टिः संज्ञा द्वितीया स्यात् ।
B.Y.Y.002/088
जाग्रत् स्वप्नं सुषुप्तं च पदान्येतानि तस्य तु ।
B.Y.Y.002/124
जाग्रत् स्वप्नसुषुप्तं च तुर्यं चैव चतुर्थकम् ।
H.P.J.004/048
...जाग्रत्स्वप्नसुषुप्तिभ्यश्चतुर्थावस्थाख्यं ज्ञातव्यम्।
H.P.J.004/107
जाग्रत्स्वप्नसुषुप्तिमूर्च्छामरणलक्षणाः पञ्च...।
H.P.J.004/112
जाग्रदवस्थायामित्यनेन स्वप्नसुषुप्त्योर्निवृत्तिः।
V.S.005/009
तथाऽवस्थाश्चतस्रस्तु जाग्रत् स्वप्नसुषुप्तयः ।
V.S.005/010
स्वप्नेऽपि बाह्यशून्यस्य भोक्तुर्भुक्तिः प्रकीर्तिता ।

स्वप्रकाश
H.P.J.004/041
...तं तथा स्वप्रकाशं परं कायेन्द्रियमनसां साक्षिणं...।
H.P.J.004/100
...स्वप्रकाशचैतन्यं ज्ञेयस्यान्तर्गतं ज्ञेयाकारतामापन्नं...।

स्वप्रकाशक
H.P.J.002/012
यत्समाधौ परं ज्योतिरनन्तं स्वप्रकाशकम्।

स्वभाव
B.Y.Y.002/100
त्रिरात्मा त्रिस्वभावश्च तथा त्रिव्यूह एव च ।

B.Y.Y.002/101
ज्ञानैश्वर्यं तथा शक्तिस्त्रिस्वभाव इति स्मृतः ।
H.P.J.004/026
रसस्य पारदस्य मनसो मानसस्य स्वभावतः...।
H.P.J.004/026
...स्वभावाच्चञ्चलत्वं चाञ्चल्यमस्ति।
H.P.J.004/109
'आत्मा देहे धृतौ जीवे स्वभावे परमात्मनि'...।
V.S.001/058
यत् प्रसन्नस्वभावेन विष्णोरभ्यर्चनं तथा ।
V.S.003/058
इन्द्रियाणां विचरतां विषयेषु स्वभावतः ।

स्वभार्यागमन

H.P.J.001/061
शीते वह्निसेवनं गृहस्थस्य ऋतौ स्वभार्यागमनं...।

स्वयम्भुव

B.Y.Y.007/189
ज्ञातव्यं ब्रह्म चैतद्वै पुरा दृष्टं स्वयंभुवा ।

स्वयम्भू

B.Y.Y.002/003
तेनोपास्तं ततस्तस्य ब्रह्मार्षेयं स्वयंभुवः ।
B.Y.Y.003/001
सप्त व्याहृतयः प्रोक्ताः पुराकल्पे स्वयंभुवा ।
B.Y.Y.003/009
भूर्भूवःस्वस्तथा पूर्वं स्वयमेव स्वयंभुवा ।
B.Y.Y.004/011
तपसा सुसमुद्धृत्य आदिसर्गे स्वयंभुवः ।
B.Y.Y.006/006
सृष्टं स्वयंभुवा पूर्वं ब्राह्मणानां मुखे स्थितम् ।
B.Y.Y.006/009
तेषां तु पावनार्थाय सन्ध्या सृष्टा स्वयम्भुवा ।
B.Y.Y.007/102
स्वयंभूरित्युपस्थाय सूर्यस्येति प्रदक्षिणा ।
V.S.001/018
मयैवमुक्तः सन्तुष्टः स्वयम्भूर्लोकनायकः ।
V.S.006/016
इति वेदावसानज्ञः स्वयम्भूः प्राह धर्मदृक् ।
V.S.006/044
संपश्यन्नात्मयाजी स्यादिति स्वायम्भुवोऽब्रवीत् ।

स्वर

B.Y.Y.002/052
वेदादौ यः स्वरः प्रोक्तो वेदान्ते यः प्रतिष्ठितः ।
B.Y.Y.002/111
अरेफजातस्वरमोष्ठवर्जितं तदक्षरं स्वरति स्वयं भवम् ।
B.Y.Y.002/111
अरेफजातस्वरमोष्ठवर्जितं तदक्षरं स्वरति स्वयं भवम् ।
B.Y.Y.004/033
त्रिभिः स्वरैर्यदा गीता त्रैस्वर्येति ततः स्मृता ।
B.Y.Y.009/013
न मूर्धन्यं न चान्तःस्थं न स्वरं व्यञ्जनं न च ।
V.S.003/004
यो वेदादौ स्वरः प्रोक्तो वेदान्तेषु प्रतिष्ठितः ।

स्वरित

B.Y.Y.002/078
ऋग्वेदे स्वरितोदात्त एकाक्षर उदाहृतः ।

स्वरूप

H.P.J.003/113
...यदम्बरं वस्त्रं तस्य लक्षणं स्वरूपमिव...।
H.P.J.004/001
...ता आत्मा स्वरूपं यस्य स तथा तस्मै।
H.P.J.004/015
न तु स्वरूपतस्तेषां नाशस्तावन्मनस्यन्तःकरणे...।
H.P.J.004/025
तयोर्लये पुरुषस्य स्वरूपेऽवस्थानादित्यर्थः।
H.P.J.004/034
लयस्य लक्षणं लयस्वरूपं कीदृशमिति...।
H.P.J.004/037
...पदमात्मस्वरूपं शून्याशून्यविलक्षणं...।
H.P.J.004/041
...पदं परमं सर्वोत्कृष्टं वस्तु आत्मस्वरूपं एति प्राप्नोति।
H.P.J.004/054
परम पदं सर्वोत्कृष्टं स्वरूपं धारयेद् धारणाविषयं...।
H.P.J.004/055
आत्ममध्ये स्वस्वरूपे च खं पूर्णं ब्रह्म कुरु।
H.P.J.004/055
खमिव पूर्णं ब्रह्म खं तन्मध्ये आत्मानं स्वस्वरूपं कुरु।
H.P.J.004/056
एवं समाहितस्य स्वरूपे स्थितिमाह-अन्तःशून्य इति।

H.P.J.004/057
तत्यागे स्वरूपावस्थितिरूपा जीवन्मुक्तिर्भवतीति भावः।
H.P.J.004/064
...मनोन्मन्यै तुर्यावस्थायै चिच्चैतन्यमात्मा स्वरूपं...।
H.P.J.004/102
... सर्ववृत्तिक्षया स्वरूपावस्थितो यः स आत्मेत्यर्थः।

स्वरूपग्रहण

H.P.J.004/097
तस्यैव कल्पनाहीनं स्वरूपग्रहणं हि यत्।

स्वरूपशून्य

H.P.J.004/097
...स्वरूपशून्यमिव समाधिः।

स्वरूपस्थिति

H.P.J.004/002
...स्फटिकस्य स्वस्वरूपस्थितिवदन्तःकरण...।

स्वरूपावस्था

H.P.J.004/015
...मोक्षमात्यन्तिकस्वरूपावस्थानलक्षणं...।
H.P.J.004/107
सकलवृत्तिनिरोधे आत्मनः स्वरूपावस्थानात्।
H.P.J.004/107
तदुक्तं पातञ्जले सूत्रे 'तदा द्रष्टुः स्वरूपेऽवस्थानम्' इति।

स्वरूपावस्थान

H.P.J.003/054
आलम्बनपरित्यागेनात्मनः स्वरूपावस्थानात्।
H.P.J.004/002
...आत्यन्तिकनिवृत्तावात्यन्तिकस्वरूपावस्थानं...।

स्वरूपावस्थित

H.P.J.004/041
उन्मन्यवस्थायां स्वस्वरूपावस्थितो योगी भवतीत्यर्थः।
H.P.J.004/101
सर्ववृत्तिविलये यः स्वरूपेणावस्थितः स एव...।

स्वरूपावस्थिति

H.P.J.004/002
...निर्विकारस्वरूपावस्थितिरूपा जीवन्मुक्तिर्भवति।
H.P.J.004/002
...सकलवृत्तिनिरोधे स्वस्वरूपावस्थितिरच्युतैव पुरुषस्य।
H.P.J.004/008
...स्थितिर्निर्विकारस्वरूपावस्थितिरूपा जीवन्मुक्तिः...।
H.P.J.004/011
...निर्विकारस्वरूपावस्थितिर्भवति सैव सहजावस्था...।

स्वः

B.Y.Y.002/021
भूर्भुवः स्वस्त्र्यवस्थानं हृत्कण्ठं तालुकेति च ।
B.Y.Y.002/077
भूर्भुवःस्वरिति चैव चतुर्विंशाक्षरा तथा ।
B.Y.Y.003/003
भूर्भुवःस्वरिति ज्ञेया अव्यस्तास्ताः प्रकीर्तिताः ।
B.Y.Y.003/004
पुरुषं च तथा सत्यं भूर्भुवःस्वस्तथैव च ।
B.Y.Y.003/005
भूर्भुवः स्वर्महर्जनस्तपः सत्यं तथैव च ।
B.Y.Y.003/009
भूर्भूवःस्वस्तथा पूर्वं स्वयमेव स्वयंभुवा ।
B.Y.Y.004/012
वेदत्रयान्निरदुहद्भूर्भुवःस्वरितीति च ।
B.Y.Y.004/026
ओंकारः पूर्वमुच्चार्यो भूर्भुवःस्वस्ततःपरम् ।
B.Y.Y.004/030
प्रणवं भूर्भुवःस्वश्च अङ्गानि हृदयादयः ।
B.Y.Y.008/004
भूर्भुवः स्वर्महर्जनस्तपः सत्यं तथैव च ।
B.Y.Y.009/004
ओं भूर्भुवः स्वर्महर्जनस्तपः सत्यमित्येवं ब्रह्म वैदिकम् ।
B.Y.Y.009/077
अन्नदः सर्वभूतानां भूर्भुवःस्वर्निवासिनाम् ।
B.Y.Y.009/108
भूर्भुवः स्वरिति यः सूर्ये ज्योतिरितीति च ।

स्वर्ग

B.Y.Y.007/159
सन्दधीत दमशरं स्वर्गलक्ष्ये प्रयत्नतः ।
B.Y.Y.007/160
यस्येदमायुधं नास्ति स्वर्गसाधनमुत्तमम् ।

B.Y.Y.008/040
निर्मलाः स्वर्गमायान्ति सन्तः सुकृतिनो यथा ।
B.Y.Y.011/030
न्यायेनेष्टो ददत् स्वर्गं पुनरावृत्तिकारकम् ।
B.Y.Y.012/031
स्वर्गापवर्गहेतूनि कुदृष्ट्या पश्यतेऽनृतम् ।
H.P.J.003/100
स्वर्गदो मोक्षदो बिन्दुर्धर्मदोऽधर्मदस्तथा।
Y.S.255
कदाचित् स्वेच्छया देवो भूत्वा स्वर्गेऽपि सञ्चरेत्।

स्वर्गलोक

B.Y.Y.011/042
प्रवृत्तं सेवमानस्तु स्वर्गलोके महीयते ।

स्वर्णस्तेय

H.P.J.003/048
...गोमांसभक्षणं तु महापातकानां स्वर्णस्तेयादीनां...।

स्वर्लोक

B.Y.Y.003/018
आलयः सुकृतीनां च स्वर्लोकः समुदाहृतः ।
B.Y.Y.004/033
भूर्लोकश्चान्तरिक्षं च स्वर्लोकश्च तृतीयकः ।
B.Y.Y.005/005
स्वर्लोकं कटिदेशे तु नाभिदेशे महस्तथा ।

स्वशक्ति

H.P.J.004/092
...स्वशक्त्या स्वाधीनकरणेन बद्धं बन्धनमिव प्राप्तम्।
H.P.J.004/094
...नादोऽन्तरङ्गस्य स्वशक्त्या चाञ्चल्यं हरतीत्यर्थः।

स्वशरीर

H.P.J.002/063
तथैव...स्वशरीरस्थं स्वशरीरे स्थितं पवनं प्राणं...।

स्वश्रू

B.Y.Y.007/086
दुहिताच स्वसा चैव शिष्यर्त्विग् ज्ञातिबान्धवाः ।

स्वसंवेद्य

H.P.J.004/015
स्वसंवेद्यं हि तद् ब्रह्म कुमारी स्त्रीसुखं यथा।

स्वसङ्ग

H.P.J.004/009
विशेषेण सिन्वन्त्यवबध्नन्ति प्रमातारं स्वसङ्गेनेति...।

स्वसामर्थ्य

Y.S.201
न दर्शयेच्च कस्मैचित् स्वसामर्थ्यं हि सर्वदा।
Y.S.204
तथा वर्तेत लोकेषु स्वसामर्थ्यस्य गुप्तये।

स्वस्तिक

H.P.J.001/019
तत्र सुकरत्वात् प्रथमं स्वस्तिकासन...जानूर्वोरिति।
H.P.J.001/019
...समकायः...समासीनो...तदासनं स्वस्तिकं...।
H.P.J.001/019
योगिनो यदवस्थानं स्वस्तिकं तद्विदुर्बुधाः।
H.P.J.002/048
आसनं स्वस्तिकवीरसिद्धपद्माद्यन्यतमं मुख्यत्वात्...।
H.P.J.003/124
...अभ्यासेनासनं स्वस्तिकादि प्राणसंयामः प्राणायामो...।
V.S.001/067
स्वस्तिकं गोमुखं पद्मं वीरं सिंहासनं तथा ।
V.S.001/068
ऋजुकायस्तथासीनः स्वस्तिकं तत् प्रचक्षते ।
V.S.001/069
एतद्वा स्वस्तिकं प्रोक्तं सर्वपापप्रणाशनम् ।

स्वस्थ

H.P.J.004/112
स्वस्थः प्रसन्नेन्द्रियान्तःकरण ।

स्वस्थान

B.Y.Y.001/036
दिव्यं वर्षसहस्रं तु स्वस्थानमृषिभिः सह ।

स्वस्वरूप

H.P.J.004/008
ज्ञानं स्वस्वरूपापरोक्षानुभवो मुक्तिर्विदेहमुक्तिः...।

स्वात्मन्

V.S.004/042
स्वात्मानमर्भकाकारं भोक्तृरूपिणमव्ययम् ।

स्वात्मरूप
V.S.005/011
सुषुप्तिः स्वात्मरूपेण निर्व्यापारेण संस्थितिः ।

स्वात्माराम
H.P.J.001/001
स्वात्मारामयोगीन्द्रस्तत्प्रत्यूहनिवृत्तये...।
H.P.J.001/002
प्रणम्य प्रकर्षेण भक्तिपूर्वकं नत्वा स्वात्मारामेण...।
H.P.J.001/003
स्वात्मन्यारमते इति स्वात्मारामः।
H.P.J.001/003
स्वात्माराम इत्यनेन ज्ञानस्य सप्तमभूमिकां...।
H.P.J.001/003
...स एवात्र स्वात्मारामपदेनोक्त इत्यलं बहूक्तेन।
H.P.J.001/004
स्वात्मारामः स्वात्मारामनामाः।
H.P.J.002/026
किमन्यथा स्वात्मारामः पायौ न्यस्तनाल इति...।
H.P.J.004/001
...राजयोगं विवक्षुः स्वात्मारामः श्रेयांसि बहुविघ्नानीति...।
H.P.J.004/080
...भ्रूध्यानं भ्रुवोर्ध्यानं भ्रूमध्ये ध्यानं मम स्वात्मारामस्य...।

स्वाधीन
H.P.J.002/015
...शनैः शनैरेव वश्यः स्वाधीनो भवेन्न सहसा...।
H.P.J.002/038
यः परिचयोऽभ्यासस्तेन वश्यं स्वाधीनं नाडीनां ...।
H.P.J.002/040
स्वाधीनो भवतीत्यर्थः।
H.P.J.003/008
वशित्वं भूतभौतिकानां स्वाधीनकरणम्।
H.P.J.003/122
योगिनो देहत्यागस्य स्वाधीनत्वादिति तात्पर्यम्।

स्वाध्याय
B.Y.Y.001/031
स्वाध्यायाद्याजनाच्चैव भवतीह न संशयः ।
B.Y.Y.001/035
विज्ञाते परिपूर्णं तु स्वाध्यायफलमश्नुते ।
B.Y.Y.001/044
होमे चान्तर्जले योगे स्वाध्याये यजने तथा ।
B.Y.Y.007/058
स्वाध्यायं च यथाशक्ति ब्रह्मयज्ञार्थमाचरेत् ।
B.Y.Y.007/059
यदाधीतेऽन्वहं शक्त्या स स्वाध्याय इति स्मृतः ।
B.Y.Y.007/060
यस्तु सम्यक् द्विज...स्वाध्यायं शक्तितोन्वहम् ।
B.Y.Y.011/011
स पारग इति प्रोक्तो न स्वाध्यायस्य पारगः ।
H.P.J.004/015
इज्याचारदमाहिंसादानस्वाध्यायकर्मणाम्।
H.P.J.004/114
तत्र श्रवणमनने नियमान्तर्गते स्वाध्यायेऽन्तर्भवतः।
H.P.J.004/114
स्वाध्यायश्च मोक्षशास्त्राणामध्ययनम्।
H.P.J.004/114
...भवतीति श्रवणमननयोः स्वाध्यायेऽन्तर्भावः।
H.P.J.004/114
...कर्मयोगस्य 'तपः स्वाध्यायेश्वरप्रणिधानानि...'।
H.P.J.004/114
स्वाध्यायोऽपि तत्रोक्तः।
H.P.J.004/114
सत्त्वशुद्धिकरं पुसां स्वाध्यायं परिचक्षते।

स्वाध्यायकर्मन्
B.Y.Y.011/034
इज्याचारो दमोऽहिंसा दानं स्वाध्यायकर्म च ।

स्वानन्द
H.P.J.004/083
...चित्तचाञ्चल्यं जित्वाऽभिभूय सुखी स्वानन्दी भवेत् ।

स्वानुभव
H.P.J.003/083
...स्वानुभवेन जानाति स योगी योगे योगशास्त्रे...।
H.P.J.004/063
...संशयविपर्ययराहित्येन यः स्वानुभव...।

स्वाभाविक
H.P.J.003/058
...सहजं स्वाभाविकं कथितम्।

H.P.J.004/114
...स्वाभाविकध्येयाकारवृत्तिप्रवाहवन्नैव जायते...।
V.S.003/025
देहे यद्यपि तौ स्यातां स्वाभाविकगुणावुभौ ।

स्वाभिमुख

H.P.J.003/050
...स्वाभिमुखागमनं तस्योदीरणं निवारणम्।

स्वाभ्यास

Y.S.206
तत्कर्मकरणव्यग्रः स्वाभ्यासे विस्मृतो भवेत्।

स्वामी

H.P.J.003/129
स्वामी प्रभुः स एव, साक्षात्प्रत्यक्ष ईश्वर एव सः।

स्वाहा

B.Y.Y.009/141
ओंकारपूर्वाः स्वाहान्ताः पञ्च दद्यात्तथाऽऽहुतिः ।

स्वेच्छा

H.P.J.003/082
...योगिनामुद्दालकवीतहव्यादीनां स्वेच्छया देहत्याग...।
H.P.J.004/002
...स्वेच्छया देहत्यागजनकं तत्त्वज्ञानोदयमनोनाश...।
H.P.J.004/017
...ब्रह्मरन्ध्रे वायुं नीत्वा कालं निवारयति स्वेच्छया...।

स्वेद

B.Y.Y.007/121
लालास्वेदसमाकीर्णः शयनादुत्थितः पुमान् ।
B.Y.Y.008/014
स्वेदकम्पादि जनयेदतिमात्रस्तदा भवेत् ।
H.P.J.002/009
अतिरोधतो...रोधेन स्वेदकम्पादिजननपर्यन्तेन।
H.P.J.002/012
कनीयसि कनिष्ठे प्राणायामे स्वेदः प्रस्वेदो...।
H.P.J.002/012
स्वेदानुमेयः कनिष्ठः।
H.P.J.002/012
भ्रमणस्वेदजल्पाद्यं संविन्मूर्च्छां जयेद् यदा।
H.P.J.002/013
प्राणायामानभ्यस्यतः स्वेदे जाते विशेषमाह-जलेनेति।
Y.S.148
प्रस्वेदो जायते पूर्वं मर्दनं तेन कारयेत्।
Y.S.159
कृमयो दूषिका लाला स्वेदो दुर्गन्धिता तनोः।

स्वेष्टदेवता

H.P.J.001/048
तत् स्वस्वेष्टदेवतारूपं ब्रह्म वा।

ह

H.P.J.001/001
...हश्च ठश्च हठौ सूर्यचन्द्रौ तयोर्योगो हठयोगः...।

हंस

B.Y.Y.002/015
उद्गीथश्च तथादित्यो हंसो नारायणो विभुः ।
B.Y.Y.002/115
हंसं तुर्यं परं इति नामानि जानत ।
B.Y.Y.002/123
भित्त्वा शरीरं नयति तस्माद्धंस इति स्मृतः ।
B.Y.Y.007/028
हंसः शुचिवदिति च त्रिरावर्तं जपेदथ ।
B.Y.Y.007/052
हंसःशुचिषदेतानि शुभानि पावनानि च ।
B.Y.Y.009/102
हन्त्यज्ञानं ततो हंस अश्रान्तपरिवर्तनात् ।
B.Y.Y.009/109
अष्टपादं शुभं हंस(सं) त्रिमात्रमजमव्ययम् ।
H.P.J.002/045
अथ हठसिद्धावनन्यसिद्धां पारमहंसीं...।

हंसवाहिनी

V.S.003/005
अकारमूर्तिरेतेषां रक्ताङ्गी हंसवाहिनी ।

हकार

H.P.J.001/001
हकारः कीर्तितः सूर्यष्ठकारश्चन्द्र उच्यते।

हठ

H.P.J.001/001
...हश्च ठश्च हठौ सूर्यचन्द्रौ तयोर्योगो हठयोगः...।
H.P.J.001/001
मन्त्रयोगहठ...अधर...उत्तरभूमित्वाद्राजयोगस्य...।
H.P.J.001/001
...एतेन हठशब्दवाच्ययोः सूर्यचन्द्राख्ययोः...।
H.P.J.001/003
वक्ष्यति च-'हठं विना राजयोग' इत्यादिना।
H.P.J.001/003
हठस्य हठयोगस्य प्रदीपिकेव...हठप्रदीपिका ताम्।
H.P.J.001/010
हठस्याशेषतापनाशकत्वमशेषयोगसाधकत्वं...।
H.P.J.001/010
तथा हठः अशेषयोगयुक्तानाम्,...।
H.P.J.001/010
...विश्वाधारः कमठः...निखिलयोगिनामाधारो हठ...।
H.P.J.001/010
एवं त्रिविधतापतप्तानां पुंसामाश्रयो हठः।
H.P.J.001/011
अहीनाय दोषेतरैरुक्तकर्त्रे...हठश्चेतरस्मै।
H.P.J.001/017
...सङ्गतिं सामान्यतस्तत्फलं चाह- हठस्येति।
H.P.J.001/017
हठस्य 'आसनं कुम्भकं चित्रं मुद्राख्यं करण तथा'।
H.P.J.001/056
...हठे हठयोगेऽभ्यासोऽभ्यसनं तस्यानुक्रमः...।
H.P.J.001/057
अब्दाद् वर्षादूर्ध्वं सिद्धः सिद्धहठो भवेत्।
H.P.J.002/049
हठान्निरुद्धः प्राणोऽयमिति...बलादचिरेण प्राणजयं...।
H.P.J.002/049
हठान्निरुद्ध. प्राणोऽयं रोमकूपेषु निःसरेत्।
H.P.J.002/075
हठस्य हठाभ्यासस्य सिद्धिः...।
H.P.J.002/076
...राजयोगं विना हठो न सिध्यति...।
H.P.J.002/076
हठातिरिक्ते साक्षात् परम्परया...राजयोगशब्दः...।
H.P.J.003/051
...कण्ठस्थाने...गलितं हठाद् हठयोगादवाप्तं...।
H.P.J.003/062
...बलाद्धठादूर्ध्वं गच्छतीत्यूर्ध्वगस्तमूर्ध्वगं...।
H.P.J.003/063
...याति गच्छति तथा तेन प्रकारेण बलाद्धठाद्...।
H.P.J.003/105
...कपाटार्गलोत्सारणसाधनीभूतया हठाद् बलात्...।
H.P.J.003/105
हठादिति देहलीदीपन्यायेनोभयत्र सम्बध्यते।
H.P.J.003/109
...कुण्डलीं बलात्कारेण हठेन गृह्णीयात्।
H.P.J.003/111
...हठादूर्ध्वं तिष्ठत इत्यन्वयः।
H.P.J.003/126
'हठं विना राजयोगः' इत्यत्र सूचितस्तत्साधन...।
H.P.J.004/103
हठश्च लयश्च हठलयौ तयोरुपाया हठलयोपाया...।
H.P.J.004/103
...हठलयोपाया हठोपाया आसनकुम्भकमुद्रारूपा...।
H.P.J.004/104
हठः प्राणापानयोरैक्यलक्षणः प्राणायामः क्षेत्रं...।
Y.S.057
कपिलाद्यास्तु शिष्याश्च हठं कुर्युस्ततो यथा।
Y.T.010
सहस्रशः सन्तु हठेषु कुम्भाः।

हठज्ञ

H.P.J.002/038
सा क्रिया हठज्ञैर्हठयोगाद्यभिज्ञैर्गजकरणीति...।

हठतन्त्र

H.P.J.003/076
...सर्वेषां हठतन्त्राणां हठोपायानां साधनं...।

हठक्रिया

H.P.J.002/034
...शोषणी शोषणकर्त्री हठस्य क्रियाणां धौत्यादीनां...।

हठप्रदीपिका

H.P.J.001/001
...एवं हठप्रदीपिकापि...राजयोगप्रापिका भवति।

H.P.J.001/001
हठप्रदीपिकाज्योत्स्ना योगमार्गप्रकाशिका।
H.P.J.001/001
...हठप्रदीपिकां विधित्सुः परमकारुणिकः...।
H.P.J.001/003
...हठप्रदीपिकाकरणे अज्ञानुकम्पैव हेतुरित्युक्तम्।
H.P.J.001/003
अथवा हठ एव प्रदीपिका राजयोगप्रकाशकत्वात्...।
H.P.J.001/003
हठस्य हठयोगस्य प्रदीपिकेव...हठप्रदीपिका ताम्।
H.P.J.001/012
...हठप्रदीपिकायामुपलभ्येरन् ते सर्वे क्षिप्ता...।

हठयोग

H.P.J.001/001
सूर्याचन्द्रमसोर्योगाद्धठयोगो निगद्यते।
H.P.J.001/001
...हठयोगप्रवर्तकश्रीमदादिनाथ-नमस्कारलक्षणं...।
H.P.J.001/001
...हश्च ठश्च हठौ सूर्यचन्द्रौ तयोर्योगो हठयोगः...।
H.P.J.001/001
...प्राणापानयोरैक्यलक्षणः प्राणायामो हठयोग...।
H.P.J.001/001
... इति हठयोगस्य लक्षणं सिद्धम्।
H.P.J.001/002
...राजयोगफल...हठयोगोऽस्य ग्रन्थस्य विषयः।
H.P.J.001/003
हठस्य हठयोगस्य प्रदीपिकेव...हठप्रदीपिका ताम्।
H.P.J.001/003
...हठयोगादेव राजयोगसिद्धिं वदन् ग्रन्थं...।
H.P.J.001/005
हठयोगे प्रवृत्तिं...हठविद्यया प्राप्तैश्वर्यान् सिद्धानाह।
H.P.J.001/009
हठयोग प्रभावात् सामर्थ्यादिति हठयोगप्रभावतः।
H.P.J.001/010
...तापाश्च तैस्तप्तानां सन्तप्तानां पुंसां हठो हठयोगः।
H.P.J.001/056
...हठे हठयोगेऽभ्यासोऽभ्यसनं तस्यानुक्रमः...।
H.P.J.002/038
सा क्रिया हठज्ञैर्हठयोगाद्यभिज्ञैर्गजकरणीति...।
H.P.J.002/076
हठयोगराजयोगसाधनयोः परस्परोपकार्योपकारकत्वम्...।
H.P.J.002/076
हठं हठयोगं विना राजयोगो न सिध्यति...।
H.P.J.002/076
युग्मं हठयोगराजयोगद्वयमभ्यसेदनुतिष्ठेत्।
H.P.J.003/051
...कण्ठस्थाने...गलितं हठाद् हठयोगादवाप्तं...।
H.P.J.003/125
एतेन हठयोगोपकारको राजयोगः प्रोक्तः।
Y.S.018
मन्त्रयोगो लयश्चैव हठयोगस्तथैव च।

हठयोगविद्या

H.P.J.001/001
येन आदिनाथेन उपदिष्टा गिरिजायै हठयोगविद्या...।
H.P.J.001/001
तत्प्रपादिका विद्या हठयोगविद्या...।
H.P.J.001/001
...हठयोगविद्या...हठयोगशास्त्रमिति यावत्।
H.P.J.001/004
ते हठविद्यां हठयोगविद्यां विजानते विशेषेण...।
H.P.J.001/011
...वाञ्छता योगिना हठयोगविद्या परमत्यन्तं...।

हठयोगसिद्धि

H.P.J.001/012
अत्र 'युक्ताहारविहारेण हठयोगस्य सिद्धये' इत्यर्धं...।

हठयोगाभ्यास

H.P.J.001/013
हठाभ्यासिभिः हठयोगाभ्यसनसीलैः सिद्धैः।

हठयोगिन्

H.P.J.001/012
...हठयोगिना हठाभ्यासी योगी हठयोगी तेन।

हठरहस्यविद्

H.P.J.001/046
...जिह्वाबन्धेनैवायं चरितार्थ इति हठरहस्यविदः।

हठविद्या

H.P.J.001/001
गिरिजायै आदिनाथकृतो हठविद्योपदेशो...।
H.P.J.001/002
...केवलं राजयोगार्थं हठविद्योपदिश्यत इत्यन्वयः।
H.P.J.001/002
हठविद्याया राजयोग एव मुख्यं फलं न सिद्धयः...।
H.P.J.001/003
राजयोगसिद्धौ किं हठविद्योपदेशेनेत्याशङ्क्य...।
H.P.J.001/004
महत्सेवितत्वाद्धठविद्यां प्रशंसन्...।
H.P.J.001/004
महत्सकाशाद्धठविद्यालाभाद्गौरवं...-हठविद्यां हीति।
H.P.J.001/004
ते हठविद्यां हठयोगविद्यां विजानते विशेषेण...।
H.P.J.001/005
हठयोगे प्रवृत्तिं...हठविद्यया प्राप्तैश्वर्यान् सिद्धानाह।
H.P.J.001/011
अथाखिलविद्यापेक्षया हठविद्याया अतिगोप्यत्वं...।
H.P.J.001/011
...गुप्ता हठविद्या वीर्यवत्यप्रतिहतैश्वर्यजननसमर्था...।

हठसिद्धि

H.P.J.001/056
महामुद्रादिरूपकरणं हठसिद्धौ प्रकृष्टोपकारकम्।
H.P.J.001/057
हठसिद्धेरवधिमाह-ब्रह्मचारीति।
H.P.J.001/067
... हठसिद्धौ प्रकृष्टोपकारकत्वं करणत्वम्।
H.P.J.002/004
मलशुद्धेर्हठसिद्धिजनकत्वं...मलाकुलास्विति।
H.P.J.002/018
एवमभ्यस्येच्चेत् सिद्धिं हठसिद्धिमवाप्नुयात्।
H.P.J.002/045
अथ हठसिद्धावनन्यसिद्धां पारमहंसीं...।
H.P.J.002/078
हठसिद्धिज्ञापकमाह-वपुःकृशत्वमिति।
H.P.J.004/010
विचित्रैरनेकप्रकारकैः करणैर्हठसिद्धौ...।

हठसिद्धिहेतु

H.P.J.002/005
अन्वयेनापि मलशुद्धेर्हठसिद्धिहेतुत्वमाह-शुद्धिमेतीति।

हठाभ्यसन

H.P.J.001/056
अथ हठाभ्यसनक्रममाह-आसनमिति।

हठाभ्यास

H.P.J.001/012
अथ हठाभ्यासयोग्यं देशमाह सार्धेन-सुराज्य इति।
H.P.J.001/014
गुरुणोपदिष्टो यो मार्गः हठाभ्यास...।
H.P.J.001/018
योगिभिः हठाभ्यासिभिः।
H.P.J.001/018
...मननहठाभ्यासौ स्तस्तथापि वसिष्ठादीनां मननं...।
H.P.J.001/018
...मुख्यं मत्स्येन्द्रादीनां हठाभ्यासो...।
H.P.J.001/067
हठाभ्यासे...पीठकुम्भककरणानि...राजयोग...।
H.P.J.002/048
अर्धरात्रे हठाभ्यासं विदध्यात् पूर्ववद् यमी।
H.P.J.002/075
हठस्य हठाभ्यासस्य सिद्धिः...।
H.P.J.002/077
हठाभ्यासाद् राजयोगप्राप्तिकारकमाह-कुम्भकेति।
H.P.J.002/078
...एतद्धठस्य हठाभ्याससिद्धेर्भाविन्या लक्ष्यतेऽनेनेति...।
H.P.J.003/035
मूले सैन्धवोक्तिस्तु हठाभ्यासात् पूर्वं खेचरीसाधना...।
H.P.J.003/105
तथा तेन प्रकारेण योगी हठाद्धठाभ्यासात् कुण्डलिन्या...।
H.P.J.004/015
हठाभ्यासं विना ज्ञानं मोक्षश्च न सिद्ध्यतीत्याह-ज्ञानमिति।

हठाभ्यासश्रम

H.P.J.001/032
शवासनं श्रान्तिहरं श्रान्तिं हठाभ्यासश्रमं हरतीति...।

हठाभ्यासिन्
H.P.J.001/012
धार्मिके धर्मवति...हठाभ्यासिनोऽनुकूलाहार...।
H.P.J.001/012
...हठयोगिना हठाभ्यासी योगी हठयोगी तेन।
H.P.J.001/013
हठाभ्यासिभिः हठयोगाभ्यसनशीलैः सिद्धैः।

हठोपाय
H.P.J.003/076
...सर्वेषां हठतन्त्राणां हठोपायानां साधनं...।
H.P.J.004/103
...हठलयोपाया हठोपाया आसनकुम्भकमुद्रारूपा...।

हनु
H.P.J.001/035
हृदये हृदयसमीपे हनुं चिबुकं सुस्थिरं सम्यक् स्थिरं...।
H.P.J.001/035
...हनुहृदययोश्चतुरङ्गुलमन्तरं यथा भवति...।
H.P.J.001/044
चिबुकं हनुं निधायोरसश्चतुरङ्गुलान्तरे चिबुकं...।
H.P.J.001/048
चिबुकं हनुं गाढं दृढं यथा स्यात् तथा वक्षसि...।
H.P.J.003/070
...चतुरङ्गुलान्तरितप्रदेशे चुबुकं हनुं...।

हर
B.Y.Y.012/008
प्रोक्तवानिदमत्युग्रं ज्ञानं पाशुपतं हरः ।

हरण
H.P.J.003/050
...व्याधीनां रोगाणां हरणमपगमो जराया वृद्धावस्थाया...।

हरि
B.Y.Y.007/025
जलमध्यस्थितो विप्रः शुद्धभावो हरिं स्मरेत् ।
H.P.J.003/109
...गङ्गायमुनयोर्मध्ये ग्रहणं विष्णोर्हरेर्व्यापकस्यात्मनो...।
H.P.J.004/113
ध्यानेन विष्णुहरयोर्वारणीया हि योगिना।
V.S.004/066
आदित्यमण्डलं देवं हिरण्मयतनुं हरिम् ।
V.S.006/054
नारायणं जगन्नाथं वासुदेवमजं हरिम् ।

हरिण
H.P.J.004/094
अन्तरङ्गं मन एव कुरङ्गो हरिणस्तस्य वधे...।
H.P.J.004/099
...स्तब्धो निश्चलो योऽन्तःकरणमेव हरिणो मृगस्तस्य...।
H.P.J.004/099
हरिणपक्षे तु प्रहरणं...द्रुतगामिनो वायोः...।

हरित
H.P.J.004/109
...शुक्लनीलपीतरक्तहरितकपिशचित्रभेदात् सप्तविधं न...।

हरीतकी
H.P.J.003/035
...सिन्धुदेशोद्भवं लवणं पथ्या हरीतकी ताभ्यां प्रघर्षयेत्...।

हरीतशाक
H.P.J.001/059
...उष्णं गुडादि, हरीतशाकं पत्रशाकम्...।

हर्ष
H.P.J.002/049
तथा प्रसादने हर्षे वाक्यमेकं द्विरुच्यते।
H.P.J.004/002
...'जीवन्नेव हि विद्वान् हर्षशोकाभ्यां...' इत्यादिश्रुत्युक्त...।
H.P.J.004/015
'अध्यात्मयोगाधिगमेन देवं मत्वा धीरो हर्षशोकौ जहाति'।

हविष्
B.Y.Y.007/099
सावित्र्यै च हविर्दद्यात् यथाशक्ति समाहितः ।
B.Y.Y.009/118
ब्रह्मार्पणं ब्रह्महविर्ब्रह्माग्नौ ब्रह्मणा हुतम् ।
B.Y.Y.009/140
आपोशानक्रियापूर्वं जुहुयाद्वायवे हवि ।

हविष्यान्न
B.Y.Y.007/144
बिसशृङ्गाटशालूकहविष्यान्नानि यानि तु ।

हव्य

B.Y.Y.009/149

भस्मनीव हुतं हव्यं तद्वदन्नममन्त्रकम् ।

हव्यवाहन

V.S.004/035

निर्वातदीपलत्तस्मिन् दीपितं हव्यवाहनम् ।

हस्त

B.Y.Y.007/011

प्रक्षाल्य हस्तौ चाचम्य नमस्कृत्य जलं ततः ।

B.Y.Y.007/038

प्रक्षाल्योरू मृदाद्भिश्च हस्तौ प्रक्षालयेत्ततः ।

H.P.J.001/005

...कुत्रचिदरण्येस्थितश्चौरङ्ग्यङ्कुरितहस्तपादो बभूव।

H.P.J.001/005

...सञ्जातहस्तपादोऽहमिति मत्वा तत्पादयोः...।

H.P.J.001/044

तेन कराभ्यां हस्ताभ्यां दृढं यथा स्यात् तथा...।

H.P.J.001/051

जान्वोरुपरि हस्तौ तु संस्थाप्य सम्यग्...।

H.P.J.001/051

स्वाङ्गुलीः हस्ताङ्गुली सम्प्रसार्य सम्यक् प्रसार्य।

H.P.J.002/024

...हस्तानां...दीर्घं सिक्तं जलार्द्रं किञ्चिदुष्णं वस्त्रं पटं...।

H.P.J.002/024

द्वितीये दिने हस्तद्वयं तृतीये दिने हस्तत्रयम्।

H.P.J.003/027

...समहस्तयुगः भूमिसंलग्नतलौ सरलौ हस्तौ...।

H.P.J.003/027

भूमिसंलग्नतलयोर्हस्तयोरवलम्बनेनयोनिस्थानसंलग्न...।

H.P.J.003/033

चालनं हस्तयोरङ्गुष्ठतर्जनीभ्यां रसनां गृहीत्वा...।

H.P.J.003/114

वज्रासने कृते सति कराभ्यां हस्ताभ्यां गुल्फौ...।

H.P.J.004/082

मुनिर्मननशीलो योगी हस्ताभ्यामित्यनेन हस्ताङ्गुष्ठौ...।

H.P.J.004/082

हस्ताङ्गुष्ठौ श्रोत्रविवरयोः कृत्वेत्यर्थः ।

V.S.001/071

अङ्गुष्ठौ च निबध्नीयाद्धस्ताभ्यां व्युत्क्रमेण तु ।

V.S.001/074

हस्तौ जानौ च संस्थाप्य स्वाङ्गुलीश्च प्रसार्य च ।

V.S.001/076

हस्तयोः खर्परे चापि स्थायेन्नाभिपार्श्वयोः ।

V.S.002/047

उदानः सर्वसन्धिस्थः पादयोर्हस्तयोरपि ।

V.S.003/037

हस्ताभ्यां बन्धयेत् सम्यक्कर्णादिकरणानि च ।

Y.S.118

ततो दक्षिणहस्तस्य अङ्गुष्ठेनैव पिङ्गलाम्।

Y.S.164

सिंहो वा योगिना तेन म्रियन्ते हस्तताडनात्।

Y.S.264

प्रसार्य दक्षिणं पादं हस्ताभ्यां धारयेद् दृढम्।

हस्ति

H.P.J.002/049

ततः प्रत्यायितव्योऽसौ क्रमेणारण्यहस्तिवत्।

H.P.J.002/049

बह्वभ्यासासक्तपरत्वात् क्रमेणारण्यहस्तिवदिति...।

V.S.002/031

गान्धारी हस्तिजिह्वा च इडायाः पृष्ठपूर्वयोः ।

V.S.002/032

कुह्वाश्च हस्तिजिह्वाया मध्ये विश्वोदरा स्थिता ।

हस्तिजिह्वा

V.S.002/023

गान्धारी हस्तिजिह्वा च तथा विश्वोदरा स्मृता ।

V.S.002/039

हस्तिजिह्वा तथा सव्यपादाङ्गुष्ठान्तमिष्यते ।

हान

V.S.002/051

हानोपादानचेष्टादिर्व्यानकर्मेति कीर्त्यते ।

हालाहल

Y.T.001

संसारहालाहलमोहशान्त्यै।

हिंसा

V.S.001/040

विधिनोक्तेऽपि हिंसा स्यादभिचारादि कर्म यत् ।

V.S.001/059
हिंसादिरहितं कायमेतदीश्वरपूजनम् ।

हिक्का

H.P.J.002/017
अयुक्तेन प्राणायामेन के रोगा...हिक्केति।
H.P.J.002/017
हिक्काश्वासकासा रोगविशेषाः।

हिङ्गु

H.P.J.001/059
... पिण्याकं तिलपिण्डम् हिङ्गु रामठं, लशुनम्।

हित

H.P.J.001/062
...योगीन्द्रस्तस्य पथ्यं हितम्।
H.P.J.002/001
आसने दृढे सति वशी जिताक्षः हितं पथ्यं...।
H.P.J.003/121
...रतस्य तत्परस्य नित्यं सर्वदा हितं पथ्यं...।
H.P.J.004/114/1
ग्राह्यमेव विदुषां हितं यतो भाषणं मम यदप्यसंस्कृतम्।

हितकाम

B.Y.Y.008/055
स्नानस्य निर्णयः प्रोक्तः शिष्याणां हितकाम्यया ।

हितकाम्य

B.Y.Y.012/047
तत् सर्वं मुनिना प्रोक्तं विप्राणां हितकाम्यया ।

हिता

B.Y.Y.009/194
हिता नाम हि ता नाड्यस्तासां मध्ये शशिप्रभम् ।

हिमाक्ष

Y.S.035
हिमाक्षपर्वते चैव कदलीवनगोचरे।

हिरण्मय

B.Y.Y.003/024
अधस्ताद्राजतं ह्यण्डमूर्ध्वमर्धं हिरण्मयम् ।
B.Y.Y.003/025
प्रधानादेव संभूतं ब्रह्मनीडं हिरण्मयम् ।
B.Y.Y.005/006
हिरण्मये परे कोशे ध्येयः परमनिष्कलः ।
B.Y.Y.009/064
हिरण्मयस्य गर्भोऽभूत् हिरण्यस्य च गर्भजः ।
B.Y.Y.009/095
हिरण्मयेन्तरे तिष्ठन् रविस्तेन निगद्यते ।
B.Y.Y.009/106
पुरुषं मण्डलान्तस्थं दीप्तिमन्तं हिरण्मयम् ।

हिरण्मयतनु

V.S.004/066
आदित्यमण्डलं देवं हिरण्मयतनुं हरिम् ।

हिरण्यगर्भ

B.Y.Y.002/067
हिरण्यगर्भैः कपिलैरपान्तरतमैस्तथा ।
B.Y.Y.002/069
हिरण्यगर्भा इच्छन्ति योगसाधननिश्चिताः ।
B.Y.Y.009/062
हिरण्यगर्भो विष्णुश्च शुक्लश्चैव ह्यलिङ्गकः ।
B.Y.Y.009/064
तस्माद्धिरण्यागर्भेति पुराणे विनिगद्यते ।
B.Y.Y.012/005
हिरण्यगर्भो योगस्य वक्ता नान्यः पुरातनः ।
H.P.J.001/004
हिरण्यगर्भो योगस्य वक्ता नान्यः पुरातनः।
H.P.J.004/015
हिरण्यगर्भवसिष्ठनारदसनत्कुमारवामदेव...।

हिरण्यवर्ण

B.Y.Y.007/023
हिरण्यवर्णा इति च पावमान्यस्तथाऽपराः ।
B.Y.Y.009/045
हिरण्यवर्णं पुरुषं ध्यायेम विष्णुसंज्ञकम् ।

हीनवर्ण

B.Y.Y.009/012
वर्णात्मा हीनवर्णस्तु सर्ववर्णेषु जीवनम् ।

हीरक

H.P.J.003/009
रत्नानां हीरकादीनां करण्डकं रत्नकरण्डकं यथा...।

हुताशन
B.Y.Y.009/105
यश्च मण्डलमध्यस्थो यं च वेत्थ हुताशने ।
B.Y.Y.009/128
रविमध्ये स्थितः सोमः सोममध्ये हुताशनः ।
Y.T.007
उत्थापिताधारहुताशनोल्कैः-।

हृत्
B.Y.Y.002/021
भूर्भुवः स्वस्त्र्यवस्थानं हृत्कण्ठं तालुकेति च ।
B.Y.Y.002/087
हृत्कण्ठतालुकादीनि स्थानानि समुदाहरेत् ।
B.Y.Y.009/003
मानसे विमले शान्ते स्थितं विष्णुं हृदि क्षिपेत् ।
B.Y.Y.009/005
हृद्याग्निश्चैव वायुश्च जीवेशः समुदाहृतः ।
B.Y.Y.011/014
षडङ्गं षट्पदं वर्णं हृत्पद्मस्थं तु वेद यः ।
H.P.J.002/045
कण्ठाकुञ्चनपूर्वकं चिबुकस्य हृदि...जालन्धरबन्धः...।
H.P.J.003/043
...हृतः आकृष्ट ऊर्ध्वं व्रजति।
V.S.004/026
हृत्पद्मेष्टदलोपेते कन्दमध्यात् समुत्थिते ।
V.S.004/032
हृत्सरोरुहमध्येऽस्मिन् प्रकृत्यात्मककर्णिके ।
V.S.006/012
हृज्ज्योतीयमकारान्ते बिन्दुरूपा प्रदृश्यते ।
V.S.006/021
किं चात्मा योगिनां साक्षान्महादेवो हृदि स्थितः ।
V.S.006/035
शुद्धस्फटिकसंकाशं सर्वभूतहृदिस्थितम् ।
V.S.006/056
स्मरन् ब्रह्मपुरे हृत्सरोरुहमध्यगे ।

हृत्कण्ठ
H.P.J.002/061
हृच्च कण्ठश्च हृत्कण्ठं तस्मिन् हृत्कण्ठे।

हृत्पद्म
V.S.004/062
हृत्पद्मे परमात्मानं वासुदेवं सविग्रहम् ।
V.S.006/032
हृत्पद्मेऽष्टदलोपेते कन्दमध्यात्समुत्थिते ।

हृत्पद्मावधि
H.P.J.002/061
हृत्पद्ममवधिर्यस्मिन् कर्मणि तत् हृत्पद्मावधि...।

हृद्
B.Y.Y.008/024
कुम्भकेन हृदि स्थाने ध्यायेच्च कमलासनम् ।
B.Y.Y.009/088
सूर्य आत्मा तु जगतः प्राणाख्यो हृदि संस्थितः ।
B.Y.Y.009/167
अनन्ता रश्मयस्तस्य दीपवद्यो स्थितो हृदि ।
H.P.J.002/049
तथा प्राणो हृदिस्थोऽयं योगिनां क्रमयोगतः।
H.P.J.003/073
हृद् ग्रीवा कण्ठदेशश्च लम्बिका नासिका तथा।
V.S.004/031
मनसाऽऽलोक्य देवेशं सर्वभूतहृदिस्थितम् ।

हृदय
B.Y.Y.002/039
सर्व द्वाराणि संयम्य मनो हृदि निरुध्य च ।
B.Y.Y.002/091
आकाशे तु हृदिप्राज्ञस्त्रिधा देहे व्यवस्थितः ।
B.Y.Y.002/099
ओंकारं समभिध्यायेद्हृदि कृत्वा तु धारणाम् ।
B.Y.Y.002/123
हृदि ध्यानं सदा यस्मादादित्योद्गीथमेव च ।
B.Y.Y.002/137
ओंकारं पद्मनालेन हृद्युद्धृत्य नियोजयेत् ।
B.Y.Y.002/144
प्रणवो हीश्वरो देवो हृदि सर्वस्याधिष्ठितः ।
B.Y.Y.003/019
हृदयं सर्वलोकानां महस्तेन निगद्यते ।
B.Y.Y.004/030
प्रणवं भूर्भुवःस्वश्च अङ्गानि हृदयादयः ।

B.Y.Y.005/002
उकारं हृदये तद्वद्राजसं तद्गुणं स्मृतम् ।
B.Y.Y.005/009
जठरे स्तने च हृदये कण्ठे वक्त्रे च तालुनि ।
B.Y.Y.005/011
गुह्ये चक्षुषि वक्त्रे च समीके हृदये तथा ।
B.Y.Y.007/060
ऋचं यजुर्वा साम वा गाथां हृद्यामथापि वा ।
B.Y.Y.009/022
हृदये सर्वभूतानां जीवभूतः स तिष्ठति ।
B.Y.Y.009/100
सा सूर्ये चैव हृदये परे ब्रह्मणि संस्थिता ।
B.Y.Y.009/110
तस्य यद्धृदयावस्थं ज्योतिः सूर्यः स उच्यते ।
B.Y.Y.009/123
जीवं वैश्वानरं ध्यायेद्धृदये पद्मसम्पुटे ।
B.Y.Y.009/127
हृदिस्थः सर्वभूतानां चेतनः श्रूयते ह्यसौ ।
B.Y.Y.009/156
आदित्ये हृदये चैवमग्नौ व्योम्नि तथा परे ।
B.Y.Y.009/157
आदित्ये चैव हृदये चैकीभूतं विचिन्तयेत् ।
B.Y.Y.009/191
ततो ध्येयः स्थितो योऽसौ हृदये दीपवत् प्रभुः ।
B.Y.Y.009/193
द्वासप्ततिसहस्राणि हृदयादभिनिःसृताः ।
H.P.J.001/035
हृदये हृदयसमीपे हनुं चिबुकं सुस्थिरं सम्यक् स्थिरं...।
H.P.J.001/035
...हनुहृदययोश्चतुरङ्गुलमन्तरं यथा भवति...।
H.P.J.002/048
गुरुं संस्मृत्य शिरसि हृदये स्वेष्टदेवताम्।
H.P.J.002/051
कण्ठात् तु ... हृदयावधि हृदयमवधिर्यस्मिन्...।
H.P.J.002/066
शतं चैका च हृदयस्य य नाड्यस्तासां मूर्धानम्...।
H.P.J.003/020
ततस्तदनन्तरं वायुं पूरयित्वा हृदये चुबुकं दृढं...।
H.P.J.003/064
ततो नादेन सह प्राणापानौ हृदयोपरि...बिन्दुना...।
H.P.J.003/070
कण्ठं गलबिलमाकुञ्च्य सङ्कोच्य हृदये वक्षःसमीपे...।
H.P.J.003/070
...कण्ठाकुञ्चन...चतुरङ्गुलान्तरितहृदयसमीपेऽधोनमन ...।
H.P.J.003/093
...स्वङ्गानि मूर्धललाटनेत्रहृदयस्कन्धभुजादीनि...।
H.P.J.003/098
उत्तमाङ्गेषु शिरःकपालनेत्रस्कन्धकण्ठहृदयभुजादिषु...।
H.P.J.003/100
...नादो हृदयोपरि बिन्दुभावं गच्छति।
H.P.J.004/015
त्रिरुन्नतं स्थाप्य समं शरीरं हृदीन्द्रियाणि मनस संनिरुध्य।
H.P.J.004/015
'शतं चैका च हृदयस्य नाड्यः' इत्यादि श्रुतेश्च।
H.P.J.004/038
शाम्भव्यां हृदयं भावनादेशः, खेचर्यां भ्रूमध्य एव देशः।
H.P.J.004/071
सम्पूर्णहृदयः प्राणवायुना सम्यक् पूर्णं हृदयं यस्य स...।
H.P.J.004/071
...तथा आनन्देन पूर्णे हृदये योगवान् योगी दिव्यो...।
H.P.J.004/081
हृदि हृदये वर्धत इति वर्धमानस्तं वर्धमानम्।
V.S.001/059
रागादपेतं हृदयं वागदुष्टानृतादिना ।
V.S.002/044
चरत्यास्ये नासिकयोर्हृदये नाभिमण्डले ।
V.S.003/063
नाभिं च हृदयं वत्स कण्ठकूपस्तथैव च ।
V.S.004/003
हृदयेऽथान्तराकाशे यद्वाह्याकाशधारणम् ।
V.S.004/006
आपायोर्हृदयान्तं यद्वह्निस्थानं तदुच्यते ।
V.S.004/041
उन्निद्रहृदयाम्भोजे सोममण्डलमध्यगे ।
V.S.006/037
एवं वा हृदयाम्भोजे केसरान्वितकर्णिके ।
Y.S.265
चिबुकं हृदि विन्यस्य पूरयेद् वायुना पुनः।
Y.S.274
कण्ठमाकुञ्च्य हृदये स्थापयेद् दृढमिच्छया।

हृदयसमीप

H.P.J.001/044

हृदये हृदयसमीपे।

हृदयाकाश

V.S.002/018

स्फुरन्ती हृदयाकाशान्नागरूपा महोज्ज्वला ।

V.S.002/018

योगिनां हृदयाकाशे नृत्यन्ती नित्यमध्यमा ।

हृदयाब्ज

V.S.004/064

आत्मानं हृदयाब्जस्थममृताप्लुतदेहिनम् ।

हृदयाम्बुज

V.S.004/063

हृदयाम्बुजमध्यस्थं शिखातल्लीनमीश्वरम् ।

हृदाकाश

H.P.J.004/056

...अन्तःकरणे हृदाकाशे वा पूर्णः व्याप्तत्वाद्...।

H.P.J.004/056

बहिःपूर्णोऽन्तःकरणाद् बहिर्हृदाकाशाद बहिर्वा पूर्णः।

H.P.J.004/071

शून्ये हृदाकाशे य आरम्भो नादारम्भस्तस्मिन् सति...।

H.P.J.004/071

...हृदाकाशविशुद्ध्याकाशभ्रूमध्याकाशाः...।

हृद्याकाश

B.Y.Y.006/023

हृद्याकाशगता सूक्ष्मा आदित्यरश्मिरेखया ।

B.Y.Y.009/015

हृद्याकाशनिविष्टस्तु सोऽक्षरत्वं निगच्छति ।

B.Y.Y.009/025

हृद्याकाशे तु यो जीवः साधकैरुपगीयते ।

B.Y.Y.009/167

हृद्याकाशगतो यो हि पद्मसंपुटमध्यगः ।

हृद्व्योम

B.Y.Y.009/024

हृद्व्योम्नि तपति ह्येष बाह्ये सूर्यः स चान्तरे ।

हृन्मध्य

V.S.003/070

चतुर्दशाङ्गुलं नाभेर्हृन्मध्यं च द्विजोत्तम ।

V.S.003/070

षडङ्गुलस्तु हृन्मध्यात् कण्ठकूपस्तथैव च ।

V.S.004/007

आहृन्मध्याद् भ्रुवोर्मध्यं यावद्वायुस्थलं स्मृतम् ।

हृषीकेष

V.S.001/012

जगन्नाथं हृषीकेषं प्रणम्य सुसमाहितः ।

हेतु

B.Y.Y.012/004

अतिप्रमाणान्येतानि हेतुभिर्न विचालयेत् ।

H.P.J.003/041

यस्माद्धेतोश्चित्तमन्तःकरणं खे भ्रुवोरन्तरवकाशे चरति...।

H.P.J.003/092

तत्र हेतुः एकतः एकत्वादेकफलत्वादित्यर्थः।

हेतुशास्त्र

B.Y.Y.012/029

योऽवमन्येत ते तूभे हेतुशास्त्राश्रयो द्विजः ।

B.Y.Y.012/030

हेतुशास्त्राणि योऽधीते वेदबाह्यो भवेद् द्विजः ।

हेमहारिन्

B.Y.Y.004/062

ब्रह्महा हेमहारी च यस्तु विप्रः सुरां पिबेत् ।

होम

B.Y.Y.001/028

होममन्तर्जलादीनि तस्य चाल्पं फलं भवेत् ।

B.Y.Y.001/030

अल्पमात्रं फलं तस्य होमादन्तर्जलाज्जपात् ।

B.Y.Y.001/044

होमे चान्तर्जले योगे स्वाध्याये यजने तथा ।

B.Y.Y.004/040

प्रणवव्याहृतिभिः सार्धं स्वाहान्तां होमकर्मणि ।

B.Y.Y.004/057

तत्र तत्र तिलैर्होमो गायत्र्या जपनं तथा ।

B.Y.Y.007/121
अस्नात्वा नाचरेत् कर्म जपहोमादि किंचन ।
B.Y.Y.007/127
स्नानहोमजपातिथ्यं नाचरेच्छक्तिमांस्तु यः ।
B.Y.Y.007/146
जपकाले न भाषेत व्रतहोमादिकेषु च ।
B.Y.Y.007/147
जपकाले न भाषेत व्रतहोमादिकेषु च ।
B.Y.Y.008/035
मन्त्रैर्होमैर्मार्जेनाभ्युक्षणैश्च प्राणायामैर्योगसिद्धि...।
B.Y.Y.010/016
धनेन वैश्यशूद्रौ तु जपहोमैर्द्विजोत्तमः ।
B.Y.Y.012/046
उपस्थानस्य होमस्य आत्मज्ञानस्य यो विधिः ।

होमकाल

B.Y.Y.001/017
होमकाले तथाग्नौ तु मध्ये किं परिचिन्तयेत् ।
B.Y.Y.004/037
प्राणायामे तथा ध्याने होमकालेषु चान्यथा ।

होमितृ

B.Y.Y.010/009
जपिनां होमिनां चेव ध्यायिनां तीर्थसेविनाम् ।

ह्रस्व

B.Y.Y.002/035
ह्रस्वदीर्घप्लुतं शान्तं शान्तेन मनसा हरेत् ।
B.Y.Y.002/108
न च स्थूलं न च ह्रस्वं न च दीर्घं न च प्लुतम् ।
B.Y.Y.002/130
ह्रस्वं दीर्घं प्लुतं शान्तं चतुर्धा सम्प्रकीर्तितम्।

ह्रास

B.Y.Y.006/011
ह्रासवृद्धी तु सततं दिवसानां यथाक्रमम्।
B.Y.Y.006/011
सन्ध्या मुहूर्तमात्रं तु ह्रासे वृद्धौ तु सा समा।

ह्री

V.S.001/053
सिद्धान्तश्रवणं चैव ह्रीर्मतिश्च जपो व्रतम्।
V.S.001/062
तस्मिन् भवति या लज्जा ह्रीः सैवेति प्रकीर्तिता।

potentialities and with a view to actualize them for the sake of application in day to day life, founded a Research Institute of Yoga at Lonavla. The Yoga Research can be divided into two classes : Quantitative and Qualitative. The former, that is related to the Psycho- physiological aspects in yoga, is well taken care of by Samiti's Scientific Research Department. The ***Philosophico-Literary Research Department (P.L.R.D.)*** *is concerned with Qualitative aspects of Yoga which has following dimensions : - Ethical, Social, Philosophical and Spiritual.*

Like any other research, the research in yoga, either fundamental or applied, depends on source material. And P.L.R.D. endeavors to provide such a source material. The Department in and through these years has at its credit the rendering of Traditional Yogic lore in systematic and rational way so as to enable the modern man to apply yoga in identifying and actualizing one's own potentialities towards healthy, harmonious and peaceful life. In doing so, the Department in its own way, has evolved the necessary Methodology as per the guidelines set forth by Swami Kuvalayanandaji suitable to theory - practice - experience - continuum of Yoga.

ॐ

Message of Yoga

"Yoga has a complete message for humanity. It has a message for the human body. It has a message for the human mind, and it has also a message for the human soul. Will intelligent and capable youth come forth to carry this message to every individual, not only in India but also in every other part of the world ?"

- Swami Kuvalayananda

Kaivalyadhama S.M.Y.M. Samiti,
Lonavla, Dist. Pune 410403.
INDIA